



Danskernes Historie Online

Danske Slægtsforskeres Bibliotek

Dette værk er downloadet fra Danskernes Historie Online

Danskernes Historie Online er Danmarks største digitaliseringsprojekt af litteratur inden for emner som personalhistorie, lokalhistorie og slægtsforskning. Biblioteket hører under den almennyttige forening Danske Slægtsforskere. Vi bevarer vores fælles kulturarv, digitaliserer den og stiller den til rådighed for alle interesserede.

Støt Danskernes Historie Online - Bliv sponsor

Som sponsor i biblioteket opnår du en række fordele. Læs mere om fordele og sponsorat her: <https://slaegtsbibliotek.dk/sponsorat>

Ophavsret

Biblioteket indeholder værker både med og uden ophavsret. For værker, som er omfattet af ophavsret, må PDF-filen kun benyttes til personligt brug.

Links

Slægtsforskeres Bibliotek: <https://slaegtsbibliotek.dk>

Danske Slægtsforskere: <https://slaegt.dk>

ÅRBOG

1970 FOR

DET DANSKE POST-
OG TELEGRAFVÆSEN



79. ÅRGANG

ÅRBOG

1970 FOR

DET DANSKE POST-
OG TELEGRAFVÆSEN



79. ÅRGANG

UDGIVET AF DANSK POST- OG TELEGRAFFORENING
REDIGERET AF OVERKONTROLLØR K. N. KAPTAIN
TRYKT I CENTRALTRYKKERIET, KØBENHAVN

FREDERIKSBERG KOMMUNES
BIBLIOTEKER



MAN TALER OM SPAREKONTO I LAANE- OG SPAREKASSEN...



Vore spareaftaler giver Dem mulighed for hver lønningsdag at få overført et nærmere aftalt beløb fra lønningskontoret til en sparekonto, som giver højeste rente til ansatte i stat og kommune – og De får del i de mange lånemuligheder, vi kan tilbyde vore kontohavere.

**LAANE- OG
SPAREKASSEN**



FOR EMBEDS- OG BESTILLINGSMÆND

HØVEDKONTOR: Knabrostrøde 12, 1210 København K, Telefon (01) 12 10 80

POLITITORY AFD.: Mitchellsgade 2, 1568 København V, Telefon (01) 12 22 24

Årbogen er af trykkeskemaer delt i to afsnit med hver sin sidenummerering. Nedenstående bringes indholdsfortegnelsen for bogens artikel-afsnit. Indholdsfortegnelsen for afsnittet: »Personalet i Post- og Telegrafvæsenet« findes på titelbladet til dette afsnit umiddelbart efter billedserien »Danmarks post- og telekontorer«.

INDHOLDSFORTEGNELSE:

Håndbogsstof:	Side	Side	
Adresse- og telefontavle	9	Postgirokontoret 50 år	313
Alfabetisk sagregister over gældende bestemmelser	101	Ribe postkontor under krigen 1864 af assistent	317
Arkivsager, opbevaringstider	120	H. Eis	317
Biografier	243 og 247	Fra genforeningstiden af postmester* R. L. Jørgensen	333
Civiletaternes sommerhuse (se Kobæk Strand)	75	Storebælt på nært hold — under 2. verdenskrig	349
Dansk Post- og Telegrafforening	10	af postmester frøken A. R. Lütchen Lehn	349
DPTF's feriehuse	117	Billedstof:	
Døde	356	Danmarks post- og telekontorer	369
Embederne, oplysninger om	282	Joseph Michaelsen-Mindemedaljen, postbud til	
Embedsreguleringen 1966	44	elevuddannelse Poul Christian Markussen og	
Embedsreguleringen 1970	364	medhjælper frk. Eddi Lise Nissen	53
Erindringsliste for post- og telegrafkontorer	87	Kursus for elever, 1. afdeling 1969	54
Filmtjenesten	79	Kursus for assistenter 1969, forårshold	56
Foreninger:		Kursus for assistenter 1969, efterårshold	57
Forhandlingsberettigede tjenestemandso-	265	Kursus for kontorassistenter 1968	58
rganisationer	265	Kursus for kontorassistenter 1969	59
Øvrige foreninger for p&t-tjenestemænd	271	Biografier og persongalleri:	
Funktionsreglerne, oversigt	43	Andersen, fru E. M., overassistent*, rigstelefonkon-	266
Fødselsdage, runde	229	torer	222
Fødselsdagskalender	14	Andersen, E. V., bogholder, postgirokontoret	234
50 års jubilæer	221	Axboe, V. G., bogholder*, postgirokontoret	253
Jubilæer	216	Bargsteen, frk. A. I. E. K., kontrollør*, Århus	221
Kalender 1971	13	Bisgaard, K., postmester, København 5	234
Kobæk Strand	75	Bjerre, fru M., postforvalter, Odense 4	236
Kommissionen for post- og telegrafvæsenets fag-	63	Bjørnlund, S., postmester*, København 17	241
prøver	280	Bohn, frk. K., assistent*, København 36	247
Legater	63	Borchers, fru N., kontorassistent I*, 2. ingeniørdi-	249
Lærere og eksaminatorer m.v. ved kursus og fag-	37	strikt	237
prøver	69	Buxbom, frk. E. M., postmester*, København 26 ..	250
Løntabeller pr. 1. 10. 1969	13	Bjørnild, P. D. P., kontrollør*, hovedtelegrafkon-	237
Mindedage	81	torer	250
Modtagelsestider	360	Callisen, fru E. M., kontorassistent I*, postgirokon-	237
Museer, biblioteker og arkiver	120	torer	224
Nekrologer	117	Christensen, H. M., kontrollør*, Lyngby radiotele-	233
Opbevaringstider for arkivsager	282	grafkontor	224
Oplysninger om DPTF's feriehuse	43	Christensen, K. B., postmester, Brande	233
Oplysninger om postmester- og telegrafbestyrer-	121	Christensen, N. C., postmester*, Odense	224
embederne	122	Dahl, R. K. S., postmester, Kolding	234
Oversigt over funktionsreglerne	190	Darling, frk. B. E., overassistent*, Ålborg T ..	224
Personalia	214	Dupont, B., postmester, Slagelse	225
Alfabetisk fortegnelse	79	Dupont, F. R., postmester, Ullerslev	243
Pensionerede tjenestemænd	247	Egebak, frk. R. N., København 35	253
Afskedigelser og navneforandringer	101	Findsen, fru A. M. N., kontrollør, Odense T ..	237
Post- og telegrafvæsenets filmtjeneste	21	Frandsen, K. V., kontrollør*, København N	237
Runde fødselsdage (billeder)	287	Frøbert, A. P., postmester*, Brande	235
Sagregister, alfabetisk	5	Garmer, A. V. E., postmester*, Ringsted	222
Samarbejdsudvalg i p&t	10	Glass, H. M., postmester, København 29	236
Tjenesteboilger m.v.	23 og 247	Grauslund, J. S., postmester*, Odense	238
Artikler:		Grothe, N. T. M., postmester*, Ry	250
Distriktsingeniør, cand. polyt. D. U. Jørgensen ..	5	Hald, frk. A. L. M., postforvalter*, Århus 4	243
Formandskifte i CO II	10	Højn, A., postmester*, Ringsted	235
P&T må have en stab af specialister til 1970'ernes	23	Holst-Christensen, H., overkontrollør*, post- og te-	235
opgaver (interview med generaldirektør Gunnar	26	legrafvæsenets værksteder	233
Pedersen)	45	Hulegaard, K. V. A., postmester*, København 20 ..	235
Tjenestemandssystemet af 1969 af kontrollør E. K.	49	Hvidtfeldt, A. L., postmester*, København 42 ..	235
Knudsen	45	Høeg, E. B., overkontrollør*, Lyngby radiotelegraf-	256
Teknikken i embedsreguleringen af kontorchef	49	kontor	222
V. V. Frederiksen	51	Høiby, A. R., postmester, København 10	257
XP-blot til lyst v./redaktør P. Fischer	75	Hørring, frk. G., overassistent*, Odense	244
Generaldirektørens tale ved afslutningen af fag-	83	Jacobsen, B. C. H., overassistent*, Fredericia T ..	233
prøvens 2. del 1969	263	Jensen, A., postmester*, Hundested	225
A/S Kobæk Strand	295	Jensen, A. B., kontrollør, hovedtelegrafkontoret ..	225
Nyt fra Dansk Post- og Telegrafmuseum af tegner	295	Jensen, A. J., postmester, Lemvig	235
A. Morell Nielsen	295	Jensen, A. W., post- og telegrafkasserer*, Køben-	235
Blade fra mindebogen af overkontrollør* H. Holst-	295	havn V	235
Christensen	295		
Indblik i 1. teknisk kontors arbejde	295		

* Overalt i årbogen betegner en stjerne efter stillingen vedkommende som pensioneret.

Side	Side		
Jensen, C. J., postforvalter*, Odense 2	258	Rasmussen, H. C., kontrollør, Odense	227
Jepsen, J. V., postmester*, Løkken	241	Raun, K., postmester, Assens	227
Justesen, N. S. B., kontrollør*, avispostkontoret ..	242	Riemann, fru K. M. C., overassistent*, Ålborg T ..	240
Jørgensen, fru E. N., kontorassistent I*, Horsens..	247	Ruge, fru E. M., overassistent*, Hillerød	255
Jørgensen, J. K. R., postmester, Lundy	225	Rønn, C. L., kontrollør, hovedtelegrafkontoret	252
Kjær-Pedersen, P. A., postmester, Hellerup	223	Schultz, S. A., postmester, København 8.....	224
Klens, S. G., kontrollør*, hovedtelegrafkontoret..	241	Schwennessen, H. C., postmester, Nyborg	227
Knudsen, H. W., postmester, Rønne	226	Steiness, S. W., post- og telegrafkasserer, Frede- ricia	236
Kristoffersen, A. R., postmester*, Løgumkloster ..	240	Sørensen, fru E. C., postmester*, København 43 ..	258
Krog, P. M. K., postforvalter, Abyhøj	223	Thjellesen, L. Falck, overkontrollør*, radioingeni- ørtjenesten	239
Kruse, S., postmester*, Charlottenlund	238	Vigerslev, O. C. J., overpostinspektør, 3. overpost- inspektorat	239
Kunst, E., post- og telegrafkasserer, generaldirek- toratet	223	Winther, P., overassistent*, Nykøbing Falster	243
Larsen, A. C. L. Ringsborg, postmester*, Trane- kær	236	Voigt, frk. C., kontorassistent I*, Sønderborg	255
Larsen, fru M. M., postforvalter*, Horsens 1	248	Voigt, frk. J., overassistent*, generaldirektoratet..	242
Lütchen Lehn, frk. A. R., postmester, Korsør	245		
Linder, B. G., telegrafbestyrer, regnskabskontoret for telegraf og rigstelefon	240	Nekrologer:	
Lund, frk. A. I., overassistent*, rigstelefonkontoret	241	Bagh, frk. G. E., overkontorassistent, hovedtelegraf- kontoret	362
Lund, G. R. G., kontrollør*, Fredericia T	238	Christensen, J. P., postmester*, toldpostkontoret..	359
Madssen, H. E. S., telegrafkontrollør*, Lyngby ra- diotelegrafkontor	261	Frostholt, L. K., postmester*, København 7	356
Madsen, S. P. K., postmester*, Lundby	236	Gregersen, G. V., postmester, Brædstrup	361
Michelsen, frk. G., postforvalter, Århus avispost- ekspedition	240	Grønbek, R. T., postmester, Tranebjerg Samsø ..	350
Mikkelsen, V., postmester*, Sakskøbing	234	Høvring, K., postmester*, Tørring	366
Moestrup, frk. K., postforvalter*, Randers 2	251	Ingeholm, K. D., kontrollør*, rigstelefonkontoret..	353
Mogensen, K. P. N., overassistent, København V ..	227	Jacobsen, V. J., driftsbestyrer*, postkørselskontoret	357
Mosvig, M. W., overassistent*, postgirokontoret ..	254	Kou, J. N., postmester*, Sakskøbing	355
Møller, H. N., postmester, Lyngby	221	Kufahl, frk. E. H. V., kontrollør*, rigstelefonkon- toret	358
Maack, H. P., postmester, København 13	221	Larsen, H. C., kontrollør*, hovedtelegrafkontoret	355
Nielsen, frk. A. E., kontrollør, Odense T	242	Larsen, L. F., stationsleder*, Haderslev	360
Nielsen, A. J. A., kontrollør, generaldirektoratet	249	Lassen, P. H., kontrollør*, generaldirektoratet	356
Nielsen, C. C., postmester, København 24	222	Lyng, L. A. J., postmester*, Skanderborg	359
Nielsen, frk. E. F., overkontorassistent, rigstele- fonkontoret	261	Løhde, J. D., postmester, Vamdrup	360
Nielsen, G. M., kontrollør, hovedtelegrafkontoret	239	Marker, V., postmester*, Rødding	367
Nielsen, H., postmester, Tinglev	246	Møller, J. S., munderingsforvalter*, generaldirek- toratet	356
Nielsen, K. A., postmester, Holbæk	226	Nielsen, Johs., post- og telegrafkasserer, Esbjerg..	360
Nielsen, fru K. O., kontorassistent I*, postgirokon- toret	257	Nielsen, T. K., postmester*, Vamdrup	358
Nielsen, M. A. Toftgaard, jernbanepostmester, jernbanepostkontor 2	223	Nørgaard, J. C. M., kontrollør*, hovedtelegrafkon- toret	358
Nielsen, P. C., kontrollør*, omkarteringspostkon- toret	234	Pedersen, Inge, frk. kontorassistent I, Stege	362
Palnæs, fru E. T., postforvalter, Risikov	226	Petersen, C. C., postmester*, Dragør	369
Pedersen, J. O., postforvalter*, Ålborg 1	260	Petersen, E. M., post- og telegrafkasserer*, Svend- borg	357
Pedersen, frk. M., kontorassistent I, generaldirek- toratet	221	Petersen, J. C., museumsinspektør*, generaldirek- toratet	358
Peters, V. B., overassistent*, Kolding T	252	Skancke, fru P. H., overassistent*, rigstelefonkon- toret	357
Petersen, H. A., post- og telegrafkasserer, Kolding	226	Wamberg, F. C., radioingeniør*, radioingeniørtje- nesten	355
Rasmussen, frk. A. L. M., overassistent*, Rungsted Kyst	242		

*) Overalt i årbogen betegner en stjerne efter stillingen vedkommende som pensioneret.

Arbogens adresser: Udgiveren: Dansk Post- og Telegrafforening, Vesterport, Trommesalen 2, 5.,
1614 København V. Telefon: (01) 15 40 10. Postgirokonto 255.
Redaktøren: Overkontrollør K. N. Kaptain, Mylius Erichsens Vej 57, 9000 Ålborg.
Tlf. (08) 13 83 35.
Arbogens bogladepris: 30 kr.

Eftertryk forbydes.

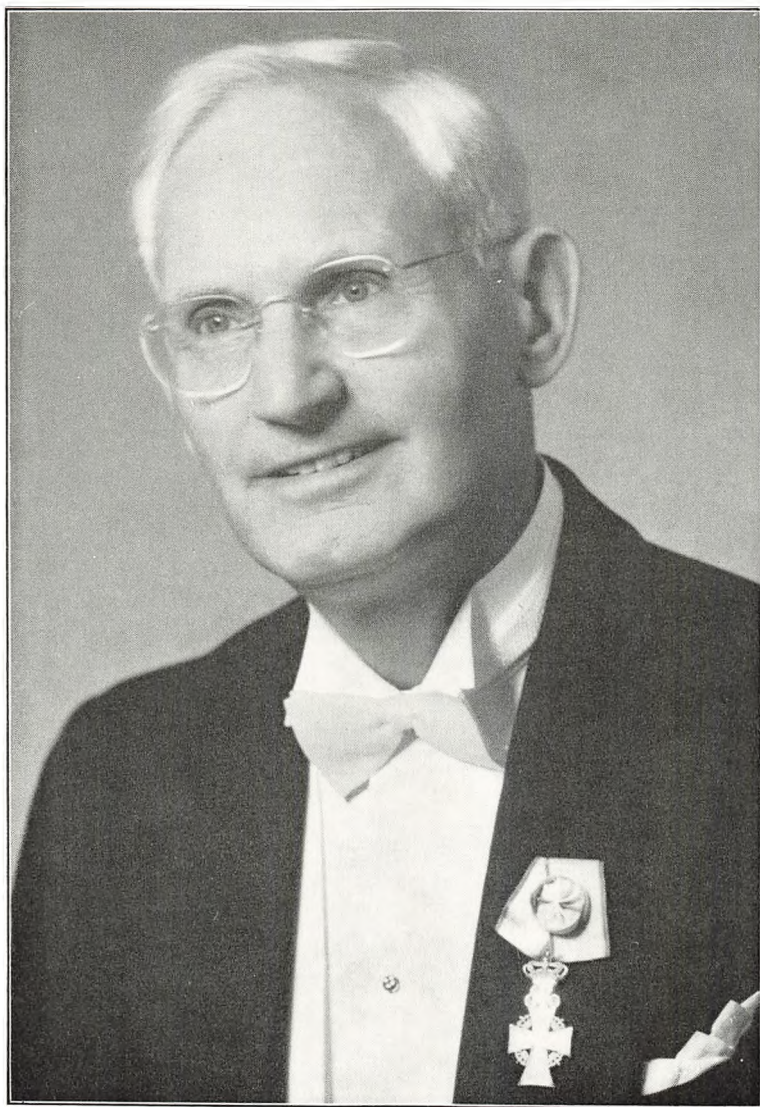

Ernst Jørgensen

Distriktsingeniør

cand. polyt. D. U. Jørgensen, R'

fylder 70 år den 15. august 1970

Årbogens redaktion har bedt mig om en selvbiografi, idet der henvises til årbogens personalhistoriske værdi. Da min hustru og jeg hører til dem, der har tilbragt adskillige timer på landsbibliotekerne med at granske vore forfædres historie, imødekommer jeg gerne årbogens ønske.

Jeg er født den 15. august 1900 i Fredericia-gade i København, men opvokset ved Peblingesøen, hvor min fader grosserer F. F. Jørgensen — hvis forudgående 5 slægtled alle var vindmøllere på »Sydhavsøerne« — beboede en lejlighed fra min moder Helgas død i 1905 til sin død i 1935. Far satte mig i handelslære i Nykøbing F., da jeg i 1915 havde taget realeksamen, men handelen interesserede mig dog ikke; jeg ville være tekniker. Men familien sagde: »Skomager, bliv ved din læst«, og det måtte jeg rette mig efter, indtil far omsider indvilgede i at betale min uddannelse til ingeniør på Polyteknisk Lærestanstalt. Fabriksuddannelsen fik jeg på Titan samtidig med, at jeg læste til adgangseksamen. I 1920 begyndte jeg studiet og tog 1. del i 1922.

Som så mange andre handelsmænd rammes far hårdt af efterkrigstidens devaluering, så der blev ikke råd til at fortsætte studiet. Skuffet ønskede jeg nu blot at komme bort fra det hele, tog på kort tid et radiocertifikat og stævnedes som radiotelegrafist ud på verdenshavene. På radioskolen fulgtes jeg med en ung telegrafassistent Poul Nielsen, som jeg senere, da han blev overpostinspektør i 2. distrikt, skulle få et nært samarbejde med.

Efter 3¹/₂ års gerning som radiotelegrafist genoptog jeg studiet i 1926 og dimitterede i januar 1929 sammen med studiekammeraterne N. E. Holmblad og Gunnar Pedersen.

Efter ét års beskæftigelse på Titan søgte jeg ind i post- og telegrafvæsenet og begyndte som hjælpeingeniør på Telegraflaboratoriet den 15. april 1930. Den 1. marts 1931 blev jeg ansat som ingeniørassistent ved 3. ingeniørdistrikt i Århus, hvorefter jeg giftede mig med Gerda Florentz, datter af operasanger Alexis Florentz og hustru Camilla, og tilbragte to gode arbejdsår under min elskværdige chef distriktsingeniør Heimann.

Den 11. februar 1933 forlod jeg Århus for at overtage ledelsen af kabelanlægget Kolding-Nyborg 1934, og den 15. februar 1934 blev jeg forflyttet til tjeneste i generaldirektoratets Teknisk Kontor, Telefon og Telegraf, for at varetage opgaver inden for automattefonteknikken. I maj 1939 kom jeg til 1. ingeniørdistrikt for at lede automatiseringen af lokaltelefonen på Møn, og da distriktsingeniør C. E. Walsøe tog sin afsked pr. 1.6.40, og distriktsingeniør S. A. Petersen i Åbenrå overtog hans stilling, søgte jeg og fik chefstillingen ved 2. ingeniørdistrikt.

Bortset fra krigsårene har det været 30 dejlige arbejdsår. Sønderjyllands telefonautomatisering, som jo var 2. ingeniørdistrikts største opgave, og som afsluttedes den 8. december 1967, blev på en måde mit livsværk, og jeg vil altid med taknemlighed erindre generaldirektør Gunnar Pedersens store påskønnelse af ingeniørdistriktets indsats ved at invitere hele det med automatiseringen i tidens løb beskæftigede personale — omtrent 400 personer — til festmiddag den 9. december 1967.

Under krigen startede jeg en afdeling af Landsforeningen til Arbejdsløshedens Bekæmpelse. Da indsamlingen af spildprodukter, som under normale tider ville være urentabel, efter krigen ebbede ud, samlede foreningen sine kræfter om af-

hjælpning af bolignøden og oprettede Åbenrå Amts Boligselskab, hvis formandskab jeg stadig varetager.

Mit store ønske, gennem min medvirken i Telefontilsynets Distriktsudvalg at kunne yde et erfaringsbidrag til oprettelsen af Danmarks Televæsen — den eneste fornuftige teleorganisationsform i landet — er desværre til dato ikke gået i opfyldelse.

Gennem 25 år har jeg haft tjenestebolig i etagen over kontorerne i administrationbygningen, hvilket har muliggjort det hjertelige forhold, der

har bestået imellem min hustru og distriktets personale, og som har gjort hendes tilstedeværelse ved jubilæumsdiplomers overrækkelse naturlig og velset. For denne tillid så vel som for samarbejdet i de mange år er jeg mine medarbejdere dybt taknemlig.

Når tjenesten hos den gamle etat er slut, vil jeg dyrke kammermusik som fagotamatør og studere himmelrummets natur gennem min 6" reflektor, som jeg har bygget efter distriktsingeniør Gottliebs anvisning — og i øvrigt »tumble« med vore 6 børnebørn.



FRAMA

FRANKERINGSMASKINE

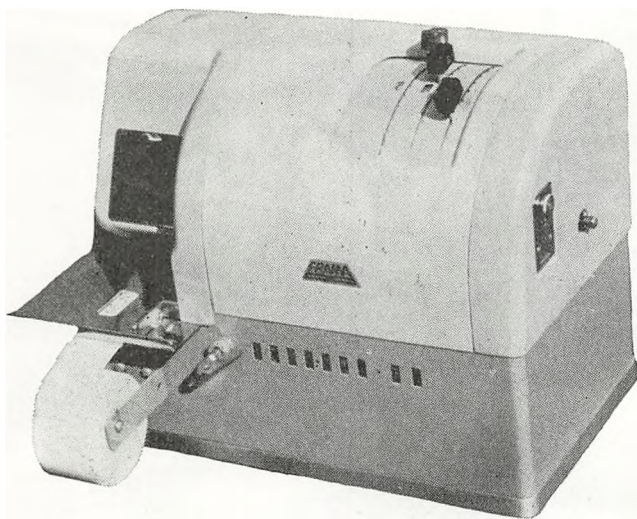

SCHWEIZISK
KVALITETS-
PRODUKT

SOLIDT
KONSTRUERET

DRIFTSIKKER

LET AT BETJENE

Let udskiftning af reklamekliché

Reklame- og datostempel kan frakobles

Frankerer alt - breve, brevpakker, giroblanketter etc.

DANASTAR A/S

Svanemøllevej 70 - København 2900, Hellerup tlf. HEIrup 18 04



Hurtig kontakt

System 2003 et fuldautomatisk radiotelefonsystem med direkte nummervalg til og fra mobile enheder et standard-system fra Storno.

Storno
RADIOTELEFONER

STORNO A/S · FABRIK FOR RADIOTELEFON-SYSTEMER
VED AMAGERBANEN 21 · 2300 KØBENHAVN · DANMARK

Adresse- og telefonnavle.

GENERALDIREKTORATET.

Centralpostbygningen, Tietgensgade 37, 2.,
1530 København V.

Samtlige afdelinger og kontorer med undtagelse
af Revisionskontoret og Postens planlægnings-
sekretariat samt Teknisk afdeling — Tele: 1.
og 2. teknisk kontor samt Teknisk afdelings
planlægningssektion (01) 15 66 10

Revisionskontoret, Islands Brygge 81, 4., 2300 Kø-
benhavn S (07 27) Asta 64 66

Postens planlægningssekretariat, Lille Kirke-
stræde 5, 2., 1072 København K (01) 15 66 08

Teknisk afdeling — Tele, Farvergade 17, 1007
København K (01) 11 66 05

Generaldirektoratets pressetjeneste — uden for
kontortid (01) 88 15 91

DISTRIKTSMYNDIGHEDERNE.

Overpostmesterembedet i København:

Bernstorffsgade 23, 2., 1577 København V .. (01) 15 66 10

Postkørselskontoret, i tiden 8—16 (lørdag 8—11)
..... (01 77) Sundby 40 88

Vognbestilling udenfor ovennævnte
tid (01 77) Sundby 40 88 A

Vagtmesterbureauet (01) 14 65 46

1. overpostinspektorat:

Jernbanegade 3 A, 4000 Roskilde (03) 35 83 86

2. overpostinspektorat:

Gl. Banegårdsbygning, 7000 Fredericia (059) 2 36 99

3. overpostinspektorat:

Vejlbygade 16 B¹, 8240 Risskov (06) 17 52 11

4. overpostinspektorat:

Jernbanegade 4, 9000 Ålborg (08) 12 83 11

Overtelegrafinspektoratet:

Bornholmsgade 1, 1266 Køben-
havn K (01) 12 09 03 lokal 361

POSTENS KUNDETJENESTE:

København:

Postens kundetjeneste, Amager Boulevard 4, 3.,
2300 København S (01 77) Sundby 66 22

Kolding:

Postens kundetjeneste, Banegårdspladsen 10, 1.,
6000 Kolding (05) 52 20 88

Odense:

Postens kundetjeneste, Nørregade 18, 2.
5000 Odense (09) 13 04 83

Randers:

Postens kundetjeneste, Nørregade 1, 1.
8900 Randers (06) 42 25 44, lokal 40

Roskilde:

Postens kundetjeneste, Jernbanegade 3 A, 2.,
4000 Roskilde (03) 35 83 66 lokal 49

Ålborg:

Postens kundetjeneste, Algade 42—44, 9000 Ål-
borg (08) 13 68 38

Århus:

Postens kundetjeneste, Banegårdspladsen 1 A, st.,
8000 Århus C (06) 12 28 13

Postvæsenets Oplysningskontor & Returpostkontoret
samt Postens filateli.

Rådhuspladsen 59, 1550 København V (01) 14 62 98

DE TEKNISKE VIRKSOMHEDER.

1. ingeniørdistrikt:

Titangade 9 B, 4., 2200 København N (01 93) Ægir 10 00

2. ingeniørdistrikt:

H. P. Hanssensgade 21, 6200 Åbenrå (046) 2 24 11

3. ingeniørdistrikt:

Kannikegade 16, 8000 Århus C (06) 12 07 88

Kabelingeniørtjenesten:

Valkendorffsgade 9, 1151 København K (01) 12 09 03

Radioingeniørtjenesten:

Nørrebrogade 10, 2200 København N (01) 39 37 11

Telegraflaboratoriet:

Agade 154, trappe V, 8. sal, 2200 Køben-
havn N (01) 34 25 40

Post- og telegrafvæsenets værksteder:

Amagerfælledvej 42, 2300 Køben-
havn S (01 77) Sundby 40 88

Materieldepotet:

Amagerfælledvej 52, 2300 Køben-
havn S (01 77) Sundby 40 88

POSTGIROKONTORET.

Vester Voldgade 123, 1552 København V (01) 14 44 70

Postgirokontorets kundetjeneste:

Vester Voldgade 123, 1552 Køben-
havn V (01) 14 44 70, lokal 254

JERNBANEPOSTKONTORER.

Jernbanepostkontor 1:

Bernstorffsgade 32, 1577 København V (01) 15 32 25

Jernbanepostkontor 2:

Vesterbrogade 56, 7000 Fredericia (059) 2 46 99

TELEGRAFKONTORER.

Hovedtelegrafkontoret:

Købmagergade 37, 1. og 2., 1150 Køben-
havn K (01) 12 09 03

Rigstelefonkontoret:

Borups Allé 43, 5., 2200 København N (01) 34 25 17

Regnskabskontoret for telegraf og rigstelefon:

Islands Brygge 81, 4., 2300 Køben-
havn S (01 27) Asta 64 66

GRØNLANDS POSTVÆSEN.

Grønlands postkontor, Strandgade, Køben-
havn K (Postadresse: postboks 100, 1004 Kø-
benhavn K)

Grønlands postvæsenes administration, Strand-
gade, København K (Postadresse: postboks 100,
1004 København K)

Sådan kommer De i kontakt med Dansk Post- og Telegrafforening

Foreningens kontor:

Vesterport, Trommesalen 2, 5. sal
1614 København V
Telefon (01) 15 40 10
Kontoret åbent mandag—fredag kl. 9—16,
lørdag lukket

Formanden:

Kontrollør Jens Christensen
Trommesalen 2, 5.
1614 København V. (01) 15 40 22
(Privat: Strandby Allé 56
2650 Hvidovre.) (01) 78 31 51

Næstformanden:

Overkontorassistent frk. A. M. Nielsen.
Billesgade 37, 2. 5000 Odense.
..... (09) 12 92 68

Sekretærene:

Overassistent P. L. Storm
Rugbjerg 54,
2670 Greve Strand (01) 90 39 14
Overassistent H. Strunge
Vinkelhuse 27, 1., mf.
2770 Kastrup (01) 51 33 45

Redaktøren af »Dansk post- og telegraftidende«:

Kontrollør S. E. Hansen
Valhøjs Allé 57, 1. th.
2610 Rødovre (01) 70 99 78

Hovedkassereren:

Postmester J. P. J. Gormsen
Postkontoret
2830 Virum (01) 84 89 08

1. kreds:

Postinspektør H. M. Jensen
Brunevang 81 st.
2700 Brønshøj (01) 94 63 79

2. kreds A:

Postmester H. Mortensen
Tagensvej 195, 1.
2400 København NV. .. (0172) Taga 73 03

2. kreds B:

Kontrollør H. S. Bremer
Grenhusene 8
2650 Hvidovre (01) 78 49 11

3. kreds:

Overkontrollør E. J. Pedersen
Knud den Storesvej 39 C, st. th.
4000 Roskilde. (09) 36 01 02

4. kreds:

Kontrollør B. A. Dideriksen
Bjergbyvej 57, Seest
6000 Kolding (055) 2 67 98

5. kreds:

Postmester A. Sørensen
Postkontoret
8870 Langå (06) 46 10 43

6. kreds A:

Overassistent fru G. Dyrby Møller
Engdiget 18, 1. th.
2610 Rødovre (01) 41 02 82
Medhjælper Poul Fischer
Resedavej 25
2820 Gentofte

6. kreds B:

Overassistent B. Christensen
Ryttergårdsvej 44, 3.
3520 Farum. (01) 95 24 68

7. kreds:

Assistent N. P. Schmidt
Strandvænget 13
4760 Vordingborg (03 775) 25 28

8. kreds:

Assistent F. Toft
Lendersallé 25
6700 Esbjerg (051) 2 60 48

9. kreds:

Overassistent B. O. Eriksen
Sigridsvej 41, st.
8220 Brabrand (06) 26 23 80

10. kreds A:

Overkontorassistent frk. A. Yttesen
Post- og telegrafv.'s værksteder
2300 København S.

10. kreds B:

Kontorassistent fru L. Steffensen
Tåstrup Have 49, st.
2630 Tåstrup (01) 99 39 13

10. kreds giro:

Overkontorassistent fru E. J. J. Liljeborg
Hjortegade 3, 1. tv.
2100 København Ø (01) 29 66 89

10. kreds 1. distr.:

Overkontorassistent fru S. R. Hermansen
Lollandsvej 10
4700 Næstved. (03) 72 39 13

10. kreds 2. distr.:

Overkontorassistent frk. A. M. Nielsen
Billesgade 37, 2.
5000 Odense. (09) 12 92 68

10. kreds 3. distr.:

Overkontorassistent frk. Oda Nielsen
telegrafkontoret
8000 Århus C. (06) 14 06 53

10. kreds 4. distr.:

Overkontorassistent fru R. Jervild
Parkvej 12
9000 Ålborg (08) 12 36 83

11. kreds:

Kontrollør A. Vorre
Erantsvej 18
9800 Hjørring (0891) 40 17

12. kreds:

Assistent H. Lykke
Henriksvej 1
9000 Ålborg (08) 13 32 84

Angående foreningens kredsinddeling henvises til det udførlige foreningsregister side 000.



Erik Svendsen.

Formanden for DTPF også formand for CO II

På et ekstraordinært repræsentantskabsmøde valgte Stats tjenestemændenes Centralorganisation II (CO II) den 30. maj 1969 ny formand. Det blev formanden for Dansk Post- og Telegrafforening, kontrollør Jens Christensen, som afløste kontorchef i DSB Erik Svendsen, der af repræsentantskabet blev hyldet og takket for 8 års dynamisk og dygtig indsats bl.a. i Tjenestemandskommissionen, hvor han repræsenterede CO II.

Årbogen lykønsker den ny CO II formand med den krævende opgave, som vi ved, han vil være mand for at klare godt.



Jens Christensen.

**POST- OG TELEGRAFPERSONALETS BRANDFORSIKRINGSAGENTUR
OG UNDERSTØTTELSESFORENING AF 1899**

P & T BRAND

følger med tiden 6500 medlemmer véd det
dækker ethvert forsikringsbehov henved 400.000 kr. i årlig præmieindt. viser det
tager særlig sigte på ansatte i P&T 40.000 kr. i legatuddeling i 1969 siger det

NYE DANSKE AF 1864

har i 70 år forestået medlemmernes forsikringer
varetager særdeles betryggende alle opståede skadespørgsmål

kan særlig anbefale følgende forsikringer:

Familieforsikringen

som yder hjemmet den bedste forsikringsmæssige dækning,
der kan gives i dag.

Ulykkesforsikringen

som nu er pristalsreguleret og derfor sikrer en erstatning
i samme kroneværdi som ved tegningen.

NYE DANSKE's afdelingskontorer og agenturer overalt i landet står til Deres
disposition i alle forsikrings- og skadespørgsmål.

**Om forsikringer - ferielegater - syge- og rekreativelegater og julelegater - ja, om
foreningen i det hele taget** kan alle oplysninger indhentes hos foreningens forretningsfører:

postmester Lars Larsen
Tlf. (01) 85 11 65
Hybenvej 79
2830 Virum



SIEMENS



Fjernskriver 100

Driftsikker og lydsvag fjernskriver, der anvendes af Post- og Telegrafvæsenet. Indhent tilbud hos os, hvis De ønsker ekstra hulstrimmelperforator eller internt fjernskriveanlæg.



Fjernskriver 200

Særlig egnet til datatransmission. Kan arbejde med 4 gange normal fjernskriverhastighed: 200 Baud, (18,2 tegn/sec).

DANSK SIEMENS AKTIESELSKAB

BLEGDAMSVEJ 124 - 2100 KØBENHAVN Ø - TELEFON (01 76) TRIA 64 64 - TELEX 23 13
 ARHUSKONTOR: ECKERSBERGSGADE 22 - 8000 ARHUS C - TLF. (06) 13 66 00 - TELEX 45 24

Et kig ind i 1971

Januar						
S	M	T	O	T	F	L
				1	2	
3	4	5	6	7	8	9
10	11	12	13	14	15	16
17	18	19	20	21	22	23
24	25	26	27	28	29	30
31						

Februar						
S	M	T	O	T	F	L
	1	2	3	4	5	6
7	8	9	10	11	12	13
14	15	16	17	18	19	20
21	22	23	24	25	26	27
28						

Marts						
S	M	T	O	T	F	L
	1	2	3	4	5	6
7	8	9	10	11	12	13
14	15	16	17	18	19	20
21	22	23	24	25	26	27
28	29	30	31			

De særlige helligdage i 1971

Nytårsdag	fredag	1. januar
Skærtorsdag	torsdag	8. april
Langfredag	fredag	9. april
Påskedag	søndag	11. april
Store Bededag	fredag	7. maj
Kristi Himmelfartsdag	torsdag	20. maj
Pinsedag	søndag	30. maj
1. juledag	lørdag	25. december
2. juledag	søndag	26. december

Modtagelsestider.

Ministeren for offentlige arbejder:

Ove Guldberg, R,
Slotsholmsgade 10,
1216 København K.
Tlf. (01) 12 62 42.

Modtagelsestid: torsdag kl. 10.
Ministersekretær: sekretær *F. Kløkker.*

Generaldirektøren for Post- og Telegrafvæsenet:

Gunnar Pedersen, K, p.p.
Tietgensgade 37^a,
1530 København V.
Tlf. (01) 15 66 10.

Modtagelsestid: onsdag og torsdag kl. 13–14.
Generaldirektørens sekretær: overkontorassistent
fru *H. Bensby.*
Tlf. (01) 15 66 10, lok. 2202.
(Privat: (01 62) Palæ 2127).

Overpostmesteren i København:

F. Land, R¹,
Bernstorffsgade 23^a,
1577 København V.
Tlf. (01) 15 66 10.

Modtagelsestid: sikrest torsdag kl. 12–13.

Overpostinspektøren i 1. distrikt:

T. F. Larsen, R,
Jernbanegade 3 A,
4000 Roskilde.
Tlf. (03) 35 83 66.

Modtagelsestid: sikrest mandag.

Overpostinspektøren i 2. distrikt:

P. Nielsen.
Telegrafbygningen,
7000 Fredericia.
Tlf. (059) 2 36 99.

Modtagelsestid: sikrest mandag.

Overpostinspektøren i 3. distrikt:

F. C. Arpe, R,
Vejlbygade 16 B, 1.,
8240 Risskov.
Tlf. (06) 17 52 11.

Modtagelsestid: sikrest mandag.

Overpostinspektøren i 4. distrikt:

V. E. Møller, R¹,
Jernbanegade 4,
9000 Aalborg.
Tlf. (08) 12 83 11.

Modtagelsestid: sikrest mandag.

Overtelegrafinspektøren:

O. B. Møller, R¹,
Bornholmsgade 1,
1266 København K.
Tlf. (01) 12 09 03, lok. 361.

Modtagelsestid: sikrest torsdag.

- Torsdag 1** Ktr.* Deleuran, Frcia T., 91. - Ktr.* frk. Harder, Kh. rtf., 94. - Ktr.* K. V. Frandsen, Kh. N., 95. - Ing. Langhøff, P. & T.s værksteder, 04. - Radiom. Weitemeyer, radioingtj., 20. - Ktr. F. E. Jensen, Herning, 28. - Ktr. H. Petersen, P. & T.s værkst., 29. - Ktr. B. Nielsen, girokt., 33.
- Fredag 2** Pm.* Bentzen, Rungsted Kyst, 82.
- Lørdag 3** Pm.* P.N.Jepsen, Nørre Nebel, 93. - Pm. Harbild, Brønshøj, 13. - Okstr. Højberg, gdir., 22. - Oktr. M. Larsen, kabelingtj., 28.

- Mandag 5** Afd.arkitekt* L.S.C.Hansen, gdir., 00.
- Tirsdag 6** Ktr.* Pellesson, Kh.htg., 94. - Pm. Jensen, Lunderskov, 02. - Pm. U.H.Jørgensen, Kh.lufthavn, 06. - Ktr. W.R.Andersen, Viborg, 24. - Ktr. K.O.Vestergaard, pakkepkt., 28.
- Onsdag 7** Bestyrer Engquist, Kalundborg radio, 06. - Ktr. J. F. Nielsen, gdir., 30. - Ktr. frk. V. Andersen, Århus T., 31. - Pfv. Nisum, Århus 3, 33. - Ktr. H. N. Lund, Thorshavn, 37.
- Torsdag 8** Inspektør* O.Møller, girokt., 87. - Pm. Hjelmar, Ebeltoft, 16. - Pm. F.R.Kristensen, Vejle, 20. - Ktr. O. Henriksen, Fåborg, 26. - Tlgrm. V.Madsen, 2. indgistr., 26. - Ktr. L.L.Husum, Odense, 29.
- Fredag 9** Ktr. K. S. Nielsen, Kh., 32. - Ktr. A. K. Jensen, Århus, 32. - Ktr. K. H. Christensen, Kh.rtf., 33. - Pfv. Jensen, Esbjerg 2, 36.
- Lørdag 10** Pm.* Høvring, Nibe, 96. - St.leder* C. Petersen, Ålborg T., 01. - Postforv.* Magnus, Århus 5, 02. - Pm. K.E.Jensen, Kjellerup, 17.

- Søndag 11** Pm.* Nedergaard, Søborg, 96. - Skibsmaskinmester Søndergaard, Fanø, 01. - Postinsp. H. M. Jensen, gdir., 19. - Pm. Riis, Neksø, 22. - Ktchef J.G.Søndergaard, 22.
- Mandag 12** Pm. S.Axelsen, Horsens, 23. - Pm. J.L.Frederiksen, Skærbæk, 26. - Ktr. K.S.Andersen, Hillerød, 28.
- Tirsdag 13** St.leder J. P. Kristoffersen, Kh.rtf., 13. - Ktr. Herløv, jbpkt. 2, 30.
- Onsdag 14** Pm.* Sørensen, Grenå, 87. - Ktr.* fru Hedebower, Kh.htg., 97. - Værkm. Krogh, radioingtj., 21. - Pm. Langevad, Åkirkeby, 25.
- Torsdag 15** Pm. Lassen, Varde, 15. - Pfv. T.V.Nielsen, Svendborg 1, 16.
- Fredag 16** Ktr.* P. Jørgensen, avispkt., 94. - Pm. Glass, Kh. 29, 03. - Maskinm. Bødkerholm, 1.ingdistr., 22. - Ktr. fru E. M. Mortensen, gdir., 31. - Ktr. P. W. Hansen, Vojens, 36.
- Lørdag 17** Pm.* Søndergaard, Nykøbing M., 86. - Pm. Wendelboe, Åbenrå, 12. - Ktr. S. E. Hansen, Hellerup, 31.

- Søndag 18** Pm.* Garboe, Esbjerg, 90. - Ktr.* Axelsen, Horsens, 90. Pm. K.A.Nielsen, Holbæk, 04. - P. & T.kass. Hansen, Frcia, 18. - Ktr. Jacobsen, Tåstrup, 22. - Ktr. Seidel, Odense, 25. - Oktr. Frantsen, Kh. K., 27.
- Mandag 19** Pm.* H.K.Jørgensen, Lyngby, 91. - Værkm.* C.A.Hyldig, P. & T.s værkst., 93. - Radiom. Haahr, 3.ingdistr., 25. - Ktr. V. E. Andersen, Kh. omk., 26. - Ktr. E. Frausing, gdir., 31.
- Tirsdag 20** Pm. K.Andersen, avispkt., 03. - Afd.ing. A.H.M.Jensen, 3. ingdistr., 22. - Oktr. H.J.Olesen, Horsens, 29.
- Onsdag 21** Ktr. M. Hansen, Silkeborg, 31.
- Torsdag 22** Overpostinsp. Poul Nielsen, 2.distrikt, 04.
- Fredag 23** Ktr. J. K. Larsen, Korsør, 26. - Ktr. I. Pedersen, Ålborg T., 30. - Ktr. E. Larsen, gdir., 37.
- Lørdag 24** Pm.* Thomsen, Vedbæk, 76. - Pm.* frk. Raage, Kh. 46, 00. - Ktr. G. H. Andersen, gdir., 29. - Ktr. Lessmann, gdir., 34.

- Søndag 25** Pm. E. B. L. Pedersen, Rønde, 13. - Ktr. P. H. F. Nielsen, Kh. K., 21. - Oktr. Møllerstrøm, korselskt., 23. - Pfv. A. S. Christensen, Ålborg 7, 28. - Pfv. N. H. D. Andersen, Århus 2, 29.

- Mandag 26** Ktr.* frk. Brusen, FrciaT., 01. - Pm. V. J. Andersen, Fr.værk, 10. - Oktr. Damgaard, Kh. R., 22. - Ktr. H.M. Andreasen, Holte, 26.
- Onsdag 28** Pm.* Thomsen, Kh.37, 87. - Ktr.* Staal, FrciaT., 96. - Pm.* Djurhuus, Thorshavn, 00. - Pm. J.H.Frederiksen, Vejen, 02.
- Torsdag 29** Ktr. Olsson, Thorshavn, 38.
- Fredag 30** Pm.* V.Hansen, Nykøbing Sj., 93. - Ktr.* M.S.Kristensen, Kh.htg., 96. - Stationsleder A.E.O.Christensen, Nykøbing Fl., 04. - Pm. P.G.R.Nielsen, Ruds-Vedby, 13. - Værkm. O. B. Hansen, værkst., 23. - Ktr. L. Christensen, gdir., 39.
- Lørdag 31** Bogholder* Axboe, girokt., 90. - Ktr. C. A. Toft, Nykøbing Fl., 18. - Ktr. fru A. Mortensen, gdir., 28.

FEBRUAR

- Søndag 1** Pm.* Mikkelsen, Augustenborg, 93. - Ktr.* V.Jensen, FrciaT., 02. - Otlgrm. Becker, 2.ingdistr., 12. - Pm. Lund, Høng, 18. - Pm. Gjerløv, Jægerspris, 20. - Ktr. Toft, opl.kt., 20.
- Mandag 2** Ktr.* frk. Leffers, Kh.rtf., 93. - Ktr.* frk. A.D.Rasmussen, Kh.rtf., 95. - Kontorchef T. W. Madsen, 24. - Ktr. C.C.L.Pedersen, Blåvand radio, 25. - Ktr. M.H. Petersen, Kh.omk., 27.
- Tirsdag 3** Pm.* V.Jensen, Kh.S., 92. - Pm.* Winther, Stubbe-købing, 94. - Pm. H.N.Møller, Lyngby, 04. - Otlgrm. H.M.Jensen, 3.ingdistr., 15. - Kass. Gamby, Silkeborg, 23. - Ktr. Broeng, Kolding T., 33.
- Onsdag 4** Pm.* frk. Westh, Høng, 96. - Radiom. A.Nielsen, Herstedvester, 09. - Oktr. S.P.Johansen, Århus T., 20. Ktr. Løvborg, Åbenrå, 28. - Pm. Midjord, Thorshavn, 31.
- Torsdag 5** Ktr.* Aslund, gdir., 92. - Oktr. J.L.Svendsen, Odense T., 18.
- Fredag 6** Jbpm.* Rasmussen, jbpkt. 2, 92. - Tlgrm. H.E.Knudsen, 2. indgistr., 11. - Overpostinspektør T.F.Larsen, 1.distrikt, 14. - Ktr. H. Hansen, Kh.htg., 24. - Kass. R.Larsen, Slagelse, 25. - Ktr. Ernst Hansen, gdir., 35.
- Lørdag 7** P. & T.kass.* J. Larsen, Kh. V., 98.

- Søndag 8** Pm.* Legardh-Hansen, Kh.29, 84. - Pm.* Brigsted, Ålestrup, 87. - Pm.* Dyck Madsen, Holbæk, 94. - Overing.* Svenningsen, 98. - Ktr.* E.J.C.W.Mortensen, Kh. htg., 04. - Pm. S.J.Hansen, Skjern, 06. - Tlgrm. V. S. Jacobsen, 2.ingdistr., 24.
- Mandag 9** Værkm. Obenhausen Jakobsen, P. & T.s værkst., 11. Ktr. H.H.Hansen, gdir., 33.
- Tirsdag 10** Ktr.* Bertelsen, FrciaT., 94. - Postforv.* frk. Poulsen, Frcia 1, 97. - Ktr. E. W. Hansen, Hillerød, 26. - Postinsp. L. Nielsen, gdir., 29.
- Onsdag 11** Pm. Relster, Struer, 03. - Pm. Jørgensen, Skibby, 25. - Ktr. P.A.E.Nielsen, Vejle, 28.
- Torsdag 12** Ktr.* H.W.Petersen, FrciaT., 94. - Stationsleder S.Larsen, kabelingtj., 03. - Tlgrinsp. H.C.Christensen, kabelingtj., 21. - Ing. P.S.P.Jensen, radioingtj., 26.
- Fredag 13** Ktr.* M.A.Poulsen, Kh. htg., 88. - Pm.* K.A.Hansen, Kh.N.V., 97. - Pm. H.G.Rasmussen, Kh. 28, 13. - Pm. Jørgensen, Holsted, 23. - Oktr. J.F.Johansen, Århus, 27. - Ktr. Ibsen, Kh. V., 27.
- Lørdag 14** Pm.* Andersen, Ruds-Vedby, 76. - Pm.* Borrevang, Kh.43, 92. - Ktr. J.V.M.Mortensen, Kh.htg., 02. - Postinsp. Fixen, gdir., 24. - Ktr. Stokkendal, Vanløse, 28. - Ktr. C. M. Jørgensen, Kh.omk., 28. - Ktr. H.Pedersen, Ålborg T., 32.

- Søndag 15** Kass.* A.C.Holm, Kolding, 92. - Pm.* Johansen, Svinninge, 99. - Ktr.* frk. R.E.Mortensen, Kh.rtf., 00. - Pm. Bonde, Kh. 45, 08. - Ktr. B.S.Hein, Horsens, 24.

1) Omfattende personalet i lønrammerne 20—40 samt postmestre og postforvaltere i lønramme 19.

*) En stjerne efter stillingen betegner vedkommende som pensioneret.

- Mandag 16** Ktr.* Guldmann, Odense T., 95. - Jbpm. E.K.Nielsen jbpkt.1, 13. - Oktr. E.H.E.Schmidt, Kh.htg., 24. - Ktr. H.Christensen, Kh.rtf., 24. - Ktr. I.Christensen, Helsingør, 37.
- Tirsdag 17** Distriktsing.* Gottlieb, 3.ingdistr., 92. - Pm.* Bøgsted, Maribo, 93. - Pm.* S.C.P.Nielsen, Vanløse, 97. - Oktr. Jensby, Århus T., 23. - Oktr. M.Jacobsen, gdjr., 29.
- Onsdag 18** Pm.* Damsted, Ringe, 87. - Odlgm. Petersen, kabelingtj., 04. - Pm. Ottosen, Aså, 15. - Pm. Frederiksen, Rødovre, 16. - Ktr. P.A.Petersen, Kh.S., 20. - Radiom. A. Kristensen, radioingtj., 27.
- Torsdag 19** Jernbanepm.* L.Jensen, jbpkt. 1., 97. - Ktr. T.E.Thomson, Odense, 27.
- Lørdag 21** Ktr.* frk. Landt, htg., 88. - Ktr.* fru Frandsen, gdjr., 96. - Kass. Matthiesen, Kh.K., 11. - Okstr. Thygesen, 3.ingdistr., 12. - Pm. Bastholm, Marstal, 27. - Pm. fru Gug, Kh. 46, 27. - Radiom. R.V.Svendsen, radioingtj., 36.
-
- Søndag 22** Pm.* Hergaard, Rønde, 96. - Pm. E.A.Jørgensen, Kh. 15, 02. - Pm. S. Hansen, Saksøbing, 14. - Oktr. E. A. Jensen, gdjr., 30.
- Mandag 23** Gdir. Gunnar Pedersen, 05. - Pfv. Pedersen, Kolding 1, 10. - Ktr. Mogensen, Århus, 18. - Kass. Hundtofte, Vejle, 23. - Radiom. Corvinus, Mejrup, 28.
- Tirsdag 24** Pm.* Welling, Helsingør, 88. - Ktr.* Rechoff-Petersen, Kh.R., 93. - Tigrbest. A.I.Pedersen, Kh.htg., 02.
- Onsdag 25** Ktr.* Gymoese, Kh.rtf., 83. - Pm.* Panter, Kh.SV., 97. - Pm. Svenstrup, Hornbæk, 18. - Ktr. fru G. L. Kristensen, girokt., 27.
- Torsdag 26** Stl.* J. A. Nielsen, Århus T., 94. - Pm. Grauslund, Skanderborg, 04. - Pm. Delfs-Jensen, Værløse, 14. - Pm. Andersen, Hammel, 18. - Pm. Eisnæs, Nakskov, 19.
- Fredag 27** Pfv.* frk. Gadeberg, Horsens 1, 92. - Pfv.* Steffensen, Esbjerg 1, 99. - Pm. Sørensen, Langå, 12. - Oktr. E. W. Frederiksen, Kolding, 23. - Ktr. Kofoed-Jensen, Kh.N., 29.
- Lørdag 28** Pm.* Jensen, Brædstrup, 99. - Ktr.* Andersen, Ly.radio, 02. - Pm. fru Frostholm, Kh.27, 12. - Pm. Thode, Nørresundby, 15. - Ktr. K.L.L.Petersen, Kh. NV., 31. - Ktr. Kjarbye, Lyngby, 29.2.24.

MARTS

- Søndag 1** Pm.* Jørgensen, Åbenrå, 86. - Pm.* Skotte-Hansen, avis-pkt., 88. - Pm.* Lauridsen, Jelling, 92. - Pm. Larsen, Jyderup, 11. - Kst. pm. Kristensen, Greve Strand, 13.
- Mandag 2** Pm.* Iversen, Sommersted, 94. - Ktr.* S.O.Larsen, Lyra., 96. - Pm.* fru Jakobsen, Kh.31, 01. - Tigring. R. Petersen, radioingtj., 11. - Ktr. L.G.Nielsen, Kh. N., 26. - Ktr. H. Nielsen, Kh.rtf., 29. - Ktr. H. Andersen, kabelingtj., 31. - Ktr. A. E. Lund, Odense T., 32.
- Tirsdag 3** Pm.* Olesen, Horsens, 99. - Ktr.* frk. Bjerg, Kh. htg., 02. - Pm. Mosgaard Madsen, Gentofte, 04. - Pm. Rhein Hansen, Bagsværd, 14. - Postforv. Ørsted, Horsens 1, 29.
- Onsdag 4** Pm. Hessner, Hobro, 11. - Oktr. Toft, Kolding T., 31.
- Torsdag 5** Tigrbest.* Steen Madsen, Skagen radio, 96. - Pm. S.A. J.D.Pedersen, Vordingborg, 03. - Ktr.* fru Bjørke, Kh. htg., 99. - Pfv. H. Jensen, Hjallesø, 24. - Ktr. G.V.S. Pedersen, Århus, 28. - Oktr. R. R. Pedersen, kabelingtj., 29.
- Fredag 6** Pm.* Pilgaard, Års, 90. - Pm. Dupont, Ullerslev, 04. - P. & T.kass. Roslev, Skive, 20. - Kst. postforv. L. Kristiansen, Egå, 25. - Oktr. R. H. Thomassen, kabelingtj. 28.
- Lørdag 7** Pm.* Kruse, Chlund, 95. - Pm. Breum, Ærøskøbing, 20.
-
- Søndag 8** Pm.* A.J.Hansen, Kh.23, 91. - Oktr.* Falck Thjellesen, radioingtj., 00.
- Mandag 9** Pm.* Jørgensen, Knebel, 83. - Ktr. fru Elø, gdjr., 33.
- Tirsdag 10** Ktr.* P. C. Nielsen, omk., 85. - Værkm. Andersen-Krusell, radioingtj., 16. - Oktr. Kofoed, Herning, 23. - Ktr. H. V. Andersen, opm.s kt. 33.

- Onsdag 11** Pm.* O.H.Nielsen, Kh.19., 98. - Okstr. Svendsen, 1.ing.distr., 12. - Pm. Wedfall, Græsted, 20. - Pm. Brigsted, Brædstrup, 24. - Ktr. L. E. Hansen, Ballerup, 27.
- Torsdag 12** Ktr. Gustav Nielsen, Kh.htg., 00. - St.leder Kaiwra, Århus T., 13. - Pm. Hesselberg, Gilleleje, 22. - Pfv. Høegh Hornbæk, Randers 2, 29. - Pfv. fru Stokholm, Esbjerg 3, 32.
- Fredag 13** Pm. Kjer-Pedersen, Hellerup, 03. - Pfv. Christoffersen, Ålborg 5, 30. - Ktr. Birkebak, Birkerød, 37.
- Lørdag 14** Ktr.* W.K.Larsen, Kh.K., 91.

- Søndag 15** Ktr.* Tillge, Kh. K., 92. - Ktr. P.Christiansen, Esbjerg, 25. - Oktr. N.K.Sørensen, gdjr., 30.
- Mandag 16** Pm.* A. H. Jensen, Fåborg, 99. - Pm. J. H. Andersen, Slangstrup, 13. - Dir. C.V.T. Struve, girokt., 14. - Pm. Poder, Nysted, 22. - Oktr. J. Hvirring, Silkeborg, 24. - Ktr. H. W. Hansen, Århus T., 25.
- Tirsdag 17** Pm.* R.Jacobsen, Haslev, 92. - Insp. Danklefsen, girokt., 14. - Pm. Dyhr, Farum, 16. - Insp. P.E.Jensen, girokt., 24. - Ktr. B. Poulsen, Nyk. Fl., 30. - Ktr. F.V.Madsen, Hørsholm, 33.
- Onsdag 18** Ktr.* Borrild, Kh.htg., 95. - Pm. Maack, Kh.13, 03. - Oktr. Nielsen, Ly. radio, 14. - Pm. F.H.Jensen, Ulfborg, 25.
- Torsdag 19** Postforv.* frk. Moestrup, Randers 2, 00. - Postforv.* frk. Hald, Århus 4, 02. - Tigr.best. Jepsen, Blåvand radio, 14. - St.leder P.E.Hansen, Åbenrå, 22. - Ing. K.K.S. Andersen, 3.ingdistr., 24.
- Fredag 20** Ktr.* frk. A.Hansen, Kh.rtf., 97. - Ktr.* frk. A.H. Nielsen, Kh.htg., 00. - Tigrinsp. C.B.Nielsen, gdjr., 16. - Tigrm. Nerløse, 1.ingdistr., 17. - Ktr. R.C.Sørensen, Vejle, 28. - Ktr. K.G.Jørgensen, Kh. htg., 28.
- Lørdag 21** Ktr.* J.S.Christensen, Ålborg, 89. - Pm.* Christensen, Holte, 97. - Pm.* Wandschneider, Grenå, 98. - Ing. Sonne, 1.ingdistr., 03. - Pm. Aarup, Kh.50, 12. - Ktr. Havndrup, Odense, 21. - Ktr. Bremer, Kh.rtf., 30. - Ktr. K.L.Petersen, Kh.rtf., 31. - Ktr. H.H.Christensen, 1. overpostinsp., 36.

- Søndag 22** Pm. Jensen, Kh. 4, 16. - Ktr. Hjulmand, Kh.rtf., 28. - Ktr. fru L.K.Nielsen, Kh. htg., 30.
- Mandag 23** Pm.* Birch, Slangstrup, 87. - Pm. Lund, Fr.havn, 14. - Værkm. H.T.Hansen, 3.ingdistr., 20.
- Tirsdag 24** Ktr.* fru U.M.A.Jacobsen, Kh.htg., 93. - Driftsbest. Mikkelsen, postautomobilerne, 01.
- Onsdag 25** Overingeniør I.H.Larsen, gdjr., 19. - Pm. Binder, Kh. 47, 25. - Pfv. V.Hansen, Fruens Bøge, 26. - Ktr. K.T. Larsen, Kh. htg., 30.
- Torsdag 26** Pm.* Grothe, Ry, 95. - Ing.* Klåning, 2.ingdistr., 97. - Odlgm. Bronnum, Reersø, 16. - Pfv. Johansen, Århus V., 27. - Ktr. H. B. Kaspersen, Lyngby radio, 32.
- Fredag 27** Tigrbest.* R.O.Nielsen, Odense, 91. - Pm. Vardil, Ballerup, 03. - Tigrbest. Morsby, Lyngby radio, 18.
- Lørdag 28** Overpostinsp.* Vigerslev, 95. - Pm. Høgsbro, Kh.40,05. - Værkm. E. Jørgensen, P.&T.s værkst., 29. - Ktr. J. C. Jørgensen, Åbenrå, 30.

- Søndag 29** Lab.ing. Rafn, 07. - Pfv. Krüger-Rasmussen, Århus N, 13. - Ktr. Zifeldt, Hvidovre, 25.
- Mandag 30** Pm.* Frøssing, Kastrop, 86. - Ktr. Steenberg, Kh.htg., 29. - Ktr. B. Højer, gdjr., 31. - Ktr. Johannsen, girokt., 35.
- Tirsdag 31** Pm. Møller, Frca, 08. - Oktr. Krogh-Madsen, Kh.V., 26.

APRIL

- Onsdag 1** Pm.* Nikolajsen, Ålborg, 84. - Kontorchef* Lomholdt, 91. - Ktr.* H.Jørgensen, Kh.htg., 95. - Pm. Nikolajsen, Roslev, 16. - Pfv. O. P. Larsen, Odense 4, 25.
- Torsdag 2** Pm. Horn, Kh.Ø., 18.
- Fredag 3** Postinsp. I. S. Nielsen, 1. distrikt, 30. - Ktr. B. W. Jakobsen, gdjr., 33.
- Lørdag 4** Postforv.* Andersen, Odense 3, 84. - Post- og tigrkass.* P. O. P. Andersen, Frca, 02. - Tigrinsp. E. Hansen, gdjr., 20. - Postforv. Schrøder, Brabrand, 21. - Ktr. Hesselholt, Blåvand, 27. - Ktr. H. Bang, Kolding T., 29. - Ktr. Lassen, 2.ingdistr., 32.

- Søndag 5** Pm. Due, Jelling, 20. - Oktr. A.G.Nielsen, Thorshavn, 32. - Oktr. M.T.Hansen, gdír., 33. - Radiom. E.Brodersen, 2.ingdistr., 36.
- Mandag 6** Pm.* frk. Schelbeck, Kh.22, 85. - Ktr.* Gjermandsen, Kh.htg., 98. - Pm.* Kristoffersen, Løgumkloster, 00. - Postforv. fru Palnes, Risskov, 05. - Ktr. C. L. Eriksen, girokt., 25. - Oktr. A. Larsen, gdír., 29. - Tigrinsp. Frank, gdír., 30. - Ktr. Bahlke, 4. overpostinsp., 35.
- Tirsdag 7** P.&T.kass.* Lennov, Ålborg, 96. - Pm.* A.P.Andersen, Kh.N., 98. - Pm.* N.E.Nielsen, Valby, 99. - Pm. Tang-Pedersen, Tranbjerg Samsø, 00. - Postforv. C.J.Jensen, Odense 2, 02.
- Onsdag 8** Pm. C.Andersen, Tølløse, 11. - Radiom. E. S. Pedersen, Gladsaxe, 17. - Telegrafinsp. O. Sørensen, overtelegrafinsp., 23. - Ktr. Häuser, Randers, 25.
- Torsdag 9** Stationsleder* Ammentorp, Esbjerg, 91. - Ktr.* fru H. Madsen, Kh.R., 97. - Pm. Bryderup, Bogense, 16. - Pm. S.A.Larsen, Svendborg, 18. - Tigrm. H.C.Rasmussen, 2.ingdistr., 23. - Bogh. J.P.Christensen, girokt., 24. - Pm. Hakonsen, Kh. 52, 32.
- Freitag 10** Kontorchef* J.M.S.Andersen, 97. - Pm. frk. Saaby, Kh. 9, 05. - Pm. Vintersborg, Kh.omk., 17. - Ktr. P. K. S. Mortensen, Kh. K., 19. - Pm. H. J. Nielsen, Præstø, 21.
- Lørdag 11** Otlgrm. P. V. Sørensen, radioingtj., 18. - Bogh. S. P. H. Hansen, girokt., 19. - Pm. Gyldenhof, Brørup, 22. - Ktr. P.K.Hansen, gdír., 32.

- Søndag 12** Pm.* Steensborg, Kh. 27, 97. - Ktr.* fru Findsen, Odense T., 02. - P.&T.kass. Eriksen, Sønderborg, 21. - Ktr. Huus, Virum, 28.
- Mandag 13** Postinsp. Kjøller, gdír., 31.
- Tirsdag 14** Pm. S. A. Hansen, Kh. 26, 26. - Ktr. Villumsen, gdír., 27. - Ktr. J.K.Nielsen, Hjørring, 30. - Postinsp. P.K. Lund, 3. distrikt, 33.
- Onsdag 15** Pm.* Willemann, pakkepostkt., 84. - Pm.* V.J.Christensen, Kh. 25, 96. - Pm. E.C.Larsen, Klampenborg, 02. - Radiom. A.S.Hansen, 2.ingdistr., 28. - Ktr. V.M.Kristensen, Århus, 34.
- Torsdag 16** Tigrbest.* Schmidt, Århus, 92. - Ktr. Strauss, Ly. radio, 26. - Ktr. Melby, girokt., 30.
- Freitag 17** Pm.* Baisner, Hadsten, 94. - Materialforv. Lyager, 01. - Pm. Dahl, Kolding, 04. - Ktr. Thomassen, Kh. NV., 24. - Ktr. O.H.Christiansen, Esbjerg, 29.
- Lørdag 18** Postforv.* Gravensen, Århus 1, 93. - Ktr.* H.K.Rasmussen, Kh.htg., 94. - Postforv.* Petersen, Horsens 2, 98. - Skibsmaskinmester Heintze, Fanø, 00. - Oktr.* Høeg, Ly.radio, 03. - Pm. G. H. Pedersen, Christiansfeld, 05.

- Søndag 19** Pm. Clemmensen, Arden, 03. - Pm. E.K.Andersen, Kalundborg, 14.
- Mandag 20** Pm.* Johansen, Løgstør, 92.
- Tirsdag 21** Otlgrm. C.Jensen, 2.ingdistr., 01. - Ktr.* Rønn, Kh. htg., 02. - Afdelingsing. H.E.Madsen, gdír., 15. - Okstr. C.Petersen, radioingtj., 17. - Ktr. P.V.Nielsen, Frcia, 22. - Ktr. J.E.Thuelsen, Hobro, 25. - Ktr. E.V. Pedersen, Valby, 29.
- Onsdag 22** Pm.* S.S.Nielsen, Aså, 92. - Kt.chef E.Villumsen, 19. - Ing. H. Pedersen, 3.ingdistr., 20. - Oktr. K. A. Pedersen, Odense, 23. - Ktr. C. Pedersen, Herning, 25. - Ing. Frausing, telegraflaborat., 33.
- Torsdag 23** Pm.* Nielsen, Arup, 84. - Pm. Bundgaard, Dr.lund, 25. - Ktr. H. S. Pedersen, Ålborg, 26. - Ktr. H. K. Mathiasen, Ringkøbing, 31. - Ktr. Brosbøl, Holstebro, 32. Pm.* Michelsen, Korsør, 94. - Pm.* Stevn, Kh.40, 96. - Pm. J.C.Christensen, Tåstrup, 03. - Pm. Jensen, Fakse, 14. - Pm. Bruun, Tarm, 24. - Ktr. B.S.Madsen, Skanderborg, 28. - Ktr. A.M.Carstensen, Kh. rtf., 31. - Ktr. Iskov, opm.s kt., 38.
- Lørdag 25** Pm.* Dahl, Kh.4, 82. - Tigring.* Vej, 3.ingdistr., 92. - Ktr. E. Thorup, Rodovre, 28.

- Søndag 26** Pm.* Mikkelsen, Saksøbing, 85. - Overing. K.L.Larsen, 09. - Pm. Jespersen, Ørsted, 12. - Postforv. Foldager, Odense V., 20. - Okstr. J. A. Pedersen, 3.ingdistr., 27.

- Mandag 27** Afd.ing. Thaaerslund, 1.ingdistr., 07. - Inventarforv. Skaaning, opm.s kt., 15. - Ktr. Ladegaard, Hillerød, 29. - Ktr. E. Johansen, Odense, 29.
- Tirsdag 28** Pm. Hansen, Gram, 13. - Oktr. Husum, toldpkt, 19. - Pfv. Fredborg, Ålborg 6, 25. - Ktr. Kiel, Thisted, 28.
- Onsdag 29** Pm.* Juhlert, Lohals, 98. - Kontorchef Eriksen, 13. - Pm. E. Hansen, Nyk.Sj., 14. - Pm. H. Mathiesen, Hvidovre, 15. - Pm. Mortensen, Kh. NV., 16. - Okstr. Schierbeck, 1.ingdistr., 16. - Oktr. E. J. Pedersen, Roskilde, 19. - Ktr. E.C.G.Hansen, Kh.F., 20. - Oktr. A. P. Rasmussen, Randers, 25.
- Torsdag 30** Ktr. P.A.Jørgensen, Kh. K., 22. - Tigrm. Sørensen, 2.ingdistr., 23.

MAJ

- Freitag 1** Pfv. frk. Trærup, Randers 1, 27. - Ktr. J.C.Nielsen, 2.ingdistr., 30.
- Lørdag 2** Pm.* Gjølring, Kh.18, 88. - Pm.* Rasmussen, Karby, 91. - P.&T.kass.* Holk, Viborg, 94. - Afdelingschef H. Laursen, 11. - Pm. Karlsson, Kh. 20, 17. - Okstr. O. H. Nielsen, 3.ingdistr., 23. - Ktr. H. H. Mogensen, Kh.V., 25.

- Søndag 3** Pm.* Garboe, Svinninge, 91. - Pm.* Pedersen, Ballerup, 91. - Ktr.* H.M.Christensen, Ly.radio, 95. - Ktr. B. Hansen, Rønne, 21. - Ktr. K.A.Andersen, Kh.Ø., 24. - Ktr. Storgaard, Kh.omk., 28. - Postinsp. Knudsen, 2. distr., 31.
- Mandag 4** Ktr. V.Vellev, Kh.htg., 03.
- Tirsdag 5** Pm. Sønderbek, Rudkøbing, 18. - Pm. K.M.Christiansen, Vrå, 21.
- Onsdag 6** Pm.* Hangel, Mdfart, 98. - Pm. Dalgaard, Vojens, 13. - Ktr. O.T.Pedersen, ÅrhusT., 25. - Ktr. L.V.Rømer, Esbjerg, 28. - Oktr. Thielsen, gdír., 31.
- Torsdag 7** Pm.* de Fine Olivarius, Ebeltoft, 91. - Tigrbest. Lindgreen, Ålborg, 04. - Pfv. Ryge, Odense 5, 12. - Pm. Møller, toldpkt., 14. - Oktr. H.M.R.Sørensen, pakkepkt., 19. - Ktr. Bransmark, Kh.K., 23. - Oktr. K. T. Mortensen, gdír., 24. - Pfv. Leimand, Næsby, 29. - Oktr. E. R. Jensen, girokt., 30.
- Freitag 8** Ktr. H.S.Laursen, Odense, 13. - Kabelskibsfører K.E. Nielsen, Korsør, 16. - Pm. H.C.Jensen, Vinderup, 27. - Ktr. N.O.C.Bendtsen, 1. overpostinsp., 32. - Ktr. C. F. Petersen, Skive, 32.
- Lørdag 9** Oktr.* frk. Munch, gdír., 92. - Ktr. Marcussen, Kh. omk., 27. - Ktr. fru K. E. Kruse, Chlund, 28. - Ktr. H. P. Hansen, gdír., 31.

- Søndag 10** Ktr.* frk. J.A.Dam, girokt., 99. - Pm. H.Demant, Holte, 09. - Ktr. F. M. Ros, Århus T., 31. - Ktr. T. H. Lorentzen, gdír., 31.
- Mandag 11** Pm.* Hvidtfeldt, Kh.42, 90. - Ktr.* frk. I.Bruun, Kh.rtf., 01. - Ktr. Skovgaard, matdep., 04. - Pm. Garbæk, Valby, 15. - Pm. fru Dahlin, Havndal, 19. - Ktr. H.B. Sørensen, Kh.htg., 28.
- Tirsdag 12** Pfv.* Gaarslev, Odense 1, 99.
- Onsdag 13** Pm.* Brøndsted, Kh.7, 81. - Pm.* Christensen, Lunderskov, 93. - Pm.* Neubauer, Thisted, 98. - Pfv. Hermandsen, Højbjerg, 03. - Ktr. K.B.Hansen, Ballerup, 34. Pm.* Rasmussen, Gilleleje, 97. - Ktr.* frk. A. O. Ibsen, ÅrhusT., 01. - Ktr. Gøbel, Viborg, 24. - Ktr. Just, Odense, 25. - Oktr. E.L.Møller, gdír., 30.
- Freitag 15** Pfv.* frk. G. Michelsen, Århus avispostseks., 00. - Ekspsekr. A.H.C.Christensen, 02. - Pm. C.Jensen, Rødekro, 19. - Pm. O.A.Andersen, Herlufmagle, 20.
- Lørdag 16** Skibsmaskinchef Schou, kabelingtj., 08. - Pm. Helmgj. Glamsbjerg, 17. - Pm. Jespersen, Nørre-Ålslev, 22. - Ktr. L. Christensen, avispkt., 30.

- Søndag 17** Pm.* Mortensen, Herlufmagle, 91. - Pm.* Garvold, Kh.26, 93. - Pm. Krogh, Stubbebo, 03. - Pm. Olufson, Fr.sund, 08. - Ktr. Aage Nielsen, Kh.K., 20. - Ktr. J.Christensen, Kh., 28. - Ktr. A.Madsen, gdír., 34.

- Mandag 18** Best. S.C.Nielsen, Kh.rtf., 21. - Ktr. E.Poulsen, jbpkt. 1, 23. - Ktr. S.Carstensen, Holstebro, 29. - Ktr. C.D. Andersen, Kolding T., 30.
- Tirsdag 19** Tilgrbest.* Linder, Kh.R., 00.
- Onsdag 20** Pm. Westphal, Århus, 08. - Pm. Strange Andersen, Rungsted Kyst, 10. - Postinsp. Vasby, gdir., 15. - Ktr. Jeppesen, Odense T., 33.
- Torsdag 21** Best.* Grand, Herstedv., 92. - Pm.* Lyngholm, Hals, 99. - Ekspsekr. Carstensen, 14. - Radiom. Høegh, radioingtj., 30.
- Fredag 22** Pm.* Christensen, Odense, 85. - Pm.* Eibye, Årup, 93. - Kstr.* Reese, 2. ingdistr., 94. - Pm. Gjerløv-Christensen, Kh.2, 02. - Afd.ing. Bramslev, radioingtj., 04. - Oktr. Christoffersen, kabelingtj., 22. - Ktr. H. E. Nielsen, Århus, 29.
- Lørdag 23** Ing. Jespersen, 1.ingdistr., 10. - Ktr. Lisby, Skjern, 35.
-
- Søndag 24** Pm.* Bylow Jensen, F., 94. - Oktr. K. G. N. Hansen, gdir., 03. - Pm. Gregersen, Bjerringbro, 20. - Pm. Nielsen, Sindal, 20. - Oktr. S. A. Hansen, Næstved, 27. Kass. Hansen, Ålborg, 13. - Pfv. A. F. Hansen, Viby J., 16.
- Tirsdag 26** Ktr.* frk. A.Winther, gdir., 96. - Kass. Stensig, Kh.V., 13. - Ktr. A.J.Andersen, jbpkt. 2, 27. - Ktr. fru Noer, Kh.rtf., 30.
- Onsdag 27** Pm.* Jacobsen, Kh. 7, 91. - Pm.* Andersen, Kh. 28, 98. - Ktr. K. V. Rasmussen, Kh. htg., 01. - Ing. P. O. Knudsen, radioingtj. 19. - Pm. H. S. Pedersen, Fåborg, 19. - Oktr. Dalgaard, gdir., 20. - Oktr. Ruby, Kh.K., 20. - Pm. J. K. S. Mortensen, Højer, 27.
- Torsdag 28** Pm.* Thule, Hillerød, 93. - Ktr.* Terkelsen, Kh.htg., 93. - Best.* Bech Larsen, Kh.rtf., 96. - Ktr. Bøtter-Jensen, radioingtj., 03. - Pm. N.A.L.Christensen, Hørsholm, 14. - Oktr. K.M.Nielsen, jbpkt. 2, 26. - Ktr. Kromann, Kh.K., 30. - Ktr. Hugo V.Jensen, Kh. omk., 30.
- Fredag 29** Postforv.* Rasmussen, Bolbro, 92. - Ktr. Schack, Kh. omk., 02. - Ktr. Horn-Jensen, Søborg, 27.
- Lørdag 30** Pm., frk. Nielsen, Kh. 18, 02. - Pm. Nørgaard, Sorø, 17. - Pm. E. R. Rasmussen, Kerteminde, 19.
-
- Søndag 31** Pm. Zachariassen, Gørlev Sj., 20.

JUNI

- Mandag 1** Ktr.* Deuleuran, ÅrhusT, 96. - Otlgrm. S. A. Olsen, 2. ingdistr., 19. - Ktr. P.A. Hansen, Kh.omk., 25. - Oktr. S.E.Jensen, radioingtj., 28.
- Tirsdag 2** Pm.* Nielsen, Hadsund, 93. - Pm. M.Jensen, Skive, 05. - Tilgrm. Buchardt, 1.ingdistr., 06. - Ktr. K.E. Jensen, jbpkt. 1, 28. - Ktr. Witthøft, Holbæk, 31.
- Onsdag 3** Pm.* Paludan-Müller, Nykøbing Sj., 84. - Oktr. Eigil Rasmussen, Sønderborg, 21. - Pm. Krøger, Kolby Kås, 22. - Postforv. Ommen, Århus 4, 25. - Oktr. A. Andersen, kabelingtj., 29. - Ktr. Lamp, Kolding T., 31. - Ktr. Lysgaard, Haderslev, 31.
- Torsdag 4** P.&T.kass.* Thorsted, Århus, 82. - Overpostinsp.* Petri Jensen, 2. distr., 88. - Pm. frk. Carstensen, Kh. 30, 09. - Pm. P.E.L.Søndergaard, Kh.V., 19. - Ktr. S.O.B.Christensen, ÅrhusT., 29. - Ktr. A.D.Pedersen, Tønder, 30.
- Fredag 5** Ktr. frk. E. M. Nielsen, Frhavn, 19. - Oktr. H. K. S. Nielsen, Glostrup, 25. - Ktr. J. K. C. Olsen, Kh.Ø, 29. - Ktr. K. Soderquist, P. & T.s værkst., 30. - Ktr. K. P. Hansen, 2. overpostinsp., 32.
- Lørdag 6** Kontorchef* Joh. Jensen, 93. - Ktr. H. N. Jepsen, Odense, 25. - Ktr. E. Knudsen, Kh.rtf., 26.
-
- Søndag 7** Postforv.* Lunøe, Højbjerg, 95. - Std. L. B. L. Christiansen, ÅlborgT., 13. - Ing. H.J.S.Jensen, 3.ingdistr., 28.
- Mandag 8** Pfv. Hagner, Silkeborg, 12. - Afd.chef D. B. Olsen, 15. - Pm. Jøger, Ribe, 16. - Ktr. B. J. Nielsen, Kolding, 31.
- Tirsdag 9** Pm.* frk. Buxbom, Kh.26, 04. - Radiom. Duus, Skåde, 23. - Ktr. C. Holm, kabelingtj., 33.

- Onsdag 10** Ktr.* K.A.M.Nielsen, Kh.omk., 98. - Ing. Adersen, 2. ingdistr., 22. - Ktr. Tidemann, Lemvig, 28.
- Torsdag 11** Oktr. Therkelsen, kabelingtj., 18. - Pm. Blom, Hasle, 29.
- Fredag 12** Pm.* Porner, Kh.13, 93. - Ktr. O.J.Clausen, kabelingtj., 32.
- Lørdag 13** Ktr. H. Sørensen, Helsingør, 27. - Oktr. H.G.D.Hansen, avispkt., 30.
-
- Søndag 14** Otlgrm. A.P.D.Andersen, 1.ingdistr., 06. - Pm. Allert, Søborg, 11. - Kt.chef Frederiksen, 17. - Oktr. H.J.Nielsen, 1.ingdistr., 24. - Ktr. T.K.B.Petersen, Kh.rtf., 29. - Ktr. J.C.Jensen, tellab., 31.
- Mandag 15** Pm.* Lütchen-Lehn, Gilleleje, 85. - Ing. Zeuner, 2.ingdistr., 14. - Pm. Sørensen, Kh. 32, 28.
- Tirsdag 16** Pm.* Smith, Klampenborg, 87. - Blanketforv. Rasmussen, gdir., 20. - Oktr. K. O. Pedersen, Kh.rtf., 20. - Ktr. B. Karlsen, Ålborg T., 29. - Ktr. H. Dahlgaard, Kh. K, 29. - Ktr. B. R. Nielsen, Kh., 32. - Ktr. H. U. N. Sørensen, gitrokt., 32.
- Onsdag 17** Tilgring. Veirø, kabelingtj., 15. - Pm. Christiansen, Haslev, 15. - Pm. P.W.Jensen, Skørping, 18. - Oktr. H.E.Rasmussen, Kh. N., 18. - Oktr. V.G.Jensen, Slagelse, 27.
- Torsdag 18** Ktr.* fru Gredsted, gdir., 85. - Pm.* Olsen, Sorø, 87. - Pm.* Ejmar, Ribe, 98. - Pm. Schulz, Kh.8, 04. - Tilgr. best. A.H.Jacobsen, Kolding, 15. - Ktr. V.T.G.Jensen, Århus, 21. - Ktr. Dehnfeld, Kastrup, 28. - Ktr. B. B. Sørensen, gdir., 31. - Ktr. Skovmand, Grenå, 31.
- Fredag 19** Postinsp. A. Nielsen, gdir., 32. - Ktr. A. Laustsen, Køge, 32. - Ktr. J. K. G. Andersen, Brønderslev, 32.
- Lørdag 20** Otlgrm. Led, 1.ingdistr., 11. - Pm. C. Andersen, Augustenborg, 14.
-
- Søndag 21** Pm. Ulriksen, Kastrup, 14. - Ktr. J.Madsen, Kh.omk., 26.
- Mandag 22** Pm.* Eggsgaard, Langå, 89. - Postforv.* Eeg, Fr.cia 1, 90. - Pm. Aue, Viborg, 16. - Pm. Poulsen, Sommerst., 25.
- Tirsdag 23** Pm. Bisgaard, Kh. 5, 03. - Pm. O. Hansen, Kh. 25, 15. - Ktr. Sørensen, Åbenrå, 31.
- Onsdag 24** P.&T.kass.* Grandjean-Rasmussen, gdir., 96. - Ktr. E. B. Hansen, Slagelse, 27.
- Torsdag 25** Pm.* Fensborg, Brørup, 98. - Pm. Karlsen, Chlund, 13.
- Fredag 26** Ktr.* M.N.Jensen, Kh. rtf., 01. - Pm. Dupont, Slagelse, 04. - Pm. J. A. N. Nielsen, Kh. 51, 16.
- Lørdag 27** Ktr.* fru Jessen, gdir., 99. - Pm. H.Nielsen, Tinglev, 00. - Pm. Jespersen, Roskilde, 13. - Pm. Jessen, Haderslev, 16.
-
- Søndag 28** Oktr. V.T.Sørensen, Kh.omk., 21. - Ktr. K. A. Sørensen, Køge, 31.
- Mandag 29** Pm.* frk. Eriksen, Årup, 02. - Pm. Lykken, Vedbæk, 06. - Postinsp. Fuglsang, gdir., 26.
- Tirsdag 30** P.&T.kass. Lundbo, Odense, 03.

JULI

- Onsdag 1** Pm.* Knudsen, Nekse, 83. - Pm.* Kjeldmand, Kh.11, 93. - Pm. H.V.N.Hansen, Grenå, 17. - Ing. Gregersen, Skamlebæk, 21. - Postinsp. T.Jensen, 3. distr., 26.
- Torsdag 2** Maskinm.* A.E.Sørensen, Fanø-Esbjerg færgeri, 93. - Ktr.* Fjeld, Kh.htg., 94. - Pm.* Kristiansen, Hvidovre, 98. - Pm.* Mathiasen, Kh.36, 99. - Ktr.* Bøving, Kh. htg., 00. - Ktr. Bølvig, Roskilde, 27. - Ktr. Thygesen, Redovre, 29. - Ktr. K. A. Larsen, Nykøbing Sj., 31.
- Fredag 3** Ktr. Rømer, Kh.omk., 21. - Oktr. A.V.Hansen, gdir., 24. - Ktr. Basse, Kh.V., 27. - Ktr. K.Madsen, Hillerød, 31.
- Lørdag 4** Ktr.* Holte, avispkt., 88. - Pm.* Petersen, Rudkøbing, 97. - Ktr.* Klønø, Kh. htg., 00. - Pm.* frk. Madsen, Kh.37, 02. - Ktr. Oechsler, Brønshøj, 26. - Ktr. frk. Bagge, Kh.F., 29. - Pfv. B. Jensen, Horsens 2, 29.
-
- Søndag 5** Pm.* Dylmer Bramminge, 86. - Pm. Jansen, Kh.F., 15. - Ing. B. T. Poulsen, kabelingtj., 16. - Tilgrm. Wolff, 2.ingdistr., 17. - Postforv. Larsen, Ålborg 2, 23. - Ktr. Pihl, toldpkt., 26. - Ktr. E. H. Andersen, Randers, 27.
- Mandag 6** Ktr. Enevoldsen, ÅrhusT., 26. - Ktr. frk. G. E. Jensen, avispkt., 26.

- Tirsdag 7** Ktr.* fru Simonsen, Randers, 94. - Ktr.* Kæmpegaard, Kh.htg., 03. - Pm. Birkelund, Skælskør, 04. - Pm. A.P.C.Jørgensen, Glostrup, 12. - Ktr. H.M.Sørensen, Ringsted, 21.
- Torsdag 9** Ktr.* H.P.D.A.Hansen, Charl., 95. - Ktr.* Rørsø, Kh. omk., 95. - Pm. Jørgensen, Lundby, 04. - Pm. Knudsen, Rønne, 04. - Ing. H. Andersen, 3.ingdistr., 22. - Ktr. N. E. Christensen, ÅlborgT., 23. - Ktr. K. J. Nielsen, Århus, 29. - Ktr. G. Andersen, gdjr., 34. - Ktr. Horne, Struer, 36.
- Fredag 10** Pm. Pedersen, Fuglebjerg, 11. - Oktr. Albrektsen, Kh.htg., 18. - Ktr. Holtmann, Svendborg, 26. - Ktr. E.N.Nielsen, gdjr., 37.
- Lørdag 11** Pm.* Jepsen, Løkken, 00. - Værkm. Gorm, 1. ingdistr., 17. - Tlgrm. E.C.Kjær, 2.ingdistr., 28. - Ktr. Herdal, Odense, 36.

- Tirsdag 14** Jernbanepm.* Slivsgaard, jpbkt.1, 84. - Radiom. Pinholt, Frejlev, 31. - Ktr. M.Christiansen, Kh. htg., 32. Ktr. Søgaard, Frčia., 32.
- Onsdag 15** Distring.* Petersen, 1.ingdistr., 86. - Ktr. Skinnerup, Ålborg, 27.
- Torsdag 16** Ing. E.C.K.Jacobsen, radioingtj., 18. - Bogh.chef M. Møller, girokt., 18. - Oktr. F.H.Kristensen, radioingtj., 24. - Ktr. B.E.Würtz, Kh.htg., 31.
- Fredag 17** Pm.* Kolding, Nibe, 87. - P.&T.kass.* Carl, Esbjerg, 91. - Pm.* Røkkjær, Lemvig, 92. - Pm. Poulsen, Ringe, 12. - Pm. Garmer, Nordby Fanø, 17.
- Lørdag 18** Ktr.* J.A.Andersen, Kh.htg., 05. - Ktr. E.C.Petersen, Kh.rtf., 24. - Ktr. J. Kruse, Ålborg, 26. - Oktr. K.Petersen, opm.s.k.t., 30. - Ktr. P.W.Kristensen, opm.s.k.t., 32.

- Søndag 19** Postforv.* Christensen, Åbyhøj, 91. - Maskinm.* Rasmussen, Skamlebæk radio, 02. - Ing. E. E. Jensen, 2.ingdistr., 20.
- Mandag 20** Stationsleder* M.C.Hansen, OdenseT., 91. - Pm.* C. Andreasen, Kh.29, 95. - Pm.* Lykke Pedersen, Randers, 97. - Pm. Blandfort, Silkeborg, 15. - Telegrafbest. Frølund, Århus, 15. - Ktr. Truelsen, Kh.omk., 23. - Radiom. K.E.Nielsen, radioingtj., 32.
- Tirsdag 21** Pm.* Jørgensen, Kh.12, 88. - Pm. L.C.Thomsen, Ringkøbing, 15. - Ktr. H. P. Nørgaard, ÅrhusT., 24.
- Onsdag 22** Pm.* Hedegaard, Odder, 98. - Ktr. J. O. Olufsen, Kh., 30.
- Torsdag 23** Pm.* Kliim, Kh.2, 89.
- Fredag 24** P.&T.kass.* Selmer, Haderslev, 87. - Pm.* Berggreen, Skjern, 92.
- Lørdag 25** Pm.* Møsting, Brønshøj, 92. - Kass. Kunst, gdjr., 03.

- Søndag 26** Ktr.* Rafn., radioingtj., 97. - Pm.* Sørensen, Brønderslev, 15. - Oktr. Knudstrup, Kh. F., 18.
- Mandag 27** Pm. frk. Just, Kh. 3, 11. - Kass. K. G. I. Larsen, Svendborg, 17. - Ktr. Grunnet, Ålborg, 24.
- Tirsdag 28** Postforv. J.O.Pedersen, Ålborg 1, 02. - Pm. Bjerregaard, Helsingør, 12. - Oktr. Groth, tgraflab., 18. - Ktr. Lorentzen, Holstebro, 25. - Ktr. B.Thorsted, Odense T., 32. - Ktr. J. J. Jensen, Århus, 35.
- Torsdag 30** P.&T.kass.* Aaen, Århus, 98. - P.&T.kass. H.A.Petersen, Kolding, 04. - Pm. Juhl, Tønder, 13. - St.leder K.K. Henriksen, Odense T., 16.
- Fredag 31** Værkm.* K.V.Birk, P.&T.s. værkst., 96. - Ktr.* frk. E.K.O.Sørensen, Kh.rtf., 96. - Værkm. H. H. J. Lauritsen, P.&T.s. værkst., 18. - Ktr. H.P.Hansen, Møldelfart, 23. - Ktr. H.J.Bogh, Kh.htg., 29.

AUGUST

- Lørdag 1** Ktr. H.C.Rasmussen, Odense, 04. - Pm. A.M.Holm, Allinge, 21. - Oktr. B.C.Jensen, Svendborg, 27. - Ktr. C.K.Jensen, Glostrup, 29. - Ktr. G. Møller, Roskilde, 30.
- Søndag 2** Pm. H.E.Sørensen, Kh.14, 04. - Ktr. Hviid-Christensen, Kh.S., 18. - Ktr. C.F.Jensen, Kh.K., 21.
- Mandag 3** Pfv. Kjarbro, Odense 3, 08. - Oktr. V.J.Petersen, ÅrhusT., 20. - Postinsp. Myrvig, gdjr., 26. - Ktr. E.P.Møller, gdjr., 36.

- Tirsdag 4** Pm.* Frigaard, Akirkeby, 87. - Pm.* Nielsen, Ringkøbing, 97. - Ktr. frk. Bomholt, Gentofte, 05.
- Onsdag 5** Ktr.* frk. Z.Franck, Randers, 90. - Oktr.* H.T.Knudsen, ÅrhusT., 99. - Pm. frk. Lütchen Lehn, Korsør, 00. Pm.* Jensen, Skærbæk, 01. - Pm. Kollé, Hals, 20. - Ktr. Stenotof, Herning, 22. - Postinsp. Andersen, opm., 25. - Postinsp. Thorup, 1. distr., 25. - Ktr. T.S.Krog, pakkepkt., 28. - Ktr. P.L.Hansen, kørselskt., 33. - Ktr. D. C. Olsen, gdjr., 35.
- Torsdag 6** P.&T.kass. Nielsen, Næstved, 08. - Oktr. Adsbøl, jpbkt.1, 21.
- Fredag 7** Ktr.* fru Graven, FrčiaT., 88. - Pm.* Leleur, Herning, 92. - Pm.* frk. M. B. Olsen, Kh.32, 01. - Pm. E. Rasmussen, Ikast, 15. - Pm. Henning Mortensen, Skovlunde, 18. - Ktr. J.E.Jørgensen, Roskilde, 24.
- Lørdag 8** Pm.* Asby, Tinglev, 77. - Ekspsekr.* Marcussen, 91. - Oktr.* Bloch, Kh.rtf., 98. - Ktr.* Klennø, Odense, 01. - Ktr. N. K. Larsen, Ålborg, 01. - Pm. Lyngé, Allerød, 14. - P. & T.kass. Kjelgaard, Randers, 15. - Pm. frk. E. Larsen, Kh.36, 17. - Ktr. K.O.Larsen, Kh.htg., 32.

- Søndag 9** Boghchef* Mikkelsen, girokt., 89. - Bogh.* Ellingsøe, girokt., 92. - Pm. Halvgaard, Borre, 03. - Postforv. Stigler, Århus 1, 11. - Pm. Dalgaard, Kh.1, 16.
- Mandag 10** Pm.* Jespersen, Nysted, 93. - Oktr. Kjærsgaard, gdjr., 21. - Tigrinsp. P.B.Poulsen, kabelingtj., 23. - Oktr. O. N. Nielsen, girokt., 24. - Ktr. A.S.Andersen, gdjr., 32.
- Tirsdag 11** Pm. Jensen, Holstebro, 18. - Ktr. Nissen, oplkt., 22. - Ktr. O. Bækgaard, Kh. omk., 24.
- Onsdag 12** Pm.* Mortensen, Hornbæk, 93.
- Torsdag 13** Ktr.* Lütchen-Lehn, Kh.Ø., 87. - Pm. Flarup, Kh.44, 19. - Telegrafinsp. H.Pedersen, gdjr., 21. - Ktr. H.E.J. Lund, overtigrinsp., 33.
- Fredag 14** Pm.* Sørensen, Kh.22, 94. - Afding. Lauritzen, 20. - Ktr. H.G.Hansen, KoldingT., 30. - Ktr. E.Hansen, Kh. rtf., 35.
- Lørdag 15** Pm.*C.Jacobsen, Fr.værk,97.-Distring.Dan Jørgensen, 2.ingdistr., 00. - Pm. C.C.Pedersen, Skagen, 02. - Ktr. Eskekilde, Slagelse, 13. - Ktr. Holder, Kh.V., 25 - Ktr. Scherling, Kh. K., 26.

- Søndag 16** Pm.* Larsen, Tranekær, 90. - Postforv.* S.J.Sørensen, Viby J., 98. - Pm. H.W.Jensen, Odense, 15. - Ktr. O.N.Kristensen, ÅlborgT., 30.
- Mandag 17** Pm.* Stylvsing, Sindal, 91. - Pm. P. Jørgensen, Rødby, 19. - Pm. P.W.Nielsen, Kh.41, 23. - Postinsp. K.N.A. Jensen, 2. distr., 30.
- Tirsdag 18** Sleuder* P. R. Hansen, Svendborg, 91. - Bogh. frk. Kristjansen, girokt., 02. - Pm. E. A. Frederiksen, Albertslund, 14. - Pm. M.H.Madsen, Helsingø, 26. - Oktr. Præst, Åbenrå, 27.
- Onsdag 19** Postforv.* frk. Christensen, Århus 3, 02. - Oktr. Hvas, Kh.rtf., 03. - Pm. Blak, Grindsted, 14. - Oktr. K.M. Christensen, Haderslev, 23. - Ktr. V.K.H.Kristensen, Maribo, 31.
- Torsdag 20** Pm.* Dohn, Thisted, 83. - Pfv. M.P.Jensen, Ålborg 3, 21, Oktr. Carlsen, Frčia, 22. - Telegrafbest. Tømmerup, Kh.R., 22. - Kontorchef P. Hansen, 28. - Ktr. H. Søderquist, Kh.K., 28. - Ktr. Vikkelso, Kastrup, 29.
- Fredag 21** Ktr.* Justesen, avispkt., 00. - Pm. Nørgaard, Ry, 22.
- Lørdag 22** Ktr. H.E.Lassen, kørselskt., 31. - Ktr. K.G.Larsen, Kalundborg, 35.

- Søndag 23** Pm.* Madsen, Lundby, 90. - Op.insp.* Friis, 1.distr., 99. - Bogh. E. V. Andersen, girokt., 03. - Pm. Ibsen, Kh.S., 09. - Ktr. Vorre, Hjørring, 28.
- Mandag 24** Ktr.* fru E.F.Jensen, Kh.htg., 85. - Pm. Udsen, Nordborg, 03. - Ekspsekr. A.V.Sørensen, 13. - Ktr. E.W.S. Jensen, Måde, 34.
- Tirsdag 25** Ktr.* Weiland, FrčiaT., 93. - Pm.* Mortensen, Vester-ving, 96. - Pm.* Palle, Kh.3, 98. - Opinsp. Møller, 4. distr., 02. - Værkm. S.N.S.Jensen, 3.ingdistr., 04. - Oktr. J. E. Christensen, Nykøbing Fl., 25. - Pfv. K. E. Jensen, Hillerød 1, 31.
- Onsdag 26** Ktr.* Poulsen, Kh.htg., 89. - Ktr.* Ibsen, Kh. htg., 91. - Pm. Høiby, Kh.10, 04. - Ktr. B. Balmér, Kh.49, 12.
- Torsdag 27** Pm.* Gjaldbæk, Kh.30, 94. - Ktr. Keller, Kolding, 25

- Fredag 28** Pm.* de Renouard, Gentofte, 88. - Pm.* V.E.Hansen, Brønderslev, 92. - Ktr.* Lenskjold, Kh.htg., 97. - Ktr. A.B.Jensen, Kh.htg., 03. - Pm. Krarup, Byrum, 20. - Ktr. T.M.Nielsen, Kh.Ø., 27.
- Lørdag 29** Oktr. Kjeldsen, P.&T.s værkst., 27. - Tlgrm W.E.L. Madsen, kabelingtj., 26. - Ktr. H.L.Pedersen, ÅlborgT., 29. - Ktr. I.Møller, gdtr., 33. - Overstyrmand J.H.Pedersen, kabelingtj., 34.
- Søndag 30** Ktr.* fru v.Norde, Kh.R., 89. - Oktr.* Rasmussen, Kh.htg., 93. - Pm.* Christensen, Kh.24, 93. - Pm.* Hastrup, Kh.12, 95. - Tlgrm. K.S.Johansen, 2.ingdistr., 23. - Ktr. H.P.Andersen, KoldingT., 30. - Ktr. J.V.Jensen, Kh. omk., 31. - Ktr. Arngrimson, gdtr., 36.
- Mandag 31** Pm.* Rørsted, Viborg, 92. - Ktr. H. Mortensen, Gentofte, 16. - Pm. Nielsen, Otterup, 19. - Pm. N. J. S. Madsen, Hedehusene, 19. - Ktr. Rugaard, Esbjerg, 33.

SEPTEMBER

- Tirsdag 1** Ktr.* fru Torup, Kh.R., 89. - Ktr.* Toft, jbpkt. 1, 90. - Pm.* Eye, Præsto, 92. - Oktr. H. Møller, KoldingT., 21. - Ktr. Simonsen, Silkeborg, 29. - Ktr. B.H.Rasmussen, Lyra, 35.
- Onsdag 2** Pm.* Gamnhøj, Bjerringbro, 98. - Ktr. Arentoft, radioingtj., 25. - P. & T. kass. Jacobsen, Esbjerg, 26.
- Torsdag 3** Inventarforv.* Olesen, opms. kt., 97. - Pm. Andreaesen, oplysningskt., 18. - Pm. Mortensen, Padborg, 28.
- Fredag 4** Pm.* Rasmussen, Vordingborg, 87. - Pm.* Ewart Jensen, Jyderup, 95. - Pm.* Schmidt, Roskilde, 97. - Pm. Frederiksen, Esbjerg, 14. - Pm. Skaar, Kh.38, 14.
- Lørdag 5** Pm.* Egense, Skanderborg, 92. - Ktr. Linde Christensen, Kh.htg., 02. - Ktr. K.S.Hansen, Næstved, 19. - Ktr. frk. O'Duinn, Odense, 23. - Ktr. F. G. Pedersen, KoldingT., 30. - Ktr. B. R. Hansen, Odder, 35.

- Søndag 6** Pm.* Brandstrup Jensen, Græsted, 94. - Postforv.* frk. Refstrup, Århus 2, 96. - Pm. Christensen, Brande, 04. - Ktr. fru I.P. Andersen, Nyborg, 26.
- Mandag 7** Pm. K.O.Henriksen, Kh.16, 12.
- Tirsdag 8** Pm.* Lundtorp, Kh.6, 98. - P.&T.kass. A.F.Kristensen, Nykøbing Fl., 13. - Overingeniør B.Nielsen, gdtr., 18.
- Onsdag 9** Pm.* Garmer, Ringsted, 90. - Ktr.* Bauditz, Odense, 91. - Ktr.* Schultz, FrctiaT., 96. - Pm. Rosbak, Års, 02. - Distr.ing. Skovsted, 1.ingdistr., 03. - Oktr. H.Rasmussen, Esbjerg, 26.
- Torsdag 10** Pm.* Madsen, Hedehusene, 92. - Tlgrbest.* C.Sørensen, Frctia, 93. - Pm. Haslev, Kh.17, 11. - Pm. Sørensen, Hirtshals, 14. - Odlgrm. Krøtel, 3.ingdistr., 24. - Ktr. E.G.Hansen, Esborg, 28. - Tlgrm. J.P.Olsen, kabelingtj., 28.
- Fredag 11** Ktchef.* Løye, 90. - Ktr.* C. P. Laursen, Kh.htg., 01. - Odlgrm. Antonsen, radioingtj., 15.
- Lørdag 12** Ktr.* fru Laursen, Kh.htg., 01. - Ktr.* A. J. A. Nielsen, gdtr., 01. - Odlgrm. Blaksteen, kabelingtj., 11. - Tlgrinsp. E. S. A. Andersen, overtelegrafinsp., 26.

- Søndag 13** Pm.* Gesner, Byrum, 91. - Ktr.* frk. Bargsteen, Århus, 01. - Bogh. Borne, girokt., 10. - Pm. Eilertsen, Åbybro, 23. - Ktr. S.T.Svendsen, Nørresundby, 25. - Ktr. frk. A. N. Schmidt, Kh. rtf., 31. - Ktr. B. V. Johansen, Blåvand radio, 31.
- Mandag 14** Kass.* A.W.Jensen, Kh.V., 90. - Ktr.* H.A.Nielsen, Kh.htg., 99. - Pm. Ottosen, Løgstør, 07. - Kontorchef A.E.Struve, 12. - Pm. F.R.Jørgensen, Tørring, 19.
- Tirsdag 15** Ktr. C. L. Jensen, toldpkt., 21.
- Onsdag 16** Pm.* Sestoft, Ringe, 97. - Pm. C.Madsen, Kh.SV., 10. - Pm. E. L. Henriksen, Ålestrup, 31. - Pfv. frk. Gemmer, Haderslev 1, 32.
- Torsdag 17** Pm.* Jensen, Hundested, 85. - Pm.* Kofoed, Kh.5, 92. - Ktr. Stenstrøm, Kolding, 22.
- Fredag 18** Ktr.* fru Stokholm, Svendborg, 98. - Pm. Gormsen, Virum, 02. - Mundforv. Barrett, gdtr., 04. - Ktr. Aalsø, Århus, 13. - Pm. Rasmussen, Nibe, 20. - Oktr. Svane, Kh.Ø., 23. - Radiom. J. P. Lauritsen, 2.ingdistr., 25. - Ktr. Beyer, 4. overpostinsp., 30.

- Søndag 20** Ktr.* frk. G.V.Bruun, Kh.rtf., 02. - Pm. Schwennesen, Nyborg, 02. - Ing. W.M.Jensen, kabelingtj., 14. - Oktr. Laursen, gdtr., 30. - Ktr. Muurholm, Holbæk, 30. - Ktr. H.R.Nielsen, kabelingtj., 32.
- Mandag 21** Pm.* Fuglsang, Varde, 96. - Oktr. Jepsen, tlgrlab., 01. - Ktr. Bursaa, Herlev, 20. - Oktr. Højlund, Kh.rtf., 22. - Tlgrinsp. J. F. Pedersen, gdtr., 25.
- Tirsdag 22** Bogh.* O.A.Jensen, girokt., 96. - P.&T.kass. frk. A. J.Olesen, Haderslev, 02. - Pm. Hvidberg, Næstved, 11. - Pm. Østengaard, Kh. 6, 12. - Odlgrm. H. T. Jørgensen, 1. ingdistr., 13. - Ktr. Søtoft, Nyk. Fl., 24. - Pm. Haulrich, Hjalzerup, 28.
- Onsdag 23** Pm. fru Sørensen, Kh. 43, 01. - Pm. Christoffersen, Sæby, 07. - Ktr. K. R. Andersen, gdtr., 31.
- Torsdag 24** Pm.* Præst, Maribo, 82. - Ktr.* frk. A. E. Nielsen, Odense T., 00. - Bogh. H. E. Jacobsen, girokt., 19. - Ktr. K.J.Nielsen, Kh.htg., 29.
- Fredag 25** Ktr.* N. G. Sortso, Kh., 97. - Pm.* J. A. Nielsen, Kh.1, 02. - Ktr. fru P. E. C. Nielsen, Kh.rtf., 03. - Ktr. L. G. Thorup, Kh.rtf., 04. - Kass. K. V. Bovien, Roskilde, 12. - Ktr. J.Nielsen, Kh.Ø., 24. - Ktr. H.A.F.Christensen, Horsens, 29. - Ktr. H. E. Hansen, Åbenrå, 31.
- Lørdag 26** Pm.* T.C.Poulsen, Kastруп, 97. - Odlgrm. Christophersen, radioingtj., 25.
- Søndag 27** Oktr. Malmros, Kh.htg., 20. - Ktr. H.H.Andersen, Kh.omk., 26. - Ktr. E.K.Jensen, Vejle, 36.
- Mandag 28** Pm.* Munch, Assens, 93. - Ktr. B. Hamann, Chlund, 28. - Ktr. H. R. Jensen, kabelingtj., 30. - Ktr. N. J. Jensen, Rudkøbing, 32.
- Tirsdag 29** Pm.* Valentinus Kh.35, 87. - Pm. Jørgensen, Stege, 12. - Tlgrinsp. Lindblad, gdtr., 16. - Pm. J.C.Jørgensen, Ølgod, 25. - Ktr. H. Nørregaard, Rønne, 30.

OKTOBER

- Torsdag 1** Oktr. P.Rasmussen, 3.ingdistr., 13. - Tlgrinsp. G. Nielsen, kabelingtj., 18. - Ktr. Paaske, Hvidovre, 19. - Ktr. F.Sørensen, gdtr., 30. - Ktr. L.C.Thomsen, Ribe, 30.
- Fredag 2** Pm.* Stæhr-Larsen, Ruds-Vedby, 90. - Pm.* K.G.Larsen, Kh.4, 97. - Pm.* Jespersen, Slangeup, 98. - Oktr. V. O. O. Christensen, Kh. omk., 26. - Ktr. L.B.Andersen, Stege, 31.
- Lørdag 3** Ktr. H.E.Petersen, Skagen radio, 15. - Oktr. Kaptain, Ålborg, 24.
- Søndag 4** Pm.* Dræbel, Kolding, 91. - Ktr.* V.H.Olsen, Kh. NV., 91. - Ktr.* Dyrhøber, Odense T., 96. - Pm.* Hilsted, Kh. 38, 97. - Ing. L. M. Brandt, 3. ingdistr., 06. - Pm. Kilian, Randers, 13. - Pm. Lassen, Hillerød, 13. - Pm. W.A.F.Jensen, Brønderslev, 15. - Oktr. S. W. Jensen, Kh.S., 17. - Ktr. L. V. Jensen, Varde, 28.
- Mandag 5** Ktr. Astrup, Ålborg, 17.
- Tirsdag 6** Pm.* Mortensen, Bogense, 89. - Pm.* Madsen, Gørlev S., 93. - Postinsp. A.J.Jensen, 4.district, 20. - Ktr. E.C.J.Pedersen, avispkt., 27.
- Onsdag 7** Tlgring.* Danholt, 2.ingdistr., 89. - Pm. Alsig, Røding, 19. - Oktr. B.Schmidt, Vejle, 20. - Ktr. M.Jensen, Kh.R., 30. - Ktr. Bøgeskov-Thomsen, Århus, 31.
- Torsdag 8** Pm.* Frier, Kjellerup, 93. - Pm. V.J.S.Larsen, Store-Heddinge, 14. - Tlgrm. Mortensen, 2.ingdistr., 15.
- Fredag 9** Ktr.* Lakdrup, Kh.Ø., 88. - Afdchef.* A.Krog, 94. - Pm.* E.Sørensen, Hjørring, 98. - Tlgring. Berring, gdtr., 09. - Overrevisor E.P.Schmidt, girokt., 18. - Pm. V. Nielsen, Løgmunkster, 18. - Oktr. B. Eithz, Skive, 26. - Oktr. E.R.T.Henriksen, girokt., 27.
- Lørdag 10** Ktr. R.V.Breddam, Kh.K., 22. - Oktr. Nordbo, gdtr., 22. - Kt. L.K.Pedersen, 3. overpostinsp., 33.
- Søndag 11** Pm.* Ludvigsen, Slagelse, 89. - Pm.* Lauridsen, Kh.9, 93. - Pm.* Bjering, Branmninge, 98. - Pm.* frk. Mollerup, Kh.33, 99. - Pm. Holten Hansen, Nykøbing Fl., 02. - Tlgrm. S.E.R.Rasmussen, 3.ingdistr., 19. - Ktr. V.B. Andersen, Kh. omk., 31.

- Mandag 12** Afd.arkitekt J. K. Andersen, gdir., 19. - Ktr. E. K. Knudsen, Lyra, 28. - Ktr. Hylle, Ålborg, 30.
- Tirsdag 13** Pm.* Frøbert, Brande, 95. - Tlgrm. Mørk, 2.ingdistr., 17.
- Onsdag 14** Bogh.* Okdahl, girokt., 93. - Pm. Raun, Assens, 03. - Oktr. S.S.Simonsen, Ly.radio, 19. - Ktr. J.Pedersen, Odense T., 33.
- Torsdag 15** Pm.* Jakobsen, Nakskov, 97. - Afd.ing. Blom, 1.ingdistr., 12. - Oktr. E.E.Pedersen, Kh.rtf., 18. - Ktr. K. F. Hansen, Haderslev, 27. - Ktr. Gade, Roskilde, 31. - Ktr. Jensen-Agerkilde, Kh. rtf., 32. - Ktr. M.P. Mortensen, gdir., 35.
- Fredag 16** Pm.* Schwartzlose, Ærøskøbing, 97. - Pm. frk. Bøegh, Kh.48, 99. - Tlgrm. Brodersen, 2.ingdistr., 14. - Tlgrinsp. P.V.Larsen, gdir., 25.
- Lørdag 17** Pm.* Linto, Skørping, 84. - Pm.* W.Olsen, Kh.V., 98. - Ktr. B.S.Holm, Glostrup, 18. - Ktr. J.A.Jørgensen, Odense T., 31.

- Søndag 18** Oktr.* Winther, kabelingtj., 98. - Pm.* Skibbyholm, Kh.20, 99. - Pm. frk. Larsen, Årup, 17.
- Mandag 19** Pm. Sandbjerg, Ringsted, 16. - Maskinm. Caben, 1.ingdistr., 18. - Oktr. B.W.Sørensen, Helsingør, 24.
- Tirsdag 20** Ktr. frk. Høvring, Århus, 21. - Ktr. Ry, Bagsværd, 33.
- Onsdag 21** Ktr. F.E.Breddam, Herlev, 26.
- Torsdag 22** P. & T.kass.* C.R.Christensen, Randers, 94. - Pm. Thamstrup, Kh. 21, 99. - Sekretar frk. I.M.Jensen, gdir., 34.
- Fredag 23** Pm. Steg, Kh.37, 15. - Radiom. H.Skibelund, radioingtj., 21. - Pfv. A.Jørgensen, Esbjerg 1, 25. - Ktr. A.Søgaard, Kh.htg., 30.
- Lørdag 24** Pm.* Jespersen, Lemvig, 76. - Pm. O.Pedersen, Odder, 13. - Ktr. S.Jensen, Kh.htg., 27.

- Søndag 25** Postforv.* Birke Schmidt, Ålborg 3, 01. - Pm. Harder Jensen, Birkerød, 15. - Oktr. Vollerup, Odense, 21.
- Mandag 26** Pm.* Scharff, Kh.41, 91.
- Tirsdag 27** Pm.* frk. Hansen, Kh. 45, 96. - Pm. Egeblad, Kh.31, 12.
- Onsdag 28** Afd.chef B. M. Andersen, 18. - Maskinm. Grubjerg, 1.ingdistr., 21. - Telegrafbest. N.H.Møller, Odense, 21.
- Torsdag 29** Pm.* Hulegaard, Kh.20, 85. - Kass. Møller, Viborg, 14. - Pm. R. Jensen, Gudbjerg, 20. - Ktr. H.R.Petersen, Frsund, 27. - Ktr. F.T.Hansen, Holstebro, 31. - Ktr. H.C.Paulsen, Århus, 32. - Postinsp. F.E.Nielsen, 4. distrikt, 33.
- Fredag 30** Ktr.* Sørensen, Kh.S., 92. - Ing. Røglids, 2.ingdistr., 08. - Pm. Nielsen, Fjerritslev, 15. - Pm. Mondrup, Vanløse, 17. - Ktr. J. Vestergaard, Kh.SV., 24.

NOVEMBER

- Søndag 1** Tlgring.* Knudsen, tlgrlab., 87. - Pm.* Hansen, Otterup, 92. - Postforv. frk. Fryd, Nørresundby 1, 12. - Pm. Nothlev, Toflund, 20. - Ktr. E.C.Sørensen, 1.ingdistr., 32.
- Mandag 2** Radiom. Wael, radioingtj., 15. - Pm. A. C. Hansen, Svinninge, 21. - Oktr. J. Kjeldsen, Kh., 26. - Ktr. S.A.Lindholt, gdir., 29.
- Tirsdag 3** Postforv.*J.Pedersen, Fruens Bøge, 94. - Pm.*P.E.Jensen, Bogense, 94. - Ktchef* Thinggaard, 96. - Pm. Milan Jensen, Fredensborg, 01.
- Onsdag 4** Ktr.* frk. L.C.Møller, Kh.htg., 94. - Pm.* Skaarup, Sorø, 98. - Pm. K.V.Andersen, Herlev, 16. - Tlgrbest. Lind, Skagen radio, 19. - Ktr. E.L.Jensen, tlgrlab., 34.
- Torsdag 5** Pm.* Bjørnlund, Kh.17, 95. - Okstr. Svendsen, gdir., 04. - Oktr. B.R.Hansen, Lyngby, 15. - Ktr. Gensmann, Kh. htg., 29. - Ktr. Porskrog, Nykøbing M., 32.
- Fredag 6** Oktr. G.V.J. Jensen, girokt., 20. - Ktr.E.A.Thomsen, Ålborg, 27. - Ktr. Arvidsen, Frhavn, 30.
- Lørdag 7** Ktr.* fru Andreassen, Kh.htg., 02. - Oktr. H.H.Lund, Kh.rtf., 25.
- Søndag 8** Oktr.* K.H.Sørensen, Kh.htg., 92. - Ktr.* fru A.C. M.Poulsen, Kh.rtf., 96. - Ktr. fru Hindevad, Kh.htg., 99. - Ktr. P.W.Eriksen, Kh.N., 24. - Tlgrm. A.P.Petesen, radioingtj., 24. - Oktr. Kristensen, 3.ingdistr., 29. - Ktr. L.E.Jensen, tlgrlab., 32.

- Mandag 9** Pm.* Spangsborg Poulsen, Tåstrup, 89. - Distr.ing. Gerlif, 3.ingdistr., 10. - Ktr. Sønder, Glostrup, 27. - Ktr. W.D.Hansen, gdir., 34.
- Tirsdag 10** Pm.* Willumsgaard, Ålborg, 98. - Pm. Breum, Hadsen, 06. - Pm. Stærh, Rymogård, 20. - Oktr. Birch, Viborg, 21. - Ktr. H.Nielsen, Århus T., 31.
- Onsdag 11** Otgrafsnp. O.B.Møller, 02. - Pm. Lorentzen, Thisted, 19.
- Torsdag 12** Ktr.* frk. Riising, Kh.rtf., 96. - Pm. C. C. Nielsen, Kh. 24, 03.
- Fredag 13** Oktr.* Holst-Christensen, P.&T.s værkst., 90. - Pm. M.S.T.Hansen, Middelfart, 14.
- Lørdag 14** Pm. Maybom, Gråsten, 99. - Postforv. Hansen, Århus 6, 03. - Ktchef frk. Andersson, 14. - Ktchef H.H.Christensen, 18. - Oktr. Hankil, Nakskov, 23. - Ktr. P.G.F. Rasmussen, Kh.V., 27. - Ktr. G.Hansen, Kolding T., 28. - Ktr. O.B.Hansen, Haslev, 30.

- Søndag 15** Postforv.* fru Bjerre, Odense 4, 90. - St.leder K.B. Petersen, Kh.htg., 12. - Pfv. Madsen, Roskilde 1, 15. - Oktr. K.A.Knudsen, Kh.omk., 20. - Ktr.H.J.Christensen, jpbkt 2, 29.
- Mandag 16** Ktr. Ganer, girokt., 32.
- Tirsdag 17** Pm.* Behrendt, Haderslev, 93. - Ktr.* fru Axboe, girokt., 00. - Pfv. J. P. Larsen, Frøcia, 1, 23. - Ktr. Lykken, girokt., 23. - Ktr. E. T. Christensen, Århus T., 26.
- Onsdag 18** Tlgrbest. Elkjær, hoflgrkt., 01. - Ktr. H.E.S.Madsen, Ly.radio, 02. - Pm. H.Christensen, Kh.23, 03. - Stl. O.Jakobsen, Esbjerg, 16. - Pm. S.Rasmussen, Herning, 17.
- Torsdag 19** Pm. Lorenzen, Nr. Åby, 16. - Afd.arkitekt Berthelsen, gdir., 18. - Ktr. fru Mønsted, Kh.K., 19.
- Fredag 20** Ktr.* Klüwer, Kh.htg., 96. - Pm.* K.C.G.Nielsen, Kh.47, 04. - Ktr. L.E.Andersen, 1.ingdistr., 32.
- Lørdag 21** St.leder* Lodberg, Sønderborg, 97. - Oktr. Kjeldmand, Århus, 30. - Ktr. H.Henriksen, Grindsted, 30.

- Søndag 22** Pm.* frk. Egebak, Kh.35, 00. - Pm. frk. I.B.Nielsen, Kh.34, 21.
- Mandag 23** Pm. Lyster, Svanek, 13. - Overpostinsp. Arpe, 3. distrikt, 15. - Ktr. L. Petersen, girokt., 28.
- Tirsdag 24** Pm.* Abel, Skårbæk, 87. - Pm.* Buciek, Kerteminde, 99. - Pm. O.E.A.Pedersen, Maribo, 10.
- Onsdag 25** Ktr.* Buchholtz, girokt., 81. - P.&T.kass.* Norlin, Kh. K., 94. - Okstr. A.Christensen, gdir., 14. - Skibsmaskinchef Carl, Fano-Esbjerg farger, 21. - Ktr. B.Ryberg, Århus, 32.
- Torsdag 26** Pm.* Jensen, Kh.32, 88. - Tlgrm. P.H.Jensen, 1.ingdistr., 02. - Ktr. N.Christensen, Kh.lufthavn, 20.
- Fredag 27** Pm.* Kromann, Kh.Ø., 94. - P. & T.kass. frk. Jespersen, Herning, 99. - Pm. Vasby, Køge, 17.
- Lørdag 28** Pm.* fru Neldahl, Kh.14, 87. - Ktr. Vuust, kabelingtj., 04. - Oktr. Tornbak, Kh.rtf., 22. - Værkm. S.C. Poulsen, værkst., 25. - Ktr. G.H.Hansen, tellab., 31.

- Søndag 29** P.&T.kass.* Steiness, Frøcia, 90. - P.&T.kass.* Jørgensen, Silkeborg, 01. - St.leder Møller, Rønne, 13. - Ktr. H.G.Nielsen, Odense, 19. - Oktr. Uhre, Valby, 20. - Ktr. S.A.H.Andersen, jpb.1, 26.
- Mandag 30** Oktr. Eriksen, Kh. lufthavn, 18. - Pm. O.H.N.Jensen, Hadsund, 19. - Pfv. K.G.Nielsen, Århus 5, 20. - Tlgrm. Maak, 1.ingdistr., 25. - Pfv. A.Andreasen, Odense 6, 28.

DECEMBER

- Tirsdag 1** Pm. O.K.Andersen, Sønderborg, 01. - Pm. Hollesen, Hurup Thy, 03. - Tlgrm. J.V.Pedersen, 3.ingdistr., 15. - Pm. Madsen, Hundested, 25. - Ktr. N.K. J. Vinther, Kh. htg., 30.
- Onsdag 2** Ktr.* fru E.M.J.Christiansen, Kh.R., 93. - Oktr. J.Jensen, 2.ingdistr., 20. - Ktr. H.Hansen, 2.Overpostinsp., 26. - Ktr. Dømler, Vordingborg, 26. - Ktr. O. C. Larsen, girokt., 28.
- Torsdag 3** Pm.* Lange, Kerteminde, 82. - Ktr. frk. E.Frederiksen, Ålborg, 20. - Oktr. S.L.Kristensen, radioingtj., 29. - Ktr. E.E.Jensen, opm.s kt., 35.

Fredag 4	Pm.* A.V.Hansen, Svendborg, 95. - Tigring, N.K.I. Bech, u.f.nr., 13. - Pm. L. M. K. Larsen, Kh. 22, 21. - Ktr. B.V.Andersen, kabelingtj., 31.	Søndag 20	Pm.* Hejn, Ringsted, 00. - Pm. Knudsen, Ålborg, 19. - Pm. A.G.Hansen, Vestervig, 24. - Ktr. J.Jensen, gdir., 32.
Lørdag 5	Ktr.* Bauditz, OdenseT., 88. - Postinsp. Bjerre, opm., 13. - Pm. M. F. Petersen, Kh.19, 15. - Pm. Blandfort pakkekt., 17.	Mandag 21	Oktr.* A. E. Nielsen, Ly. radio, 95. - Postforv.* fru Larsen, Horsens 1, 01. - P.&T.kass. S. A. J. P. Nielsen, Kh.R., 02. - Ktr. B. V. Pedersen, 3. overpostinsp., 37.
Søndag 6	Ktr.* B.M.Christensen, Roskilde, 95. - Tigrbest. Jochumsen, FrciaT., 01. - Ekspekr. H.E.Nielsen, 19. - Pm. H.V.Nielsen, Nørre Nebel, 19. - Oktr. E.F.Jørgensen, Kh.omk., 22.	Tirsdag 22	Ktr.* fru Wedel-Larsen, Kh.R., 99. - Overpostmester Land, 02. - Pm. Hørløck, Kh. 11, 04. - Ktr. E.Petersen, Vanløse, 26. - Ktr. J.S.Jensen, Århus, 26. - Ktr. K. R. Nielsen, Randers, 29.
Mandag 7	Pm.* Herold, Nordby Fanø, 96. - Pfv. Fjederholt, Odense 1, 20.	Onsdag 23	Ktr.* G.R.G.Lund, FrciaT., 95. - Ktr. V.O.Beudtsen, radioingtj., 30.
Tirsdag 8	Ktr.* Frederiksen, girokt., 91. - Pm. H.A.H.Nielsen, Kh.7, 21. - Ktr. A.P.Pedersen, Kh. rtf., 31.	Torsdag 24	Pm.* Ruth, Skarping, 97. - Ktr. O.J.Nielsen, Kh.htg., 05. - Pm. B. J. Sørensen, Kh.39, 13. - Pm. J. R. Hansen, Dragør, 13. - Ktr. K. Nørgaard, Valby, 19. - Ktr. L. Olsen, Kh. V, 29.
Onsdag 9	Pm.* Andersen, Præstø, 81. - Pm.* Aage Mortensen, Holstebro, 96. - Ktr. Dideriksen, KoldingT., 30.	Fredag 25	Ktr.* frk. H.C.Kok, ÅrhusT., 99. - Stleder Mårtens, KoldingT., 22. - Pm. N.T.Rasmussen, Kh.35, 23. - Ktr. P.Kjær, Brønshøj, 26. - Pm. J.F.Pedersen, Kh.33, 28.
Torsdag 10	Pm.* L.E.Nielsen, Kh.16, 88. - Pm. Hermansen, Mern, 07. - Kass. K.M.Pedersen, Århus, 14. - Ktr. Soltau, girokt., 26. - Ktr. Smidt, Horsens, 30.	Lørdag 26	Pm.* Højgaard, Nørre-Ålslev, 86. - Jbpm. Toftgaard Nielsen, jbpkt.2, 04. - Ing. Sundgaard, P.&T.s værkst., 18. - Pm. Juul, Kh.42, 23. - Ktr. H.V.Andersen, Århus, 27.
Fredag 11	Postforv. Mortensen Ålborg 4, 12. - Pm. B.Jensen, Juelsminde, 17. - Pm. Petersen, Broager, 18.	Søndag 27	Ktr. Grønbeck, Kh.htg., 30. - Ktr. Brøndsholm, gdir., 33. - Ktr. O. T. Christensen, gdir., 36.
Lørdag 12	Pm.* Andersen, Søborg, 84. - Pm. Jegsmark, Kh. 12,19.	Mandag 28	Pm.* Steffensen, Hellerup, 91. - Pm.* Grauslund, Odense, 95. - Pfv. A.A.Nielsen, Århus avisposteksp., 12. - Maskinm. B.E.Hansen, 1.ingdistr., 22. - Tigrm. K.E.K.Jørgensen, 1.ingdistr., 26. - Ktr. K.O.Christensen, avisptk., 28.
Søndag 13	Værkm. C.T.Petersen, værkst., 02. - Pm. G.L.Christensen, Kh.K., 07. - Pm. A.Pedersen, Kh.N., 15. - Postinsp. Clausen, gdir., 19. - Okstr. Uth, gdir., 21. - Ktr. K.F. Andersen, Nakskov, 28. - Ktr. K.B.Jørgensen, Kh.V., 28.	Tirsdag 29	Postforv.* N.C.Madsen, Brabrand, 93. - Bogh.* L.Andersen, girokt., 95. - Ktr. F.E.W.Povlsen, Lyngby, 19. - Ktr. Lyngse, gdir., 31.
Mandag 14	Pm.* Jørgensen, Kh.omk., 81. - Postforv. P.M.K.Krog, Åbyhøj, 03.	Onsdag 30	Ktr.* Brysting, Kh.K., 91. - Ktr.* M.M.Thomsen, Kh.htg., 99. - Pm. A.M.K.Christensen, Hjørring, 16. - Pm. Jensen, Vamdrup, 22.
Tirsdag 15	Ktr.* frk. I. C. Olsen, Lyngby, 98. - Bogh. frk. H. A. Rasmussen, girokt., 13. - Okstr. V.Andressen, gdir., 19. - Inspektør Baltzeren, Århus, 20.	Torsdag 31	Skibsfører Torgius, Fanø-Esbjerg færgeri, 11. - Pm. N. A. Andersen, Knebel, 15.
Onsdag 16	Værkstedschef* Christensen, P.&T.s værkst., 97. - Pm. Eriksen, Mariager, 12. - Kass. Overbeck, Horsens, 21. - Ktr. H. P. Andersen, Sønderborg, 21. - Ktr. Røser, Blåvand radio, 24.		
Torsdag 17	Pm.* Pedersen, Charl., 81. - Pm. Jespersen, Bramminge, 18.		
Fredag 18	Pm. Gaardhøje, Nykøbing M., 14. - Ktr. fru Bøgsted, Hellerup, 18. - Pm. E.Hansen, Løkken, 23.		
Lørdag 19	Munderingsforv.* Hertz, 84. - Pm.* Gunge, Gråsten, 88. - Pm. A.J.Jensen, Lemvig, 03. - Ktr. P.V.Pedersen, Kh.S., 18. - Oktr. Eriksen, Kh. htg., 25.		



Så mange samarbejdsudvalg er der i post- og telegrafvesenet.

Hovedsamarbejdsudvalg

Distriktsamarbejdsudvalget

for det københavnske postområde.

Lokalsamarbejdsudvalg

findes ved følgende tjenestesteder:

1. ingeniørdistrikt
 2. ingeniørdistrikt
- Radioingeniørtjenesten
Postgirokantoret
Jernbanepostkontor 1

Jernbanepostkontor 2
Avispostkontoret
Omkarteringpostkontoret
Købmagergades postkontor
Vesterbro postkontor
Charlottenlund postkontor
Hellerup postkontor
Lyngby postkontor
Virum postkontor
Helsingør postkontor
Esbjerg postkontor
Odense postkontor
Svendborg postkontor

Sønderborg postkontor
Randers postkontor
Århus postkontor
Frederikshavn postkontor
Viborg postkontor
Ålborg postkontor
Tórshavn postkontor
Hovedtelegrafkontoret
Regnskabskontoret for telegraf og rigstelefon
Rigstelefonkontoret
Lyngby radiotelegrafkontor
Ålborg telegrafkontor

Gælder det forsikringer

Støt Dem selv og Deres organisation ved tegning gennem

POST- OG TELEGRAFVÆSENETS FORSIKRINGS-FORENING

der gennem **Nordisk Ulykke**

sikrer Dem en god service og kulant behandling.

Forretningsfører:

E. Thorup,
Sirgræsvej 57,
2770 Kastrup.

Akkvisitør og sekretær
overassistent

K. Ingemann,
Albertslund postkontor.

„SIMO„

AUTORISERET



FORHANDLER

FINSENSVEJ 50

KØBENHAVN F.

TLF. (01) 34 66 04

GRØNDALS PARKVEJ 112

KØBENHAVN VANLØSE

TLF. (01) 74 66 04

P & T må have en stab af specialister til 1970'ernes opgaver

En række skelsættende nydannelser har karakteriseret post- og telegrafvæsenets virksomhed i 1960'erne.

Det forestående 10-års skifte har givet årbogen anledning til at interviewe generaldirektøren om resultaterne og om p&t-forventninger til 1970'erne.

— Da De i 1960 tiltrådte som generaldirektør for post- og telegrafvæsenet, skitserede De perspektiverne for 60'ernes post- og telegrafvæsen. Blev det færdige billede, som De havde tænkt Dem det?

— Der foreligger jo ikke noget færdigt billede, men udviklingen er i store træk gået, som jeg havde tænkt mig. Men — som i hvert fald mine nærmeste medarbejdere er klar over — så er jeg lidt utålmodig af naturen og synes, at udviklingen i flere henseender er gået langsommere, end jeg havde håbet.

— Hvilke »streger« er De mest tilfreds med — og hvorfor?

— Jeg er naturligvis meget glad over, at vi er sluppet af med en masse kruseduller, og at det er gået så godt med motoriseringen og indførelsen af postnumre. På telesiden har det været tilfredsstillende at se, hvorledes telegraftjenesten er blevet stadig mere effektiv, og rigstelefonen er blevet væsentlig bedre og i en række tilfælde samtidig billigere.

På personaleområdet har der været en overordentlig tilfredsstillende udvikling af hele un-



Generaldirektør Gunnar Pedersen på talerstolen under foredragsrækken i 1969 for DPTF's medlemmer med emnet: »Post- og telegrafvæsenet som erhvervsvirksomhed«.

dervisningssektoren både på specielle områder og på de mere generelle, som f.eks. arbejdslederuddannelsen.

Også den økonomiske udvikling synes jeg har været ganske tilfredsstillende. Jeg har jo altid ment, at posttjenesten økonomisk burde hvile i sig selv, og stort set har der i de senere år kun været tale om mindre underskud, eventuelt overskud. Jeg synes derfor, at der er opnået en rimelig balance.

— Er der skønhedspletter i billedet, som De ikke er helt fornøjet med?

— Selvfølgelig er der skønhedspletter i billedet, men jeg vil nøjes med at nævne et konkret eksempel, og det er vore frimærker, hvor den fornyelse, som vi havde ønsket, endnu ikke synes at have givet helt tilfredsstillende resultater. Men vi er her inde i, hvad jeg anser for en forsøgsperiode, delvis med nye kunstnere, og det er måske derfor for tidligt at fælde en dom.

— I 1969 var generaldirektøren på en velbesøgt foredragsturné, hvor Dansk Post- og Telegraafforeningens medlemmer hørte Dem fortælle om post- og telegrafvæsenet som erhvervsvirksomhed. Post- og telegrafvæ-

senet har svaret sig pænt i Deres generaldirektørtid, men det er, som om der fra offentlighedens side ikke består den samme respekt for en statsvirksomheds overskud som for en privat betonet virksomheds. Giver de faktiske forhold for post- og telegrafvæsenets vedkommende grundlag for denne indstilling?

— Nej, som jeg for nylig gjorde rede for det i mit foredrag om post- og telegrafvæsenet som erhvervsvirksomhed, synes jeg ikke, at det er berettiget at drage rigtigheden af vor regnskabsmæssige opstilling i tvivl.

— Synes generaldirektøren, at post- og telegrafvæsenet kan sige sig fri for i sin takstpolitik at være blandt de inflationsdrivende kræfter i samfundet? Har vi ikke bare kunnet dreje på prisskruen med et monopoliseret indtægtsgrundlag i ryggen?

— Som det også fremgår af foredraget for nylig, mener jeg ikke, at man kan hævde, at vi i vor takstpolitik er mellem de inflationsdrivende kræfter. De vigtigste takster fastsættes for øvrigt af folketinget, og dér vil man utvivlsomt være interesseret i at undgå en sådan tendens.

Ser man på brevportoen, der helt tilbage i 1950 for første vægtsats udgjorde 1/13 af den gennemsnitlige timeløn på arbejdsmarkedet, og som i dag udgør kun 1/20 af timelønnen, vil man nok give mig ret. På telesiden har der på det vigtigste område — rigstelefonen — været tale om meget betydelige takstnedsættelser gennem de senere år.

Alt i alt har vore takster således haft en tendens til at stige mindre og senere end priserne på arbejde og arbejdslønninger, og vi har derved snarere modvirket de inflatoriske tendenser.

— Generaldirektørens skitse for 60'ernes p og t-udvikling har stort set holdt stik. På tærskelen til 70'erne må det være på sin plads at høre, hvad generaldirektøren tror bliver det ny årti's mest fremtrædende post- og tele-problemer.

— På postsiden tror jeg, at vi må være opmærksomme på erhvervslivets endnu ikke fuldt udviklede behov for øget anvendelse af adresseret post. Automatikken vil utvivlsomt vinde indpas ved sorteringsarbejdet for brevforsendelser, og jeg tror også, vi vil se motorkøretøjer taget i brug ved omdelingen i dele af byernes stadig voksende omegnsdistrikter.

Der vil være brug for et stadig voksende antal posthuse i de nye byområder, og i en række til-

fælde vil man her kunne udnytte selvbetjening i forbindelse med automater.

I forbindelse med spørgsmålet om omdelingens effektivitet vil anvendelsen af deltidsarbejde muligvis komme ind i billedet.

På telesiden vil vi se stærkt voksende brug af telefon- og telextrafik; og datatransmission vil vokse og få et omfang på linie med de andre teltjenester. I slutningen af 70'erne vil problemet med en hurtig og økonomisk udbringning af dagblade formentlig blive taget op på teknisk plan, f.eks. i form af en facsimilegengivelse over ledningsnettet.

— Bringter 70'erne den adskillelse af post og tele, som vel egentlig var ventet i 60'erne?

— Selv hvis jeg kendte den politiske udvikling i 70'erne, ville jeg ikke med sikkerhed kunne give svar herpå.

— Som midler i en erhvervsbetonet indstilling har generaldirektøren peget på en ændret åbningstid for postkontorerne og på foranstaltninger til lettelse af køproblemet.

— Postkontorernes åbningstider må utvivlsomt revideres fra tid til anden i overensstemmelse med udviklingen i samfundet i øvrigt, og måske kan vi drage nytte i nogen grad af de automatiserede selvbetjeningspostkontorer, som kan tage vare på en række af vore forretninger.

Vi har jo været kede af spidsbelastningen både for publikums skyld og for vor egen. Den giver ikke den bedste udnyttelse af lokaler, materiel og personale. Da vi startede sagen i begyndelsen af 1960'erne, nåede vi visse tilfredsstillende resultater i løbet af et par år, men så gik udviklingen nærmest i stå; vi kunne ikke rigtig komme videre gennem henvendelser til erhvervslivet; men kørerne på postkontorerne er for os ikke »hellige køer«, og jeg tror, at denne selvskabte plage kan fjernes, og det er derfor, vi har taget sagen op på et mere fundamentalt grundlag. Jeg håber da, at resultaterne vil vise sig i 1970'erne.

— Vil EDB-teknikken kunne byde på hjælpemidler i indleveringsarbejdet og bogføringen?

— Såvel EDB-teknik som andre tekniske fremskridt på kontor-området vil utvivlsomt blive udnyttet til forenkling af indleveringsarbejdet

og bogføringen, men det fører vist for vidt at gå i enkeltheder hermed.

— Kunne rentabiliteten af EDB-anlæg til post- og telegrafvæsenets brug ikke sikres, hvis de opbygges som en slags »den fattige mands EDB« — altså med henblik på sideløbende udnyttelse af mindre virksomheder, som ikke kan etablere egne EDB-anlæg med fordel?

— Datatransmissionen vil utvivlsomt bidrage til at gøre de endnu ret kostbare EDB-anlæg tilgængelige for små virksomheder, og også vore postkontorer vil takket være datatransmissionens muligheder kunne yde en mere effektiv tjeneste på pengeformidlingens område i 1970'erne.

— Regeringen er inde på perspektivplanlægning. Hvordan ligger det med dette begreb i relation til post- og telegrafvæsenets planlægningsvirksomhed?

— Det har allerede vist sig, at det gode arbejde, der er udført på planlægningsområdet såvel på post siden som på telesiden, er velegnet til at indgå i regeringens perspektivplanlægning, og jeg regner med, at planlægningen i 1970'erne vil være en endnu mere afgørende faktor for afgørelse i konkrete tilfælde, end vi hidtil har set såvel inden for post- og telegrafvæsenet som vel i øvrigt inden for samfundet som helhed.

— Er der planer om større ændringer af post- og telegrafvæsenets struktur — herunder fortsættelse af den centralisering, som er foregået ved nedlæggelse af mindre postekspeditioner?

— Fra 1961 til 1969 er antallet af postekspeditioner reduceret fra 894 til 635. Dette er en vigtig rationalisering, som må forventes at fortsætte endnu nogle år ind i 1970'erne.

Det er ikke usandsynligt, at der i 1970'erne vil ske en centralisering også af de egentlige postkontorers områder, efterhånden som samfundet bliver mere mobilt, men på dette område foreligger der ikke i øjeblikket konkrete planer.

— Vi går ind i 70'erne med en flunkende ny tjenestemandsløvgivning, som generaldirektøren er delagtig i tilblivelsen af. Hvilken gunstig virkning tror De, den vil få på post- og telegrafvæsenets personalepolitik i 70'erne?

— Jeg tror, at den nye tjenestemandsløvgivning vil vise sig at være overordentlig nyttig netop for vor virksomhed. Den vil lette rekrutteringen af personale i de områder, hvor det hidtil har været svært at skabe tilgang. Den vil gøre det lettere at tage forflytninger, idet der ydes en mere rimelig kompensation for de højere udgifter i visse byer. Den vil gøre det muligt i højere grad på specielle områder at kunne tage specialister ind udefra, og den vil formentlig i de kommende år gøre det muligt at antage personale for et åremål til løsning af konkrete specialopgaver, hvilket er af stor betydning, efterhånden som det bliver nødvendigt at varetage nye opgaver, f.eks. opgaver vedrørende teknik eller økonomi. Vi må have en stab af specialister for at klare de vanskelige opgaver, som vor etat vil stå overfor i 1970'erne.

Tjenestemandssystemet af 1969

1919 — 1931 — 1946 — 1958 og 1969 er en række skelsættende årstal for tjenestemændene. De bragte nye tjenestemandsløve i hus.

1969 lovene er givet den 18.6. og hedder: Lov nr. 291 om tjenestemænd i staten, folkeskolen og folkekirken.

Lov nr. 292 om tjenestemandspension.

Lov nr. 13 om tjenestemandslønninger m.m. og klassificering af tjenestemandstillinger i staten, folkeskolen og folkekirken.

En af de p&t-mænd, som har haft tilblivelsen af de nye love på nært hold, Dansk Post- og Telegrafforenings tidligere sekretær, kontrollør E. K. Knudsen, giver her en populær fremstilling af hovedtrækkene i lovbestemmelserne.

*

Lønoplysninger om det ny lønsystem findes i tabellerne bagefter artiklen.

Hvorfor nyt system?

Efter afslutningen af arbejdet med tjenestemandsløven af 1958 udtalte dens fædre, at nu var der skabt en lov, der kunne holde langt ud i fremtiden. Ingen kunne dengang forudse, hvilken udvikling, landet kom ud i umiddelbart efter lovens gennemførelse, og de fleste var tilbøjelige til at nikke samtykkende.

I årene 1965 til 1969 har nu en tjenestemandskommission helt pillet den tidligere tjenestemandsløvgivning fra hinanden og påvist, at den ikke var velegnet til at kunne tilpasses et dynamisk samfund.

Slutresultatet på dette kommissionsarbejde er blevet en ny tjenestemandsløvgivning, som man kalder en tjenestemandreform. Når jeg ikke vil slå fast, at det er en reform, der er tale om, skyldes det, at jeg ikke vil komme i samme situation som 1958-lovens fædre, der som nævnt var lidt for optimistiske. Man kan vel på nuværende tidspunkt nøjes med at konstatere, at hvis loven og forhandlingsretten bliver administreret efter kommissionens ånd, er der i de nye regler de bedste muligheder for at få skabt en reform.



Kontrollør E. K. Knudsen.

Baggrunden for nedsættelsen af tjenestemandskommissionen af 1965 var ikke som ved tidligere lønningskommissioner i første omgang at ajourføre tjenestemandslønningerne, det var noget sekundært i kommissoriet. Det primære var at tilpasse tjenestemandspensionerne til folkepensionen, som pr. 1. april 1970 skulle udbetales med ensartede beløb til alle uanset indtægt, dog bortset fra tjenestemændene, der var holdt uden for loven, og for hvem der som hidtil kun kunne blive tale om folkepensionens mindstebeløb.

Det var forudsat, at kommissionen kunne tage enkelte særligt brændende problemer ud til forlods behandling, og som eksempel herpå kan nævnes cheflønningerne og lønningerne for assistenter (8. lønningsklasse).

Det viste sig imidlertid ret hurtigt, at hele systemet hængte sammen som ærtehalv. Hvis man rørte ved én lønningsklasse, ville andre komme med kompensationskrav, og kommissionen måtte efter kort tid give op og anmode om et nyt kommissorium, der åbnede mulighed for at gennemføre et helt nyt lønsystem.

Lad os se på, hvorfor det tidligere system ikke mere lod sig anvende.

Den første tjenestemandsløvslov for hele det egentlige statstjenestemandsområde gennemførtes i 1919. Mange af bestemmelserne i 1919-loven gik igen fra tidligere lovgivning, ja, nogle helt fra reneveldens tid. (Når man i grundloven forlanger dansk indfødsret for at blive tjenestemand, skyldes det bl.a. de dårlige erfaringer, man i sin tid gjorde med Struense!)



Struense skyld i indfødsretskravet!

Siden 1919 er loven gentagne gange blevet revideret, men det har i første omgang været de bestemmelser, der tog sigte på lønforhold, der har været ændret — nødvendiggjort af samfundsudviklingen. Dette, at man i 1958 vendte op og ned på lønningsklasserne, således at generaldirektøren kom i 30. lønningsklasse i stedet for i 1., betød i sig selv ikke nogen radikal ændring af principperne i systemet.

Hvis man kan huske tilbage til 30-ernes Danmark med økonomisk krise og arbejdsløshed, vil man kunne forstå, hvilken gevinst det var at blive ansat i statens tjeneste — fast ansat med udsigt til pension. Man lod sig gerne spise af med lidt mindre i løn, når blot man fik noget at bestille, hvilket også gjaldt den akademiske arbejdskraft.

Til et sådant samfund, der stod i stampe, passede tjenestemandssystemet udmærket, det var muligt på disse vilkår at få de bedst egnede til statens tjeneste.

Efter 2. verdenskrig blev udviklingen som bekendt en hel anden. Den store efterspørgsel på arbejdskraft betød større lønninger, og de såkaldte tjenestemandsgoder blev mere og mere almindelige på det private arbejdsmarked. Dette i sig selv har bevirket, at staten ikke har kunnet følge med for så vidt angår rekrutteringen til tjenestemandstillingerne. Hertil kommer, at tjenestemandssystemet satte visse aldersmæssige grænser for ansættelse som tjenestemand. Endvidere måtte enhver, der ansattes, begynde på begyndelseslønnen i lønningsklassen, hvorfor det er klart, at staten ikke med de forholdsvis lave begyndelseslønninger kunne tiltrække personer, der blot havde nogle års erfaring i det private erhverv.

Det har nok også afholdt en og anden fra at søge ansættelse i statstjenesten, at han, hvis han efter nogle års ansættelse, ville udtræde for at overgå til andet erhverv, mistede en væsentlig del af de pensionsrettigheder, han havde oparbejdet.

Vi har allerede været inde på, at det ikke var muligt at ændre en lønningsklasse, hvor der var særligt rekrutteringsbesvær, uden at man skulle ændre næsten alle. Relationerne måtte ikke forrykkes, lønningsklasserne imellem — det er noget af det værste, man kan gøre!

Kommissionen siger også, at der kun har været meget begrænsede muligheder for at oprykke særlig kvalificerede medarbejdere til højere lønningsklasse, uden samtidig at ændre pågældendes arbejdsområde.

Lad os tage et lille eksempel herpå. Normalt har DPTF ved en forhandling med generaldirektoratet om normeringsloven været sikker på, at det, man havde aftalt, også gik igennem i lønningsrådet. Der har dog været en undtagelse, hvor ingen af parterne tilsyneladende havde tænkt sig tilstrækkeligt om. Et forslag om oprykning af en centralmester fra 15. til 18. lønningsklasse blev tilbagevist, fordi der ikke var noget, der hed centralmestere i 18. kl. Da man så fandt på det geniale at kalde den pågældende tele-

grafmester, var der ikke spor i vejen, for sådanne fandtes i 18. lkl. Spørgsmålet er så, hvor meget staten tjente på den historie.

Manglende fleksibilitet har man kaldt dette med et fremmedord, der efterhånden er gentaget så mange gange, at det ikke mere er fremmed. Andre kan sikkert finde et mere bramfrit dansk udtryk for det.

Selve lønsystemet af 1958 var efterhånden blevet noget af en jungle at hitte rundt i, hvis ikke man havde været med fra begyndelsen.

Nu skal man vist ikke tro, at man nogensinde får et enkelt system inden for statstjenesten, men af og til må man sanere lidt, sådan at det er muligt for dataanlæggene at klare opgaverne.

(At man straks fra begyndelsen i 1969-systemet slår dette i stykker ved at operere med generelle og specielle tillæg tjener ingen til ære, men det er en anden historie.)

Tilbage til manglerne ved 1958-loven.



Kalder du det sanering?

For at bøde på dette systems manglende tilpasningsevne havde man i årene efter lovens indførelse været nødsaget til at gennemføre en række forskellige bestillingstillæg. Således havde akademiker-overenskomsterne bevirket, at en tjenestemandsansat chef for et område fik mindre i løn end sine nærmeste medarbejdere, der var ansat på overenskomst. I visse tilfælde blev

der bødet herpå ved bestillingstillæg. Bestillingstillæggene for 19./24. lkl., der efterhånden blev tildelt alle i disse lønningsklasser, bevirkede også, at man ved advancement til en chefstilling i 26. lkl., ville gå ned i løn, hvorfor der måtte ydes et personligt tillæg.

Overenskomsttillægget, der oprindeligt var tænkt at skulle være et så fint instrument, at selv en to-øres forhøjelse af timelønnen på det private arbejdsmarked kunne registreres, havde også ført til skævheder. Tillægget beregnedes af middellønnen inden for visse i loven fastsatte intervaller. Det store antal portioner, der til sidst blev tale om, bevirkede, at den procentuelle dækning af de lønninger, der lå først i intervallet og lønningerne i slutningen af intervallet var alt for uensartet, og den oprindelige afbalancering af alderstillæggene var hermed væsentligt forrykket.

Endelig kan nævnes, at den tidligere stedtillægsordning ikke tog hensyn til statens rekrutteringsmuligheder på de forskellige geografiske områder, men alene skulle kompensere for forskellen i udgifter til kommunale skatter, husleje samt særlige forhold for levevilkårene. Grundlaget for stedtillæg af denne art var altså i mange tilfælde tvivlsomt. Når der til de nævnte mangler kom ønsket om at tilpasse tjenestemandspensionen til den offentlige sikring, vil man forstå, at der var nok for kommissionen at tage fat på.

Hvordan afbøde manglerne?

Næppe mange af de nuværende tjenestemænd har mærket, at 1. juli 1969 var en skæringsdato for tjenestemandssystemet. Der var ikke større forskel på at gøre tjeneste i juni og juli, bortset fra, at man måske havde ferie i en af månederne. Man vil dog have bemærket, at der var tale om lidt mere i løn, procentuelt næsten lige meget til alle, men selv om man er kommet i en anden lønramme, har man ikke mærket det endnu. Når jeg indledningsvis slog fast, at det var grundlaget, der var lagt for en reform, siger dette, at der står en hel del tilbage endnu, inden de nye regler helt er indarbejdet. En hel række af de gamle bestemmelser er foreløbig opretholdt, og hver uge bringer sit cirkulære om fortolkning og praktisering af det nye system.



1. juli 1969!

Som man vil have bemærket, er den nye tjenstemandslovtekst af ringe omfang. Det skyldes, at hovedparten af bestemmelserne nu skal gøres til genstand for forhandling og aftale mellem lønnings- og pensionsministeren og de forhandlingsberettigede centralorganisationer.

Som en overgangsordning er der lavet en lov om lønninger og klassificeringer, men denne lov falder bort, når der er truffet ny aftale parterne imellem. Der er således tale om en overgangsperiode, hvor en masse ligger i støbeskeen, hvorfor det vil være halsløs gerning at begynde med en større fortolkning af systemet i nærværende artikel.

Jeg vil da også indskrænke mig til at omtale de større ændringer, der er sket i forhold til tidligere.

Ansættelsens varighed.

Vi husker fra vor tidligere lærdom definitionen på en tjenstemand, som en person, der »varigt og som livsgerning« havde ansættelse i statens tjeneste.

Her er der sket den ændring, at denne livsvarige ansættelsesform nu ikke mere er den eneste.

Tjenstemænd kan nu være ansat på prøve. Det vil sige, at aspiranter nu også er tjeneste-

mænd. Elever, kontorassistentaspiranter under 18 år og cykelbude er dog fortsat ikke tjenstemænd, men aflønnes med en procentdel af lønningen for den tjenstemandsstilling, de senere ansættes i.

I visse tilfælde kan der blive tale om ansættelse af en tjenstemand på åremål. D.v.s., at når dette åremål er gået, ophører ansættelsen i den pågældende stilling, idet der dog kan blive tale om ny åremålsansættelse.

Herhjemme kender vi dette, idet f.eks. forsvarschefen er åremålsansat, men i Norge og Sverige er denne ansættelsesform mere udbredt, her er f.eks. også generaldirektøren for postvæsenet hhv. televæsenet ansat på åremål.

Ansættelsesformen kan også tænkes at ville blive anvendt, når der er tale om en opgave, som staten påtager sig, men som kun er af kortere varighed, f.eks. bygningen af en Storebæltsbro. Spørgsmålet om, hvilke stillinger, der kan komme i betragtning ved denne ansættelsesform, er ikke afklaret, men for post- og telegrafvæsenets vedkommende kan det næppe blive af større omfang.

Ønsket om at smidiggøre systemet, således at man uden væsentlig forringelse af pensionsretighederne, kan gå over til andet erhverv og måske senere vende tilbage til tjenstemandsansættelsen, har bevirket gennemførelse af regler om opsat pension.

Udtrykket har foranlediget nogle til at tro, at der var tale om, at pensionen rent beløbsmæssigt skulle sættes op, men det er ikke det, der her er tale om.

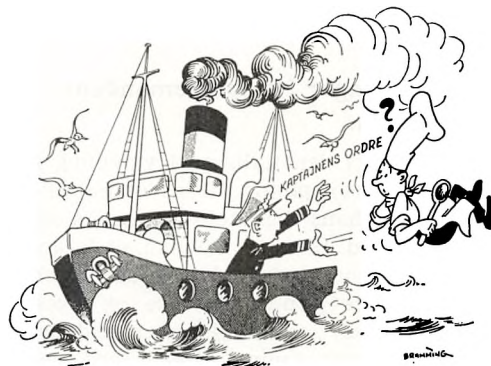

Deres åremålsansættelse er ophørt d.d.!

En tjenestemand, der tager sin afsked uden at være berettiget til alderspension, vil kunne få sin indtjente pensionsret tilgodeset ved en pension, der udbetales, når den pågældende fylder 67 år. Er der tale om flere perioder i statens tjeneste, lægges perioderne sammen ved beregningen af pensionen, der også er forbundet med ret til ægtefællepension og børnepension.

Ved disse regler og muligheden for at ansætte en tjenestemand på et højere løntrin end begyndelseslønnen samt ved at slette aldersgrænserne for ansættelse har man søgt at skabe større rekrutteringsmuligheder.

Omflyttelighed.

Den gamle lovgivnings snævre grænser for omflyttelighed, som vi vel ikke har mærket mest i post- og telegrafvæsenet, men som har været ret udpræget inden for centraladministrationen, vil man nu også se at komme til livs ved fastlæggelsen af større ansættelsesområder, således at det bliver lettere at fremkomme med reformer i forvaltningens opbygning.

Et udslag af dette har medført, at man nu ved udnævnelse af postmestre efter den nye lovs ikrafttræden udnævner dem »med tjeneste indtil videre«, således at de ikke er omfattet af grundlovens begrænsning i omflytteligheden.

Spørgsmålet om afgrænsning af ansættelsesområderne er forhandlingsberettiget, og der har endnu ikke fundet nogen forhandling sted herom. Her skal man dog næppe heller vente nogen ændring for post- og telegrafvæsenets vedkommende. Der er navnlig tænkt på centraladministrationen.

Andre ændringer i tjenstemandens retlige status.

Vi husker fra den tidligere lovgivning, at en tjenestemand var pligtig til at underkaste sig forandringer i hans tjenesteforretningers omfang og beskaffenhed. Blev der tale om, at forandringerne var af stort omfang, kunne det i virkeligheden betragtes som forflyttelse og ligestilles med en sådan, d.v.s. at for tjenestemænd, der var kongelig udnævnt kunne afsked med pension komme på tale.

Som ovenfor nævnt vil der nu være øgede muligheder for at forflytte en tjenestemand. Han er desuden inden for sit tjenesteområde pligtig til at underkaste sig sådanne ændringer i tjenesteforretningernes omfang og beskaffenhed, som ikke medfører, at stillingen ikke længere kan anses for passende for ham. Det kan i samme omfang pålægges ham at overtage en anden stilling.

Såfremt det kan komme på tale, at en tjenestemand skal overtage en stilling uden for sit arbejdsområde som følge af omlægninger i forvaltningen, må dette først godkendes af et nævn, hvori bl.a. centralorganisationerne er repræsenteret.

Også disse ændringer må ses som et udtryk for ønsket om at gøre systemet mere fleksibelt.

Mens man under arbejdsløshedstidperioderne tidligere så ret strengt på spørgsmålet om tjenestemænds bibeskæftigelse — tjenestemændene måtte ikke tage arbejdet fra andre — har man nu lempet bestemmelserne herom. Det er nu ikke mere lovbestemt, at der gælder en anmeldelsespligt, men tjenestemanden skal selv bedømme, hvorvidt en bibeskæftigelse er forenelig med hans tjenestegerning og med den for stillingen nødvendige agtelse og tillid. Styrelserne kan dog administrativt fastsætte regler for, hvilke former for bibeskæftigelse, der ikke kan akcepteres.

Man vil vel næppe kunne akceptere, at en postmand nedsætter sig som leder af en distributionscentral for adresseløse forsendelser.

Sluttelig kan nævnes, at der er indført nye bestemmelser om disciplinærfølgning.

Det nye lønsystem.

Medens de store teoretiske betragtninger om tjenestemandsforskellet kun interesserer flertallet i det øjeblik, man læser om dem, er lønningens indhold derimod noget, der interesserer os alle i hvert fald mindst en gang om måneden.

Hvorfor og hvordan er man nu kommet frem til de lønninger, der er indeholdt i det nye lønsystem?

Hovedsynspunktet ved lønfastsættelsen er, at tjenestemændenes lønninger skal svare til sammenlignelige gruppers lønninger i det private erhverv.

For så vidt angår faglærte og ufaglærte arbejdere har man på arbejdsmarkedet statistikker, der umiddelbart lader sig bruge til sammenligninger med lønningerne for tilsvarende tjenestemandsgupper. Helt i toppen af systemet, chefstillingerne, kan man også drage sammenligninger til det private erhverv.

For midtergrupperne, om man kan kalde dem sådan, har man ikke hidtil haft nogen lønstatistik for funktionærområdet, der kunne bruges til sammenligninger med tjenestemandsområdet.

Der har ganske vist i de seneste år eksisteret en lønstatistik, men spredningen i lønningerne har været så stor, at man ikke har kunnet anse statistikken for umiddelbart brugelig.

Fra organisationsside har der været lagt vægt på, at ikke-akademikere i de højeste stillinger skulle aflønnes på samme måde som akademikere i tilsvarende stillinger. Herudfra har man kunnet drage sammenligninger til andre chefstillinger, og derfra videre til souschefstillinger etc. Der er herved vel nok sket en bevarelse af de relationer, der har været de enkelte grupper imellem, selv om der er sket en vis forrykning i den opsplitning, der er foretaget, men herom senere.

I konsekvens af, at stedtillægget ikke mere kunne anses for at give udtryk for rigtige geografiske relationer, er dette blevet ændret i det nye system, således at der også er kommet en rekrutteringsfaktor ind. Man har undersøgt lønniveauet og leveomkostninger i de forskellige byer, og ud fra denne undersøgelse er de første tre satser blevet til. Lønniveauet i hovedstadsområdet lå på undersøgelsestidspunktet for en ufaglært arbejder 700 kr årligt over lønnen i provinsen, en faglært havde 8000 kr. mere end kollegaen i provinsen. Man har ikke villet lave så stor forskel i tjenestemandslønningerne, men er standset ved de 15, 10 og 5%, der er tale om på de tre første satser.

Når stedtillægget aftrappes fra skalatrin 22 og helt ophører ved skalatrin 40 er årsagen at finde i, at der ingen forskel er på de højeste lønninger, der gives på det private arbejdsmarked i provinsen og i København — i øvrigt heller ikke i statens overenskomster.

I erkendelse af, at det er svært at lave en stedtillægsordning helt retfærdigt er Danmarks Sta-

tistik anmodet om at foretage nye prisgeografiske undersøgelser, således at stedtillægget kan revideres snarest. De gamle satser b-e blev bevaret som en del af en kompromisløsning i sidste omgang. Sagligheden i dette kan man vist stille et spørgsmålstejn ved.

Lønrammer, løntrin og skalatrin.

Gennem årene har vi vænnet os til at tale om lønningsklasser og løntrin. Nu skal vi i stedet til at tale om lønrammer, løntrin og skalatrin.

Hvis man er i besiddelse af et eksemplar af den nye lov om tjenestemandslønninger mv. kan man se, at der i § 2 findes en lønskala. Den skal man hurtigst muligt glemme, idet den ingen betydning har mere. Den bruges alene ved indplaceringen.

Derimod kan vi slå op på § 36 og her finde en anden lønskala der til forveksling ligner den førstnævnte, men hvor beløbene er noget større. Forskellen mellem beløbene er kompensation for den lønmæssige udvikling, der er sket på det private arbejdsmarked ved overenskomstforhandlingerne i foråret 1969.

Lønskalaen er opbygget således, at den består af 40 såkaldte lønrammer (modsvarer lønningsklasser i det gamle system). Inden for hver lønramme er der et eller flere løntrin, flest i de laveste lønrammer. Når begrebet skalatrin kommer ind i billedet skyldes det, at løntrinene beløbsmæssigt i mange tilfælde er de samme i forskellige lønrammer, idet lønrammerne lapper over hverandre.

Man taler da om en skala med 16.000 kr. som første skalatrin. Lægges hertil 2³/₄% fås næste skalatrin, 2³/₄% heraf lagt til 2. skalatrin giver 3. skalatrin etc.

Hver lønramme omfatter et eller flere skalatrin, og et skalatrin kan som sagt bruges i flere lønrammer.

Når man eksempelvis er placeret i lønramme 1 på begyndelsesløn, — den, der begynder med 16.000 kr. årligt, vil man efter 2 års forløb komme op på næste løntrin, 2 år senere igen ved alderstillæg komme op på næste løntrin o.s.v. inden for lønrammen. I samtlige lønrammer, hvor der forekommer flere løntrin, ydes der alderstillæg hvert 2. år, indtil slutløn opnås i lønram-

men. I de højeste lønrammer ydes der ikke alderstillæg, der er kun ét løntrin i lønrammen.

De synspunkter, der er lagt til grund for alderstillæggene, er de samme som i tidligere lovgivning, altså at man i de lavere lønrammer bliver mere værd som arbejdskraft for staten, jo mere erfaring man får, medens man må forvente, at den tjenestemand, der udnævnes til en af de højeste stillinger, straks har de for stillingen nødvendige kvalifikationer.

Tilbage til lønsystemet.

Lønrammerne er således indrettet, at man til og med lønramme 19 rykker et skalatrin op ved opnåelse af alderstillæg. Fra og med lønramme 20 springer man imidlertid et skalatrin over, når man får alderstillæg, og et alderstillæg vil således være $5\frac{1}{2}\%$ mod $2\frac{1}{4}\%$ i de øvrige nævnte lønrammer.

Til de lønninger, der er nævnt i paragraf 36, ydes dyrtidstillæg, der følger reguleringspristallet.

Lønningerne er i paragraffen fastsat, som de ville være, hvis pristallet var 100. De forhøjes eller nedsættes for hver fulde udsving på 3 points i reguleringspristallet over 100 med 3%. For tiden er reguleringspristallet 134, og dyrtidsreguleringen altså 33%. Det skal stige til 135,5, der forhøjes til 136, inden der igen kommer stigning i lønningerne af den grund.

De nævnte lønninger kan derimod helt ændre karakter af anden grund, nemlig ved forhandling mellem centralorganisationerne og lønnings- og pensionsministeren. Der er dog grund til at formode, at lønskalaens procentuelle opbygning vil blive bevaret.

Så langt, så godt med lønsystemet. Når man kommer op til lønramme 34, begynder man imidlertid at slå det ellers så enkle og udmærkede system i stykker. Der sker det, at tjenestemandene i de højere lønrammer ikke på samme måde som øvrige tjenestemænd opdeles i et stort antal lønrammer. De bliver tværtimod presset sammen i de sidste 7 lønrammer.

Nu skal nogle jo alligevel have mere end andre, og det klarer man ved at give et generelt løntillæg til lønrammerne. Heller ikke det er nok, der er stadigvæk nogle, der får for lidt, og derfor

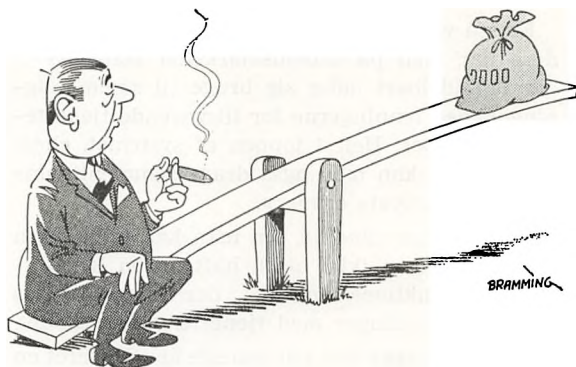

Stillingsvurdering!

må man lave særlige tillæg til disse tjenestemænd. Disse generelle og specielle tillæg har man ikke villet nævne med hele beløbet, men kun med grundbeløb. Hvis man er interesseret i at vide, hvor meget et tillæg bliver, når det udbetales, kan man tage grundbeløbet, lægge 51% til og til dette således forhøjede beløb igen lægge 221,6%, så er den klart!

Man fristes til at tro, at dette snedige system er lavet til benefice for nysgerrige journalister, der nok kan hitte ud af, at vel faldt bestillingstillæggene væk, — men alligevel!

Mon ikke befolkningen snart er voksen nok til at kunne tåle at se også de højeste tjenestemandslønninger?

Klassificeringen.

En af ankerne mod det gamle system var, at der var for få muligheder for at kunne aflønne tjenestemandene under hensyn til forholdene uden for tjenestemandssystemet. Jeg var inde på, at man i stor udstrækning havde været nødsaget til at yde bestillingstillæg, og på denne måde var de oprindelige 30 lønningsklasser reelt blevet til mange flere.

For at få en sanering af dette og for at få bedre muligheder for individuel aflønning bestemte man sig til at lave det foran skitserede lønnings-system og samtidig til at foretage en opsplitning af stillinger, der ellers havde været i samme lønningsklasse.

Til den ende indhentede kommissionen oplysninger fra samtlige styrelser og fra organisatio-

nerne om de enkelte stillingskategorier. Der var tale om et forsøg på stillingsbeskrivelser, men en del af materialet var mangelfuldt.

Kommissionen fandt, at der i det store og hele var en rimelig relation mellem de forskellige stillingskategorier, men at der var steder, hvor der burde rettes noget. Dette resulterede i, at visse stillinger blev lavere placeret end tidligere, medens andre fik en højere placering. Om nogen normeringslov var der ikke tale, hvilket man f.eks. kan se af, at selv om der fandt en opsplitting sted af inspektørstillingerne i post- og telegrafvæsenet, blev ingen af dem placeret så højt som for eksempel postmestre i den tidligere 25. lkl.

Hvis man skal være ærlig, kan man vist også se, at stillingernes pålydende ikke alle steder var lige stor, nogle steder var der tale om mere krævende stillinger end andre steder, selv om benævnelsen var den samme.

Dette gjaldt hele vejen igennem.

Det kan være svært for den, der kommer i den laveste afdeling ved en sådan opsplitting, at forstå, at hans arbejde nu ikke mere vurderes på samme måde, som arbejdet hos de øvrige, han hidtil har været i lønningsklasse med. Det er ikke noget nyt, at en stilling er rykket op ved en anden vurdering af arbejdsområdet, det kender man også fra det hidtidige system, men det er vel omfanget af stillinger, der falder i øjnene.

Den klassificering, der fandt sted i tjenestemandskommissionen i denne omgang, var vel så nær det retfærdige, man kunne opnå med det forhåndenværende materiale. Tiden tillod ikke en gennemgribende stillingsvurdering, og det er da heller ikke de store revolutioner, der er sket i stillingerne placering i forhold til hverandre.

I erkendelse af, at stillingsvurdering er noget, man må til at se nærmere på, foreslog tjenestemandskommissionen nedsat et permanent nævn til at foretage en sådan vurdering inden for stats-tjenesten.

I Sverige har man arbejdet med dette problem i mange år, uden at man har fundet de vises sten. Man har en såkaldt befattingsnomenklatur på det private arbejdsmarked, men det volder besvær at få den tilpasset statsområdet.

Hvor mange tjenestemænd, der vil blive lykkeligere ved en stillingsvurdering, kan man nok

sætte et spørgsmålstegn ved, det er jo ikke sikkert, at en vurdering har den virkning, at der sker en generel oprykning. Der er sikkert stillinger, der bliver lavere placeret end nu. Vi kan vel endda selv pege nogle ud, det kunne være rimeligt at rykke ned — nemlig de andres!

Selve resultatet af klassificeringen skal jeg ikke nærmere komme ind på, men jeg synes, det er værd at bemærke, at der i det nye lønsystem ikke er grupper, der har patent på enkelte lønrammer. I 1958-loven skulle man som bekendt være akademiker for at komme i 19./24. lkl. og assistentuddannet for at komme i 8. lkl. o.s.v.

Nu udtaler kommissionen, og dette understreges af folketingets lønudvalg, at der ikke må være sådanne klausuler. Det er kvalifikationerne, når stillingens indehaver skal vurderes, som et hele betragtet, der skal lægges til grund, og ikke dette, om en person i tidernes morgen har fået en akademisk uddannelse, som han måske aldrig har brugt.

Formentlig bliver vi da fri for, at en stillingsbetegnelse skal være afgørende for, om en person kan rykke op eller ikke. For tiden har vi eksempelvis ikke postmestre i lønramme 23, men der er intet i lovgivningen, der nu hindrer, at vi kan få det, hvis man kan forhandle sig til rette om det.

Pensionsregler.

I 1965 afgav et udvalg nedsat af økonomiministeren en betænkning vedrørende de tekniske muligheder for en samordning af tjenestemandspensionen og ydelser fra den offentlige sikring (folkepension og invalidepension) samt ATP.

Baggrunden var, at der i lovgivningen, der var gennemført vedrørende ATP og folkepension m.v. var gjort undtagelsesbestemmelser, således at tjenestemændene ikke kom med under lovgivningen.

Udvalget anbefalede, at tjenestemændene på samme vilkår som andre lønmodtagere blev tilsluttet ATP-ordningen, medens man for folkepensionens vedkommende pegede på flere muligheder for en ordning.

Ved gennemførelsen af lønnings- og pensionsloven af 1958 var tjenestemændene kommet ind under folkepensionsordningen, således at de

kunne oppebære indtægtsbestemt folkepension, hvis tjenestemandspensionen kun var af ringe størrelse, men i alle tilfælde folkepensionens mindstebeløb ved opnåelse af 67-års alderen.

Siden er folkepensionsloven, som nævnt i be-
gyndelsen af artiklen lavet om, således at alle
uanset indtægt fra 1. april 1970 kan oppebære
folkepensionens grundbeløb, når de aldersmæs-
sige kriterier ellers opfyldes. Undtaget var alene
personer, der var omfattet af tjenestemandspen-
sionsordninger.

Hvis man umiddelbart skulle oppebære så-
vel tjenestemandspension som folkepensionens
grundbeløb ville pensionen i mange tilfælde blive
større end den løn, tjenestemanden havde haft,
hvilket man fandt var uheldigt. Man måtte der-
for se på en samordning af de to ydelser, som
man havde gjort det i de øvrige nordiske lande.

Dette var som også nævnt tidligere den pri-
mære begrundelse for nedsættelsen af tjeneste-
mandskommissionen af 1965.

Vi ved, at pensionsproblemerne senere blev
skudt lidt i baggrunden, men der kom til dette
samordningsspørgsmål også andre spørgsmål i
forbindelse med pensionsordningen.

Disse andre ting, der kort vil blive gennem-
gået i det følgende, var begrundet i ønskerne om
det mere smidige, konkurrencedygtige tjeneste-
mandssystem. Selvt det beløbsmæssige niveau
mente man var højt nok.

Egenpension.

I modsætning til private pensionsordninger,
hvor man begynder at indtjene pensionsancienni-
tet allerede ved ansættelsen, var tjenestemand-
systemet således, at man først blev pensionsbe-
rettiget efter 5 års tjenestemandsansættelse efter
det fyldte 30. år. Til gengæld opnåede man straks
50% pension, hvis man på grund af sygdom eller
anden utilregnelig årsag blev afskediget.

Den nye pensionslov siger nu, at en tjeneste-
mand har ret til egenpension, når han efter 10
års ansættelse i en tjenestemandstilling afskedi-
ges på grund af alder, sygdom eller anden ham
utilregnelig årsag. Han har dog uanset ansættel-
sestidens længde ret til egenpension, hvor årsag-
en til afskedigelsen er tilskadekomst i tjenesten.

En væsentlig nydannelse ved afsked på grund
af svagelighed er, at pensionen kan blive såkaldt
kvalificeret svagelighedspension. Man anvender
her samme bedømmelsesgrundlag som ved inva-
lidepension, d.v.s. hvis erhvervsevnen er nedsat
til $\frac{1}{3}$ eller derunder, vil man kunne få pensionen
udregnet, som om man var blevet i statstjenesten
i samme lønramme til den tid, da man normalt
afskediges på grund af alder. Denne regel om
kvalificeret svagelighedspension gælder dog kun
for tjenestemænd, der er under 60 år gammel.

Man har påpeget, at der efter de nye regler er
øgede muligheder for at beskæftige en tjeneste-
mand, der får erhvervsevnen nedsat, han vil jo
eksempelvis kunne få ansættelse under et andet
ansættelsesområde.

De ændrede regler ville medføre en forringelse
for tjenestemænd, der allerede havde opnået
pensionsret ved det 35. år, idet pensionen bliver
mindre i de unge år og heller ikke når op på de
50% ved tjenestemandens fyldte 35. år. Derfor
har man for sådanne tjenestemænd indført over-
gangsregler, der giver mulighed for at omregne
pensionsalder efter den tidligere lov til ny pensi-
onsalder, hvorved de vil være dækket ind, og
hvorved man undgår at skulle opretholde den
gamle lovs bestemmelser ved pensionsudregnin-
gen.

Men også for sådanne tjenestemænd gælder de
nye og gunstigere regler om kvalificeret svage-
lighedspension.

Man indtjener pensionsalder fra sit 25. år og
op til sit 62. år, hvis man ellers er i statstjenes-
ten hele tiden, det giver i alt 37 år, hvilket er
den højeste pensionsalder, der kan opnås. Kom-
mer man senere ind i statstjenesten f.eks. som
33-årig, kan man godt indtjene pensionsalder ef-
ter det fyldte 62. år, d.v.s. at man ved afsked ved
70-års alderen har opnået 37 års pensionsalder
og dermed ret til højeste pension.

Afsked fra statstjenesten skal ske med udgan-
gen af den måned, hvori man fylder 70 år og kan
ske med fuld pension (forudsat fuld pensionsal-
der), når man er 67.

En sikkert nok kærkommen nydannelse er, at
en tjenestemand har ret til at begære sig afske-
diget, når han (hun) er fyldt 60 år og få udbetalt
pension af staten. Der bliver i så tilfælde ikke
tale om fuld egenpension, men pensionen redu-

ceres med en procentdel pr. år, der mangler, i at vedkommende er 67 år. Procenten er forskellig under hensyn til den opnåede pensionsalder.

Lad os tage et konkret eksempel: En tjenestemand ønsker at tage sin afsked, lige efter at han er blevet 60 år. Han har været ansat siden sit 21. år, og pensionsalderen tæller fra det 25. år, hvoraf vi kan regne ud, at han må have en pensionsalder på 35 år. Denne pensionsalder giver den mindste reduktion, nemlig 1% pr. år, der mangler i, at tjenestemanden er 67 år, i dette tilfælde altså 7%.

Hans egenpension udregnes på normal måde, og når det er sket, trækker man simpelthen 7% fra, hvorefter det resterende er den pension, der kommer til udbetaling. Det er ikke sådan, at pensionen bliver højere, når tjenestemanden bliver 67 år, han må fortsat nøjes med den reducerede pension.

I selve beregningen af egenpensionen er også sket ændringer, der har medført en tiltrængt simplificering.

Grundpensionen udgør 96 kr. pr. pensionsalder-år. (Fuld pension altså (96×37) kr.). Hertil kommer pr. pensionsalder-år 1,5% af den pensionsgivende lønindtægt indtil 32.000 kr. og 1,2% af resten, idet lønbeløb over 91.000 kr. ikke tages med. Pensionerne reguleres på samme måde som tjenestemandslønningerne. Statspensionen får man dog ikke lov til at beholde ubeskåret, når man når det 67. år.

Reglerne for samordning med folkepensionen siger, at tjenestemændene skal have fuld folkepension på linie med øvrige borgere. Det opnår man normalt ved det 67. år. For at få denne folkepension, må man tåle et nedslag i sin tjenestemandspension, et nedslag, der beregnes som en procentdel af folkepensionen, nemlig to pct. pr. pensionsalder-år.

Har man således opnået ret til fuld tjenestemandspension, 37 års pensionsalder, skal der i tjenestemandspensionen ske en reduktion med $37 \times 2 = 74\%$ af folkepensionen.

Man kunne også med andre ord sige, at man får lov at beholde 26% af folkepensionen ved siden af den fulde tjenestemandspension, og når man understreger, at det er i tjenestemandspensionen, reduktionen sker, kan man jo kalde det en strid om kejserens skæg.

Det kan dog få betydning for den tjenestemand, der førtidspensioneres, idet han vil få tjenestemandspensionen ubeskåret indtil han ved sit 67. år må tåle en reduktion for at kunne få fuld folkepension.

Det skal her bemærkes, at en tjenestemand, der ikke tager sin afsked før sit 70. år, vil kunne få fuld folkepension ved siden af sin løn fra det 67. år, ligesom han vil kunne få ATP. Dette kan måske modvirke en tendens, der ellers ville være til at udnytte den nye regel med at kunne søge afsked mellem det 60. og 67. år.

Dette, at det er den fulde folkepension, der udbetales, har også betydning i forbindelse med byrdefordelingen mellem stat og kommune, men det er en hel anden sag, som vi nok skal lade politikerne slås om.

Ægtefællepension.

Den tidligere enkepension er i konsekvens af kvindernes ændrede stilling på arbejdsmarkedet blevet afløst af en ægtefællepension.

Ægtefællen efter en tjenestemand, som ved sin død oppebar lønning eller var pensioneret, er berettiget til ægtefællepension. Undtaget er her ægtefæller efter tjenestemænd, der ikke havde opnået en pensionsalder på mindst 3 år. Den tidligere ordning med 2 års løn til enken er faldet væk og erstattet af en regel om 9 måneders efterindtægt til ægtefællen.

Der kan heller ikke opnås ægtefællepension, hvis ægteskabet var indgået på dødslejet, eller efter at den afdøde ægtefælle var fyldt 60 år.

Ægtefællen efter en tjenestemand, der er omkommet under udførelse af sin tjeneste eller afgået ved døden som følge af tilskadekomst i tjenesten, er dog uanset afdødes ansættelsestid berettiget til ægtefællepension.

Også her ved beregningen af ægtefællepension regner man med et basisbeløb, der er 58 kr. pr. år, den afdøde havde opnået i pensionsalder, hvortil kommer $\frac{2}{3}$ af hele det beløb, den afdødes egenpension ville have udgjort (eller udgjorde).

Den afdøde ægtefælles pensionsalder medregnes med 37 år, hvis vedkommende oppebar tilskadekomstpension eller kvalificeret svagelighedspension.

Disse var sådan set hovedreglerne i den nye pensionsordning.

Jeg vil ikke give mig til at fortolke reglen om, hvornår en ægtefællepension skal reduceres. Den er lidt svær at tyde i første omgang, men man bør vide, at hvis der er stor aldersforskel mellem ægtefællerne, kan der blive tale om en reduceret ægtefællepension.

Vi bør endvidere bemærke os, at ægtefællepension kan oppebæres sammen med egen tjenestemandsløn eller egenpension, at børnepensionsordningen er ændret, således at pensionen følger de privatretlige forsørgerforhold, at der ikke mere er noget, der hedder pensionsbidrag, og endelig at ugifte tjenestemænds bo kan få udbetalt efterindtægt i 3 måneder.

Forhandlingsretten.

Der er ved den nye tjenestemandsløvgivning sket en del ændringer i forhandlingsretten for tjenestemændene.

Tidligere var det i lovgivningen fastsat, hvad der kunne forhandles om, ligesom det var bestemt, hvem der skulle føre disse forhandlinger ved, at centralorganisationerne var nævnt ved navn, og der var opstillet en række regler for, hvornår en organisation kunne anerkendes som forhandlingsberettiget.

Efter de nye regler kan man i princippet forhandle om alt. Man skelner mellem sager, hvorom der kan optages forhandlinger med henblik på indgåelse af aftaler, og sager, hvorom der kan forhandles, men hvor aftale ikke kan indgås.

Aftaler kan ikke indgås om forhold, der bestemmes ved lov eller i henhold til lov eller angår forvaltningens opgaver, organisation eller personalebehov.

Forhandlingsparter er ministeren for statens lønnings- og pensionsvæsen og centralorganisationer, som ministeren indgår hovedaftale med. Lønnings- og pensionsministeren kan dog delegere sin forhandlingsret ud for så vidt angår spørgsmål, der alene vedrører tjenestemænd under et enkelt ministerium til den pågældende minister.

Vi forudsætter nu, at de centralorganisationer, der danner SLF — Statstjenestemændenes og Lærernes Fællesudvalg, d.v.s. Statstjenestemæn-

denes Centralorganisation I, Statstjenestemændenes Centralorganisation II, Danske Statsemployed Samråd og Danmarks Lærerforening, har underskrevet hovedaftalen med lønnings- og pensionsministeren og dermed er forhandlingsberettigede. I denne hovedaftale må da stå i hvilket omfang, de enkelte centralorganisationer kan delegere forhandlingsretten ud til de tilsluttede organisationer.

Som ved en overenskomstforhandling på det private arbejdsmarked, skal der nu optages forhandlinger de to parter imellem. I første omgang drøfter man, hvor meget det samlede rammebeløb kan blive, og vi må da gøre os klart, at der i dette rammebeløb i modsætning til tidligere indgår så at sige alt: Normeringer, særlige ydelser, ferieforbedringer, tjenestetidsnedsættelser etc.

Uden for rammen kan dog holdes normeringer, der er nødvendige som følge af, at en etat udvider sin virksomhed eller som følge af rationaliseringsforanstaltninger. Oprettelsen af et nyt postkontor vil således ikke skulle med i rammen.

I forvejen må da etatsorganisationerne have haft forhandlinger med de respektive styrelser om normeringen. Det, man kommer frem til, går til central koordinering hhv. til centralorganisationen og lønnings- og pensionsministeriet.

Centralorganisationen må samle alle krav og gøre op, hvad det i kroner og ører kan komme til at betyde, for at man kan fremsætte et samlet krav over for ministeren. Det er jo næppe troligt, at man i alle tilfælde får sine ønsker 100 pct. opfyldt, hvorfor der også må en prioritering af kravene til.

Såfremt der opnås enighed mellem ministeren og centralorganisationerne om rammebeløbs størrelse, skulle sagen kunne klares med, at ministeren ad sædvanlig vej søger bevillingsmyndighedernes tilslutning.

Opnås der ikke enighed om størrelsen af dette rammebeløb, er det pålagt ministeren at fremsætte særligt lovforslag, hvorved spørgsmålet kommer til behandling i folketinget, hvor der vil være mulighed for organisationerne for at rette henvendelse til lønningsudvalget.

Når det på den ene eller anden måde er afklaret, hvor stort beløb, der skal være i rammen,

kommer fordeling af beløbet på tale. Her forudsætter man selvfølgelig enighed centralorganisationerne imellem, og opnås der ved forhandling enighed med ministeren, er sagen dermed klar. Kan der ikke opnås enighed, skal sagen forelægges lønningsrådet af ministeren til udtalelse, hvorefter der fremsættes særligt lovforslag i folketinget.

Andre ting, der ikke indgår i lønrammen, men hvorom der kan træffes aftale, skal i tilfælde af uenighed ligeledes forelægges lønningsrådet til udtalelse, men her er særligt lovforslag ikke nødvendigt.

Der er som i det gamle system lejlighed til at indbringe sager for en voldgiftsret. Det drejer sig om spørgsmål om aftalers fortolkning og om overtrædelse af de gældende aftaler.

Man har dog nu parallelliseret voldgiftsretten til den faste voldgift, man har på det private arbejdsmarked, idet det ikke mere alene er tjenestemændene, der har adgang til at indbringe en sag, men også styrelserne.

Man vil kunne se, at der ved disse nye regler er pålagt organisationerne et stort ansvar. Ikke alene kræver administrationen af reglerne, at organisationerne i forvejen skal kunne foretage beregninger af kravenes beløbsmæssige konsekvens, men der kræves også et fasttømret samarbejde mellem tjenestemændenes centralorganisationer for ikke, at modparten skal kunne spille organisationerne ud mod hverandre.

☆

En og anden, der efter at have læst denne artikel, vil give sig til at gennemlæse tjenestemandskommissionens betænkning med tilhørende lovforslag, vil nok kunne finde ting, der ikke er medtaget i denne oversigt.

De enkelte emner kræver for en grundig belysning hver for sig artikler, der mindst er lige så lange som nærværende, og meningen var da også at påpege de væsentlige ændringer, uden at den fulde argumentation for eller imod ændringerne har kunnet tages med.

Læsere, der måtte ønske yderligere oplysninger, må henvises til kommissionsbetænkningen eller til de studiekredse, der sikkert vil blive arrangeret i rigt mål over emnet.

E. K. Knudsen.

NYT LØNSYSTEM FOR STATSTJENESTEMÆND

Forklaring til løntabellerne på de efterfølgende sider

Løn 1. oktober 1969 excl. stedtillæg

Løn 1. oktober 1969 excl. stedtillæg er beregnet for alle 40 lønrammer og for samtlige løntrin (alle 2-årige).

Beregningen er foretaget således: grundsats + 33% (= dyrtidstillæggets størrelse ved reguleringspristal 133-135).

Tallene ovenover beløbene i lønramme nr. 1-32 angiver nr. på skalatrin.

Øverste beløb er årsbeløb og nederste beløb månedsbeløb.

Generelle tillæg: Til lønramme 35-40 ydes generelle tillæg, jfr. oversigten til højre Størelsen er anført i den særlige kolonne. Øverste tal angiver grundbeløb, mellemste tal angiver årsbeløb incl. midlertidigt tillæg på 51% og dyrtidstillæg på 221,6% (reguleringspristal 133-135), og nederste tal angiver månedsbeløb incl. tillæg.

Specielle tillæg: Til stillinger i lønramme 34-40 kan ydes specielle tillæg, hvis størrelse er fastsat ved klassificeringen af stillingen til et af de i slutningen af oversigt 1 anførte beløb.

Stedtillæg 1. oktober 1969

Sats H: Hovedstadsområdet
 » NØS: Nordøstsjælland
 » NY A: Ny sats A
 » GL B: Gammel sats B
 » GL C: » » C
 » GL D: » » D
 » GL E: » » E

Alle satser er beregnet med grundsats + 33% (= dyrtidstillæggets størrelse ved reguleringspristal 133-135).

MÆRK: Stedtillægsoversigten er opstillet efter skalatrin.

LØN 1. OKTOBER 1969 EXCL. STEDTILLÆG

Lønramme	Løn 1. oktober 1969 excl. stedtillæg (grundsats + dyrtidstillæg 33%)					
	1	2	3	4	5	6
1	21.280,00 1.773,33	21.865,20 1.822,10	22.466,36 1.872,20	23.084,81 1.923,73	23.719,22 1.976,60	24.370,92 2.030,91
2	24.370,92 2.030,91	25.041,24 2.086,77	25.730,18 2.144,18	26.437,74 2.203,15	27.165,25 2.263,77	27.911,38 2.325,95
3	25.041,24 2.086,77	25.730,18 2.144,18	26.437,74 2.203,15	27.165,25 2.263,77	27.911,38 2.325,95	28.680,12 2.390,01
4	25.730,18 2.144,18	26.437,74 2.203,15	27.165,25 2.263,77	27.911,38 2.325,95	28.680,12 2.390,01	29.468,81 2.455,73
5	26.437,74 2.203,15	27.165,25 2.263,77	27.911,38 2.325,95	28.680,12 2.390,01	29.468,81 2.455,73	30.278,78 2.523,23
6	27.911,38 2.325,95	28.680,12 2.390,01	29.468,81 2.455,73	30.278,78 2.523,23	31.111,36 2.592,61	
7	28.680,12 2.390,01	29.468,81 2.455,73	30.278,78 2.523,23	31.111,36 2.592,61	31.966,55 2.663,88	
8	29.468,81 2.455,73	30.278,78 2.523,23	31.111,36 2.592,61	31.966,55 2.663,88	32.845,68 2.737,14	
9	30.278,78 2.523,23	31.111,36 2.592,61	31.966,55 2.663,88	32.845,68 2.737,14	33.748,75 2.812,40	
10	31.111,36 2.592,61	31.966,55 2.663,88	32.845,68 2.737,14	33.748,75 2.812,40	34.677,09 2.889,76	
11	31.966,55 2.663,88	32.845,68 2.737,14	33.748,75 2.812,40	34.677,09 2.889,76	35.630,70 2.969,23	
12	32.845,68 2.737,14	33.748,75 2.812,40	34.677,09 2.889,76	35.630,70 2.969,23	36.610,91 3.050,91	
13	33.748,75 2.812,40	34.677,09 2.889,76	35.630,70 2.969,23	36.610,91 3.050,91	37.617,72 3.134,81	
14	34.677,09 2.889,76	35.630,70 2.969,23	36.610,91 3.050,91	37.617,72 3.134,81	38.652,46 3.221,04	
15	35.630,70 2.969,23	36.610,91 3.050,91	37.617,72 3.134,81	38.652,46 3.221,04	39.715,13 3.309,59	
16	36.610,91 3.050,91	37.617,72 3.134,81	38.652,46 3.221,04	39.715,13 3.309,59	40.807,06 3.400,59	
17	37.617,72 3.134,81	38.652,46 3.221,04	39.715,13 3.309,59	40.807,06 3.400,59	41.929,58 3.494,13	
18	38.652,46 3.221,04	39.715,13 3.309,59	40.807,06 3.400,59	41.929,58 3.494,13	43.082,69 3.590,22	
19	39.715,13 3.309,59	40.807,06 3.400,59	41.929,58 3.494,13	43.082,69 3.590,22	44.267,72 3.688,98	
20	40.807,06 3.400,59	43.082,69 3.590,22	45.484,67 3.790,39	48.020,98 4.001,75		

LØN 1. OKTOBER 1969 EXCL. STEDTILLÆG

Lønramme	Løn 1. oktober 1969 excl. stedtillæg (grundsats + dyrtidstillæg 33%)					
21	26 41.929,58 3.494,13	28 44.267,72 3.688,98	30 46.734,87 3.894,57	32 49.341,67 4.111,81		
22	27 43.082,69 3.590,22	29 45.484,67 3.790,39	31 48.020,98 4.001,75	33 50.698,27 4.224,86		
23	29 45.484,67 3.790,39	31 48.020,98 4.001,75	33 50.698,27 4.224,86	35 53.524,52 4.460,38		
24	30 46.734,87 3.894,57	32 49.341,67 4.111,81	34 52.092,11 4.341,01	36 54.996,83 4.583,07		
25	31 48.020,98 4.001,75	33 50.698,27 4.224,86	35 53.524,52 4.460,38	37 56.509,04 4.709,09		
26	32 49.341,67 4.111,81	34 52.092,11 4.341,01	36 54.996,83 4.583,07	38 58.062,48 4.838,54		
27	33 50.698,27 4.224,86	35 53.524,52 4.460,38	37 56.509,04 4.709,09	39 59.659,81 4.971,65		
28	36 54.996,83 4.583,07	38 58.062,48 4.838,54	40 61.301,03 5.108,42	Stedtillæg ophørt		
29	38 58.062,48 4.838,54	40 61.301,03 5.108,42	42 64.717,80 5.393,15			
30	39 59.659,81 4.971,65	41 62.986,14 5.248,85	43 66.497,34 5.541,45			
31	40 61.301,03 5.108,42	42 64.717,80 5.393,15	44 68.326,09 5.693,84	Specielle tillæg til lønramme 34-40		
32	43 66.497,34 5.541,45	45 70.205,38 5.850,45		600,00 2.913,70 242,81	3.300,00 16.025,33 1.335,44	
33	72.136,54 6.011,38			900,00 4.370,54 364,21	3.600,00 17.482,18 1.456,85	
34	76.158,46 6.346,54	+ generelt tillæg	lalt incl. generelt till.	1.200,00 5.827,39 485,62	4.200,00 20.395,87 1.699,66	
35	80.405,15 6.700,43	600,00 2.913,70 242,81	83.318,85 6.943,24	1.500,00 7.284,24 607,02	4.500,00 21.852,72 1.821,06	
36	87.222,73 7.268,56	600,00 2.913,70 242,81	90.136,43 7.511,37	1.800,00 8.741,09 728,42	4.800,00 23.309,57 1.942,46	
37	97.220,34 8.101,70	800,00 3.884,93 323,74	101.105,27 8.425,44	2.100,00 10.197,94 849,83	5.100,00 24.766,42 2.063,87	
38	108.363,08 9.030,26	1.300,00 6.313,01 526,08	114.676,09 9.556,34	2.400,00 11.654,78 971,23	5.400,00 26.223,26 2.185,27	
39	117.550,72 9.795,89	1.800,00 8.741,09 728,42	126.291,81 10.524,31	2.700,00 13.111,63 1.092,64	6.000,00 29.136,96 2.428,08	
40	131.024,95 10.918,75	2.400,00 11.654,78 971,23	142.679,73 11.889,98	3.000,00 14.568,48 1.214,04		

STEDTILLÆG 1. OKTOBER 1969

Løntrin	Stedtillæg 1. oktober 1969 (grundsats + dyrtidstillæg 33%)						
	H	NØS	NY A	GL B	GL C	GL D	GL E
1	3.192,00 266,00	2.128,00 177,33	1.064,00 88,67	944,30 78,69	724,85 60,40	551,95 46,00	246,05 20,50
2	3.279,78 273,32	2.186,52 182,21	1.093,26 91,11	»	»	»	»
3	3.370,22 280,85	2.246,37 187,20	1.123,85 93,65	»	»	»	»
4	3.463,32 288,61	2.308,88 192,41	1.154,44 96,20	»	»	»	»
5	3.557,75 296,48	2.371,39 197,62	1.186,36 98,86	»	»	»	»
6	3.656,17 304,68	2.436,56 203,05	1.218,28 101,52	»	»	»	»
7	3.755,92 312,99	2.504,39 208,70	1.251,53 104,29	»	»	»	»
8	3.859,66 321,64	2.573,55 214,46	1.286,11 107,18	»	»	»	»
9	3.966,06 330,51	2.644,04 220,34	1.322,02 110,17	»	»	»	»
10	4.075,12 339,59	2.717,19 226,43	1.357,93 113,16	»	»	»	»
11	4.186,84 348,90	2.791,67 232,64	1.395,17 116,26	»	»	»	»
12-22	4.302,55 358,55	2.867,48 238,96	1.433,74 119,48	»	»	»	»
23	4.189,50 349,13	2.791,67 232,64	1.396,50 116,38	»	»	»	»
24	4.065,81 338,82	2.709,21 225,77	1.355,27 112,94	»	»	»	»
25	3.932,81 327,73	2.621,43 218,45	1.310,05 109,17	»	»	»	»
26	3.789,17 315,76	2.525,67 210,47	1.262,17 105,18	»	»	»	»
27	3.634,89 302,91	2.421,93 201,83	1.211,63 100,97	»	»	»	»
28	3.469,97 289,16	2.311,54 192,63	1.155,77 96,31	»	»	»	»
29	3.291,75 274,31	2.193,17 182,76	1.097,25 91,44	»	»	»	»
30	3.101,56 258,46	2.066,82 172,24	1.033,41 86,12	»	»	»	»
31	2.899,40 241,62	1.931,16 160,93	965,58 80,47	»	»	»	»
32	2.682,61 223,55	1.787,52 148,96	893,76 74,48	893,76 74,48	»	»	»
33	2.452,52 204,38	1.633,24 136,10	816,62 68,05	816,62 68,05	»	»	»
34	2.207,80 183,98	1.470,98 122,58	735,49 61,29	735,49 61,29	»	»	»
35	1.947,12 162,26	1.296,75 108,06	647,71 53,98	647,71 53,98	647,71 53,98	»	»
36	1.670,48 139,21	1.111,88 92,66	555,94 46,33	555,94 46,33	555,94 46,33	»	»
37	1.377,88 114,82	916,37 76,36	458,85 38,24	458,85 38,24	458,85 38,24	458,85 38,24	»
38	1.066,66 88,89	710,22 59,19	355,11 29,59	355,11 29,59	355,11 29,59	355,11 29,59	»
39	738,15 61,51	490,77 40,90	246,05 20,50	246,05 20,50	246,05 20,50	246,05 20,50	»
40	0,00	0,00	0,00	0,00	0,00	0,00	0,00

Tabellerne er udarbejdet af

FTF (FÆLLESRÅDET FOR DANSKE TJENESTEMANDS- OG FUNKTIONÆRORGANISATIONER)

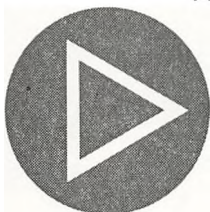

**mikrobølgeudstyr
elektroniske måleinstrumenter
professionelle båndoptagere
og forstærkeranlæg
projektionsfjernsyn i sort/hvidt
eller farve**

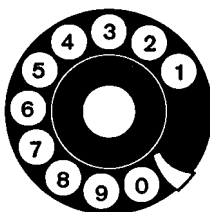

**automatisk registrering
telefon- og telegraftransmission
datatransmission
automattelefon-
og telegrafcentraler
automatisk fejldetektering
og korrektion**



**radiofoni- og fjernsynssendere
radiokommunikation
radioledtransmission
radar og militære anlæg
pupinspolemateriel**

PHILIPS

TELEKOMMUNIKATION

Philips A/S, Prags Boulevard 80, København S.



MORRIS METEOR

Også som postvogn er MORRIS METEOR særdeles velegnet. Praktiske skydedøre sikrer hurtig ind- og udstigning, bagdøren og den brede sidedør i varekassen giver let adgang til godset – og rumindholdet er på 4,5 m³. MORRIS METEOR er udstyret med kraftig, let tilgængelig BMC motor på 53 hk, 1622 cc. Har guldgear, men kan også leveres med automatgearkasse.



Der er mere bil i en MORRIS



Oversigt over funktionsreglerne

	Første 29 dage			29 dage - 3 mdr.			efter 3 mdr.	
	Afbrydes funktionen	Ydes vederlag	Medregnes ved beregning af funktion i 29 dage i 3 mdr.	Afbrydes funktionen	Ydes vederlag	Medregnes i 3 mdr.	Afbrydes funktionen	Ydes vederlag
Egen tjeneste i 1-3 dage.....	ja	-	-	nej	ja	ja	nej	ja
- - -4-7 -	ja	-	-	ja	-	-	nej	ja
- - - over 7 dage.....	ja	-	-	ja	-	-	ja	-
Sygdom indtil 28 dage.....	ja	-	-	nej	nej	ja	nej	ja
- - over 28 dage.....	ja	-	-	nej	nej	nej	nej	nej
Ferie.....	nej	nej	ja	nej	nej	ja	nej	ja
Gratis tjenestefrihed i særl. anl.....	nej	ja	ja	nej	ja	ja	nej	ja
Tjenestefrihed mod betaling.....	nej	nej	nej	nej	nej	ja	nej	ja
Erstatningsfridage.....	nej	ja	ja	nej	ja	ja	nej	ja
Militærtjeneste ud over 1. indk.....	ja	-	-	nej	nej	nej	nej	nej
Kursus.....	ja	-	-	nej	nej	nej	nej	nej

Der må under fraværelsen have været en funktion, som den pågældende ville have udført, hvis han ikke havde været fraværende.

NIKT LEDNINGER OG KABLER

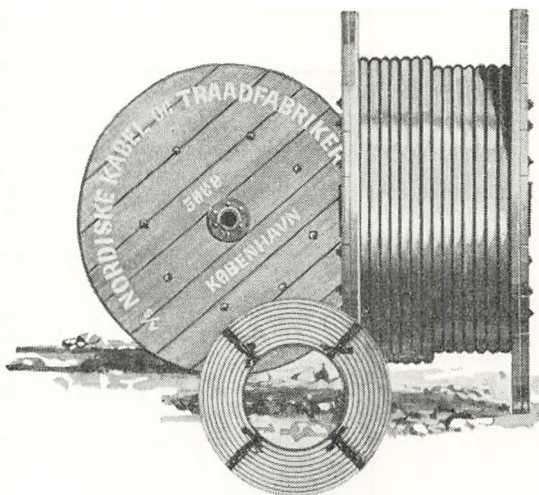

Embedsreguleringen 1966.

Postkontorenes indbyrdes rækkefølge og klassificering i henhold til embedsreguleringen pr. 1. april 1966 er optaget i Årbog 1967, side 25, hvortil interesserede henvises.

Teknikken i embedsreguleringen

En 1970-begivenhed, der imødeses med stor spænding, er embedsreguleringen, der skal finde sted pr. 1.4.1970.

I denne artikel lader kontorchef i bogholderikontoret V. V. Frederiksen, årbogslæserne kikke bag kulisserne, inden tæpet går op for de nye enhedstal.

På et tidspunkt, hvor vi endnu kun ved lidt om, hvordan forskellen mellem det hidtidige begreb *lønningsklasser* og de ved den nye tjenestemandsløvgivning indførte lønrammer vil vise sig i praksis, træffes der i post- og telegrafvæsenet forberedelser til den næste embedsregulering.

Som læserne vil vide, har hele det projekt, vi sammenfatter i udtrykket embedsregulering, betydning for etatens lokale chefer, postmestrene og telegrafbestyrerne samt for postforvalterne, idet disse tjenestemænds placering i lønsystemet på en måde er bestemt ved den indbyrdes rækkefølge, de ved embedsreguleringen indrangeres i. Rækkefølgen er igen — med en undtagelse for nogle enkeltes vedkommende — bestemt ved en enhedsberegning, der foretages med en lang række statistiske oplysninger som grundlag. Sprogligt ville det måske være mere korrekt at sige, at regulering kun foreligger for de forholdsvis få chefstillinger, der som resultat af enhedsberegningen sammenholdt med de opnåede bevilninger oprykkes eller nedrykkes fra én lønningsklasse, nu lønramme, til en anden.

En oprykning har altid haft omgående lønmæssig virkning, hvorimod en nedrykning hidtil har kunnet udskydes, »indtil ledighed indtræder«. Citatet er fra de årlige normeringslove. Stillingens indehaver har altså kunnet forblive i den hidtidige lønningsklasse, så længe *han* havde stillingen.



Kontorchef V. V. Frederiksen.

Chefstillingernes indbyrdes placering har dog uden tvivl almindelig interesse for en meget større del af tjenestemændene end netop cheferne selv og de vordende chefer. Man taler da også almindeligt om *kontorernes* placering i lønningsklasse. Ved juletid, når denne bog udkommer, er er man sikkert blevet vænnet til i stedet at sige lønramme. Det er da i øvrigt også netop kontorernes forhold med hensyn til arbejdsmængde, bemanding og meget andet, der er bestemmende for chefstillingernes placering, og som foran antydet kortlægges disse forhold ved en enhedsberegning, hvori man inden for rimelige grænser søger at få alle faktorer af blot nogen betydning til at tælle med, helst med den rette indbyrdes vægt.

Medens begrebet embedsregulering hidtil har været lovhjemlet, har den forberedende enhedsberegning været aftalestof i forholdet mellem etaten og den pågældende personaleorganisation, altså Dansk Post- og Telegrafforening. Dette skal ikke forstås sådan, at der forud for hver regulering, som nu normalt finder sted hver 4. år, har skullet træffes nye tilbunds gående aftaler. Det har af let forståelige grunde været i begge parter interesse, at kontinuiteten skulle søges bevaret, men der må på den anden side være mulighed for at tage nyt stof ind i enhedsberegningen, når parterne er enige om, at dette har en rimelig betydning.

Som eksempel på nyt stof, der er kommet til i de senere år, kan nævnes administrationen af statens voksende bilpark. Omvendt glider der også stof ud, denne gang således sandsynligvis visse enheder vedrørende lønudbetaling, fordi denne nu er centraliseret.

Ved enhedsberegningen søger man altså at komme frem til et mål for den samlede virksomhed for hvert enkelt kontor. Begrebet virksomhed lig med »hvad der foregår« er selv på et ganske almindeligt postkontor meget omfattende. Det har af den grund været praktisk med en opdeling på emner eller grupper, og derfor opererer man ifølge reglement I — og altså efter aftale med personaleorganisationen — med følgende grupper:

- I. *Postmesterens administration i distriktet.*
- II. *Arbejdet på kontoret.*
Undergrupper: Posttjeneste og telegraftjeneste.
- III. *Postmesterens økonomiske ansvar.*
- IV. *Postmesterens personelle administration.*
- V. *Transit, postgang, arbejdstid og tilsyn med ledninger.*

Forholdene i gruppe II kommer på en måde til at danne udgangspunkt for hele arbejdet med enhedsberegningen. I denne gruppe opsummeres enheder for antal forsendelser m.v. af de arter, som optælles ved daglig statistik, populært de bogførte forsendelser. Gruppen indtager en særstilling derved, at den kan »gro frit«. Man har i sin tid fastlagt et indbyrdes forhold mellem forsendelsesarternes betydning eller »sværhedsgrad«, udtrykt ved det antal, der skal til for at give en enhed. Stadig flere forsendelser giver altså stadig flere enheder.

1 enhed beregnes eksempelvis for følgende antal:

- 200 ank. postindkasseringer,
- 500 afg. eller ank. pakker,
- 6000 ank. adresserede aviser,
- 200 ind- og udbetalinger (PA, IK og UK) ved selve kontoret.

Gruppens samlede antal enheder for hele landet vil i praksis vokse fra gang til gang.

Det vil de øvrige grupper også komme til, idet man — stadig for hele landet under ét —

har lagt deres betydning fast i forhold til gruppe II. Ved reguleringen i 1966 fik gruppe IV tillagt større betydning, således at grupperne I og IV fik samme betydning som gruppe II, medens gruppe III og gruppe V uændret tillagdes halvdelen henholdsvis en fjerdedel af det samlede antal enheder i gruppe II. Helt konkret opsummeredes der ved reguleringen i 1966 i den frit voksende gruppe II 677.700 enheder. Samme sum skulle altså grupperne I og IV ende på, og grupperne III og V på henholdsvis 338.850 og 169.425 enheder, tilsammen derfor 2.541.375 enheder for hele landet.

I en ikke-fritvoksende gruppe er det nødvendigt hver gang at beregne en kvotient eller eventuelt flere med et aftalt indbyrdes forhold. Til illustration heraf kan vi blot se på forholdene i gruppe III, hvor teksten ganske enkelt lyder: 1 enhed pr. kr. af regnskabernes sammenlagte indtægts- og udgiftsposter med tillæg af 5 gange indtægten af frimærkesalget (herunder feriemærke- og blanketsalg).

For samtlige kontorer under ét udgjorde indtægter + udgifter + 5 gange frimærkesalget m.v. et stort beløb på næsten 22 milliarder kroner. Dette skulle svare til de forannævnte 338.850 enheder, hvorefter resultatet blev, at der sidste gang skulle 64.800 kr. til 1 enhed. Dette tal og alle øvrige kvotienter kan læses i reglement I, men vedrører altså kun 1966-reguleringen.

Ud fra gruppernes givne slutsummer for enheder og de dertil svarende statistiktals slutsummer for hele landet beregnes således kvotienter for alle de bestanddele, der indgår i grupperne, f.eks. i gruppe I 4.050 brevfor sendelser til 1 enhed eller i gruppe IV 39 enheder pr. person.

Når alt dette er overstået, kan man begynde at se på forholdene ved hvert enkelt kontor. Ud fra kontorets statistiktal beregnes det dertil svarende antal enheder i hver gruppe, og de 5 tal lægges sammen til en sum. Kontorerne indrangeres endelig i rækkefølge på grundlag af disse summer, og så har man det dokument, hvori tværstregerne mellem lønningsklasserne, nu lønrammerne, senere skal trækkes.

Rent praktisk fremkommer der, når alle kvotienter m.v. er lagt fast, en fortløbende række af enhedssummer, sidste gang spændende fra mere end 134.000 enheder som den højeste sum til godt

1250 som den laveste. Der er altså en betydelig spredning over skalaen.

En anden karakteristisk ting ved enhedssystemet er, at det enkelte kontor, selv om der ved beregningen opnås flere enheder end forrige gang, stort set beholder sin plads i rækkefølgen, så længe ikke ganske særlige forhold gør sig gældende. En almindelig stigning i forretningerne vil normalt mærkes på alle kontorer, og så ændres den indbyrdes rækkefølge ikke. Denne omstændighed kan ikke undgå engang imellem at skuffe på et kontor, hvor man med en konstateret stigning i statistikallene har set hen til en oprykning. Forklaringen er den ret enkle, at der — eventuelt på mange områder — har skullet en højere kvotient til at give en enhed, f.eks. ved reguleringen i 1966 de forannævnte 4.050 brevforsendelser mod kun 3.870 i 1962. Heller ikke en stigning i summen af enheder op over en af de tværstreger, der ved sidste regulering blev trukket mellem lønningsklasserne, behøver at berettige til oprykning. Forholdet kan jo være det, at de omkringliggende kontorer i rækkefølgen er steget lige så meget.

En kontraprøve ved opsummering af de faktisk beregnede antal enheder for samtlige kontorer under ét vil vise, at de forannævnte 2.541.375 enheder ikke er ramt helt præcis, men det skyldes kun, at man har ønsket at regne med hele tal i kvotienterne af praktiske grunde. Man sluttede i 1966 med 2.546.778 enheder. Denne unøjagtighed må altså være kommet kontorerne til gode.

I reglement I er det anført, at stillingerne som telegrafbestyrer, postmester ved de københavnske indleveringspostkontorer og specialkontorer samt i Tórshavn, Nordby Fanø og Padborg og endvidere postforvalterstillingerne reguleres uden for det nævnte system. Faktisk sker der dog en indrangering indbyrdes af indleveringspostkontorerne og af postekspeditionerne i byerne på grundlag af enhedsberegning.

Imidlertid er embedsreguleringen langt fra statistik alt sammen. Det er en selvfølge, at forholdet til personaleorganisationen, herunder de nødvendige aftaler om kvotienters eller undergrupper indbyrdes forhold, varetages af generaldirektoratets personaleafdeling, og når det foran omtalte dokument med kontorerne opstillet i den af enhedssummerne bestemte rækkefølge er af-

leveret fra statistikafdelingen, er det igen personaleafdelingen der overtager ekspeditionen.

Afgørelsen af, hvor mange kontorer der kan komme i hver lønramme, er et bevillingsspørgsmål. Indtil 1966 er ændringer blevet fastsat ved det pågældende års normeringslov. Ved de nye tjenestemandsløves ikrafttræden pr. 1. juli 1969 er antallet af stillinger i hver lønramme fastsat i *lov om tjenestemandslønninger m.m. og klassificering af tjenestemandstillinger i staten, folkeskolen og folkekirken*. Denne lov har dog ifølge egen ordlyd karakter af at være midlertidig, idet det er forudsat, at lovbestemmelserne skal afløses af aftaler mellem staten og personaleorganisationerne. Da det foreløbig står fast, at der i 1970 i hvert fald skal forhandles om embedsregulering, må vi gå ud fra, at vi om et års tid ved mere om, hvordan et sådant aftalesystem kommer til at virke.

Som det allerede er antydnet foran, har der dog også ved det hidtidige system i høj grad været tale om, at aftalestof er indgået i grundlaget. Normalt vil foreningen på et tidligt tidspunkt have fremsat ønske om undersøgelse af diverse forhold af eventuel interesse for den kommende embedsregulering. Et sådant ønske vil generaldirektoratet ganske naturligt søge at imødekomme, således at de omhandlede forhold kan være talmæssigt belyst, inden den egentlige forhandling skal foregå under iagttagelse af de herfor gældende regler. Det sidste, der indtil nu har kunnet foretages fra styrelsens side, er indstillingen til de bevilgende myndigheder, motiveret ud fra alt foreliggende materiale.

Dansk Post- og Telegrafforening har i foråret 1969 over hele landet holdt møder med postmestre m.fl. om forberedelserne til den kommende embedsregulering. Jeg kan derfor næppe komme til at røbe nogen hemmelighed ved at omtale, at et af nøglepunkterne på ønskesedlen denne gang er en omvurdering af de vægte, hvormed husstande og butikshandlere i bydistrikterne henholdsvis husstande på landpostruter skal indgå i enhedsberegningen. Selve emnet siger, at der godt kunne tænkes at være interesse modsætninger mellem visse grupper af postmestre, men det vil da uden tvivl være i såvel foreningens som i etatens interesse, at det endelige forhandlingsresultat kommer til at dele sol og vind lige.



BEDFORD til ethvert formål

De festligt malede Bedford-lastbiler fra postvæsenets flåde er et kendt indslag i gadebilledet, og de spiller en indlysende rolle i det distributionssystem, som er bygget op af Det danske Post- og Telegrafvæsen. Postbilernes udformning er selvfølgelig kun een ud af mange muligheder.

HANS LYSTRUP A/S HAR DEN...

Frederiksberg

Pileallé 5-7
• 21 20 28

Glostrup

Hovedvejen 193
• 96 22 32

Herlev

Hovedgaden 197
• 94 92 00

Nærum

Hovedgaden 84
• 80 14 00

Amager

Tycho Brahes Allé 37
• 55 52 51

XP – blot til lyst!

**Redaktøren af Medhjælperklubbens medlemsblad »XP«
præsenterer her klubbens skriftlige bindeled**

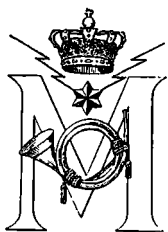

edhjælperklubben er ved at blive voksen, hvilket ses tydeligt på klubbens jubilæer i de seneste år — i 1968: K 66's 25-års jubilæum — i 1969: Klubbens 30-års jubilæum. Hvad er det, der har gjort, at klubben

har kunnet klare sig, mens talrige lignende foreninger i mellemtiden er blevet stiftet, for efter få år atter at dø hen? Og ikke blot klare sig nogenlunde, men tværtimod blive stadig større indtil i dag, hvor klubben er så levende som nogensinde.

Hovedårsagen hertil er naturligvis, at den til enhver tid værende bestyrelse har forstået at skabe arrangementer, der har interesseret medlemmerne, samt K 66, der i hele klubbens levetid har været rygraden — det faste midt- og samlingspunkt.

Men også klubbens medlemsblad XP har haft stor betydning for sammenholdet. For at en forening kan holdes i live, er det nødvendigt, at medlemmerne holdes informeret om, hvad der foregår. Den information, der giver bedst resultat, er selvfølgelig den mundtlige, og den kan klubben bruge i stor udstrækning, da en stor del af klubbens medlemmer befinder sig i København. Mund til mund-metoden har imidlertid visse usikkerhedsmomenter. Den når aldrig ud til alle, og det er måske heller ikke ligefrem det samme, der bliver fortalt videre, så den samme nyhed kan have skiftet indhold mange gange, før den når frem til sidste modtager.

Det indså man allerede ved Medhjælperklubbens start. I den første tid, hvor der ikke var mange medlemmer og næsten alle boede i København, klarede man sig med at rundkaste skrivelser ved særlige lejligheder, f.eks. ved de større fester.

Trods besættelsen, eller måske netop på grund af denne, voksede medlemstallet støt i første halvdel af fyrrerne, og der skete en vis spredning af medlemmerne. Dengang var det åbenbart muligt at komme til Provinsen selv for medhjælpere. Bestyrelsen havde igennem længere tid puslet med tanken om at skabe en fast kontakt med medlemmerne i form af et klubblad, og den 20. august 1945 udkom verdens første nummer af XP.



Denne virkelig originale titel skulle fortælle, at bladet kommer overalt, svarende til den afgiftspligtige angivelse »XP«, der tidligere brugtes, når der var forudbetalt for at få et telegram udbragt i det ydre ekspresdistrikt. Også i dag kommer XP over hele landet. Foruden et personligt eksemplar til samtlige medlemmer sendes XP til elever på samtlige postkontorer.

I den første tid var XP's udgivelse ret problematisk, idet bladet, blev duplikeret med me-



Et af »XP«s nyeste resultater:
Medhjælperklubbens indiske adoptivbarn
Elizabeth David

get forskelligt teknisk resultat fra gang til gang. Det afhang derfor af redaktionens energi, om der i det hele taget blev fremstillet noget XP. Først i 1953 — 8 år efter starten udkom XP trykt med bogtryk. Dog forekom der stadig duplikerede numre, og der var også perioder med fuldstændig stilstand i udgivelsen. Fra 1958 er XP udkommet regelmæssigt med 6-8 numre pr. år.

Udgivelsen har altså igennem tiden været noget uregelmæssig, hvorimod det vigtigste — indholdet — ikke har vist så store udsving. Ikke sådan at forstå, at der er skrevet om det samme år efter år. Der er da heldigvis hele tiden sket en udvikling i klubben, som naturligvis også har afspejlet sig i XP. Nej, det skal forstås på

den måde, at det hele tiden har været klubstof, der har haft fortrinsret på spalteplassen. Medlemmerne holdes derved stadig orienteret om, hvad der foregår i klubben, f.eks. fester, ture, foredrag og studiekredse samt naturligvis alle nyheder (såvel gamle som nye) fra K 66.

Indtil man i 1953 gik over til at få XP trykt, havde der udelukkende været klubstof i bladet. Trykningen medførte, at der blev væsentlig mere spalteplass i hvert nummer. Siden da har der været artikler om alt muligt, ganske vist fortrinsvis artikler, det har haft noget med P&T at gøre, enten ved at artiklen har drejet sig om post eller tele, eller den har været skrevet af et af klubbens medlemmer, hvis der stod et ikke-postalt emne på tapetet. Overgangen til trykning medførte et par harmdirrende læserbreve fra folk, der brokkede sig over, at de nu skulle til at læse om »frimærkesnak, billeder af gamle posthuse, officielle meddelelser («jeg troede ærlig talt, at vi havde nok i eksemplaret om torsdagen»), digte« m.m. Breve fra læserne har altid haft en fremtrædende plads i XP; hvad enten de hakker på bestyrelsen, eller det drejer sig om noget helt andet, er de altid velkomne. Der er ikke noget så glædeligt for en redaktør som at have en interesseret læserkreds, der reagerer, når noget falder dem for brystet, og allerbedst er det, når et læserbrev kaster et emne frem, som fører til debat i bladet. F.eks. er klubbens »adoptivbarn«, Elizabeth fra Indien, »resultatet« af en længere debat i XP.

De første numre havde undertitlen »Blot til lyst«, og det egentlige formål med XP er at bringe et frisk pust ind i den daglige trædemølle med en hilsen fra Medhjælperklubben, og det er mit håb, at XP kan vedblive at være det faste kontaktpunkt til alle medlemmer.

P. Fischer

Generaldirektørens tale

ved afslutning af fagprøvens 2. del 1969.

De vil nu modtage et skriftligt bevis for, at De har klaret Deres eksamen, og at De derigennem vil være kvalificeret til at bestride selv de mest krævende stillinger inden for vor etat.

De er knyttet til *en* af landets største og vigtigste erhvervsvirksomheder, og der er en betydelig chance for, at De fortsat vil være beskæftiget her en 30 - 40 år endnu. Det er i hvert fald ledelsens oprigtige ønske, at De bliver inden for etaten og dér finder *den* opgave og *den* placering i samfundet, som De hver især ønsker. Men De må ikke tro, at *fordi* De nu har fået Deres eksamen, *vil* De gennem mange år fremover stadig være godt rustet til at løse de problemer, som De bliver stillet overfor. Jeg er overbevist om, at det dynamiske samfund, som vi lever i, vil gøre det nødvendigt for Dem at skaffe Dem et større overblik og også at skaffe Dem en stadig *ny* og ajourført viden inden for Deres felt.

De har stiftet bekendtskab med en masse detaljer, og det næste skridt af betydning for Deres fremtidige karriere må nok være, at De bestræber Dem for at se dagligdagens løbende problemer i et større perspektiv. Først når De har vænnet Dem *hertil*, har De et solidt grundlag for at tolke bestemmelser og reglementer i de mange tilfælde, hvor der vil være tvivl. Og først da vil De derfor kunne træffe de rette afgørelser, hvor De må handle efter konduite.

Jeg var engang i zoologisk have med en datter, der var nogle få år gammel, og vi stod ved elefanternes bur. Datterens bemærkning var: »Nej, Far, se sådan nogle søde gråspurve!« Og det var rigtigt nok, for de hoppede rundt mellem elefantens store fødder. Først da vi var kommet et

stykke bort derfra, så den lille dame sig tilbage og udbrød: »Ih, sikke en stor gris!«

Jeg tror, at dette tydeligt viser, hvorledes det rette overblik kræver både detailkendskab og modenhed!

Helt alvorligt mener jeg, at et godt overblik, der viser tingene i et større perspektiv, kræver kendskab til mangt og meget, og *her* har De jo gennem de seneste måneder fået et godt grundlag. Men det er afgjort *ikke* nok, det er *helt* nødvendigt med en stadig indsats fra Deres egen side for at skaffe Dem en bredere viden om vort samfund, som det er, og måske i endnu højere grad som det er ved at udvikle sig.

De vil efter alt at dømme komme til at opleve, hvorledes vor etats betydning for samfundets økonomi vil vokse såvel på postens som på telekommunikationens område. Samfundets administration bliver stadig mere indviklet og stiller hurtigt voksende krav til øget kommunikation. Servicefaktoren inden for vort erhvervsliv vokser stærkt i relativ betydning, og det er jo inden for denne sektor, at post- og telegrafvæsenets væsentligste virksomhed foregår.

Der vil stadig være nye problemer, og De tilhører den generation, der rent faktisk har til opgave at løse de kommende års problemer. Måske vil det i de første år være Deres *chefer*, der i kraft af erfaringerne i særlig grad har øjnene åbne for, *hvor* problemerne findes. Men det vil i hvert fald være Dem og Deres generation, der ikke er besværet af traditionerne, som i kraft af Deres friske syn på mulighederne kan anvise, *hvordan* problemerne kan løses.

Det er vigtigt, at De ved, hvordan de løbende

forretninger skal udføres på *korrekt* måde. Men jeg tror, at De kan få en personlig tilfredsstillelse, hvis De en gang imellem lader underbevistheden tumle med spørgsmålet: »*Hvorfor* er det sådan« og »Kan det ikke *gøres* bedre på en anden måde«. Navnlig de postale problemer har været vendt og drejet utallige gange, ja måske gennem århundreder, så det er fristende at regne med, at alt er så godt og praktisk som muligt. Men midler og forhold ændrer sig hurtigt nu til dags, og grundlaget for tidligere tiders afgørelser kan meget vel være smuldret bort ganske sagte. Jeg håber, at De vil have et åbent blik for disse situationer, der uvægerligt vil dukke op i Deres daglige arbejde.

I gamle dage var et lands økonomiske vilkår mest af alt afhængige af kul, jern og andre naturlige ressourcer; i dag er rationelle arbejdsmetoder, viden og effektiv kommunikation samt et

godt forhold mellem arbejdsgivere og arbejdstagere af større vigtighed. Alle disse forhold vil stille store krav til Deres evne til at løse nye spørgsmål gennem den kommende tid. De vil se, hvorledes etatens virke mere og mere vil blive integreret med aktiviteten ude i erhvervslivet og på administrationens område. Det vil ikke længere være muligt at lade skranken i ekspeditionslokalerne give en klar demarkationslinie mellem kundernes aktiviteter og postens tjenester. I postens arbejde indgår kontormaskineri hos vore kunder som en integrerende del af en hel proces, og med telextjenesten, og navnlig ved datatransmissionen, rykker vi tæt ind på vore kunders aktivitet. Alt dette vil gøre arbejdet inden for post- og telegrafvæsenets forskellige tjenester stadig mere afvekslende og udadvendt, og jeg håber, at De også vil finde Deres arbejde stadig mere fascinerende.

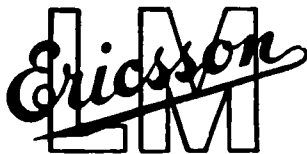
The logo features the word "Ericsson" in a stylized, cursive script. The letters "L" and "M" are positioned below the "E" and "S" respectively, rendered in a bold, blocky, sans-serif font. A horizontal line runs through the middle of the letters "L" and "M".

Joseph Michaelsen - Mindemedaljen.



På foranledning af komitéen for tilvejebringelse af en marmorbuste af afdøde postmester Joseph Michaelsen er ovenstående medalje — præget i sølv — indstiftet i den hensigt at bevare mindet om hans virksomhed for dannelsen af en verdenspostforening.

Medaljen uddeles hvert års 1. september på postmester Michaelsens fødselsdag til den unge postmand, der ved den nærmest foregående fagprøve for post- og telegrafvæsenets embedsklasser 1. del har opnået det højeste antal points dog således, at alle, der opnår karakteren »Bestået med udmærkelse«, får tildelt en medalje.

Medaljen for 1969 er tildelt postbud til elevuddannelse Poul Christian Markussen (afløser Odense) og medhjælper frk. Eddi Lise Nissen (afløser Roskilde).



**Postbud til elevuddannelse
Poul Christian Markussen,
(afløser Odense).**

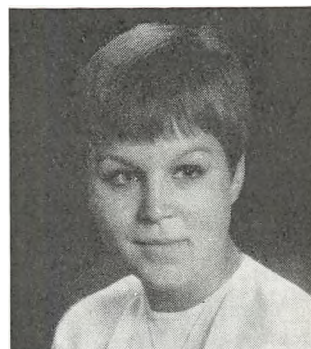

**Medhjælper
frk. Eddi Lise Nissen,
(afløser Roskilde).**

Kursus for elever.

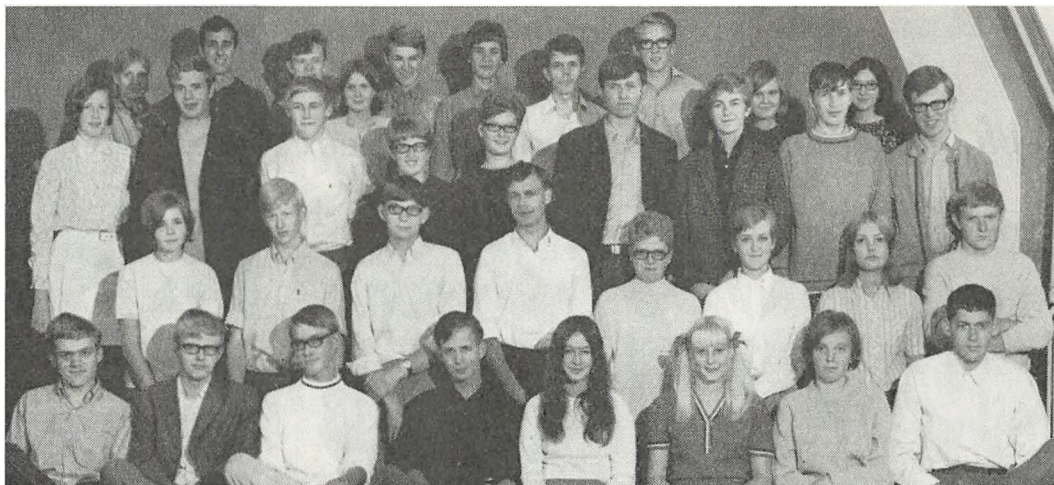

Kursus for elever 1. afdeling 1969, klasse A og B

- Nederste række fra venstre:* S. R. Andersen, L. Antonisen, H. A. Bendtsen, P. L. Berthelsen, frk. B. Christensen, frk. E. M. Christensen, frk. E. M. Christensen, J. M. Christensen.
- 2. række fra venstre:* frk. H. R. Clausen, K. K. Danielsen, P. K. Eschen, A. Fredskilde, frk. E. Gravengaard, frk. B. S. Hansen, frk. M. M. L. Hansen, P. J. Hansen.
- 3. række fra venstre:* frk. S. R. Hansen, T. H. Hartwig, K. E. Henriksen, frk. E. Hornstrup, frk. H. Hulgaard, N. V. Jacobsen, D. Jensen, H. Jensen, J. F. Jensen.
- Øverste række fra venstre:* frk. L. Jensen, N. K. Jensen, N. P. Jensen, frk. I. B. Jepsen, N. Jessen, J. A. Johansen, J. N. Juhl, E. Jørgensen, frk. H. H. Jørgensen, frk. I. Jørgensen.



Kursus for elever 1. afdeling 1969, klasse C og D

- Nederste række fra venstre:* E. Kjeldsen, B. F. Knudsen, frk. B. E. Kristensen, frk. J. I. Kristensen, frk. M. Kristensen, frk. K. B. Kristiansen, frk. A. M. Krøyer, frk. B. Kæhlershøj, E. Larsen.
- 2. række fra venstre:* frk. K. D. Larsen, frk. L. A. Larsen, frk. M. S. Larsen, frk. S. M. Larsen, K. Lauritsen, frk. A. H. Laursen, A. Møller (pbud), B. Månsson, frk. H. Nielsen.
- 3. række fra venstre:* frk. D. M. Olesen, frk. M. K. Olsen, frk. G. L. Pedersen, J. K. Pedersen, frk. J. V. Pedersen, M. B. Pedersen, frk. N. B. Petersen, H. Rabjerg, frk. O. M. Seested.
- Øverste række fra venstre:* I. A. Skaftø, frk. B. Sørensen, frk. E. D. Sørensen, J. Sørensen, frk. T. C. Sørensen, frk. E. Thusgaard, J. E. Vestergaard, frk. L. M. Vistisen.

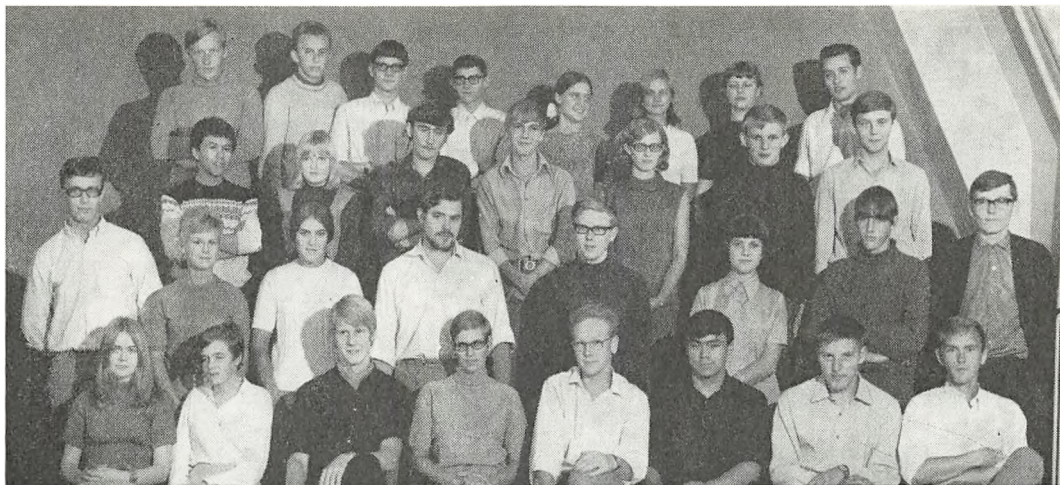

Kursus for elever 1. afdeling 1969, klasse E og F

Nederste række fra venstre: frk. A. Andersen, frk. K. B. Andsbjerg, L. K. Back, frk. A. S. Bergstrand (ktass.), H. C. Bertelsen, M. Berthelsen (grønl.), H. Christensen, P. Christensen (pbud.).

2. række fra venstre: S. E. Christensen, frk. E. Eriksen (ktass.), frk. T. Eriksen, B. Hansen (opkm.), B. V. Hansen, frk. E. M. B. Hansen, J. P. B. Hansen, J. T. Hansen.

3. række fra venstre: U. Hansen (grønl.), frk. L. U. Henriksen, F. Jensen, F. Jensen, frk. G. Jensen, K. D. Jensen, K. M. Jensen.

Øverste række fra venstre: P. D. Jensen, E. Kristensen, H. Krogh, B. Larsen, frk. L. L. Larsen, frk. J. W. Lyster, frk. K. I. Marcussen, D. A. Nielsen (opkm.).

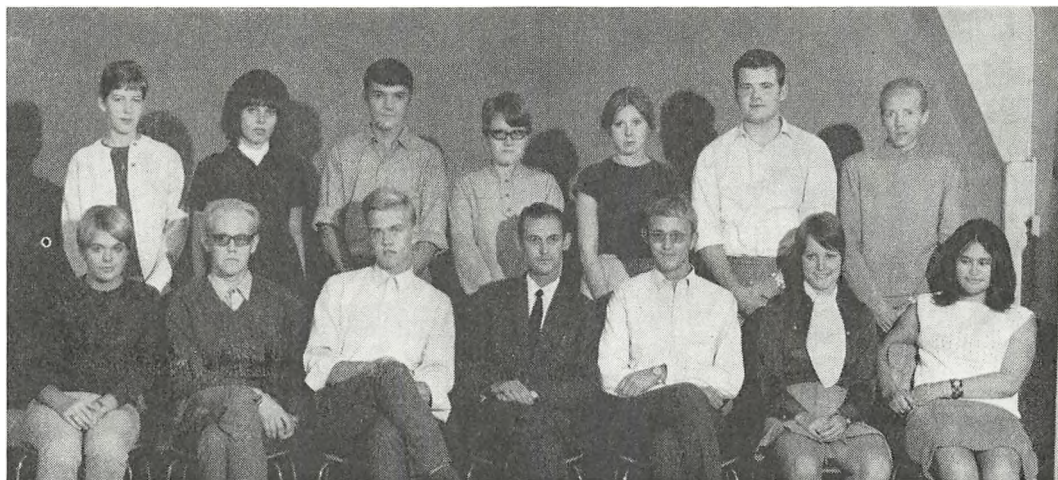

Kursus for elever 1. afdeling 1969, klasse G

Siddende fra venstre: frk. L. H. Olesen, C. B. Pedersen (pbud.), O. B. Pedersen, A. A. H. Poulsen (1pbud.), P. S. Rasmussen, frk. M. Roberts, frk. G. Rosbach (grønl.).

Stående fra venstre: frk. I. H. Schmidt, fru A. L. Simonsen (ktass.), K. K. Sneftrup, frk. B. V. Sørensen, fru I. L. Sørensen (ktass.), J. G. Sørensen, E. D. Willumsen.

Kursus for assistenter.

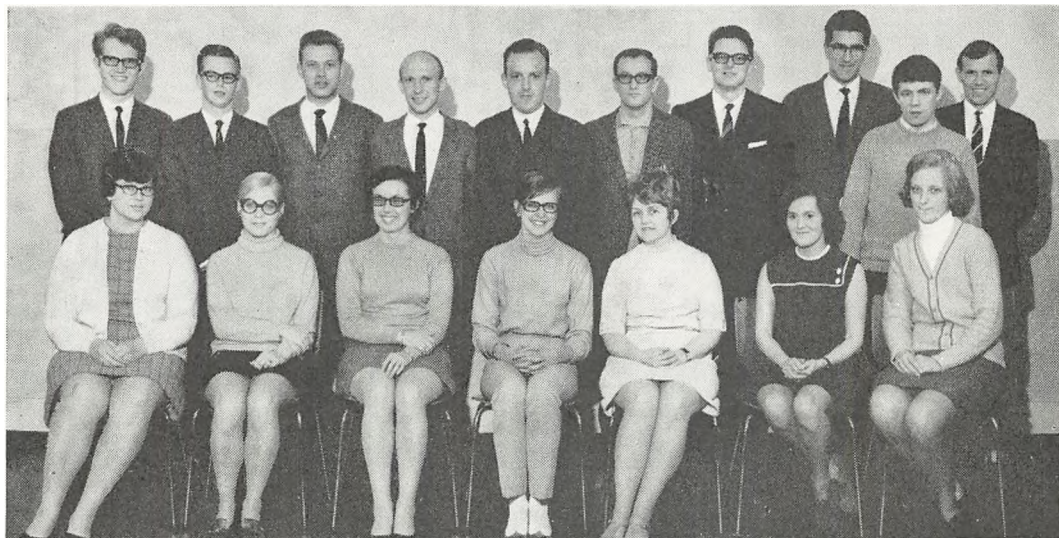

Kursus for assistenter 1969 (forårshold), klasse A

Siddende fra venstre: Fru L. Birkedal, frk. A. M. Christiansen, frk. B. C. V. Clemensen, fru K. Fuglsang, frk. A. M. Hansen, fru D. S. Hansen, frk. B. I. Holm-Jensen.

Stående fra venstre: K. A. J. Andersen, J. Christensen, J. K. Christensen, K. M. Christensen, C. J. Christoffersen, K. Dam-Christensen, F. Hansen, M. P. Irgens, H. V. Jakobsen, S. E. Jakobsen.



Kursus for assistenter 1969 (forårshold), klasse B

Siddende fra venstre: C. Ø. Jensen, V. Lehrmann, fru A. M. Jensen, frk. J. K. Nielsen, frk. I. R. T. Tougaard, fru I. Vibe, O. C. Matthesen, L. G. Nielsen.

Stående fra venstre: G. P. Nørgaard, P. L. Olsen, T. S. Olsen, J. Pedersen, E. Rasmussen, K. Rasmussen, L. R. S. Rasmussen, B. Sørensen, J. Tønnes.

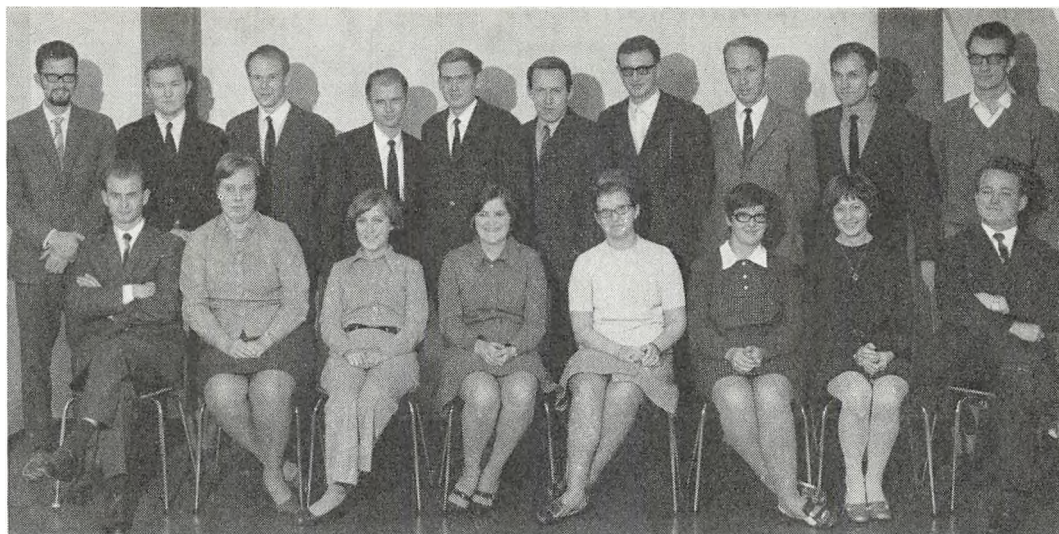

Kursus for assistenter 1969 (efterårshold), klasse A

Forreste række fra venstre: T. G. Andersen, frk. E. B. Andersen, fru U. Christensen, frk. L. R. Hansen, frk. A. Iversen, fru A. M. H. Kruse, fru Y. M. Kruse, V. Andersen.

Bageste række fra venstre: S. Berggreen-Christensen, J. M. Jensen, S. E. Jensen, V. D. Jensen, B. Jørgensen, S. A. Knudsen, F. K. Kristensen, K. Larsen, N. L. Lauersen, J. Lemke.



Kursus for assistenter 1969 (efterårshold), klasse B

Forreste række fra venstre: H. Lykke, G. A. Madsen, F. la Cour Nielsen, frk. H. Miszczuk, fru Y. L. Soderquist, O. B. Nielsen, A. T. Pedersen, O. Pedersen.

Bageste række fra venstre: O. A. Pedersen, G. Schlünzen, H. L. Simonsen, V. Skaarup, E. Strunge, K. E. Sørensen, K. E. Sørensen, P. F. Saager, E. F. Thorsen.

Kursus for kontorassistenter.



Kursus for kontorassistenter 1968 (efterårshold), klasse A

Siddende fra venstre: Fru B. Andersen, Horsens; frk. G. Bacher, Kbhavn (V); fru R. I. Bresemann, Kbhavn (Ge); frk. B. Christensen, Holstebro; frk. E. Christiansen, Kbhavn (15); frk. B. G. Dall, Haderslev. frk. E. I. Darling, Kbhavn (F); frk. A. B. Hansen, Nakskov.

Stående fra venstre: Fru B. Hansen, Sønderborg; frk. G. S. Hansen, Odense; frk. H. O. Hansen, Kbhavn (10); fru S. R. Hermansen, Næstved; fru A. E. Hyllestad, Kbhavn (S); fru I. B. Jensen, Ålborg; frk. A. M. Jordansen, Brønderslev; fru E. J. Jørgensen, Esbjerg; fru R. Jørgensen, Kbhavn. (Ly); fru H. Karpinska, Kbhavn (K).



Kursus for kontorassistenter 1968 (efterårshold), klasse B

Siddende fra venstre: Fru E. C. Kløver, Kbhavn (K); frk. M. Laursen, Århus; frk. J. Mørch, Kbhavn (9); fru G. Nielsen, Roskilde; frk. M. Nielsen, Hobro; frk. K. M. K. Nissen, Kbhavn (Cj); frk. B. N. Pedersen, Kbhavn (22); frk. V. Pedersen, Vejle.

Stående fra venstre: Fru E. Petersen, Korsør; frk. G. S. Petersen, Helsingør; fru I. Petersen, Århus; frk. L. E. Rousing, Kbhavn (11); frk. E. Sørensen, Hjørring; fru H. E. S. Varnholst, Kbhavn (4); fru B. B. Verner, Herning; fru E. S. Vilmar, Ålborg; fru A. Vittrup, Skive; frk. E. Vognsen, Odense.



Kursus for kontorassistenter 1969 (forårshold), klasse A

Siddende fra venstre: Frk. K. M. Andersen, Kbhavn (K); frk. I. A. Bæk, Silkeborg; fru E. Christensen, Herning; fru T. Christensen, Varde; frk. T. Christensen, Vejle; fru R. S. Elkjær, Kbhavn (V); fru R. Grøndahl, Kbhavn (4).

Siddende fra venstre: Frk. A. Hansen, Kbhavn (V); fru B. A. S. Hansen, Esbjerg; fru E. M. Hansen, Århus; fru M. A. Hansen, Kbhavn (HI); fru B. F. Henriksen, Nakskov; fru M. Jensen, Kbhavn, (15); frk. E. Knudsen, Odense; frk. S. Knudsen, Roskilde; fru E. S. Krabbe, Ålborg.



Kursus for kontorassistenter 1969 (forårshold), klasse B

Siddende fra venstre: Frk. L. I. L. Larsen, Svendborg; frk. J. Lind, Frederikshavn; frk. E. Lundstrøm, Viborg; fru I. M. Madsen, Randers; H. W. B. Nielsen, Roskilde; frk. I. Nielsen, Århus; fru I. F. Nielsen, Hobro

Siddende fra venstre: Fru K. Nielsen, Kbhavn (19); fru R. Nielsen, Kbhavn (SV); fru T. Nielsen, Tønder; fru I. Pedersen, Skive; fru I. M. Petersen, Vordingborg; frk. K. Petersen, Holbæk, frk. K. M. V. Petersen, Næstved, fru E. B. Salskov, Kolding; fru K. Ø. Skov, Odense; fru L. K. V. Sørensen, Kbhavn (S); frk. J. Tofte, Ålborg.



Kursus for kontorassistenter 1969 (efterårshold) klasse A

Forreste række fra venstre: fru B. Abrahamsen, Vordingborg; fru E. Andersen, Haderslev; frk. M. Andersson, København (S); frk. H. Andreasen, København (G1); fru M. A. Brixen, Vejle; fru B. J. Christensen, København (G1); fru I. Ellingsgaard, København (K); fru T. E. Grønborg, Svendborg.

Bageste række fra venstre: fru L. Hansen, København (F); fru L. M. Hansen, København (Rdo); frk. B. Holdt, Haderslev; frk. E. Holmgaard, København (Vir); fru R. Høj, Nykøbing Fl.; frk. C. G. Jessen, Holbæk; fru J. M. Jørgensen, København (30); fru K. R. Jørgensen, Odense.

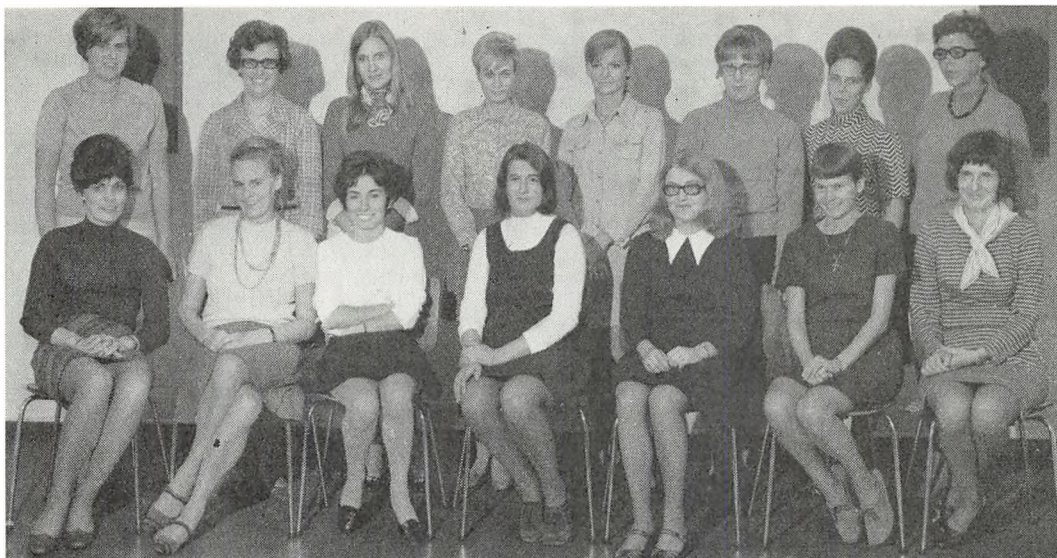

Kursus for kontorassistenter 1969 (efterårshold) klasse B

Forreste række fra venstre: fru S. G. Jørgensen, Birkerød; fru B. Larsen, Stege; frk. H. S. Lauridsen, Ålborg; fru M. K. Meier, København (Luh); frk. A. B. Nielsen, Naksø; fru A. L. L. Nielsen, Svendborg; fru B. G. Nielsen, Esbjerg.

Bageste række fra venstre: frk. I. L. Nielsen, Hillerød; fru K. Nielsen, Korsør; fru K. K. S. Petersen, Kalundborg; frk. M. Petersen, København (31); frk. L. I. Poulsen, Ålborg; frk. A. M. Sondrup, København (44); frk. B. R. R. D. Thorsen, København (K); fru E. G. Wagner, Odense.



Kursus for kontorassistenter 1969 (efterårshold — Kursus i Århus).

Nederste række siddende fra venstre: Fru A. E. Andersen, Århus; frk. B. E. Andersen, Fredericia; fru N. Andersen, Ålborg; fru G. M. Bendt, Randers; fru L. G. Clausen, Århus; frk. I. M. Dueholm, Viborg.

2. række fra venstre: Frk. I. Filtenborg, Skive; frk. L. Helt, Esbjerg; fru H. P. Højland, Sønderborg; fru E. K. R. Jensen, Hjørring; fru K. L. Villadsen, Randers; fru I. G. Laursen, Vejle.

Øverste række fra venstre: Fru I. Lohse, Kolding; fru B. S. Pedersen, Herning; fru K. B. Pedersen, Hjørring; frk. E. Vang, Århus; fru E. Wagner, Ålborg.

Det Store Nordiske Telegraf-Selskab

Kommissionen for post- og telegrafvæsenets fagprøver.

Afdelingschef, cand. jur. B. M. Andersen.
 Afdelingschef D. B. Olsen.
 Overpostmester, cand. jur. F. Land.
 Overtelegrafinspektør O. B. Møller.
 Overingeniør, cand. polyt. I. H. Larsen.
 Kontorchef P. Hansen.

Tilforordnet for Dansk Post- og Telegraforening,
 kontrollør J. Christensen.
 Tilforordnet for Dansk Postforbund,
 postvagtimester Aage Nielsen.
 Postinspektør K. Clausen, skoleforstander.
 Kontrollør H. P. Lyngse, sekretær.

Lærere og eksaminatorer, censorer og suppleanter

ved

post- og telegrafvæsenets kursus og fagprøver.

Fag	Lærer og evt. eksaminator	Censor	Suppleant
Kursus og fagprøve for postbudpersonalet.			
Post- og telegrafvæsenets organisation	kontorchef A. E. Struve	afdelingschef D. B. Olsen	overkontrollør M. T. Hansen
Posttjeneste og postlovgivning	overkontrollør H. G. D. Hansen og overkontrollør E. L. Møller	kontorchef J. G. Søndergaard
Postgeografi	kontrollør F. Sørensen	postmester J. P. J. Gormsen	kontrollør A. Madsen
Dansk og skrivning	kontorchef H. H. Christensen	overpostinspektør T. F. Larsen	kontrollør B. P. Villumsen og kontrollør K. R. Andersen
Skriftlæsning og regning	postinspektør H. M. Jensen og overkontrollør S. L. Kristensen	postvagtimester K. V. Christensen
Sortering	overkontrollør E. F. Jørgensen og postvagtimester J. M. D. Johansen	overkontrollør K. A. Knudsen og postvagtimester O. F. Elmgaard

Kursus og fagprøve for post- og telegrafvæsenets embedsklasser, 1. del.

1. afdeling.

Posttjeneste i almindelighed	postinspektør H. Andersen, overkontrollør J. Kjeldsen, overkontrollør K. Petersen og kontrollør J. O. Olufsen
Telegrafftjeneste i almindelighed	kontrollør J. F. Nielsen, kontrollør H. E. J. Lund og kontrollør M. P. Mortensen
Indenlandsk postgeografi	overkontrollør M. T. Hansen, kontrollør F. Sørensen, kontrollør K. R. Andersen og kontrollør S. E. Arngrimson
Fransk	overkontrollør B. W. Nordbo, overkontrollør E. A. Jensen, kontrollør P. K. Hansen og overkontorassistent frk. I. H. Boye	kontrollør A. B. Lessmann
Tysk	overkontrollør A. Larsen og kontrollør E. Frausing
Engelsk	postinspektør H. M. Jensen og overkontorassistent, translør frk. B. M. Sørensen	overassistent B. Møller
Introduktion i post- og telegrafvæsenet	postinspektør K. Clausen og postinspektør A. Nielsen

Fag	Lærer og evt. eksaminator	Censor	Suppleant
<i>2. afdeling.</i>			
Postlovgivning	postinspektør H. A. E. Myr- vig, postinspektør L. Niel- sen og postinspektør N. P. Kjøller	overpostmester, cand. jur. F. Land	kontrollør D. C. Olsen
Posttjeneste	overkontrollør H. G. D. Hansen og overkontrollør E. L. Møller	kontorchef T. W. Madsen	overassistent K. Madsen
Telegraflovgivning og telegraftjeneste	overkontrollør K. C. Thiel- sen og kontrollør J. F. Nielsen	overtelegrafinspektør O. B. Møller
Regnskabsvæsen	kontorchef V. V. Frederik- sen, overkontrollør O. N. Nielsen og kontrollør G. H. Andersen	postmester F. R. Kristensen	overkontrollør M. V. Kjærs- gaard
Postgeografi	overkontrollør M. T. Han- sen, kontrollør F. Søren- sen og kontrollør S. E. Arngrimsson	overpostinspektør F. C. Arpe	overassistent B. Møller
Fransk	overkontrollør B. W. Nord- bo og kontrollør P. K. Hansen	kontorchef, translator frk. G. U. Andersson	overkontrollør E. A. Jensen
Tysk	overkontrollør A. Larsen og kontrollør E. Frausing
Engelsk	postinspektør H. M. Jensen, og overkontorassistent, translator frk. B. M. Sø- rensen	postmester W. A. N. Horn	overassistent B. Møller
Praktisk tjeneste	postinspektør H. Andersen, overkontrollør J. Kjeldsen og kontrollør J. O. Olufsen	postmester H. B. Mondrup	overkontrollør K. Petersen
Skriftlig fremstilling ..	postinspektør A. Nielsen	kontrollør H. P. Lyngse

Kursus og fagprøve for post- og telegrafvæsenets embedsklasser, 2. del.

Post- og telegrafvæse- nets organisation	postinspektør A. Nielsen	afdelingschef D. B. Olsen	overkontrollør M. T. Han- sen
Det internationale post- og telegrafvæsen	postinspektør L. Nielsen	kontorchef T. W. Madsen	kontrollør P. K. Hansen
Driftskundskab	postinspektør J. Fuglsang	afdelingschef, cand. jur. B. M. Andersen	postinspektør N. P. Kjøller
Almindelig rets- og sam- fundskundskab	kontorchef, cand. jur. E. Villumsen	overpostmester, cand. jur. F. Land	fuldmægtig, cand. jur. K. Haahr
Nationaløkonomi og statistik	ekspeditionssekretær, cand. polit V. E. Carstensen
Arbejdsledelse	konsulent, cand. mag. N. L. Bomholt	postmester C. B. Jansen

Kursus og prøver vedrørende forstærker- og radiouddannelse.

Det indledende kursus.

Teoretisk teknik	distriktsingeniør, cand. po- lyt. K. A. Gerlif	overingeniør, cand. polyt. K. L. Larsen	afdelingsingeniør, cand. po- lyt. A. H. M. Jensen
Fjernskrivning	kontorassistent I frk. G. M. Nørgaard	overkontorassistent frk. M. E. Perregaard
Laboratorieøvelser	ingeniør K. K. S. Andersen	ingeniør A. Eld
Teknisk driftsinstruks..	afdelingsingeniør, cand. po- lyt. A. H. M. Jensen	ingeniør K. K. S. Andersen

Fag	Lærer og evt. eksaminator	Censor	Suppleant
-----	---------------------------	--------	-----------

Det afsluttende kursus.

1) *Kursus for forstærkeruddannelse.*

Stærkstrømsteknik	civilingeniør R. D. F. Arge	} overingeniør, cand. polyt. K. L. Larsen	civilingeniør O. Rohmann
Svagstrøms- og forstærkerteknik	afdelingsingeniør, cand. polyt. T. J. Lauritzen		afdelingsingeniør, cand. polyt. H. E. Madsen
Telegrafteknik	civilingeniør A. H. Kvist		afdelingsingeniør, cand. polyt. O. F. Blom
Automatteknik	civilingeniør A. H. Kvist		afdelingsingeniør, cand. polyt. O. F. Blom
Tegning	ingeniør W. M. Jensen		ingeniør B. J. T. Poulsen
Laboratorieøvelser	telegrafingeniør, cand. polyt. K. H. Veirø	
Opgaveregning	telegrafingeniør, cand. polyt. K. H. Veirø	

2) *Kursus for radiouddannelse.*

Radioteknik	civilingeniør R. D. F. Arge	telegrafingeniør, cand. polyt. R. Petersen
Stærkstrømsteknik	civilingeniør O. Rohmann	civilingeniør R. D. F. Arge
Apparatkendskab	telegrafingeniør, cand. polyt. R. Petersen	civilingeniør R. D. F. Arge
Svagstrømsteknik	afdelingsingeniør, cand. polyt. T. J. Lauritzen	afdelingsingeniør, cand. polyt. H. E. Madsen
Telegrafteknik	civilingeniør A. H. Kvist	afdelingsingeniør, cand. polyt. O. F. Blom
Radiotelegrafekspedition	kontrollør E. V. Bøtter-Jensen
Radiotelefonekspedition, geografi og radioreglement	telegrafbestyrer K. I. Morsby	overkontrollør A. A. D. Nielsen
Engelsk	postinspektør H. M. Jensen
Tegning	ingeniør W. M. Jensen	ingeniør B. J. T. Poulsen

Kursus for kontorassistentpersonalet.

(i København)

Postforretninger	kontrollør D. C. Olsen	postinspektør N. P. Kjøller	overassistent K. Madsen
Posttjeneste og regnskabsvæsen	kontrollør J. O. Olufsen og kontrollør H. V. Andersen	postinspektør J. Fuglsang
Telegrafforretninger og telegrajtjeneste	overkontrollør K. C. Thiel-sen og kontrollør J. F. Nielsen	telegrafinspektør O. Sørensen	overassistent C. Jensby
Praktisk tjeneste og postgeografi	postinspektør H. Andersen, overkontrollør J. Kjeldsen og overkontrollør K. Petersen	postmester P. E. Karlsen

Fag	Lærer og evt. eksaminator	Censor	Suppleant
-----	---------------------------	--------	-----------

Kursus for kontorassistentpersonalet

(i Århus)

Postforretninger	overkontrollør J. F. Johansen	postinspektør N. P. Kjeller	kontrollør V. T. G. Jensen
Posttjeneste og regnskabsvæsen	kontrollør G. V. S. Pedersen	postinspektør J. Fuglsang	kontrollør H. V. Andersen
Telegrafforretninger og telegraftjeneste	overkontrollør S. P. Johansen	telegrafinspektør O. Sørensen	kontrollør frk. V. Andersen
Praktisk tjeneste og postgeografi	overkontrollør H. Kjeldmand	postmester P. E. Karlsen	kontrollør L. K. Pedersen

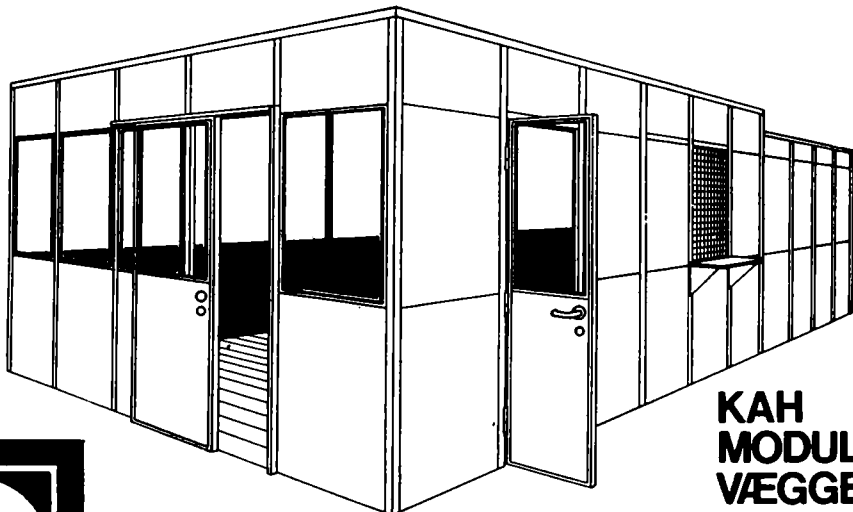

**KAH
MODUL
VÆGGE**

HARTMANN

Forlang Specialbrochurer. Sigurdsgade 41 · København N. tlf. ÆG (01-93) 45 45
 Aarhus: Finlandsgade 23 · tlf. (061) 6 25 11 . Odense: Børstenbindervej 10 · (09) 12 86 83

5 års rustforsikring efter FDM-metoden... - den er helt dækkende!

Deres Renault er naturligvis rust-behandlet fra fabrikken, men hertil kommer en effektiv efterbehandling i Danmark, hvor hele undervognen, skærnkasser, paneler, kasseprofiler og alle hulrum behandles med det rustbeskyttende Dinitrol efter FDM-metoden. På hver ny Renault gives 5 års skriftlig garanti mod rust, det er en forsikring, der er helt dækkende.

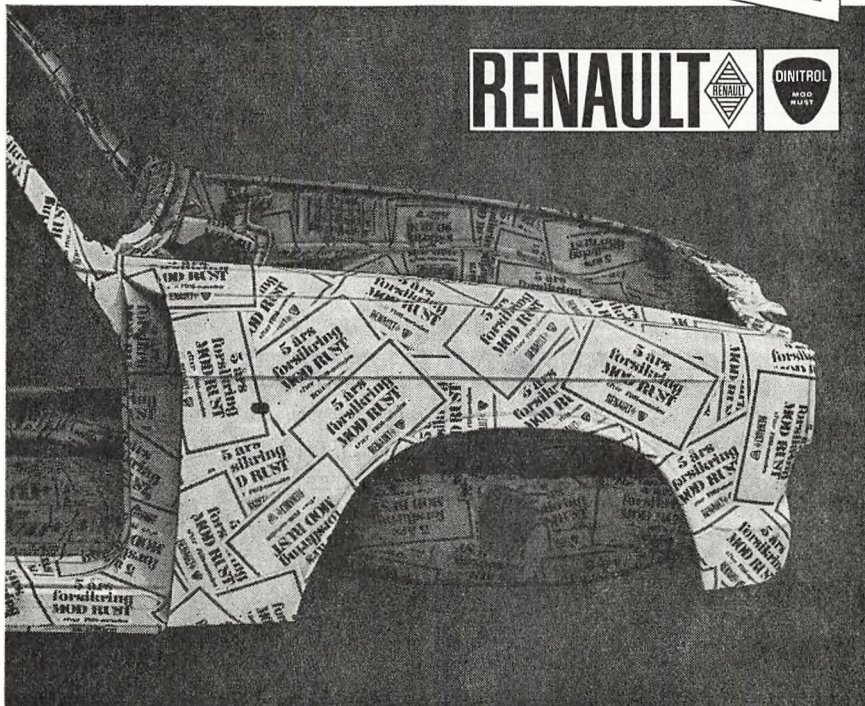

IMPORT: BRDR. FRIIS-HANSEN A/S · 2600 GLOSTRUP · TLF.: (01) 96 52 00



C. FERSLEW & CO.

(Indehaver: Christian Ferslews Mindelegat)

KGL. HOF BOG- OG STENTRYKKERI

PAPIRHANDEL . BOGBINDERI

ST. KONGENSGADE 24 . 1264 KØBENHAVN K .

TELEFON (01) 14 01 25

Leverandør til Postvæsenet

CENTRALTRYKKERIET

(Indehaver: Christian Ferslews Mindelegat)

OVERGADEN NEDEN VANDET 17 . 1414 KØBENHAVN K

TELEFON: ASTA 6725

Leverandør til Postvæsenet

Mindedage

i 1970



Postrytter. — Christian VI's kronede monogram skimtes på hestedækkenet.

250 år.

Den *agende post* stod uden for det egentlige postvæsen. Den var bortforpagtet til privatpersoner, som modtog autorisation fra postbestyrelsen, der fastsatte takster osv.

Den *ridende post* var betegnelsen for postvæsenets brevposter, uanset om posten blev fremført til hest eller til fods. Ridende poster var delt i hovedposter og biposter.

Hovedposterne udgik på ruter, hvor der var indrettet et *hovedpostkontor*; hvilket vil sige et kontor, hvis indtægter og udgifter indgik i postvæsenets regnskab, og hvis bestyrer var fastlønnet embedsmand.

Biposterne var private forbindelser, som var indrettet mellem et hovedpostkontor og afsides liggende byer. Såfremt de modtog autorisation af postvæsenet som offentlig bipost, måtte de overholde bestemte takster og postgange og skulle efter omstændighederne yde en årlig afgift til postkassen eller modtog et tilskud fra denne.

Såfremt den person, der fik entreprisen, boede i den by, hvor hovedpostkontoret lå, blev der ikke oprettet postkontor i den fjernt liggende by,

Forkortelser:

Der er i denne artikel anvendt følgende forkortelser:

ben = benævnes (benævnt)
brkst = brevkassetømningssted
brs = brevsamlingssted
indl = indleverings-
jbtgxp = jernbanetelegrafekspedition
mpx = mindre postekspedition
nedl = nedlagt
pkt = postkontor
pst = postindleveringssted
px = postekspedition
rf = regskabsførende
tgxp = telegrafekspedition

I de tilfælde, hvor et bynavn er flertydigt, er navnet på det foresatte postkontor anbragt i parentes efter bynavnet.

En parentes med datoangivelse og navnet på et postkontor angiver tidspunktet for brevsamlingsstedets eller postekspeditionens underlæggelse af det anførte postkontor.

men boede han i denne, modtog han som regel bestalling som postmester, hvorved der opstod et *bipostkontor*.

Et bipostkontor kunne også oprettes på en hovedrute, hvis postmængden i en by på ruten ikke var tilstrækkelig stor til at motivere oprettelsen af et selvstændigt regnskabsførende hovedpostkontor.

Omkring 1720 bliver der oprettet et bipostkontor i Skelskør, den 1.7. 1844 et hovedpostkontor, som bliver omdannet til postekspedition den 1.4. 1852 for endeligt at blive postkontor den 1.10. 1889.

200 år.

Den 5. januar 1770 oprettes der et bipostkontor i *Middelfart* i forbindelse med en ridende bipost, som to gange om ugen befordrede posten mellem Assens og Middelfart.

Samme år oprettedes en privat bipost mellem Middelfart og Fredericia af hensyn til de jyske breve. Ruten er fejlagtigt opført i almanakken for 1654.

Middelfart blev hovedpostkontor for pakkepost den 10.4.1795 og tillige for brevpost den 1.1. 1824. Siden den 1.4.1852 har der været postkontor.

150 år.

Generalpostdirektionen fremsender den 12. august 1820:

Instrux hvorefter Postmesterne have at rette sig ved Brugen af de paa Post-Stationerne opdragne Middagslinier.

For at sætte Postmesterne paa de forskellige Poststationer, igjennem hvilke Hoved-Routen fra Kjøbenhavn til Hamborg gaaer, istand til, med tilstrækkelig Nøiagtighed, at vide Tiden, saa at de kunne rigtign afskrive Posternes Ankomst og Afgangs Tider, har Revisor Tregder, ifølge Generalpostdirectionens Ordre, opdraget paa Stationerne Middagslinier, som paa følgende Maade tjene til Tidens Bestemmelse.

Naar Skyggen af den valgte opretstaaende Gjenstand falder nøiagtig i Middagslinien, da bør et rigtigt visende Uhr angive den Time og det Minut, som den i Slutning af Reisekalenderen indførte Tabel med Overskrift: »Klokkeslet, som et efter Middeltid stillet Uhr bør vise, naar Skyggen falder paa Solskivens Middagsstreg«, angiver.

Postmesteren eller en Person, for hvis Paalidelighed han tør indestaae, begiver sig altsaa paa en Dag, det er Soelskin eller han kan vente at faae Soelskin hen til det Sted, hvor Middagslinien er opdragen og afpasser den Tid, da Skyggen falder i Linien, og stiller saa et nogenlunde godt Lommeuhr, som han bør have hos sig, nøiagtigt paa det Minut, Tabellen viser: Ex. den 30te August stilles Uhret lige 12 Timer, 23de octbr. paa 11 Timer 44 Minutter, 30te Decbr. paa 12 Timer 3 Minuter o.s.v. Findes ikke den forlangte Dag i Tabellen, da tages den nærmeste, f. Ex. den 20de Novbr. er nærmest 19de Novbr., altsaa stilles Uhret den Dag 11 Timer 46 Minuter.

Da det kan forventes, at Magistraterne ville, for at have Byens Uhre rigtige, betjene sig af de opdragne Middagslinier, saa bør Postmesteren tilbyde sig, heri at være behjælpelig, ved med det stillede Lommeuhr at begive sig til Byens Uhr, for at meddele Tiden. Seer nu Postmesteren, at Byens Uhr gaaer godt, i det det i flere Dage kun afviger faa Minuter fra det, Middagslinien angiver, da retter han sig derefter, ellers seer han paa samme Maade at stille et godt Stue-Uhr, hvorefter han da maa rette sig. Saa ofte som Leilighed er, bør saaledes Uhret prøves og stilles.

125 år.

Den 19. april 1845 fremsender generalpostdirektionen et cirkulære, hvoraf det fremgår, at der er oprettet ridende brevpost fra Århus over Silkeborg og Herning til Ringkøbing og den modsatte vej. I forbindelse hermed etableres der postekspeditioner i Silkeborg og Herning.

Endelig oprettes en brevpost direkte fra Viborg til Århus over Ans, hvor der bliver postekspedition, og den modsatte vej. I tiden fra 1. april til udgangen af oktober skal posten følge med dagvognen og den øvrige del af året befordres ridende.

I anledning af ophævelsen af den hidtil gældende bestemmelse om brevpost-karternes udhængning m.m. meddeles det samtlige kongelige

postkontorer og postekspeditioner ved et cirkulære af 24. juni, at enhver frit kan lade sine breve afhente på postkontoret mod betaling af de anordnede bærepenge, såfremt han meddeler kontoret, at det er hans hensigt at lade posten afhente til stadighed.

Det forudsættes, at posten almindeligvis afhentes senest 1/2 time efter dens ankomst, idet ombæringen da tager sin begyndelse. Såfremt brevene ikke bliver afhentet, skal de udbringes sammen med den første post, der ankommer derefter, men ombæringen behøver dog ikke finde sted »førend efter Forløbet af i det mindste 24 Timer«.

En kunde, der gennem en måned ikke gør brug af retten til at lade sine breve afhente, fortaber denne ret, og vil, indtil der træffes ny aftale med postkontoret, få alle sine breve bragt.

I 1845 oprettes:

1. maj px i Ans (ben senere And), nedl. 1.10.1849, brs 1.2.1858 (Viborg), (1.9.1882 Rødkjærsbro), ben 30.12.1908 Ans, (formentlig 1.10.1916 Bjerringbro), ben 1.5.1919 Ansbro, ben f.6.1920 Ans By, px 1.5.1921; mpx i Herning, rpx 1.7.1851, px 1.4.1852, pkt 1.10.1889 og mpx i Silkeborg, rpx 1.7.1851, px 1.9.1870, pkt 1.10.1889.

100 år.

Den 1. marts 1870 overtager postvæsenet dampskibsforbindelsen mellem København, Færøerne og Island. Denne begivenhed er udførligt omtalt i Årbogen for 1945.

I et cirkulære fra generalpostdirektøren af 29. september meddeles det, at breve, der nedlægges i postbrevkasserne forsynet med anbefalingspåtegninger, i stedet for som hidtil at blive behandlet som ubesørgelige breve, straks skal fremsendes til adressaten.

Såfremt brevene ikke er frankeret med anbefalingsgebyret, skal de betragtes som almindelige breve uden hensyn til påtegningen. Er de frankeret som anbefalede breve, skal de ekspederes som sådanne, uanset om den afsendende postanstalt skulle have overset påtegningen og altså ikke have karteret dem. I et sådant tilfælde skal der udfærdiges en tilbagemeldelse, hvorefter de pågældende posthuse skal berigtige karterne og rekommandationsjournalerne.

Den 1. oktober træder en ny »Lov om Lønninger ved Postvæsenet« i kraft. Den har bl.a. til hensigt at forbedre lønningerne, så reallønnen bliver af samme størrelse som ved den tidligere lønningslovs ikrafttrædelse under hensyn til de forandringer, der måtte være sket på de enkelte tjenestesteder siden da.

Da det bestemmes, at f.eks. de indtægter, som posthusene hidtil har haft af betaling for postbrevser og eftertælling af pengebrevenes indhold, skal bortfalde til fordel for statskassen, opnår man, at indtægten bliver forringet for en stor del af personalet!

Ved en sammenligning mellem embeder og bestillinger, som findes under begge love, viser det sig, at lønindtægterne falder fra 130.816 Rdl. til 127.374 Rdl.. Det bliver derfor nødvendigt at udstede meget store personlige tillæg i tilknytning til en række embeder.

I 1870 oprettes:

1. jan. brs i Halvrømmen (Aalborg), (1.11.1870 Aabybro), (1.4.1936 Fjerritslev), px 19.3.1897, brs 1.4.1969 og brs i Øster Svendstrup (Aalborg), (1.11.1876 Aabybro), px 1.3.1879, 19.3.1897 flyttet til Skovsgaard.
1. marts px i Thorshavn (Tórshavn), pkt 1.5.1908; px i Reykjavík (Reykjavík) og px i Seydisfjörður (Seydisfjörður).
1. april brs i Klampenborg flyttet fra Taarbæk (opm), (brs 1.7.1852, 16.4.1861 flyttet til Taarbæk (1.10.1863 Kjøbenhavns Jernbepostkontor), brs 1.8.1863, (nedl. 1.10.1863) px 1.4.1871, pkt 1.9.1902 og brs i Jerup, px 1.1.1903.
1. juni brs i Bostrup, nedl. 15.5.1884 og brs i Skjæring, nedl. 1.12.1877.
1. sept. brs i Aa-Mølle, nedl. 1.7.1877.
1. okt. px i Odder (brs. 1.3.1862), pkt 1.10.1889; brs i Beder (Aarhuus), (1.10.1902 Malling), (1.10.1916 Odder), px 19.6.1884; brs i Nørreballe, nedl. 2.7.1874, px 1.10.1924; brs i Skaade, nedl. 19.6.1884, brs 1.6.1919, pst 1.1.1936, ben 1.8.1953 Aarhus 32 (Oddervej 153), nedl. 30.6.1962 og brs i Svorbek, nedl. 1.7.1877.
4. okt. px i Faxe¹⁾ (ben senere Fakse), (brs 1.10.1861), pkt 1.10.1889; px i Haslev¹⁾ (Køge), (brs 1.7.1862 (Rønnede)), pkt 1.10.1889; px i Lundby¹⁾ (Næstved), pkt 1.5.1908; brs i Havdrup¹⁾ (Roeskilde), px 1.7.1893, (1.10.1916 Køge); brs i Olstrup¹⁾, px 1.7.1891, ben senere Holme-Olstrup; brs. i Thureby¹⁾ (ben senere Tureby) (Kjåge) px 1.5.1873, (1.10.1916 Haslev) og brs i Vindbyholt¹⁾, nedl. 31.12.1927.
1. nov. brs i Hjerting (Varde), (1.6.1914 Esbjerg), px 1.5.1921.
20. nov. brs i Koster, nedl. samme år.

¹⁾ Den sydsjællandske Jernbane åbnes 4.10.1870.

Samme år nedlægges extrapoststationerne i Blokhus, Fjerritslev, Næstved, Taastrup, Ringsted og Rønnede, brs i Bratskov, Koster, Mogenstrup, Maarum, Ny Tapernøje, Ramløse, Slimminge, Sneeslev og Sonnerup samt Gaabense privilegerede Færgested.

75 år.

I 1895 oprettes:

1. marts brs i Hvam (Viborg), px 1.10.1916, nedl. 30.9.1965, brs 1.10.1965 (Alestrup).
1. aug. brs i Hjallesø, px 1.8.1895.
1. okt. brs i Frihavnen, 1.7.1903 incl. pkt. ben Indleveringspostkontor 8 (Frihavnen, København).
1. nov. brs i Gudum, nedl. 1.12.1900; brs i Gudum-lund Fabrikker, nedl. 1.12.1900 og brs i Vester-Hornum (Hornum), (brs 1.9.1873 (Løgstør), rfx 1.9.1880, 1.11.1895 flyttet til Hornum), px 4.10.1953 ben Vesterhornum, senere ben Vester-Hornum, brs 22.5.1966.

50 år.

Den 1. januar 1920 blev postgiroen indført i Danmark. Jubilæet i år markeres bl.a. med udgivelsen af et historisk skrift »Postgiro i 50 år«, som er forfattet af P&T's pressemedarbejder, redaktør Gert Hammerby.

Årets interessanteste teletekniske begivenhed var indførelsen af Siemens hurtigtelegraf, der arbejdede med en hastighed af ca. 100 ord pr. minut. Den blev nedlagt den 4. februar 1933.

Efter at Versailles-fredstraktaten var underskrevet i 1919, skulle den sønderjyske befolkning afgøre, om den ville til Danmark eller forblive i Tyskland. Afstemningen herom blev foretaget i to zoner, hvoraf 1. zone gik fra Kongeågrænsen fra 1864 til den nuværende grænse og 2. zone videre sydpå. Der var klart dansk flertal i 1. zone bortset fra Tønder, Sønderborg og Åbenrå og et lige så klart dansk mindretal i 2. zone. Resultatet var ikke overraskende, men postvæsenet havde naturligvis måttet forberede sig på også at skulle administrere 2. zone.

Dansk post- og telegrafmuseum er i besiddelse af et minde herom i form af beredskabsstempler for 35 sydslesvigske byer, som ikke kom »hjem til Danmark«.

Den 20. maj overtog Danmark administrationen af postvæsenet i 1. zone, som hermed fik danske postbuduniformer, brevkasser, skilte osv. Danske frimærker blev indført den 9. juli.

De mange nye posthuse, postindleverings- og brevsamlingssteder syd for den gamle grænse er ikke medtaget i nedenstående opgørelse.

I 1920 oprettes:

1. jan. Postgirokontoret (Centralpostbygningen), (18.8.1924 Holbergsgade 23, København K), (20.5.1940 Vester voldgade 123, København V); px i Vrist (brkst 1.3.1908); brs i Dunkær, px 1.5.1921 og brs i Tranderup, px 1.5.1954, Tranderup Ærø.

1. febr. brs i Pillemark, px 1.5.1921, nedl 31.3.1966.
15. marts Indleveringspostkontor 13 (Enghaveplads 20, København V).
1. april brs i Andefjord (Oyndarfjørður); Funding (Funningur), Gjøv (Gjógv), Myggenæs (Mykines), Skuø (Skúvoy), Sumbø (Sumba); brs i Grimstrup, 31.5.1922, pst 1.11.1934, brs 1.12.1946, nedl 17.1.1966 og brs i Skads, ben 20.3.1968 Skast.
20. maj pkt i Hvidding, nedl 1.10.1920.
 1. aug. brs i Ørslev (Vordingborg).
 1. okt. pkt i Gørlev (brs 1.5.1898, px 1.7.1909), ben 18.2.1931 Gørlev S., ben 24.8.1955 Gørlev Sjælland; px i Christianshede¹⁾, nedl 31.3.1968; px i Ejstrupholm¹⁾ brs 1.9.1884 ben Ejstrup, ben 1.3.1919 Ejstrupholm; px i Hampen¹⁾ (Brande), (1.9.1968 Silkeborg); px i Hjellund¹⁾ nedl 31.8.1968 og px i Øster Vraa (Taars), brs 16.8.1871 ben Vraa, rfp 1.9.1885 ben Øster Vraa, pkt 1.9.1902, ben 12.4.1922 Østervraa, (1.8.1942 Hjørring), ben 14.12.1966 Øster-Vrå; brs i Brøndum (Løgster) og brs Klokkerholm, px 1.6.1924, indl px 13.11.1966.
 1. dec. px i Farris²⁾, nedl 31.7.1964, px i Herborg²⁾; px i Kongsholm²⁾, nedl 31.10.1932; px i Sædding²⁾, brs 1.11.1964, nedl 31.1.1969 og px i Videbæk²⁾ (brs 1.5.1871 (Ringkøbing)), (1.12.1911 Skern).
- 1) Brande-Funder jernbanen åbnes for postbefordring 1.10.1920.
- 2) Skern-Videbæk jernbanen åbnes for postbefordring 1.12.1920.

Samme år nedlægges brs i Fiskbæk, Haarby (Skanderborg) og Olde; pkt i Nordby ben Nordby Fanø, brs i Nordby ben Nordby Samsø og brs i Ansbro ben Ans By.

25 år.

Med afslutningen af besættelsen var trængselnes tid ikke forbi, men til gengæld kunne man gå igang med de mange påkrævede opgaver i bevisheden om, at hvert skridt, der blev taget, førte én nærmere mod normale tilstande.

Den 1. februar 1945 blev der indført en nød-køreplan for persontogene, som medførte en nedgang i trafikken på ikke mindre end 90% i forhold til 1939. Selvom postbefordringen på fjernstrækningerne ikke udelukkende var baseret på persontogene, er det indlysende, at der ikke kunne være tale om en tilfredsstillende postbesørgelse. I slutningen af 1945 var forholdene så småt igang med at blive normaliserede.

Den 10. og 11. maj rykkede P&T's personale ind på de forstærkerstationer, som den tyske Reichspost havde etableret under krigen. Den officielle frigivelse fandt dog først sted den 1.

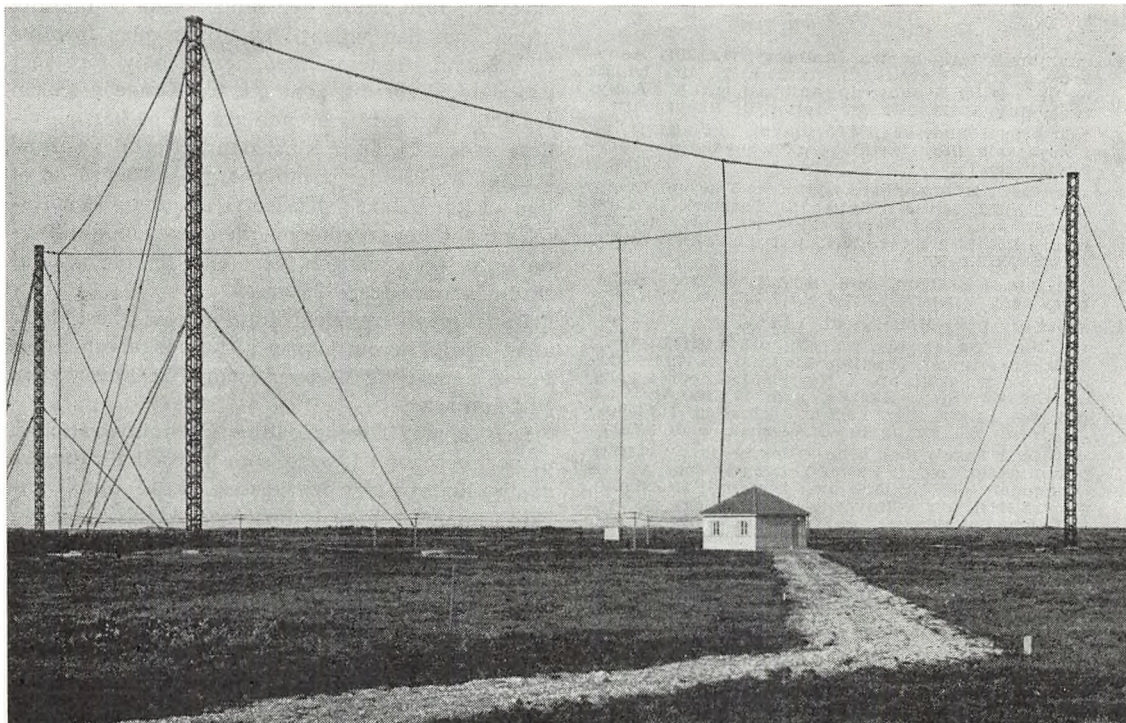

Skagen Radio - Senderstationen 1945.

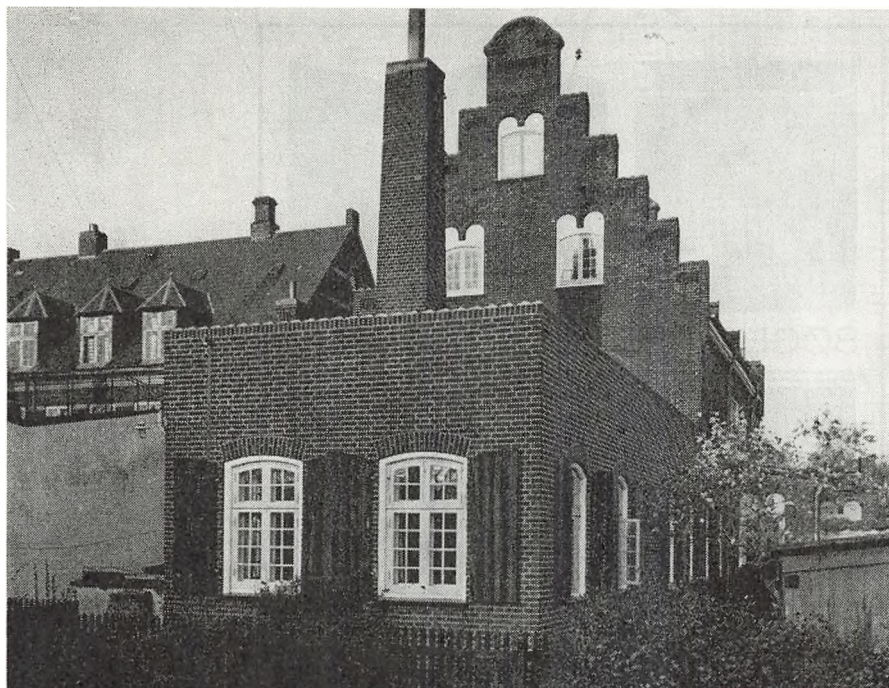

Skagen Radio,
tilbygning til
Skagen Postkontor
1945.

oktober, hvor de britiske militærmyndigheder overdrog de tidligere tyske forstærkerstationer og kabler til P&T.

Den 2. oktober blev alle restriktioner vedrørende telegraf- og telefonekspedition ophævet, og den 8. oktober ophævedes de indskrænkninger i radioekspeditionen, som krigen havde nødvendiggjort.

I trediverne fik en hel del fiskekuttere installeret 10-30 Watt telefonisendere, der arbejdede i frekvensbåndet omkring 2000 kHz. På disse vilkår kunne et fartøj, der befandt sig i Skagerrak, hverken opnå forbindelse med Blåvand eller København, så det stod klart, at der måtte oprettes en kyststation for radiotelefoni i det nordlige Jylland.

Den 1. september 1945 åbnede man stationen i Skagen for radiotelegraf- og radiotelefonkorrespondance med overdragning til telefonnettet i land. Modtagerne og ekspeditionsapparaterne blev anbragt i en tilbygning til post- og telegrafbygningen, medens senderstationen af pladmæs-

sige grunde blev placeret 2 km inde i landet. Den rummede to ens sendere med 250 Watt umodulet antenneeffekt. For at sikre sig mod, at modtagelsen blev støjbehæftet, blev modtageantenerne anbragt uden for byen. Skagen radio har i de forløbne år vist sig at have stor betydning. Ikke mindst for sikkerheden til søs.

I 1945 oprettes:

1. jan. px i **Søndersø** (brs 1.4.1852); pst i **Boller**, brs 1.12.1946, nedl 31.8.1965 og tgxp i **Selde**.
1. febr. pst i **Ejsing**, brs 1.12.1946 og tgxp i **Ugerløse**.
1. april px i **Madsned Sund** (brs 1.1.1879, nedl. 1.1.1884, brs 1.10.1897, pst 27.9.1937), pst 1.9.1965.
1. juni jbtgxp i **Grønbjerg, Lervang, Muldbjerg, Spjald, Sørvad, Vind og Ørnvej**.
28. juni **Indleveringspostkontor 41** (Aalekistevej 87, København).
1. sept. **kystradiostation i Skagen**.
1. okt. px **Aalborg 5** (Hasserisvej 113).
15. nov. pst **Aalborg 8** (Kastetvej 55), nedl 1.7.1947 og pst i **Sædding Strand** (pst 1.11.1937, nedl 31.8.1944), brs 1.12.1946, nedl 1.12.1967.

Samme år nedlægges pst **Aalborg 5** (Hasserisvej 1) **Vanløse 2** (Bogholder Allé 68), **Vejrs Strand** (herefter sommerekspedition) og **Venge**, brs i **Vester Vandet** og tgxp i **Branden, Hjørdemaal Klit** og **Vangsa**. Tgxp i **Brejninge ben Brejninge** ÆE.

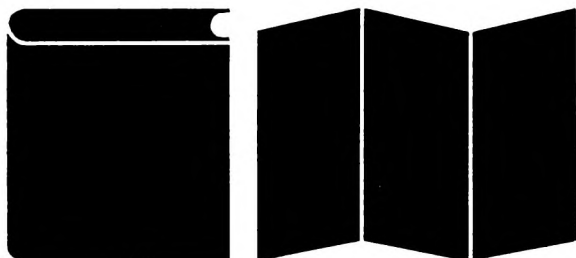

BØGER · REKLAMETRYKSAGER

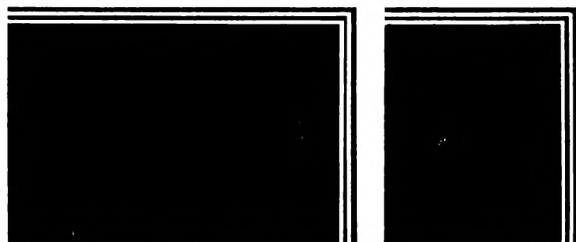

TIDSSKRIFTER · FORRETNINGS-

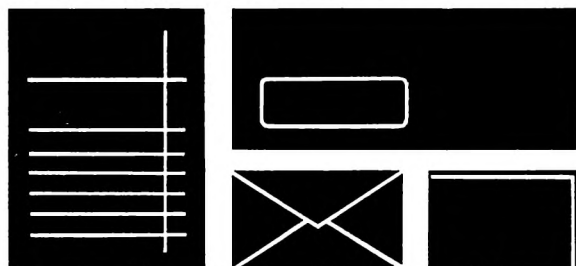

PAPIRER TIL ALLE FORMÅL



128000

AARHUUS
STIFTSBOGTRYKKERIE AIS
 ÅBOULEVARDEN 49 · ÅRHUS C

A/S Kobæk Strand



Den 2. oktober 1969 blev det ny Kobæk Strand officielt indviet. Det var uofficielt taget i brug nogle dage forinden til afvikling af hovedbestyrelsesmøde og landstillidsmandsmøde i Dansk Post- og Telegraafforening. Der lød ved begge lejligheder mange lovord om det ny Kobæk Strand, der af ydre ikke minder ret meget om forgængeren Civiletaternes Sommerhuse. Men forandringen var stærkt påkrævet, og den er gennemført både hensigtsmæssigt, smagfuldt og med et fremsyn i pagt med de pionerers, som i sin tid skabte Civiletaternes Sommerhuse.

I sin første etape har projektet kostet godt 5 millioner kr. — inklusive den særdeles nydelige og praktiske montering og indbefattet kurs-tab. Fuldt fornyet kommer hele herligheden til at stå i en halv snes millioner, men så vil Kobæk Strand også være et fuldt tidssvarende kursuscenter og ferieparadis. Foreløbig er der dog ikke taget stilling til anden etape af ombygningen.



Ombygningens arkitekt Sander Hansen (tv), formanden for A/S Kobæk Strand, kontrollør Jens Christensen samt kursus- og feriecentrets direktør, E. C. Rasmussen foran et udsnit af den nye hovedbygning; tv. ses det moderniserede og udvidede »Vesterled«.

påbegyndte opførelsen af en række sommerhuse samt en hovedbygning på arealet.

Gennem årene har tusinder af Dansk Post- og Telegraafforenings medlemmer holdt ferie i sommerhusene ved Kobæk.

Uden for feriesæsonen har feriekolonien gennem en årrække været anvendt til kursusvirksomhed, men med de efterhånden mere end 50 år gamle huse, stråttækte, uden opvarmningsmuligheder og med utidssvarende sanitære installationer, var det ikke det mest ideelle sted for en sådan virksomhed, og kravet om en modernisering blev fremført stærkere og stærkere.

I 1961 nedsatte selskabets bestyrelse derfor et byggeudvalg, der fremkom med planer til en udbygning, der tog sigte på såvel ferieophold som kursusvirksomhed, idet det var bestyrelsens opfattelse, at der var et meget stort behov for en kursusejendom.

Virkeliggørelsen af planerne begyndte med opløsning af det gamle aktieselskab, Civiletaternes Sommerhuse. Det nye aktieselskab, Kobæk Strand, modtog nye organisationer og dermed ny kapital. Alle organisationer under FTF blev indbudt, og i dag står 32 organisationer bag Kobæk Strand. Med aktietegning fulgte forpligtelse til at yde et lån til aktieselskabet. Aktiekapitalen er på 100.000 kr., og organisationerne har ydet et samlet lån på to millioner kroner.

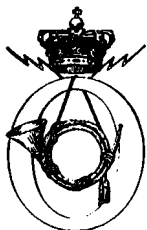

prindelsen til Civiletaternes Sommerhuse går tilbage til 1913, hvor man i told- og trafiketaterne arbejdede med tanken om at bygge en feriekoloni. Man kunne imidlertid ikke enes om at lade organisationerne løse opgaven,

og i stedet stiftede medlemmer af Dansk Postforening, Dansk Telegraafforening, Jernbaneforeningen og Den Danske Toldetats Forening i 1914 A/S Civiletaternes Sommerhuse.

Selskabet erhvervede den store grund ud til Store Bælt for den formidable sum af 933 kr. og

Lånenes størrelse varierer fra 3000 til 750.000 kr. Der er stadig mulighed for at tegne aktier og yde lån. For hver aktie på 100 kr. må man tilbyde et lån på 3000 kr. Det vil sige, at også små organisationer kan være med.

Til gengæld er det fortrinsvis medlemmer af de aktieejende organisationer, der kan komme på ferie på Kobæk Strand om sommeren, selv om også andre er velkomne. Og i kursusperioden får de aktieejende organisationer først tilbudt kursustid. I anden omgang kan andre organisationer komme i betragtning.

Ombygningen begyndte i 1968 og i forbindelse med udvidelse af aktiekapitalen blev navnet A/S Civiletaternes Sommerhuse i 1969 ændret til A/S KOBÆK STRAND.

Med den nye hovedbygning i to etager samt tre elev- eller gæstefløje foruden otte sommervillaer er KOBÆK STRAND den ideelle ydre ramme for såvel et afslappende og behageligt ferieophold som for uddannelsesvirksomhed.

Ferie i Kobæk

Der er sundhed at hente i den styrkende søluff ved Kobæk Strand. Ved en undersøgelse har det vist sig, at egnen omkring Kobæk er det sted i

landet, hvor der er registreret flest solskinstimer.

Et ferieophold i Kobæk er ferie for hele familien. Husmoderen er fri for alt besvær med madlavning og daglig økonomi, og børnene har den dejligste tumleplads på en strand, der er ideel, uden huller, stærk strøm eller lignende. I et 1. klasses køkken tilberedes daglig tre afvekslende måltider, som serveres i spisesalen på 1. sal i hovedbygningen. Der spises ved små borde, således at man — om ønsket — kan holde sig helt for sig selv. På samme etage findes en smukt møbleret opholds- og fjernsynsstue, hvorfra der er direkte udgang til en stor overbygget terrasse med udsigt over Store Bælt.

Feriegæsterne bor i praktisk møblerede enkelt-, dobbelt- eller firemands-værelser alle med toilet og brusebad. Desuden er der for familier med børn 8 hyggelige sommervillaer. I hall'en i hovedbygningen er der kiosk, der har åbent hele dagen.

KOBÆK STRAND er med den hyggelige atmosfære, den venlige betjening og de natur-skønne omgivelser det ideelle feriested.

Sæsonen 1970 varer fra 30. maj - 22. august.

Ansøgningsblanket, der vil blive optrykt i Dansk post- og telegraftidende, bedes benyttet ved bestilling, der bedes indsendt inden 1. april.

Kursus i Kobæk

Uddannelse er et begreb, man i dag lægger mere og mere vægt på inden for erhvervslivet, offentlige institutioner og faglige organisationer, og en undersøgelse, som FTF har ladet foretage, viser da også, at der blandt de enkelte organisationer er et meget stort behov for en kursus-ejendom. Vanskelighederne med at skaffe de rigtige hjælpemidler og især at finde centralt beliggende og egnede lokaler skulle nu efter udbygningen af Civiletaternes Sommerhuse til det moderne kursuscenter KOBÆK STRAND være afhjulpet.

KOBÆK STRAND kan modtage indtil 130 kursusedtagere. Alle undervisnings- og mødelokaler er beliggende på 1. sal i hovedbygningen. Foruden foredrags- og mødesal med højtaleranlæg findes 5 lyse og velindrettede mødelokaler (grupperum). Alle rum har indgang fra hall'en, der

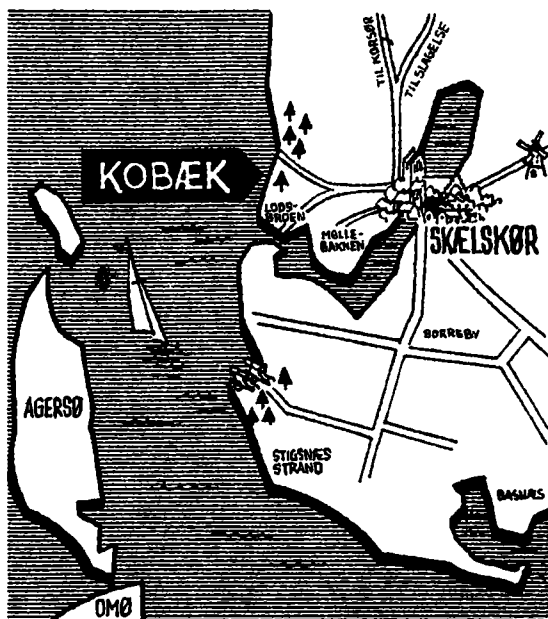

med dens møbelgrupper danner en behagelig ramme om pauserne. I hall'en forefindes kiosk og telefoner.

Indkvartering finder sted på praktisk møblede værelser i hovedbygningen eller i de tre elevfløje. I hovedbygningen findes 17 dobbeltværelser og 8 enkeltværelser, og i elevfløjen 16 dobbeltværelser, 16 enkeltværelser samt 10 firemandsværelser, alle med toilet og brusebad.

Forhåndsinteressen for Kobæk Strand som kursuscenter har været meget stor, og den har kon-

stant givet sig udtryk i, at der har været kursusarrangementer lige fra indvielsesdagen indtil medio december, og ca. 15 kursus er indtegnet fra begyndelsen af januar frem til ferisesæsonen begynder. En lovende start for et projekt af format.

Læs i øvrigt om A/S Kobæk Strand i foreningsregistret side 274.

Vil De vide mere om Kobæk Strand, så skriv eller ring til A/S KOBÆK STRAND, 4230 Skælskør. Telefon (03) *59 45 15.



*ikke sur,
ikke sur*

-brug hellere LUKLET
den selvklæbende konvolut
**den med brevduen på æsken*

1/5 P. BJØRNBÆK KONVULUTFABRIK 

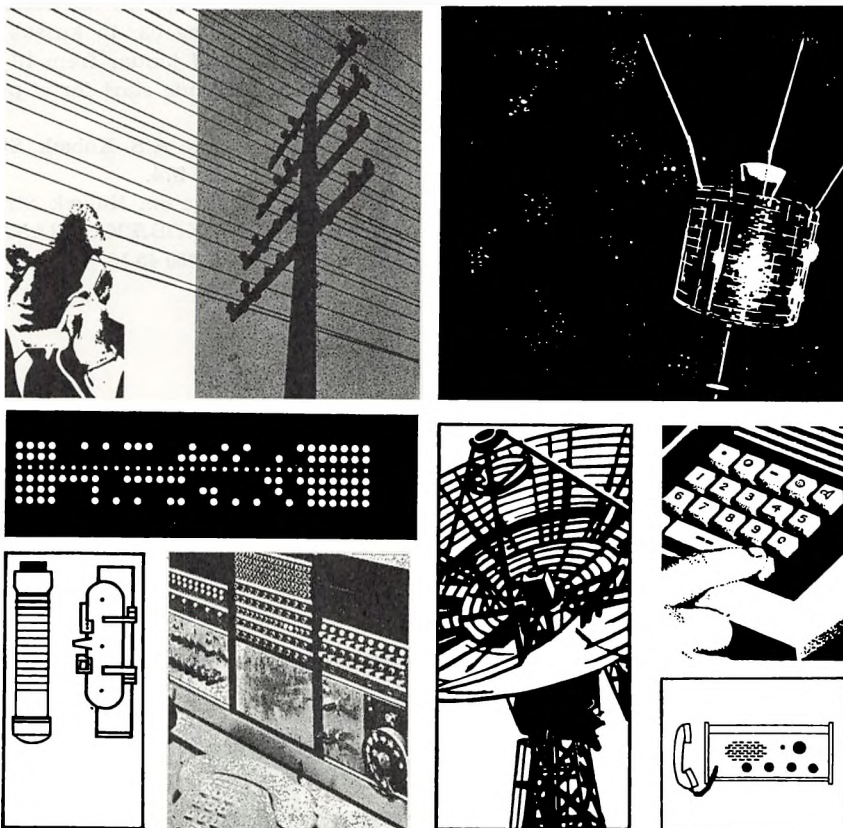

VERDENSOMSPÆNDENDE

- fra samtaleanlæg til automatiske telefoncentraler, fra rørpostsystemer over radiotelefoner til omfattende tele-anlæg landene imellem, overalt i verden møder man ITT-navnet som garant for kommunikation under sikre og betryggende forhold.

ITT er en af verdens største internationale virksomheder inden for elektronik og telekommunikation med ca. 300.000 medarbejdere i 67 lande på 6 kontinenter. Mere end 28.000 videnskabsmænd og teknikere er beskæftiget med forskning og udvikling.

Et led i den stærke kæde af ITT-selskaber verden over er det danske -

Standard Electric A/S

- tjener mennesker og nationer verden over

ITT

Post- & telegrafvæsenets filmtjeneste

Post- og telegrafvæsenet råder i dag over 13 film, der alle stammer fra tiden efter 1949, hertil kommer 13 udenlandske film samt et lydbilledbånd.

Filmene udlånes gratis til forevisning ved personalesammenkomster, i foreninger og skoler. Henvendelse om udlån må ske gennem det stedlige post- og telegrafkontor eller ved direkte henvendelse til generaldirektoratets 3. ekspeditionskontor, reklameafdelingen (01) 15 66 10 lokal 375.

I det københavnske postområde vil der som regel kunne stilles apparat og operatør til rådighed fra generaldirektoratet. Der vil endvidere kunne afholdes rimelige udgifter til leje af mødelokale, såfremt forestillingen af pladsmæssige grunde ikke kan afholdes i post- og telegrafkontorenes egne lokaler.

Der kan endvidere afholdes udgifter til et mindre traktement bestående af en kop kaffe med brød til deltagerne, inklusive ægtefæller,

Ved forevisning af filmene i forbindelse med personalesammenkomster er der adgang til for tjenestestederne uden for det københavnske postområde af få godtgjort udgifter til leje af filmforevisningsapparat med operatør, ligesom der efter nærmere aftale vil kunne afholdes rimelige udgifter til leje af mødelokaler, såfremt post- og telegrafkontoret ikke har egne lokaler.

ved personalesammenkomster arrangeret af post- og telegrafkontorerne i samarbejde med personalet.

Regningerne skal i nævnte tilfælde indsendes gennem distriktsmyndigheden til generaldirektoratet til erhvervelse af udgiftsbemyndigelse.

Alle filmene er med undtagelse af »Et frimærke bliver til« tonefilm, og foreligger i 16 mm kopi. Filmene må kun anvendes i tonefilmsapparater.

Der rådes over følgende film:

Danske

Syge breve, sort/hvid, spilletid 8 min., optaget i 1949.

Behandlingen af ubesørgette forsendelser.

Et frimærke bliver til, sort/hvid, spilletid 12 min., optaget i 1950.

Frimærkefremstilling (teksthæfte medfølger).

Klar til Europa, sort/hvid, spilletid 12 min., optaget i 1951.

Nedlægning af koaksialkablet Danmark-Holland.

Hvem er De?, sort/hvid, spilletid 7 min., optaget i 1956.

Legitimation ved afhentning af postforsendelser.

Penge med posten, sort/hvid, spilletid 7 min., optaget i 1956.

Legitimation ved afhentning af pengeforsendelser.

Masser af post, sort/hvid, spilletid 19 min., optaget i 1957.

Behandlingen af afgående post ved København omkartering i juleperioden.

Telefonen ringer, farver, spilletid 25 min., optaget i 1960.

Rigtig brug af telefonen.

Adressaten ubekendt, farver, spilletid 7 min., optaget i 1961.

Rigtig adresse.

Julepost, tegnefilm, farver, spilletid 4 min., optaget i 1966.

Indlevering af julepost.

Husk postnummer, 3 forsk., farver, spilletid 3 x 1/2 min., optaget 1967.

Propagandafilm for postnumre.

(Udlånes kun i forbindelse med andre film).

Tal der tæller, farver, spilletid 30 min. optaget i 1969.

Postvæsenets mangeartede forretninger - herunder maskinel pakke- og brevsortering.

Lydbilledbåndet »Post- og telegrafvæsenet«, farver, spilletid 15 min., optaget i 1964. Arbejdsområderne (herunder ansættelsesbetingelser og -vilkår) for postbudgruppen, kontorassistentgruppen og assistentgruppen. Lydbilledbåndet består både af et lydbånd, der er beregnet til afspilning med 3 3/4's hastighed og et billedbånd med i alt 40 billeder (24 x 36 mm).

Norske

Med posten på kysten, farver, spilletid 14 min., optaget i 1959.

Et postførende skib på dets færd langs den norske kyst.

OPPDAL stedet for vintersport, farver, spilletid 15 min., optaget i 1959.

Viser Oppdal som et ønskested for vinterturister.

Med postfly til Svalbard, sort/hvid, spilletid 5 min., optaget i 1959.

En postflyvning med militærfly til Svalbard.

Post til utpost, farver, spilletid 12 min., optaget i 1959.

Livet på Svaldbard.

Brevet som aldrig kom fram, farver, spilletid 15 min., optaget i 1961.

Rigtig adressering.

Et smil langs veien, farver, spilletid 15 min., optaget i 1961.

Landbrevkasser.

Svensk

Märkliga märken, farver, spilletid 15 min., optaget i 1961.

Filatieli.

Andre

Beyond all frontiers, farver, spilletid 20 min., optaget i 1965.

Verdenspostforeningens stiftelse og virksomhed (engelsk tale).

The International Telecommunication Union sort/hvid, spilletid 20 min., optaget i 1966 (engelsk tale).

Film, der kun er beregnet til forevisning for personalet:

Danske

Vær på post, sort/hvid, spilletid 20 min., optaget i 1959.

Forholder til publikum ved indleveringstjenesten.

Ud med post, sort/hvid, spilletid 16 min., optaget i 1961.

Omdelingstjeneste i bydistrikterne.

Norske

Posten og vi, farver, spilletid 20 min., optaget i 1963.

Arbejdet i det norske postvæsen.

Svensk

Ord, varor och pengar, farver, spilletid 27 min., optaget i 1963.

Det svenske postvæsenes virksomhed.

Bil Brevbäring, farver, spilletid 6 min., optaget i 1966.

Postomdeling pr. bil.

Andre

Elektronen vertellen Briefe, farver, spilletid 12 min., optaget i 1964.

Automatisk brevsorteringsanlæg m. v. (teksthæfte medfølger) (tysk tale).

Fortegnelsen vil i 1970 blive suppleret med 4 danske film med emnerne:

frimærkefremstilling, postgiro, postnumre samt postale- og tele-begivenheder i 1969.

SCHULTZ

MØNTERGÅRDEN · GOTHERSGADE 49 · KØBENHAVN K · TLF. 12 11 95

BOGTRYK + OFFSET



Vi trykker på alle sprog – og vi oversætter også

DET RETTE STED - DEN RIGTIGE PRIS



Sjældne frimærker,
hele samlinger, dubletter,
helark m. m. købes.

Fagmæssig vurdering

Robert Bechsgaard

Jul. Thomsensgade 7, 1. sal, hjørnet af Aaboulevarden, 1974 København V, tlf. (01) *35 68 32

KONTANT AFREGNING - REEL BEHANDLING

Museer, biblioteker og arkiver.

Post- og Telegrafbiblioteket, Tietgensgade 37, 3., 1530 Kh. V, tlf. (01) 15 66 10, lokal 206. Åben for udlån: mandag—fredag kl. 15—16. Biblioteker: Kontroller P. K. Hansen.

Enhver i post- og telegrafvæsenet ansat tjenestemand har adgang til at benytte biblioteket. Ved henvendelse til bibliotekaren kan personer, der ikke er ansatte i post- og telegrafv., på visse betingelser erholde tilladelse til at benytte biblioteket. Lånere, der er bosiddende i København, må personlig eller ved bud henvende sig i biblioteket. Sker henvendelse ved bud, må dette medbringe en af låneren personlig underskrevet kvittering.

Lånere, der er bosiddende uden for København, kan skriftlig rekvirere bøger. Udlånte bøger kan tilbageendes som postdag.

Som regel kan der lånes 2 bind ad gangen.

Udlånstiden er en måned. Tilbageleveres en lånt bog ikke efter udlånstidens udløb, vil der tilgå låneren meddelelse om, at bogen må være tilbagesendt inden en uges forløb. Efterkommes dette pålæg ikke, er biblioteket berettiget til at betragte bogen som bortkommen, og et erstatningseksemplar vil blive anskaffet for lånerens regning.

Bogbestanden er ca. 15.000 omfattende post- og telegrafvæsenet i ind- og udlandet, samfundsvidenskab, historie, geografi og rejser samt litteratur og sprog (skønlitteratur på originalsproget, fransk, tysk, engelsk og svensk). Der er pr. 1. april 1963 udgivet katalog indeholdende den almene litteratur og skønlitteraturen på de fremmede sprog samt en emneoversigt over post- og telegraflitteraturen.

Post- og Telegrafvæsenets tekniske Bibliotek. (Farvergade 17, 5., 1007 Kh. K, tlf. (01) 11 66 05, lokal 210. Åben for udlån mandag—fredag kl. 9—15. Biblioteket er offentligt tilgængeligt. Bogbestanden ca. 15.400 bd., hovedsagelig litteratur vedrørende telegraf, telefon og radio samt en righoldig samling af tekniske tidsskrifter.

Hovedarkivet i Generaldirektoratet for Post- og Telegrafvæsenet, Artillerivej 40 E, 2300 Kh. S, tlf. (01) 77 Su 4088, lokal 81. Arkivformand: J. V. M. Nicolaisen.

Dansk Post- og Telegrafmuseum, kontoradresse: Tietgensgade 37, 3., 1530 Kh. V, tlf. (01) 15 66 10, lokal 373, museumslokaler: Vesterbrogade 59, 1620 Kh. V, tlf. (01) 83, VEst 47 64. — Åbent søn- og helligdage samt torsdage maj—oktober kl. 10—16, november—april kl. 13—15, dog lukket 1. påskedag, 1. pinsedag og 1. juledag. Adgangen er gratis såvel som omvisninger i museet, hvilke også uden for de almindelige åbningstider efter forudgående aftale arrangeres for foreninger, klubber, skoleklasser og lignende sluttede selskaber. — Inspektører: tegner Morell Nielsen (historiske afdelinger) og postinspektør H. M. Jensen (frimærkeafdelingen).

I forbindelse med forordninger, plakater, fartplaner o. lign. samt originale genstande, modeller af køretøjer, skibs- og luftfartøjer og et rigt billedmateriale (malerier, kobber- og stålstik, raderinger, tegninger og fotos) er de posthistoriske samlinger opdelt i afdelinger eller grupper for fodbude og ryttere, postbefordring til lands, til søs og i luften, bygninger, uniformer, posthusskiltte, postbrevkasser, brevmaterialer, stempler, signeter, aviser, postkonventioner og julemærker, mens den teletekniske afdeling omfatter telegrafi, telefon og radio. — I frimærkeafdelingen udstilles som regel altid de nordiske landes frimærker og i øvrigt skif-

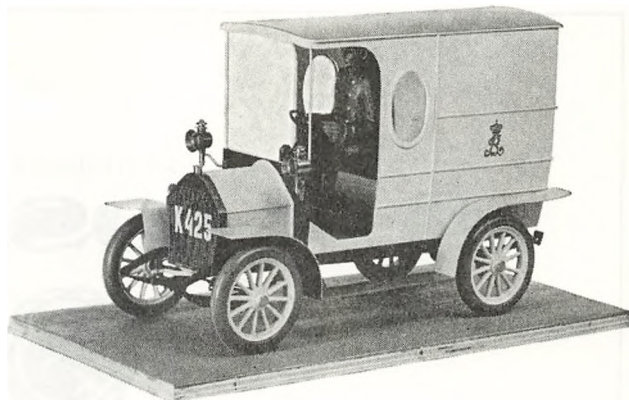

Model fra Dansk post- og telegrafmuseum af postvæsenets første bil fra 1908. (Foto fra 50 års festskriftet, der er omtalt neden for).

tende landeudstillinger, ialt ca. 10.000 mærker af postvæsenets frimærkesamling, der nu tæller 142.000 mærker.

Det i anledning af 50 året for museets åbning for offentligheden i 1963 udgivne festskrift »The Danish Post and Telegraph Museum through 50 Years« er stadig til salg for 22,— kr. pr. eksemplar og kan erhverves ved indbetaling af beløbet til kassereren i generaldirektoratet for post- og telegrafvæsenet, Tietgensgade 37, 2., 1530 København V, postgirokonto 8 08. På kuponen anføres: Museets festskrift.

De post- og telegrafhistoriske Samlinger i Århus er en af Købstadmuseet »Den gamle By«s mange specialafdelinger.

Samlingerne er skabt ved et samarbejde mellem en faglig komité, Dansk Post- og Telegrafmuseum og Købstadmuseet og har til huse i »Den gamle By«s postgård, der består af Abenråhuset og Christiansfeld-laden.

I Abenråhuset, der er en én-etages bygning af bindingsværk fra det 17. århundrede, som i 1738 er blevet fornyet med en grundmuret gavfacade og i det 19. århundrede med forskellige tilbygninger, findes et postkontor med inventar fra Christian den IX's tid, indrettet til ekspedition af både post og passagerer, og en telegrafekspedition med telegrafdirektør Peter Fabers skrivebord. I telegrafekspeditionen ses også en model af den optiske telegraf fra Sprogø bygget 1801.

Bag postkontoret ligger dels postmesterens dagligstue med generalpostdirektør Sophus Danneskjold-Samsøes skrivebord og møbler fra et postmesterhjem, dels en mindestue for julemærkets fader, postmester Einar Holbøll.

I postladen findes en diligence fra ruten Vejle—Brande, der blev nedlagt i 1912, og en fagtegevogn fra slutningen af det 19. århundrede. Endvidere en isbåd og en lavet til udkørsel af isbåde, begge dele stammer fra tiden før 1883 og har været anvendt ved Storebælts-transporterne. Desuden findes et par slæder, der har været brugt ved transport af post, samt en samling postskiltte.

»Den gamle By«s postkontor er åbent for salg af frimærker, kort, kuverter og julemærker og for stempeling med postkontorets særlige dagstempel af alle indleverede forsendelser daglig i tiden 1.6.—31.8 fra kl. 10—17 samt på udgivelsedage for nye frimærker fra kl. 10—16. I åbningstiden er der gratis adgang til telegrafekspeditionen, mindestuen og postladen.

Samlingerne er i øvrigt tilgængelige i sommersæsonen ved omvisninger til bestemte tider mod entré og uden for den egentlige sæson efter aftale med Købstadmuseet »Den gamle By«, 8000 Århus C, tlf. (06) 12 37 93.

AKTIESELSKABET

S·MADSEN & Co

GRUNDLAGT 1879

MANILLAMÆRKER
KONVOLUTTER
PAPIRVAREFABRIK

VIMMELSKAFTET 39-41
1161 KØBENHAVN K
TELEFON (01) 11 66 67

KØB OPEL HOS OLUF SVENDSEN $\frac{A}{S}$

SHELL-HUSET · V. FARIMAGSGADE 23 · V · TLF. (01) 15 14 11



OPEL · CHEVROLET · OLDSMOBILE · PONTIAC · BUICK · CADILLAC

Nyt fra

Dansk Post- og Telegrafmuseum

Af tegner A. MORELL NIELSEN



Museumsinspektør J. C. Petersen død

efteråret 1968 blev museets inspektør gennem 17 år, kontrollør J. C. Petersen, pensioneret. På det tidspunkt foregik der ombygningsarbejder i generaldirektoratet, som havde nødvendiggjort, at museets kontorarbejde var henlagt til selve museet, hvor arbejdsforholdene var meget utilfredsstillende.

Ikke desto mindre fortsatte J. C. Petersen sit virke, til der var udpeget en efterfølger det kommende forår, og han insisterede på at sætte ham så grundigt som muligt ind i arbejdet, selvom det tog urimeligt hårdt på hans efterhånden ikke ret mange kræfter. Den 9.5.69 døde kontrollør Petersen. Trofast mod museet til det sidste.

Det er senere, end De tror!

I 1912 måtte den sidste diligence vige for de frembrusende dampheste, og wheatstone-trafikken nåede sit absolutte højdepunkt. En æra var forbi, og en anden gik sin undergang i møde. Endnu idag er der kolleger, der kan erindre episoder fra den tid, og nogle af dem kan fortælle, så »de gode gamle dage« med deres dårligt betalte arbejde, under hvad vi idag vil kalde for primitive forhold, står lyslevende for én.

Vel er der skrevet en del erindringer i tidens løb, men langt fra nok til at sikre etatens senere historie mod at blive stykket sammen af cirkulærer og tørre tal. Museet skal derfor opfordre

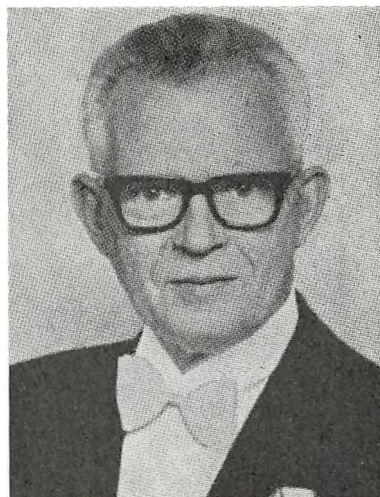

J. C. Petersen

ældre kolleger, hvad enten de er pensionerede eller tjenestegørende, til at skrive til os om svundne dage.

Der foreligger ingen konkrete planer om bearbejdning og offentliggørelse af et sådant materiale, men det vigtigste er også, at det bliver bragt til veje, mens tid er. Det vil om ønsket blive forseglet og bevaret ulæst, indtil eventuelle diskretionshensyn ikke længere gør sig gældende.

Gaver og afgivelser til museet

Museet er i den heldige situation, at mange tænker på det, hvis de finder en eller anden ting, som muligvis kunne have museets interesse. Naturligvis er det ikke alt, som museet får tilbudt, der er lige spændende, men selv ting, der kan forekomme finderens ligegyldige, kan være af stor værdi, hvis de f. eks. fylder et hul ud i samlingen. Der er uden tvivl gået meget værdifuldt tabt, fordi alle har tænkt, at den genstand er da så almindelig, at museet må have den i forvejen.

Arkivmateriale fra postkontorerne skal som hovedregel afgives til hovedarkivet, der skiller klinten fra hveden, som museet får til gennemsyn. En stor del af de fotografier, som museet modtager, er næsten værdiløse, fordi de mangler enhver form for stedfæstelse, personangivelse osv. Vi skal derfor opfordre eventuelle givere til at forsyne billedmateriale med så udførlige data som muligt.

Det har gennem mange år været skik at skrive

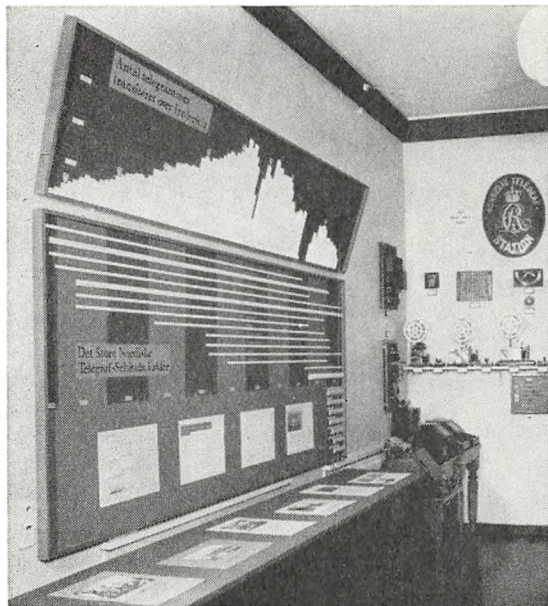

Et hjørne af udstillingen i forbindelse med Store Nord's 100 års jubilæum.

i årbogen, hvad museet har modtaget af gaver i årets løb. Årbogsredaktøren synes ikke, at det er godt stof, og det har han nok ret i, for de interessante ny erhvervelser drukner let mellem de mere almindelige. Giverne vil modtage kvittering for det, som bliver indsendt, direkte fra museet, som også vil oplyse giveren om, hvad en uidentificeret genstand har været anvendt til osv., så man ikke får det forkerte indtryk, at en gave til museet ender i det tomme rum. Skulle der være ting mellem gaverne, som påkalder en ganske særlig interesse, finder vi nok ud af at gøre dem offentligt bekendt på en eller anden måde.

Museets aktiviteter siden sidst

Den traditionelle opremsning af museets deltagelse i udstillingsarrangementer vil ikke blive bragt mere, idet ingen kan se af den, om man har lånt en uniform ud til en manufakturhandler mod at reklameafdelingen får et skilt i udstillingsvinduet med »Send juleposten i god tid«, eller om man har arrangeret en lødige historiske udstilling.

Den 1. juni genåbnede museets teletekniske samlinger efter halvandet års lukning. Da åbningsdagen faldt sammen med Det Store Nordiske Telegraf-Selskabs 100 års jubilæum, benyttede man lejligheden til at lave et lille arrangement med billeder og genstande, som havde tilknytning til samarbejdet mellem Store Nord og telegrafvæsenet. I dagene den 24. og 25. juni arrangeredes en historisk udstilling i Viborg i anledning af postkontorets 300 års jubilæum. Den blev besøgt af ca. 700 gæster.

Museets frimærkeafdeling, hvor det samlede antal forskellige udenlandske frimærker nu udgør ca. 142.000 stk., har deltaget i internationale frimærkeudstillinger i Montecatini i Italien for 9. gang, Norden 69 på postmuseum i Stockholm, Sofia 69, Compex 69 i Chicago og i Trouville-sur-Mer samt i de indenlandske udstillinger Langelands Frimærkeklubs 20 års jubilæumsudstilling, Nyborg Filatelistklubs 6. børs- og byttedag, Grønlandsudstilling i Lyngby og Viborg postkontors 300 års jubilæum.

I finansåret 1968/69 blev museet besøgt af 21.919 personer. Det er en hel del færre end sædvanligt, hvilket må tilskrives, at den teletekniske samling har været lukket, og at Pariserudstillingen, der blev afholdt i foråret 1968, efterlod det hjemlige museum ribbet for de mest seværdige genstande. Som det tegner for øjeblikket — i september — vil museet blive besøgt af ca. 25.000 gæster i indeværende finansår. Kære læser, gør ikke vore forhåbninger til skamme: besøg Dansk post- og telegrafmuseum!

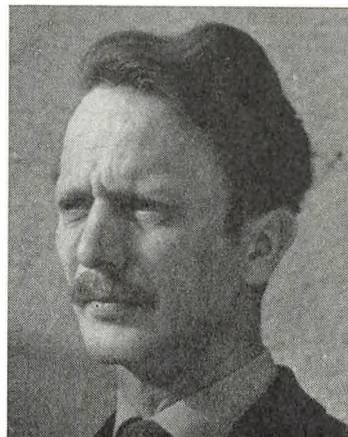

Den nye museumsinspektør tegner A. Morell Nielsen.

J. B. SCHILDER

GRUNDLAGT 1851

NØRREGADE 7 . TLF. 122058 . KØBENHAVN K.

Uniformsskrædderi . Målkonfektion

Konto oprettes

»Uniformer i mere end 100 år«

H. C. ØRSTEDSVEJ 30

TELEFON 21 27 25

KØBENHAVN V



I. A. STAUNING *Tapetserer og Dekorator*

Grundlagt 1842

G. W. Frydenlund & Søn

G. V. Harnisch

Lanterne- og metalvarefabrik

Fabrik for:
Pengekasser
postkasser i 100 år
postmateriel

✧

Nygaardsvej 12

København Ø

Telefon: Ry 133*

BOGTRYKKERGAARDEN

BOGTRYK SIDEN 1828

Erindringsliste for post- og telegrafkontorer.

(Forkortelser: **GD.**: Generaldirektoratet. **2.E.**: 2. ekspeditionskontor. **3.E.**: 3. ekspeditionskontor. **4.E.**: 4. ekspeditionskontor. **5.E.**: 5. ekspeditionskontor. **B.S.**: Bogholderikontoret. (Statistikafd.). **Revkt.**: Revisionskontoret. **PGK.**: Postgirokontoret. **I.**: Reglement I (organisations- og personforhold). **II.**: Reglement II (indenrigske postforretninger, forholdet til publikum). **III.**: Reglement III. (indenrigsk ekspedition, post). **V.**: Reglement V (avisvæsen). **VI.**: Reglement VI (kasse- og regnskabsvæsen). **VII.**: Reglement VII (bygninger og lokaler). **VIII.**: Reglement VIII (grænsepostforretninger). **IX A.**: Reglement IX A (materiel). **X.**: Reglement X (telegraftjeneste). **XI.**: Reglement XI (indenrigsk telefontjeneste).

Datoerne for indsendelse af formularer, regnskabsager m. v. angiver sidste frist for indsendelsen.

Hver dag. Ubesørgelige fors. til returpostkt. **II.** 39.18.

Hver søgnedag. Indbetaling af intrader (såvidt muligt) **VI.3.2.**

Med hovedposterne IK med tilh. indbetalingslister for samme dag til PGK. **VI.37.6.** Udb. PA og UK med tilh. udbetalingslister (**VI.31.10**), rekapitulation over indb. PA og IK og rekapitulation over udb. PA og UK (**VI.33**) samt indbetalingslister for PA til indl. (**VI.28.9.**) for 3. dagen forud til revisionen i PGK. Fort. over udst.checks til bogholderikt. **VI.2.7.** *Udb. lønhævekort* med tilh. udbetalingslister til PGK. **VI.** 42.

Den 3. hverdag efter udbetalingen i anbefalet konvolut til »PA-udland PGK«; udbetalingsliste for norske og svenske postsparebankbøger med tilhørende udbetalingskupon. **VI.24.**

Notater :

JANUAR

- I beg. af jan.:** De i det foregående år benyttede kørebøger indsendes til revkt. **I.92.9.** Oplysninger vedrørende skattepligtige beløb til lønmodtagere og skattemyndigheder **I.95.**
- 1. jan.** Der flages i anledning af nytårsdag, **VII.14.2.** Ikke udb. opkrævnings- og indkasserings-PA samt return. PA 3 mdr. efter udstedelsesmd. til PGK. **VI.31.17.**
Følgesedler til befordring af post som ilgods m. v. samt togførerattester til jbpkt. hhv. vedk. faste pkt. **III.7.12-14.** Kassebog afsluttes, og overskud overføres. **VI.54.5.**
Ansøgning om ansættelse som kontorass. II fra kontorassistentasp., hvis aspiranttid er udløbet den 1. februar. **I.49.8.**
- 5. jan.** Journ. over PA til udl. med tilh. fort. og summarisk oversigt eller eventuelt en summarisk oversigt, påtegnet sinitet. til PGK. **VI.28.15.**
Fort. over anm. om tigr.-PA med bilag (**VI.31.16**) til PGK.
Indberetning om ydet tjenestefrihed mod betaling i december måned til gd. **I.86.6.**
- 7. jan.** Ikke betalte regn. på visse aviser til udgiverpkt. **V.27.6.**
Månedssregnsk. til bogholderrikt. og bilagene med følgeseddel til revisionskt. **VI.55.8.**
Originale udgiftsbilag vedrørende de afholdte bygningsudgifter til ingeniørdistriktet **VII.2.5.**
- 8. jan.** Opgørelse B. 118 til bogholderrikt. **VI.45.7.**
- 10. jan.** *Grænsepkt.* inds. ankomstregistre vedr. pakkepostkarter fra udl. til 3.E. **VIII.55.1.**
Fort. over julegodtgørelse til overpostinsp. (opm.) **I.89.5.**
Oversigt over beskæftigelsen af aspiranter på prøve til gd. **I.42.3.**
Indberetning om sygelønsbidrag til gd. **I.68.22.**
Udgiftsrapport for automobiler til ingeniørdistr. **IX.A.2.11.**
Statistik til beregning af omsætningsafgift for indenlandske pakker (form. F) til B.S. **III.26.1.**
- 12. jan.** Opgørelse over afgifter for lyk- og mapblan-ketter til B.S. **VI.45.8.**
- 14. jan.** Indbetaling af bidrag til arbejdsmarkedets tillægspension og fremsendelse af indbetalingslister vedrørende indbetalingen. **I.63a.6.**
- 15. jan.** Feriemærkebøger, feriebons (**VI.25.1**), godtgørelsesfort. A, godtgørelsesatt., godtgørelsesfort. B. med tilh. medd., ombytningsedler og ekspresgebyrsedler (**VI.27.6**), afstemplede frankokort, eftersynsblanketter, anm. om frankostempling, hjemme-frankostempl. kuverter, hvis porto er godtgjort, de til ombytningsedlerne hørende frigørelsesmidler (**VI. bilag 2. II**). Bilag vedrørende teletjenesten (form. T 32) til revkt. (**VI. bilag 2.II**). Adressekt. til adressel. fors. til revkt. **II.24.9.**
Følgesedler (B 65) til forsendelser med franco-påtryk, der er sorteret ved postkontoret til revkt. (**III.4.16**).
Udtalelse om aspiranter på prøve, der skal ansættes på månedsløn fra den 1. februar til gd. **I.42.4.**

I særlig pakke til revkt. sendes

Indtægtsavisregnsk. (**V.28.6.**), sammendr. af avisbereg. med tilh. attest. Beregn. (**V.22.5.**), kontrol-avisportojournal. (**V.23.10.**), kontroljournal over udgiverkorsb. med tilh. følgesedler m. v. (**V.24.4.**), Avisafregningslister A, B og C (**V.26.10.** og **27.7.**), form. M 17, når ingen regulering har fundet sted. (**V.25.4.**).

1 år gamle adressekt. til revkt. **III**. Bilag 6. Indb. om juleperiodens forløb til overpostinsp. (opm.) **I.89.6.**

Statistik over alm. brevfors. m. m. til og fra posteksp. og brevsamlingsst. (form. N) til 2. E. **III.29.2.**

Statistik over omdelte adresseløse forsendelser (form. E) til B.S. **III.28.**

Telegramstatistik (form. I) **X.72.7.**

Telefonstatistik (form. II) **XI.28.9.**

Grænsepkt. inds. opg. over afg. Brev- og pakkepost (søbefordring) til 5.E. **VIII.56.7.**

20. jan. Avisstatistik (form. K. a.) til B.S. **III.27.8.**

31. jan. Vidnesbyrd (1. og 3. termin) for elever uden fagprøve til overpostinspektøren (overpostmestere) **I.38.14.**

Notater :

FEBRUAR

- 2. fredag og 3. lørdag.** Timebelastningsstatistik. **X.72.9.** og **XI.28.11.** form. **V.** og **VI.** til 4.E og overtelegraf-insp.
- 1. febr.** Ikke udb. opkrævnings- og indkasserings-PA samt return. PA 3 mdr. efter udstedelsesmd. til PGK. **VI.31.17.**
Følgesedler til befordring af post som ilgods m. v. samt togførerattester til jbpkt. hhv. vedk. faste pkt. **III.7.12-14.**
Kassebog afsluttes, og overskud overføres **VI.54.5.**
Ansøgning om ansættelse som kontorass. II fra kontorassistentasp., hvis aspiranttid er udløbet den 1. marts. **I.49.8.**
- 5. febr.** Journ. over PA til udl. med tilh. fort. og summarisk oversigt eller eventuelt en summarisk oversigt, påtegnet intet til PGK. **VI.28.15.**
Fort. over anm. om tilgr.-PA med bilag (**VI.31.16**) til PGK. Indberetning om ydet tjenestefrihed mod betaling i januar måned til gd. **I.86.6.**
- 7. febr.** Ikke betalte regn. på visse aviser til udgiverpkt. **V.27.6.**
Månedssregnsk. til bogholderikt. og bilagene med følgeseddel til revisionskt. **VI.55.8.**
Originale udgiftsbilag vedrørende bygningsudgifter til ingeniørdistrikterne. **VII.2.5.**
- 8. febr.** 2. søndag i februar optælles dagbl. til priv. søndagsomd. og i gule udgiverkorsb. til privatomd. **V.34.6.**
Opgørelse B. 118 til bogholderikt. **VI.45.7.**
- 10. febr.** Grønsepkt. inds. ankomstregistre vedr. pakkepostkarter fra udl. til 3.E. **VIII.55.1.**
Udgiftsrapport for automobiler til ingeniørdistr. **IX.A.2.11.**
- Indberetning om konfirmation til overtelegraf-inspektøren. **I.90.1.**
Statistik til beregning af omsætningsafgift for indenlandske pakker (form. F) til B.S. **III.26.1.**
- 12. febr.** Opgørelse over afgifter for lyk- og mapplan-ketter til B.S. **VI.45.8.**
- 15. febr.** Feriemærkebøger, feriebons (**VI.25.1.**), godtgørelsesfort. A, godtgørelsesatt., godtgørelsesfort. B. med tilh. medd., ombytnings sedler og ekspresgebyrsedler (**VI.27.6**), afstemplede frankokort, anm. om frankostempling, hjemmefrankostempl. kuverter, hvis porto er godtgjort, de til ombytnings sedlerne hørende frigørelsesmidler (**VI. bilag 2.II.**). Bilag vedrørende teletjenesten (form. T 32) til revkt. (**VI. bilag 2. II.**).
- Adressekt. til adressel. fors. til revkt. **II.24.9.**
Følgesedler (B 65) til forsendelser med franco-påtryk, der er sorteret ved postkontoret til revkt. (**III.4.16**).
- Forslag til budget (for Kbh. visse forslag til opm. i 2 ekspl.) anmeldes til gd. og til distriktsmyndigh. **I. Bilag 41.**
Gældende postfuldmagter revideres **II.37.12.**
Opgørelse af antallet af husstande m. v. ved postkontoret og underlagte posthuse **II.24.2.**
Grønsepkt. inds. opg. over afg. brev- og pakkepost (søbefordring) til 5.E. **VIII.56.7.**
Udtalelse om aspiranter på prøve, der skal ansættes på månedsløn fra den 1. marts til gd. **I.42.4.**
- 27. febr.** Hovedbest. på aviser fra Storbritannien **V.29.4.**
- 28. febr.** Medd. om, hvor mange ekspl. af avisafregningsliste B, der skal benyttes, gives eventuelt avispostkt. **V.27.3.**

Notater :

MARTS

- 1. torsdag og 1. søndag.** Timebelastningsstatistik X.72.9 og XI.28.11. Form. V. og VI. til 4.E og overtelegrafinsp.
- 1. marts.** Ikke udb. opkrævnings- og indkasserings-PA samt return. PA 3 mdr. efter udstedelsesmd. til PGK. VI.31.17.
Indsendelse af oplysning om antallet af husstande m. v. til postvæsenets oplysningskontor II.24.2.
Følgesedler til befordring af post som ilgods m. v. samt togførerattester til jpbkt. hhv. vedk. faste pkt. III.7.12-14.
Udgiverpkt. for summarisk anm. aviser forespørger udleveringsposthuse om antallet af husstande V.18.6.
Kassebog afsluttes, og overskud overføres VI. 54.5.
Centralfjernskrivekontorer inds. plan over tjenestens ordning på konfirmationssøndage til overtelegrafinspektøren. I.90.3.
Ansigning om ansættelse som kontorass. II fra kontorassistentasp., hvis aspiranttid er udløbet den 1. april. I.49.8.
- 5. marts.** Journ. over PA til udl. med tilh. fort. og summarisk oversigt eller eventuelt en summarisk oversigt, påtegnet »intet« til PGK. VI.28.15.
Fort. over anm. om tlgr.-PA med bilag (VI.31.16) til PGK.
Indberetning om ydet tjenestefrihed mod betaling i februar måned til gd. I.86.6.
- 6. marts.** Statistik over alm. brevfors. påbeg. III.25.1.
Grænsepkt. påbeg. Statistik over alm. brevfors. til og fra udl. VIII.59.2.
- 7. marts.** Månedregnsk. til bogholderikt. og bilagene med følgeseddel til revisionskt. VI. 55.8.
Ikke betalte regn. på visse aviser til udgiverpkt. V.27.6.
2 år gamle ikke fornyede samt tilbagekaldte fuldmagter med månedsregnskabs bilag til revisionskt. II.37.12.
Originale udgiftsbilag vedrørende bygningsudgifter til ingeniørdistrikterne. VII.2.5.
- 8. marts.** Opgørelse B. 118 til bogholderikt. VI.45.7.
- 10. marts.** *Grænsepkt.* inds. ankomstregistre vedr. pakkepostkarter fra udl. til 3.E. VIII.55.1.
Det ene ekpl. af medd. om generalinddragelser til Gd. V.18.8.
Udgiftsrapport for automobiler til ingeniørdistr. IX.A.2.11.
Statistik til beregning af omsætningsafgift for indenlandske pakker (form. F) til B.S. III.26.1.
- 11. marts.** Der flages i anledning af Hans Majestæt Kongens fødselsdag. VII.14.2.
- 12. marts.** Udgiverpkt. udfærdiger beregninger. V. 22.2-4.
Bestillingsregnsk. rekapituleres. V.28.2.
Opgørelse over afgifter for lyk- og mapblanketter til B.S. VI.45.8.
- 15. marts.** Feriemærkebøger, feriebons (VI.25.1.), godtgørelsesfort. A, godtgørelsesatt., godtgørelsesfort. B med tilh. medd., ombytningsedler og ekspresgebyrsedler (VI.27.6), afstemplede frankokort, anm. om frankostempling, hjemmefrankostempl. kuverter, hvis porto er godtgjort, de til ombytningsedlerne hørende frigørelsesmidler (VI. bilag 2. II.). Bilag vedrørende teletjenesten (form. T 32) til revkt. (VI. bilag 2. II.).
Adressekt. til adressel. fors. til revkt. II.24.9.
Følgesedler (B 65) til forsendelser med frankopåtryk, der er sorteret ved postkontoret til revkt. (III.4.16).
Beregning tilbagesendes til udgiverpostkt. (beregning til og fra Tórshavn inds. med indtægtsavisregnsk.) V.28.4.
Fortegnelse over landpostb. og landpostruter i 2 ekpl. til Gd. samt 1 ekpl. til overpostinspektøren (overpostmesteren). I.27.5.
Grænsepkt. inds. opg. over afg. brev- og pakkepost (sobefordring) til 5.E. VIII.56.7.
Udtalelse om aspiranter på prøve, der skal ansættes på månedsløn fra den 1. april til gd. I.42.4.
- 16. marts.** Hovedbest. på aviser fra øvrige Europa (undt. Storbritannien). V.29.4.
- 17. marts.** Inden månedens udg. afregning med avisudgivere. V.8.1.
- 19. marts.** Hovedbest. på aviser fra Finland, Norge, Sverige og Vesttyskland samt 1. efterbest. på aviser fra øvrige Europa (undt. Storbritannien). V.29.4.
- 20. marts.** Statistik over almindelige brevfor-sendelser form. A og eventuelt form. B og C til B.S. III.25.6, 10 og 11.
- 25. marts.** 2. efterbest. på aviser fra øvrige Europa (undt. Storbritannien). V.29.4.
- 26. marts.** 1. efterbest. på aviser fra Finland, Norge, Sverige og Vesttyskland. V.29.4.
Grænsepkt. inds. statistik over alm. brevfor-sendelser til og fra udl. (Form. F og G) til B.S. VIII.59.5.
- 27. marts.** Hovedbest. på indenr. aviser (skal fore-ligge ved udgiverpkt. senest den 28. med 1. post) V.29.1.
Der flages på halv stang i anledning af langfredag. VII.14.2.
- 28. marts.** Der flages i anledning af Hendes Majestæt Dronningens fødselsdag. VII.14.2.
- 29. marts.** Der flages i anledning af påskedag. VII.14.2.
- 31. marts.** Forslag om vedligeholdelsesarbejder til ingeniørdistr. og distriktsmyndighed. VII.2.2.
Antal pakker udkørt ved vognmand i landdi-strikket til overpostinsp.

APRIL

- 3. onsdag.** Timebelastningsstatistik. X.72.9 og XI. 28.11. form. V. og VI. til 4.E og overtelegraf-insp.
- 1. april.** Ikke udb. opkrævnings- og indkasserings-PA samt return. PA 3 mdr. efter udstedelsesmd. til PGK. VI.31.17.
Følgesedler til befordring af post som ilgods m. v. samt togførerattester til jbpkt. hhv. vedk. faste pkt. III.7.12-14.
Kassebog afsluttes, og overskud overføres. VI. 54.5.
Ansøgning om ansættelse som kontorass. II fra kontorassistentasp., hvis aspiranttid er udløbet den 1. maj. I.49.8.
- 5. april.** Journ. over PA til udl. med tilh. fort. og summarisk oversigt eller eventuelt en »summarisk oversigt«, påtegnet »intet« til PGK. VI.28.15.
Fort. over anm. om tlgr.-PA med bilag (VI. 31.16) til PGK.
Indberetning om ydet tjenestefrihed mod betaling i marts måned til gd. I.86.6.
- 7. april.** Ikke betalte regn. på visse aviser til udgiverpkt. V.27.6.
Månedsregnsk. til bogholderikt. og bilagene med følgeseddel til revisionskt. VI.55.8.
Originale udgiftsbilag vedrørende bygningsudgifter til ingeniørdistrikterne. VII.2.5.
- 8. april.** Opgørelse B. 118 til bogholderikt. VI.45.7.
- 9. april.** Der flages på halv stang til kl. 12, derefter på hel stang. VII.14.2.
- 10. april.** *Grønsepkt.* inds. ankomstregistre vedr. pakkepostkarter fra udl. til 3.E. VIII.55.1.
Indberetning om sygelønsbidrag til gd. I.68.22.
Udgiftsrapport for automobiler til ingeniørdistr. IX.A.2.11.
Statistik til beregning af omsætningsafgift for indenlandske pakker (form. F) til B.S. III.26.1.
- 12. april.** *Grønsepkt.* inds. statistik over bogf. fors. til og fra udlandet (form. L. og M.) til B.S. VIII.60.4.
Opgørelse over afgifter for lyk- og mapblanketter til B.S. VI.45.8.
- 14. april.** Overs. over udgifter på konto 295 og bi-indtægter i 2 eksp. til gd. (Københavnske postkontorer tillige 1 eksp. til opm.). VII.7.2.

Indbetaling af bidrag til arbejdsmarkedets tillægspension og fremsendelse af indbetalingslister vedrørende indbetaling. I.63a.6.

- 15. april.** Feriemærkebøger, feriebons (VI.25.1.), godtgørelsesfort. A, godtgørelsesatt., godtgørelsesfort. B. med tilh. medd., ombytningssedler og ekspresgebyrsedler (VI.27.6), afstemplede frankokort, eftersynsblanketter, anm. om frankostempling, hjemmefrankost. kuverter, hvis porto er godtgjort, de til ombytningssedlerne hørende frigørelsesmidler (VI. bilag 2.II.). Bilag vedrørende teletjenesten (form. T 32) til revkt. (VII. bilag 2.II.). Adressekt. til adressel. fors. til revkt. II.24.9. Følgesedler (B 65) til forsendelser med frankopåtryk, der er sorteret ved postkontoret til revkt. (III.4.16).
Udtalelse om aspiranter på prøve, der skal ansættes på månedsløn fra den 1. maj til gd. I.42.4.

I særlig pakke til revkt. sendes:

Indtægtsavisregnsk. (V.28.6.), sammendr. af avisbereg. med tilh. attest. Beregn. (V.22.5.). Kontrol-avisportojournal. (V.23.10.), kontroljournal over udgiverkorsb. med tilh. følgesedler m. v. (V.24.4.). Avisafregningslister A, B og C (V.26.10. og 27.7), form. M 17, når ingen regulering har fundet sted. (V.25.4.).

1 år gamle adressekt. til revkt. III. Bilag 6. Statistik over bogførte fors. m. v. (Form. H.) til B.S. III.26.3.

Statistik over bogf. fors. m. v. til og fra posteksp. og brevsamlingsst. (Form. O.) til 2.E. III.29.3.

Grønsepkt. inds. opg. over afg. brev- og pakkepost (søbefordring) til 5.E. VIII.56.7.

- 16. april.** Der flages i anledning af tronfølgeren, prinsesse Margrethes fødselsdag. VII.14.2.
- 27. april.** Der flages i anledning af arveprinsesse Caroline-Mathildes fødselsdag. VII.14.2.
- 29. april.** Der flages i anledning af prinsesse Benediktes fødselsdag. VII.14.2.
- 30. april.** Vidnesbyrd (2. og 4. termin) for elever uden fagprøve til overpostinspektøren (overpostmesteren) I.38.14.
Udbetaling af særligt ferietillæg. I.65.18.

Notater:

MAJ

- 2. tirsdag og 3. søndag.** Timebelastningsstatistik. **X.72.9 og XI. 28.11.** Form. V. og VI. til 4.E og overtelegrafinsp.
- 1. maj.** Ikke udb. opkrævnings- og indkasserings-PA samt return. PA 3 mdr. efter udstedelsesmd. til PGK. **VI.31.17.**
Følgesedler til befordring af post som ilgods m. v. samt togførerattester til jbpkt. hhv. vedk. faste pkt. **III.7.12-14.**
Kassebog afsluttes, og overskud overføres. **VI. 54.5.**
Statistik over udgiverkorsbånd (ikke-dagblade) til de nordiske lande påbegyndes **III.27.4.**
Ansøgning om ansættelse som kontorass. II fra kontorassistentasp., hvis aspiranttid udløber den 1. juni. **I.49.8.**
- 5. maj.** Der flages til minde om Danmarks befrielse. **VII.14.2.**
Journ. over PA til udl. med tilh. fort. og summarisk oversigt eller eventuelt en summarisk oversigt, påtegnet »intet« til PGK. **VI.28.15.**
Fort. over anm. om tlgr.-PA med bilag (**VI.31.16.**) til PGK.
Indberetning om ydet tjenestefrihed mod betaling i april måned til gd. **I.86.6.**
- 7. maj.** Ikke betalte regn. på visse aviser til udgiverpkt. **V.27.6.**
Månedssregnsk. til bogholderikt. og bilagene med følgeseddel til revisionskt. **VI.55.8.**
Originale udgiftsbilag vedrørende bygningsudgifter til ingeniørdistrikterne. **VII.2.5**
Der flages i anledning af Kristi himmelfartsdag. **VII.14.2.**
- 8. maj.** 2. søndag i maj optælles dagblade til priv. søndagsomd. og i gule udgiverkorsb. til privatomd. **V.34.6.**
Opgørelse B. 118 til bogholderikt. **VI.45.7.**
- 10. maj.** Grænsepkt. inds. ankomstregistre vedr. pakkepostkarter fra udl. til 3.E. **VIII.55.1.**
- Udgiftsrapport for automobiler til ingeniørdistr. **IX.A.2.11.**
Statistik til beregning af omsætningsafgift for indenlandske pakker (form. F) til B.S. **III.26.1.**
- 12. maj.** Opgørelse over afgifter for lyk- og mapblanketter til B.S. **VI.45.8.**
- 15. maj.** Feriemærkebøger, feriebons (**VI.25.1.**), godtgørelsesfort. A, godtgørelsesatt., godtgørelsesfort. B. med tilh. medd., ombytningscedler og ekspresgebyrsedler (**VI.27.6.**), afstemplede frankokort, anm. om frankostempling, hjemmefrankost. kuverter, hvis porto er godtgjort, de til ombytningscedlerne hørende frigørelsesmidler (**VI. bilag 2.II.**). Bilag vedrørende teletjenesten (form. T 32) til revkt. (**VI. bilag 2.II.**). Adressekt. til adressel. fors. til revkt. **II.24.9.**
Følgesedler (B 65) til forsendelser med frankopåtryk, der er sorteret ved postkontoret til revkt. (**III.4.16.**)
Grænsepkt. inds. opg. over afg. brev- og pakkepost (søbefordring) til 5.E. **VIII.56.7.**
Udtalelse om aspiranter på prøve, der skal ansættes på månedsløn fra den 1. juni til gd. **I.42.4.**
- 16. maj.** Statistik over afgående udgiverkorsbånd og avisnumre (dagblade), over afg. og ank. udgiverkorsbånd til bladforhandlere samt over ank. adresserede aviser påbegyndes. **III.27.**
- 17. maj.** Der flages i anledning af pinsedag. **VII.14.2.**
- 27. maj.** Hovedbest. på aviser fra Storbritannien. **V. 29.4.**
- 31. maj.** Medd. om, hvor mange ekpl. af avisafregningsliste B, der skal benyttes, gives eventuelt avispostkt. **V.27.3.**
Oversigt over brændselsforbrug afsluttes med udgangen af maj måned og udfærdiges i 4 eksemplarer, hvoraf 1 forbliver ved kontoret. De øvrige til: gd. (3. teknisk kontor), ingeniørdistriktet og Statens brændselsindkøb. (**VII.7.5.**)

Notater:

JUNI

- 1. mandag og 2. lørdag** Timebelastningsstatistik. X.72.9 og XI. 28.11. form. V. og VI. til 4.E og overtelegrafinsp.
- 1. juni.** Ikke udb. opkrævnings- og indkasserings-PA samt return. PA 3 mdr. efter udstedelsesmd. til PGK. VI.31.17.
Følgesedler til befordring af post som ilgods m. v. samt togførerattester til jbpkt. hhv. vedk. faste pkt. III.7.12-14.
Kassebog afsluttes, og overskud overføres. VI. 54.5.
Ansøgning om ansættelse som kontorass. II fra kontorassistentasp., hvis aspiranttid udløber den 1. juli. I.49.8.
- 5. juni.** Der flages i anledning af grundlovsdag. VII. 14.2.
Journ. over PA til udl. med tilh. fort. og summarisk oversigt eller eventuelt en summarisk oversigt, påtegnet intet til PGK. VI.28.15.
Fort. over anm. om tlgr.-PA med bilag (VI. 31.16) til PGK.
Grænsepkt. inds. opgørelser AV 4 til 3. E. VIII.62.3. Indberetning om ydet tjenestefrihed mod betaling i maj måned til gd. I.86.6.
- 7. juni.** Ikke betalte regn. på visse aviser til udgiverpkt. V.27.6.
Månedsregnsk. til bogholderikt. og bilagene med følgeseddel til revisionskt. VI.55.8.
Originale udgiftsbilag vedrørende bygningsudgifter til ingeniørdistr. VII.2.5.
- 8. juni.** Opgørelse B. 118 til bogholderikt. VI.45.7.
- 10. juni.** Grænsepkt. inds. ankomstregistre vedr. pakkepostkarter fra udl. til 3.E. VIII.55.1.
Udgiftsrapport for automobiler til ingeniørdistr. IX.A.2.11.
Statistik til beregning af omsætningsafgift for indenlandske pakker (form. F) til B.S. III.26.1.
- 11. juni.** Der flages i anledning af prins Henriks fødselsdag. VII.14.2.
- 12. juni.** Udgifterpkt. udfærdiger beregninger V.22.2-4. Bestillingsregnsk. rekapituleres. V. 28.2.
Opgørelse over afgifter for lyk- og mapblanketter til B.S. VI.45.8.
- 15. juni.** Der flages i anledning af Valdemarsdagen. VII.14.2.
Feriemærkebøger, feriebons (VI.25.1.), godtgørelsesfort. A, godtgørelsesatt., godtgørelsesfort. B. med tilh. medd., ombytningsedler og ekspresgebyrsedler (VI.27.6), afstemplede frankokort, anm. om frankostempling, hjemmefrankost. kuverter, hvis porto er godtgjort, de til ombytningsedlerne hørende frigørelsesmidler (VI. bilag 2. II.). Bilag vedrørende teletjenesten (form. T 32). til revkt. (VI. bilag 2. II.).
Adressekt. til adressel. fors. til revkt. II.24.9.
Følgesedler (B 65) til forsendelser med frankopåtryk, der er sorteret ved postkontoret til revkt. (III.4.16).
Beregn. tilbagesendes til udgiverpostkt. (Beregn. til og fra Tórshavn inds. med indtægtsavisregnsk.) V.28.4.
Endelige forsl. til budget (for Kbh. visse forsl. til opm. i 2 ekspl.) til gd., distriktsmyndigh. og til ingeniørdistr. I. Bilag 41.
Grænsepkt. inds. opg. over afg. brev- og pakkepost (søbefordring) til 5.E. VIII.56.7.
Udtalelse om aspiranter på prøve, der skal ansættes på månedsløn fra den 1. juli til gd. I.42.4.
- 16. juni.** Hovedbest. på aviser fra øvrige Europa (undt. Storbritannien). V.29.4.
- 17. juni.** Inden månedens udg. afregning med avisudgivere. V.8.1.
- 19. juni.** Hovedbest. på aviser fra Finland, Norge, Sverige og Vesttyskland samt 1. efterbest. på aviser fra øvrige Europa (undt. Storbritannien). V.29.4.
- 25. juni.** 1. efterbest. på aviser fra Finland, Norge, Sverige og Vesttyskland samt 2. efterbest. på aviser fra øvrige Europa (undt. Storbritannien). V. 29.4.
- 26. juni.** Hovedbest. på indenr. aviser (skal foreligge ved udgiverpkt. senest den 27. med 1. post) V.29.1.

Notater :

JULI

- 1. juli.** Ikke udb. opkrævnings- og indkasserings-PA samt return. PA 3 mdr. efter udstedelsesmd. til PGK. **VI.31.17.**
Følgesedler til befordring af post som ilgods m. v. samt togførerattester til jbpkt. hhv. vedk. faste pkt. **III.7.12-14.**
Kassebog afsluttes, og overskud overføres. **VI.54.5.**
Ansøgning om ansættelse som kontorass. II fra kontorassistentasp., hvis aspiranttid udløber den 1. august. **I.49.8.**
- 5. juli.** Journ. over PA til udl. med tilh. fort. og summarisk oversigt eller eventuelt en »summarisk oversigt«, påtegnet »intet« til PGK. **VI.28.15.**
Fort. over anm. om tlgr.-PA med bilag (**VI.31.16**) til PGK.
Indberetning om ydet tjenestefrihed mod betaling i juni måned til gd. **I.86.6.**
- 7. juli.** Ikke betalte regn. på visse aviser til udgiverpkt. **V.27.6.**
Månedregnsk. til bogholderikt. og bilagene med følgeseddel til revisionskt. **VI.55.8.**
Originale udgiftsbilag vedrørende bygningsudgifter til ingeniørdistrikterne. **VII.2.5.**
- 8. juli.** Opgørelse B. 118 til bogholderikt. **VI.45.7.**
- 10. juli.** *Grænsepkt.* inds. ankomstregistre vedr. pakkepostkarter fra udl. til 3.E. **VIII.55.1.**
Indberetning om sygelønsbidrag til gd. **I.68.22.**
Udgiftsrapport for automobiler til ingeniørdistr. **IX.A.2.11.**
Statistik til beregning af omsætningsafgift for indenlandske pakker (form. F) til B.S. **III.26.1.**
- 12. juli.** Opgørelse over afgifter for lyk- og mapblanketter til B.S. **VI.45.8.**
- 14. juli.** Indbetaling af bidrag til arbejdsmarkedets tillægspension og fremsendelse af indbetalingslister vedrørende indbetalingen. **I.63a.6.**
- 15. juli.** Feriemærkebøger, feriebons. (**VI.25.1.**), godtgørelsesfort. A, godtgørelsesatt., godtgørelsesfort. B med tilh. medd., ombytningsedler og ekspresgebyrsedler (**VI.27.6.**), afstemplede frankokort, eftersynsblanketter, anm. om frankostempling, hjemmefrankostempl. kuverter, hvis porto er godtgjort, de til ombytningsedlerne hørende frigørelsesmidler (**VI. bilag 2. II.**). Bilag vedrørende tele-tjenesten (form. T 32) til revkt. (**VI. bilag 2. II.**). Adressekort til adressel. fors. til revkt. **II.24.9.**
Følgesedler (B 65) til forsendelser med frankopåtryk, der er sorteret ved postkontoret til revkt. (**III.4.16**).
Udtalelse om aspiranter på prøve, der skal ansættes på månedsløn fra den 1. august til gd. **I.42.4.**
- I særlig pakke til revkt. sendes*
- indtægtsavisregnsk. (**V.28.6.**), sammendr. af avisbereg. med tilh. attest. beregn. (**V.22.5.**), kontrol-avisporto Journ. (**V.23.10**), kontroljournal over udgiverkorsb. med tilh. følgesedler m. v. (**V.24.4.**). Avisafregningslister A, B og C (**V.26.10** og **27.7.**), form. M 17, når ingen regulering har fundet sted (**V.25.4.**).
- 1 år gamle adressekt. til revkt. **III. Bilag 6.**
Sommerstatistik påbegyndes. **III.29.4.**
Grænsepkt. inds. opg. over afg. brev- og pakkepost (søbefordring) til 5.E. **VIII.56.7.**
- 27. juli.** Der flages i anledning af arveprins Knuds fødselsdag. **VII.14.2.**

Notater:

AUGUST

- 2. fredag og 3. lørdag.** Timebelastningsstatistik. **X.72.9** og **XI.28.11.** form. **V.** og **VI.** til 4.E og overtelegrafinsp.
- 1. aug.** Ikke udb. opkrævnings- og indkasserings-PA samt return. PA 3 mdr. efter udstedelsesmd. til PGK. **VI.31.17.**
Følgesedler til befordring af post som ilgods m. v. samt togførerattester til jbpkt. hhv. vedk. faste pkt. **III.7.12-14.**
Kassebog afsluttes, og overskud overføres **VI.54.5.**
Sommerstatistik (hjælpeform. a.2 og b.2) til 2.E. **III.29.4.**
Ansøgning om ansættelse som kontorass. II fra kontorassistentasp., hvis aspiranttid er udløbet den 1. september. **I.49.8.**
- 5. aug.** Journ. over PA til udl. med tilh. fort. og summarisk oversigt eller eventuelt en »summarisk oversigt«, påtegnet »intet« til PGK. **VI.28.15.**
Fort. over anm. om tlgr.-PA med bilag (**VI.31.16**) til PGK.
Indberetning om ydet tjenestefrihed mod betaling i juli måned til gd. **I.86.6.**
- 7. aug.** Ikke betalte regn. på visse aviser til udgiverpkt. **V.27.6.**
Månedssregnsk. til bogholderikt. og bilagene med følgeseddel til revisionskt. **VI.55.8.**
Originale udgiftsbilag vedrørende bygningsudgifter til ingeniørdistr. **VII.2.5.**
- 8. aug.** 2. søndag i august optælles dagbl. til privat søndagsomd. og i gule udgiverkorsb. til privatomd. **V.34.6.**
Opgørelse B. 118 til bogholderikt. **VI.45.7.**
- 10. aug.** *Grænsepkt.* inds. ankomstregistre vedr. pakkepostkarter fra udl. til 3.E. **VIII.55.1.**
Udgiftsrapport for automobiler til ingeniørdistr. **IX.A.2.11.**
Indberetning om konfirmation til overtelegrafinspektøren. **I.90.1.**
Statistik til beregning af omsætningsafgift for indenlandske pakker (form. F) til B.S. **III.26.1.**
- 12. aug.** Opgørelse over afgifter for lyk- og mapblanketter til B.S. **VI.45.8.**
- 14. aug.** Forslag til postmestermøder inds. til distriktsmyndigh. **I.86.22.**
- 15. aug.** Feriemærkebøger, feriebons (**VI.25.1.**), godtgørelsesfort. A, godtgørelsesatt., godtgørelsesfort. B med tilh. medd., ombytningssedler og ekspresgebyrsedler (**VI.27.6.**), afstemplede frankokort, anm. om frankostempling, hjemmefrankostempl. kuverter, hvis porto er godtgjort, de til ombytningssedlerne hørende frigørelsesmidler (**VI. bilag 2. II.**). Bilag vedrørende teletjenesten (form. T 32) til revkt. (**VI. bilag 2. II.**).
Adressekt. til adressel. fors. til revkt. **II.24.9.**
Følgesedler (B 65) til forsendelser med frankopåtryk, der er sorteret ved postkontoret til revkt. (**III.4.16**).
Gældende postfuldmagter revideres. **II.37.12.**
Grænsepkt. inds. opg. over afg. brev- og pakkepost (søbefordring) til 5.E. **VIII.56.7.**
Udtalelse om aspiranter på prøve, der skal ansættes på månedsløn fra den 1. september til gd. **I.42.4.**
- 27. aug.** Hovedbest. på aviser fra Storbritannien. **V.29.4.**
- 31. aug.** Medd. om, hvor mange ekspl. af avisafregningsliste B, der skal benyttes, gives eventuelt avispostkt. **V.27.3.**

Notater :

SEPTEMBER

- 1. torsdag og 1. søndag.** Timebelastningsstatistik. X.72.9 og XI.28.11. form. V. og VI. til 4.E og overtelegrafinsp.
- 1. sept.** Ikke udb. opkrævnings- og indkasserings-PA samt return. PA 3 mdr. efter udstedelsesmd. til PGK. VI.31.17.
Følgesedler til befordring af post som ilgods m. v. samt togferatletter til jbpkt. hhv. vedk. faste pkt. III.7.12-14.
Kassebog afsluttes, og overskud overføres. VI. 54.5.
Centralfjernskrivekontorer inds. plan over tjene-stens ordning på konfirmationssøndage til overtelegrafinspektøren. I.90.3.
Ansøgning om ansættelse som kontorass. II fra kontorassistentasp., hvis aspiranttid er udløbet den 1. oktober. I.49.8.
- 5. sept.** Journ. over PA til udl. med tilh. fort. og summarisk oversigt eller eventuelt en »summarisk oversigt«, påtegnet »intet« til PGK. VI.28.15.
Fort. over anm. om tlgr. PA med bilag (VI. 31.16) til PGK.
Indberetning om ydet tjenestefrihed mod betaling i august måned til gd. I.86.6.
- 7. sept.** Ikke betalte regn. på visse aviser til udgiverpkt. V.27.6.
Månedregnsk. til bogholderrikt. og bilagene med følgeseddel til revisionskt. VI.55.8.
2 år gamle ikke fornyede samt tilbagek. fuldmagter inds. med månedsregnskabets bilag til revisionskt. II.37.12.
Originale udgiftsbilag vedrørende bygningsudgifter til ingeniørdistr. VII.2.5.
- 8. sept.** Opgørelse B. 118 til bogholderrikt. VI.45.7.
- 10. sept.** *Grænsepkt.* inds. ankomstregistre vedr. pakkepostkarter fra udl. til 3.E. VIII.55.1.
Det ene ekspl. af medd. om generalinddragelser til gd. V.18.8.
Udgiftsrapport for automobiler til ingeniørdistr. IX.A.2.11.
Statistik til beregning af omsætningsafgift for indenlandske pakker (form. F) til B.S. III.26.1.
- 12. sept.** Udgiverpkt. udfærdiger beregninger. V. 22.2-4.
Bestillingsregnsk. rekapituleres. V.28.2.
- Opgørelse over afgifter for lyk- og mapblanketter til B.S. VI.45.8.
- 15. sept.** Feriemærkebøger, feriebons (VI.25.1.), godtgørelsesfort. A, godtgørelsesatt., godtgørelsesfort. B med tilh. medd., ombytningsedler og ekspresgebyrsedler (VI.27.6.), afstemplede frankokort, anm. om frankostempling, hjemmefrankostempl. kuverter, hvis porto er godtgjort, de til ombytnings-sedlerne hørende frigørelsesmidler (VI. bilag 2. II.) Bilag vedrørende teletjenesten (form. T 32) til revkt. (VI. bilag 2. II.).
Adressekt. til adressel. fors. til revkt. II.24.9.
Følgesedler (B 65) til forsendelser med frankopåtryk, der er sorteret ved postkontoret til revkt. (III.4.16).
Beregn. tilbagesendes til udgiverpostkt. (Bereg. til og fra Tórshavn inds. med indtægtsavisregnsk.) V.28.4.
Grænsepkt. inds. opg. over afg. brev- og pakkepost (søbefordring) til 5.E. VIII.56.7.
Udtalelse om aspiranter på prøve, der skal ansættes på månedsløn fra den 1. oktober til gd. I.42.4.
- 16. sept.** Hovedbest. på aviser fra øvrige Europa (undt. Storbritannien). V.29.4.
- 17. sept.** Inden månedens udg. afregning med avisudgivere. V.8.1.
- 19. sept.** Hovedbest. på aviser fra Finland, Norge, Sverige og Vesttyskland samt 1. efterbest. på aviser fra øvrige Europa (undt. Storbritannien). V.29.4.
- 25. sept.** 1. efterbest. på aviser fra Finland, Norge, Sverige og Vesttyskland samt 2. efterbest. på aviser fra øvrige Europa (undt. Storbritannien). V.29.4.
- 26. sept.** Hovedbest. på indenr. aviser (skal foreligge ved udgiverpkt. senest den 27. med 1. post) V.29.1.
- 30. sept.** Udtalelse vedrørende udførelsen af den praktiske tjeneste for elever, der er antaget den 16. august året før, til overpostinsp. (overpostm.) I.38.14.

Notater:

OKTOBER

- 3. onsdag.** Timebelastningsstatistik. **X.72.9** og **XI.28.11.** form. **V.** og **VI.** til 4.E og overtelegrafinsp.
- 1. okt.** Ikke udb. opkrævnings- og indkasserings-PA samt return. PA 3 mdr. efter udstedelsesmd. til PGK. **VI.31.17.**
Følgesedler til befording af post som ilgods m. v. samt togførerattester til jbpkt. hhv. vedk. faste pkt. **III.7.12-14.**
Kassebog afsluttes, og overskud overføres. **VI.54.5.**
Ansøgning om ansættelse som kontorass. II fra kontorassistentasp., hvis aspiranttid er udløbet den 1. november. **I.49.8.**
- 5. okt.** Journ. over PA til udl. med tilh. fort. og summarisk oversigt eller eventuelt en summarisk oversigt, påtegnet intet, til PGK. **VI.28.15.**
Fort. over anm. om tlgr.-PA med bilag (**VI.31.16**) til PGK.
Indberetning om ydet tjenestefrihed mod betaling i september måned til gd. **I.86.6.**
- 7. okt.** Ikke betalte regn. på visse aviser til udgiverpkt. **V.27.6.**
Månedsregnsk. til bogholderrikt. og bilagene med følgeseddel til revisionskt. **VI.55.8.**
Originale udgiftsbilag vedrørende bygningsudgifter til ingeniørdistr. **VII.2.5.**
- 8. okt.** Opgørelse B. 118 til bogholderrikt. **VI.45.7.**
- 0. okt.** *Grænsepkt.* inds. ankomstregistre vedr. pakkepostkarter fra udl. til 3.E. **VIII.55.1.**
Indberetning om sygelønsbidrag til gd. **I.68.22.**
Udgiftsrapport for automobiler til ingeniørdistr. **IX.A.2.11.**
Statistik til beregning af omsætningsafgift for indenlandske pakker (form. F) til B.S. **III.26.1.**
- 12. okt.** Opgørelse over afgifter for lyk- og mapblanketter til B.S. **VI.45.8.**
- 14. okt.** Indbetaling til arbejdsmarkedets tillægspension og fremsendelse af indbetalingslister vedrørende indbetalingen. **I.63.a.6.**
- 15. okt.** Feriemærkebøger, feriebons (**VI.25.1.**), godtgørelsesfort. A, godtgørelsesatt., godtgørelsesfort. B med tilh. medd., ombytningsedler og ekspresgebyrsedler (**VI.27.6.**), afstemplede frankokort, eftersynsblanketter, anm. om frankostempling, hjemmefrankostempl. kuverter, hvis porto er godtgjort, de til ombytningsedlerne hørende frigørelsesmidler (**VI. bilag 2. II.**). Bilag vedrørende tele-tjenesten (form. T 32) til revkt. (**VI. bilag 2. II.**).
Adressekt. til adressel. fors. til revkt. **II.24.9.**
Følgesedler (B 65) til forsendelser med franko-påtryk, der er sorteret ved postkontoret til revkt. (**III.4.16**).
Udtalelse om aspiranter på prøve, der skal ansættes på månedsløn fra den 1. november til gd. **I.42.4.**

I særlig pakke til revkt. sendes

Indtægtsavisregnsk. (**V.28.6.**), sammendr. af avisbereg. med tilh. attest. beregn. (**V.22.5**), Kontrol-avisporto-journ. (**V.23.10**), kontrol-journal over udgiverkorsb. med tilh. følgesedler m. v. (**V.24.4.**). Avisafregningslister A, B og C (**V.26.10** og **27.7**), form. M 17, når ingen regulering har fundet sted (**V.25.4.**).

1 år gamle adressekt. til revkt. **III.** Bilag 6. *Grænsepkt.* inds. opg. over afg. brev- og pakkepost (søbefordring) til 5.E. **VIII.56.7.**

Notater :

NOVEMBER

- 2. tirsdag og 3. søndag.** Timebelastningsstatistik. X.72.9 og XI.28.11. form. V. og VI. til 4.E og overtelegrafinsp.
- 1. nov.** Ikke udb. opkrævnings- og indkasserings-PA samt return. PA 3 mdr. efter udstedelsesmd. til PGK. VI.31.17.
Følgesedler til befording af post som ilgods m. v. samt togførerattester til jbpkt. hhv. vedk. faste pkt. III.7.12-14.
Kassebog afsluttes, og overskud overføres. VI. 54.5.
Statistik over udgiverkorsbånd (ikke-dagblade) til de nordiske lande påbegyndes III.27.4.
Ansøgning om ansættelse som kontorass. II fra kontorassistentasp., hvis aspiranttid er udløbet den 1. december. I.49.8.
- 2. nov.** Statistik over afgående udgiverkorsbånd og avisnumre (dagblade), over afg. og ank. udgiverkorsbånd til bladforhandlere samt over adresserede aviser påbegyndes. III.27.
- 5. nov.** Journ. over PA til udl. med tilh. fort. og summarisk oversigt eller eventuelt en »summarisk oversigt«, påtegnet »intet« til PGK. VI.28.15.
Fort. over anm. om tlgr.-PA med bilag (VI. 31.16) til PGK.
Indberetning om ydet tjenestefrihed mod betaling i oktober måned til gd. I.86.6.
- 6. nov.** Statistik over alm. brevfors. påbegyndes. III.25.1.
Grænsepkt. påbeg. statistik over alm. brevfors. til og fra udlandet. VIII.59.2.
- 7. nov.** Månedregnsk. til bogholderikt. og bilagene med følgeseddel til revisionskt. VI.55.8.
Ikke betalte regn. på visse aviser til udgiverpkt. V.27.6.
Originale udgiftsbilag vedrørende bygningsudgifter til ingeniørdistr. VII.2.5.
- 8. nov.** 2. søndag i november optælles dagblade til priv. søndagsomd. og i gule udgiverkorsb. til privatomd. V.34.6.
Opgørelse B. 118 til bogholderikt. VI.45.7.
- 10. nov.** Grænsepkt. inds. ankomstregistre vedr. pakkepostkarter fra udl. til 3.E. VIII.55.1.
- Periodisk telegramstatistik påbeg. ved central- og ankomstfjskr.kt. X.72.8.
Periodisk telefonstatistik påbeg. XI.28.10.
Udgiftsrapport for automobiler til ingeniørdistr. IX.A.2.11.
Statistik til beregning af omsætningsafgift for indenlandske pakker (form. F) til B.S. III.26.1.
- 12. nov.** Opgørelse over afgifter for lyk- og map-blanketter til B.S. VI.45.8.
Afslutning af statistik over masseforsendelser' III.25.13.
- 15. nov.** Feriemærkebøger, feriebons (VI.25.1.), godtgørelsesfort. A, godtgørelsesatt., godtgørelsesfort. B med tilh. medd., ombytningssedler og ekspresgebyrsedler (VI.27.6.), afstemplede frankokort, anm. om frankostempling, hjemmefrankostempl. kuverter, hvis porto er godtgjort, de til ombytningssedlerne hørende frigørelsesmidler (VI. bilag 2. II.). Bilag vedrørende teletjenesten (form. T 32) til revkt. (VI. bilag 2. II.).
Adressekt. til adressel. fors. til revkt. II.24.9.
Følgesedler (B 65) til forsendelser med frankopåtryk, der er sorteret ved postkontoret til revkt. (III.4.16).
Statistik over ank. avisekspl. optages. III.27.5.
Grænsepkt. inds. opg. over afg. brev- og pakkepost (søbefordring) til 5.E. VIII.56.7.
Udtalelse om aspiranter på prøve, der skal ansættes på månedsløn fra den 1. december til gd. I.42.4.
- 18. nov.** Grænsepkt. inds. opgørelser AV 4 til 3.E. VIII.62.3.
- 20. nov.** Statistik over alm. brevfors. (form. A og eventuelt form. C) til B.S. III.25.6. og 11.
- 25. nov.** Avisstatistik (form. K. b.) til B.S. III.27.8.
- 26. nov.** Grænsepkt. inds. statistik over alm. brevforsendelser til og fra udl. (form. F og G) til B.S. VIII.59.5.
- 27. nov.** Hovedbest. på aviser fra Storbritannien V. 29.4.
- 30. nov.** Medd. om, hvor mange ekspl. af avisafregningsliste B, der skal benyttes, gives eventuelt avispostkt. V.27.3.
Statistik over teleg. og telefonsamtaler (form. III og IV) til B.S. X.72.8 og XI.28.10.

Notater:

DECEMBER

- 1. mandag og 2. lørdag.** Timebelastningsstatistik. **X.72.9** og **XI.28.11.** form. **V.** og **VI.** til 4.E og overtelegrafinsp.
- 1. dec.** Ikke udb. opkrævnings- og indkasserings-PA samt return. PA 3 mdr. efter udstedelsesmd. til PGK. **VI.31.17.**
Følgesedler til befordring af post som ilgods m. v. samt togførerattester til jbpkt. hhv. vedk. faste pkt. **III.7.12-14.**
Kassebog afsluttes, og overskud overføres. **VI.54.5.**
Ansøgning om ansættelse som kontorass. II fra kontorassistentasp., hvis aspiranttid er udløbet den 1. januar. **I.49.8.**
- 5. dec.** Journ. over PA til udl. med tilh. fort. og summarisk oversigt eller eventuelt en »summarisk oversigt«, påtegnet »intet« til PGK. **VI.28.15.**
Fort. over anm. om tlgr.-PA med bilag (**VI.31.16**) til PGK.
Indberetning om ydet tjenestefrihed mod betaling i november måned til gd. **I.86.6.**
- 7. dec.** Ikke betalte regn. på visse aviser til udgiverpkt. **V.27.6.**
Månedregnsk. til bogholderikt. og bilagene med følgeseddel til revisionskt. **VI.55.8.**
Originale udgiftsbilag vedrørende bygningsudgifter til ingeniørdistr. **VII.2.5.**
- 8. dec.** Opgørelse B. 118 til bogholderikt. **VI.45.7.**
- 10. dec.** *Grænsepkt.* inds. ankomstregistre vedr. pakkepostkarter fra udl. til 3.E. **VIII.55.1.**
Det ene ekspl. af medd. om generalinddragelser til gd. **V.18.8.**
Udgifterrapport for automobiler til ingeniørdistr. **IX.A.2.11.**
Statistik til beregning af omsætningsafgift for indenlandske pakker (form. F) til B.S. **III.26.1.**
- 12. dec.** Udgifterpkt. udfærdiger beregninger. **V.22.2-4.**
Bestillingsregnsk. rekapituleres. **V.28.2.**
Opgørelse over afgifter for lyk- og mapblanketter til B.S. **VI.45.8.**
- 15. dec.** Feriemærkebøger, feriebons (**VI.25.1.**), godtgørelsesfort. A, godtgørelsesatt., godtgørelsesfort. B med tilh. medd., ombytningsedler og ekspresgebyrsedler (**VI.27.6.**), afstemplede frankokort, anm. om frankostempling, hjemmefrankostempl. kuverter, hvis porto er godtgjort, de til ombytningsedlerne hørende frigørelsesmidler (**VI. bilag 2. II.**). Bilag vedrørende teletjenesten (form. T 32) til revkt. (**VI. bilag 2. II.**).
Adressekt. til adressel. fors. til revkt. **II.24.9.**
Følgesedler (B 65) til forsendelser med frankopåtryk, der er sorteret ved postkontoret til revkt. (**III.4.16**).
Beregn. tilbagesendes til udgiverpostkt. (bereg. til og fra Tórshavn inds. med indtægtsavisregnsk.) **V.28.4.**
Grænsepkt. inds. opg. over afg. brev- og pakkepost (søbefordring) til 5.E. **VIII.56.7.**
Udtalelse om aspiranter på prøve, der skal ansættes på månedsløn fra den 1. januar til gd. **I.42.4.**
- 16. dec.** Hovedbest. på aviser fra øvrige Europa (undt. Storbritannien). **V.29.4.**
- 17. dec.** Inden månedens udgang afregning med avisudgivere. **V.8.1.**
- 19. dec.** Hovedbest. på aviser fra Finland, Norge, Sverige og Vesttyskland samt 1. efterbest. på aviser fra øvrige Europa (undt. Storbritannien). **V.29.4.**
- 25. dec.** Der flages i anledning af juledag. **VII.14.2.**
2. efterbest. på aviser fra øvrige Europa (undt. Storbritannien). **V.29.4.**
- 26. dec.** 1. efterbest. på aviser fra Finland, Norge, Sverige og Vesttyskland. **V.29.4.**
- 27. dec.** Hovedbest. på indenr. aviser (skal foreligge ved udgiverpkt. senest den 28. med 1. post) **V.29.1.**
- 31. dec.** Udtalelse vedr. udførelsen af den praktiske tjeneste for elever, der skal møde til 2. afdeling af kursus den 2. januar, til overpostinspektøren (overpostmesteren) **I.38.14.**

(Forslag om tilføjelser og rettelser til Erindringslisten modtages gerne.

Henvendelser herom bedes sendt til Årbogens redaktion, Mylius Erichsens Vej 57, 9000 Ålborg.)

Notater:



SKANDINAVISK BOGTRYK

SKELBÆKGADE 4 . 1717 KØBENHAVN V

TELEFON *21 68 01

A **S** **RONEO**

ELEKTROSTENCILMASKINER - DUPLIKATORER

FRANKERINGSMASKINER

SPECIALISTER I ENHVER ARKIVERINGSFORM

SAMT FLYTBARE SKILLEVÆGGE

LEVERANDØR TIL POST- OG TELEGRAFVÆSENET

BISPEVEJ 5 . 2400 KØBENHAVN NV . TELEFON (01) 103800

Alfabetisk Sagregister

over

gældende bestemmelser vedrørende Post- og telegrafvæsenets organisation samt postforsendelser og telegrammer

[Forkortelser: **I**: Reglement I (Organisations- og personelforhold). **II**: Reglement II (Indenrigske postforretninger, Forholdet til publikum). **III**: Reglement III (Indenrigsk ekspedition, Post). **IV**: Reglement IV (Udenrigske postforretninger). **V**: Reglement V (Avisvæsen). **VI**: Reglement VI (Kasse- og regnskabsvæsen). **VII**: Reglement VII (Bygninger og lokaler). **IXA**: Reglement IXA (Materiel). **X**: Reglement X (Telegraftjeneste). **XI**: Reglement XI (Indenrigsk telefontjeneste). **XIII**: Reglement XIII (Telefonabonnement m. v. i statstelefonområderne).]

A

Abonnement, fornyelse af . . . **V**, 27
 Abonnmentsafg., telef. . . **VI**, 50, 2
 — telex **VI**, 50, 3
 Abonnem.tegn. **II**, 20 og **V**, 26
 — ved indlevkt. **V**, 26, 3
 Abonnementstermin **II**, 20
 Abonnenter, fort. o. **V**, 13, 1
 — fort. over afg. **V**, 13, 2
 Abonnerede aviser **V**, 3
 Account cards **X**, 21, 3
 Adresse, postfors. **II**, 32, **IV**, 73, 2-3
 — tryksager **II**, 6, 6, 30, 4
 — telegr. **X**, 12
 — — aftalt **VI**, 29, **X**, 12, 4, 68
 — tjenestefrihed og ferie . . . **I**, 67, 9
 Adresseforandring **II**, 38, 1, **IV**, 81
 Adressekort **II**, 15, 14, **IV**, 56
 — adresseløse fors. **II**, 24, 5 og 9, **VI**, 17
 — ansvar for frankering **III**, 21, 15
 — dirigering **III**, 8, 14 og 9, 3
 — eftertaksering **III**, 12, 8
 — inds. **II**, 24, 9 og **III**, bilag 6
 — mangl. **III**, 12, 2 og 19, 2, **IV**, 67
 — nødadressekt. **III**, 12, 2
 — opbevaring **III**, 12, 9-10 og bilag 6
 — overtallige **III**, 12, 3
 — stempling **III**, 12, 1 og 13
 — til Færøerne **III**, 9, 17
 — udbring **III**, 12, 3
 Adressekort udlev. **II**, 37, 3
 — udlev. påtegn. **III**, 12, 5-6 og 8
 — vægtang. **III**, 1, 13, **IV**, 56, 5
 Adresseløse fors. **II**, 24
 — — takst **II**, 30, 22

Adresseløse fors., statistik **III**, 28 og 29
 Adressoptryk **II**, 25, 10
 — takst **II**, 30, 27
 Adresser, fl. i tg. **X**, 23, 20, 24, 52, 14
 — oplysn. om **II**, 25, 8-9 og 38, 5
 — — gebyr **II**, 30, 26
 Adressestation, telegr. **X**, 12, 2, 15, 5
 Advarsel i anl. af tj.forseelse **I**, 80, 5-6
 Aerogrammer **II**, 31, 5, **IV**, 11, 1 og 76, 5
 Aerosoldåser **II**, 15, 10 c
 Afbrydelse i telegrafforb. **X**, 52, 3
 Afdatering af teleregninger . . **VI**, 47, 10
 Afdelingsingeniør **I**, 87, 1
 Affaldne frimærker **III**, 3, 13, 15, 10 og 16, 2
 Affaldspapir **III**, 23, 9
 Affattelse, telegr. **X**, 9
 Afgiftsbetaling, telegr. **X**, 21
 Afgivelse af postfors. til landp. **II**, 33, 1-2
 Afgivelse af postfors. til postbes. **II**, 33
 Afgivelse af postfors. ved nedl. i brevk. **II**, 33, 6
 Afhentning af aviser **V**, 34, 2
 — af fors. **II**, 37, 32-37
 — — telegr. **X**, 60
 — — udgiverkorsb. **V**, 6, 6
 Afholdsemlen **I**, 71, 5
 Afleveringsattest **II**, 22, 2
 — takst **II**, 30, 19
 Afløsning **I**, 74 og 86, 6

Afløsning på fridage **I**, 66, 9, 11, 13
 — under ferie **I**, 65, 12, 13 og 22
 — — militærtj. **I**, 70, 6-7
 — — sygdom **I**, 68, 1-8 og 51, 5
 Afløsningspersonale **I**, 74
 — for kontorassistenter **I**, 49, 1
 Afmelding af anm. avis **V**, 32, 9-10
 Afregn. af avispenge **V**, 27
 — med avisudg. **V**, 8
 — — ldpb. **I**, 27, 17 og **III**, 12, 6, 14, 15-17 og 16, 6
 — — posteksp. **VI**, 6, 3-5
 Afregningsbøger for PO og PI **III**, 14, 9-11
 Afregn.journ. førelse **VI**, 4, 3-4
 — posteksp. **VI**, 6, 8
 Afsendelse pr. fjernskriver . . . **X**, 51
 Afsenderens navn, ang. af **II**, 15, 12 og 32, 6, **IV**, 73, 4
 — — — reg. nr. **II**, 33, 16
 — — — telegram. **X**, 16, 3, 17, 2
 — risiko, påtegn. **II**, 15, 8 og **X** 15, 8
 Afsked **I**, 62
 — efter tuberk.lov **I**, 63, 3
 — u. ansøgn. **I**, 62 og 80
 Afslutninger til fremmede krigsskibe og krigsflyvemaskiner **IV**, 73, 5
 Aftalt telegramadr. **VI**, 51 og **X**, 12, 4, 66
 Agitation vedr. ændringer i landpostruter **I**, 27, 7
 Alarming **I**, 55, 9
 Alarmsamtaler **XI**, 8A
 Alderstillæg, antal og størrelse **I**, bilag 2, 84

- Amatørradiost., regler for .. I, 19
 Anb. brevfors. beskafl. II, 12
 — i bureaubrevk. III, 6, 3
 — takst II, 30, 11
 — fors. mangl. . . III, 11, 8 og 21, 1
 — overtallige . III, 11, 9 og 21, 1
 — udlev. II, 37, 5 e og 20
 Anb. pakker II, 15, 17
 — takst II, 30, 11
 — postsager II, 30, 34
 Anbefaling ved afsk. I, 62, 10
 Anciennitet I, 53
 — ekstrabude I, bil. 12
 Ankomstbøger III, 14, 1-8
 — særlige II, 25, 7
 — gebyr II, 30, 25
 Ankomstfjernskriverkontorer X,
 2, 3
 Ankomstjournal X, 53, 1
 Ankomststempling III, 13
 og 15, 2-3
 Anmeldelse, aflægning af II, 37, 29
 Anm. om adresseforandr. II, 38, 1
 — avisregn. V, 27, 4
 — frankostempling .. II, 31, 17
 — inds. II, 31, 17
 — telegr. X, 55, 9
 — på aviser V, 4
 — — t. udl. . V, 12, 2, 18, 10 og
 21, 1
 — i boer VI, 49, 5
 — t. teleg. PA, inds. VI, 31, 16
 Annull. af PA og UK. VI, 31, 14
 — af frim. . III, 3, 7, 15, 9 og 16, 3
 — — på godtg.att. . VI, 45, 5
 — — telegr. X, 51, 18, 53, 5
 Ansvar for frank. III, 21, 15
 — kassebeh. m. m. VI, 1
 — ved Giro II, 41, 4
 — ved telefonforb. XI, 26
 — ved telegrambef. X, 63
 Ansættelse, se endv. antagelse.
 — som ass. I, 39, 1
 — chauffør I, 46, 5
 — kontorass. af 1. grad I, 49, 10
 — kontorassistent af 2. grad . I,
 49, 7
 — landpostbud I, 45
 — overchauffør I, 46, 6
 — overpostbud I, 46, 6
 — overtelegrafbud I, 46, 6
 — postbud I, 46, 1-3
 Ansøgerliste I, 39, 9
 Ansøgning om stilling, se ansættel-
 se eller antagelse.
 — om afsked I, 62, 5
 — at træde u. f. nr. I, 64, 1
 — at underkaste sig fagpr. for
 ass. I, 39, 2
 — at underkaste sig fagpr. for
 postbudp. I, 47, 3
 Ansøgning om fejltællingsgodtg. I,
 55, 10
 — — forflyttelse I, 59, 3
 — — konstitution I, 58, 8
 Ansøgninger, affattelse og inds.
 I, 52
 Ansøgningsfrist .. I, 39, 8 og 52, 2
 Antagelse som aspirant .. I, 42, 2-3
 — — i den tekn. tj. I, 48, 2 og 3
 — — avisbud I, 44, 1
 — — brevsamler I, 16, 4
 — — cykelbud I, 41
 — — ekstrabud I, 43
 — — ekstramedhj. I, 50
 — — elev I, 37
 — — kontorassistentaspirant
 I, 49, 2-4
 — — medhj. I, 37, 16
 — — postekspeditor .. I, 15, 7, og 9
 — — reservepostb. I, 40
 — — tgrafekspeditor I, 18, 5
 Antegnelser VI, 1, 12 og 34
 Antennemester I, 87, 12
 Antændende sager II, 15, 10
 Arbejderbeskyttelse, lov om alm.
 I, 92, 4
 Arbejdsfrie dage I, 88, 12a
 Arbejdslisten I, 42, 3 og 43, 3
 Arbejdsmarkedets tillægspension
 I, 63 a
 Arbejdstilsynet, tilsynsbog for,
 I, 92, 2
 Arkiv I, 30
 Armbind, se postarmbind.
 Artsbetegnelse X, 10, 3 og bilag 6
 Aspiranter I, 36, 2
 Aspiranter til postbud og landpost-
 budstillinger I, 42
 Aspirantordningen I, 42
 Aspiranttid, forlængelse af I, 42, 5
 Assisterer, ansætt. I, 39, 1
 — i bureauerne I, 59, 2
 — i gdir. og hos distrm. . I, 59, 2
 — placering u. militærtj. . I, 70, 4
 — tj. I, 86, 40
 Attest f. indkøbte frigm. II, 31, 11
 — — indlev. aviser V, 9, 4
 Automobiler til postkørsel .. I, 24
 — driftsudgifter IX A, 2, 11
 Autoriserede frimærkeforhandlere
 I, 11, 6
 Avancement for postbudpersonalet
 I, 47
 — for kontorassistentpers. I, 49, 10
 — til overass. og højere stillinger
 I, 39, 2-10
 — personale i den tekn. tj. I, 48, 1-3
 Avisafregningsliste A .. V, 26, 10
 — B og C V, 27, 3-7
 Avisanmeld., eksp. V, 18
 — inds. af hoveddam. .. V, 18, 12
 Avisanmeld. inds. af specialann. V,
 31, 5
 — notering V, 31, 1
 — kontrol V, 18, 6
 — opbevaring V, 31, 2-3 og 5
 — sammendrag af V, 4, 11,
 18, 9, 31, 5 f og 6
 — udfærdigelse V, 4, 3-4
 Avisartikler I, 29, 19
 Avisbekendtg. I, 29, 21
 — ang. posth. og tlgrafst. I, 10
 — — landdistr. I, 27, 26
 Avisberegninger, attest .. V, 28, 4
 — udfærdigelsen V, 22, 2-4
 Avisbestill. V, 29
 — ankomende V, 16
 — udenl. aviser V, 29, 4
 Avisbestillingskort V, 13, 4
 Avisbestillingsregnskab .. V, 28, 1
 Avisbesørgelsens omf. V, 1, 3
 Avisbude I, 44
 Avis d'émission IV, 32, 4-5 og 40,
 2-3
 Aviser, abonnementsteg. II, 20 og
 V, 26
 — — pr. tlf. V, 26, 4
 — abonnerede V, 3
 — afm. af anm. V, 35, 9-10
 — afregn. med udgiveren V, 8
 — aftælling V, 9, 3
 — anmeldte V, 4
 — anmeldte, overgang til postabon.
 V, 33, 8
 — befordring V, 9
 — — m. hurtigtog II, 36, 2
 og V, 9, 7
 — beskaffenhed V, 1
 — eftervejning V, 7, 6
 — ekstranumre V, 5, 2
 — erstatning VI, 9, 4a
 — fejldirigerede III, 3, 3
 — fejlinddragelse V, 10, 3 og 32, 12
 — fejltællingseksp. V, 35, 9
 — forretningsf. V, 13, 3, 18, 11 og
 23, 8
 — udenl. blade V, 26, 6
 Aviser, forsinkede II, 20, 8
 — fort. over abon. V, 6
 — følgeblade V, 5, 3
 — hurtigtog og lyntog V, 9, 9
 — inddrag. af anm. V, 4, 8
 — indlev. V, 9, 1-6
 — til bur. V, 21, 1
 — til tog m. v. V, 9, 1
 — indpkn. V, 9, 3
 — liste over afg. abon. .. V, 16, 1
 — luftpostbefordr. V, 9, 11
 — manglende II, 20, 8 og V,
 20 og 33, 1-8
 — omdeling II, 20, 6 og V, 9, 8-10
 — omdelingskartoteker .. V, 33, 3

Aviser, omfl. af abon... V, 17 og 30
 — af anm. V, 32, 1-2
 — overtallige V, 20 og 35, 8
 — porto f. anm. V, 7
 — — t. Finland, Island, Norge og Sverige V, 12, 8
 — — t. øvr. udl. V, 12, 8
 — endelig afregning med udgiveren V, 4, 6 og 25
 — postadresserede .. V, 1, 3, 4, 14
 — postbesørgelse V, 21
 — juleper. V, 9, 6 og 10
 — prøvenumre V, 5, 1
 — påskrivning af III, 16, 2
 — reklamation V, 20 og 35
 — summarisk anm. af V, 4, 13, 7, 10, 18, 6 og 33, 14
 — terminer V, 2, 2
 — til Grønland V, 11
 — — udlandet V, 12
 — tilmelding V, 2, 1
 — udlevering .. II, 20, 6 og V, 34
 — udsortering V, 33
 — valgnumre V, 5, 1
 — vægt m. v. V, 1, 1-2
 — kontrol m. .. V, 7, 6 og 25, 1-2
 Avisfortegn. .. II, 20, 1 og V, 2, 1
 — forandr. V, 2, 3 og 15, 2
 — tilmeld. V, 2, 1 og 15, 1
 — udenl. blade V, 26, 6
 Avisindlæg V, 5, 5-6
 — takst V, 5, 5
 Avisnotering, fejl i V, 32, 14
 Avisomd. v. særfl. omdel. .. V, 34, 4
 Avisomdelingslister V, 33, 4
 Avispenge, bogføring V, 26, 10 og 27, 9
 — landpostbude III, 14, 17 og 14, 22
 — opkrævning V, 27, 4
 — tilbagebetal. .. V, 3, 2 og 23, 7
 Avisporto V, 7
 — betaling V, 8
 — kredit V, 8, 6
 Avisregning, udfærd. .. V, 72, 1-2
 Avisreklamationer V, 20 og 35
 Avisstatistik III, 27
 Avissække III, 9, 8 og 9, 12
 Avistermin V, 2, 2
 Avistillæg V, 5, 4

B

Banegårdsbreve II, 26
 — takst II, 30, 28
 — udlev. .. III, 5, 2, 3, 4 og 10, 12
 Banegårdsposteksp. I, 11, 4
 Barnefødsel I, 76, 2
 Barselhvile I, 76, 2
 Befordring af postfors. II, 36
 — af telegr. X, 43, 51
 Befordringsmidler, priv. I, 21

Befordringsudg. på tj.rejser. I, 55, 5-7 og 75, 2
 — til afløser I, 74, 6-10
 Bekendtgørelse om forandr. i land-distr. I, 27, 26
 — ledige st. bl. kontorassistent-pers. I, 49, 10
 — — postbudklassen .. I, 47, 5
 — vedrørende postbefordringen I, 21, 4
 — om statens teletjeneste X, bilag 1
 Bekræft. af postfors. indh. ... II, 23
 — — påtegn. III, 1, 16
 — — takst II, 30, 20
 Belysning VII, 7
 Belysningsgenstande .. IX A, 2, 9
 Berigt. af fejl i regnsk. VI, 1, 10 og 12
 — af fors. adresser II, 35, 5
 — af samtaleafgifter .. VI, 48, 1
 — af telegramafgifter VI, 43, 3 og 48, 1
 — af telegr. X, 30 B
 — af telexskrivn. VI, 48, 3
 Berigtigelseskort III, 21, 15-20
 Beskad. fors. behandl. .. III, 10, 5, 10, 9, 16, 2 og 20, 7-9
 — — erstatn. I, 29, 8, 86, 11, II, 41 og IV, 83
 Besk. fors. udlev. II, 37, 20
 Beskyldn. m. tj.mænd I, 78, 10
 Beskytt. af posten III, 10, 2 og 10, 10
 Beskæft. u. f. posttj. I, 78, 6-8
 Beslaglæggelse af post II, 3, 3-4 og 37, 5
 Bestilling af udenl. aviser V, 29, 4
 Bestillingstillæg I, 54, 4
 Besv. (bq) X, 52, 11-12
 Betalb. blank II, 31, 7
 — — telegraftjenesten .. X, 20D
 Betalingsmidler VI, 2
 — checks VI, 2, 2-8
 — gireringskort VI, 2, 13-15
 — mønter og sedler VI, 2, 1
 Bevægelige postkt., se jbpkt.
 Bidrag, indehold. i løn I, 95, 3
 — til pensionering I, 54, 14
 Bierhverv I, 78, 6-8 og 82
 Bilradiosamtaler XI, 11B
 Bilradiostationer, regler for. .. I, 19
 Biologiske stoffer, letfordærlige II, 4, 4, IV, 2, 3
 Biposter III, 5, 8 og 8, 8-9
 Bladkompagniet V, 6, 11
 Blandede fors., beskaffenh. .. II, 9
 — — takst II, 30, 5
 — — vægt II, 9, 2
 Blanketdepotet I, 1, 2

Blanketter, posttjeneste II, 31, 6-7
 — betalbare II, 31, 7
 — ejendomsretten II, 31, 8
 — postkontohavere II, 31, 6
 — privat fremstill. II, 31, 6
 Blindeforsendelser II, 7, IV, 5
 — takst II, 30, 4
 Blyplomber, brugte III, 23, 14
 Blæk I, 29, 1-2
 Blækstifts anv. I, 29, 1 og II, 32, 1
 Bogføring, ank. fors. ... III, 3, 14
 — indlev. fors. III, 2
 Bogføringsnummer . III, 14, 25-26 og 14, 23
 Bogtrykkerarb., udg. til I, bilag 40
 Boks, se iøvrigt under postboks.
 Boksafgift vedr. samtaler XI, 24, 6
 Boksbreve, bundtning ... III, 9, 3
 Bokssamt... VI, 43, X, 75, XI, 14, 24B
 Boligtelefon I, 31, 1
 Bomærke p. adresskort . III, 12, 8
 Bortk. fors. erstatning .. I, 29, 8, 86, 11, II, 41 og IV, 83
 — PA II, 37, 28, IV, 35, 2
 Bortsalg af pakker med letfordærligt indhold IV, 65, 13
 Brandfarlige sager II, 1, 2
 Brandrisiko VII, 8, 1 og IX A, 3, 5
 Brandskade VII, 8, 3
 Brevbundtvignetter III, 9, 4
 Breve, beskaffenhed II, 4, 1-2, IV, 2
 — vægt II, 4, 1
 Brevfors. efterspørgs. II, 40, IV, 82
 — forsink. III, 16, 6
 Brevfors. gamle kassebreve .. III, 1, 25 og 20, 2
 — indeh. br. t. forsk. adressater II, 2, 5
 — indeh. uang. penge II, 34, 6 og 37, 35
 — påtegn. om vægten .. III, 1, 22
 — toldkontrol IV, 84-88
 — udlev. II, 37, 4-12
 Brevkass., anbr. I, 26, 10-14 og IX A, bilag 13
 — beskadigelse af I, 27, 25 og 92, 10
 — i landdistr. I, 27, 23-25
 — private I, 27, 12
 — på postskibe I, 26, 11
 — tøm. .. I, 26, 10-12, og 27, 24
 — udskiftn. IX A, bilag 13
 Brevkassetømning til posttogene I, 17 og III, 10, 8
 Brevkort, beskaffenhed II, 5
 — glimmersand II, 5, 5
 — takst II, 30, 2
 Brevpakker II, 10

Brevpakker, takst II, 30, 6
 — ufrank. og delvis frank. II, 34, 4
 Brevpostmærke anvend. ... III, 10, 9
 Brevsamleres forhold I, 16, 4
 — lønning I, 16, 5
 Brevsamlingsst., forretningsomr.
 I, 16, 1-3
 — kontortid I, 20, 4
 Brevsamlingsst. anv. ... III, 14, 23
 Brevstatistik III, 25
 Brevtelegrammer X, 15, 3, 22,
 59, 1, 59, 4
 Brevveksling mellem nordiske
 skoleelever IV, 1, 2
 Brændsel, centralv. VII, 3, 3
 — indkøb VII, 7, 5
 Brændselsforbrug, oversigt .. VII,
 7, 6
 Brøkøre, forh. af I, 54, 15
 Budlister X, 42, 5, 55, 5,
 55, 11, 59, 5, 60, 5
 Budløn XP-telegr. I, 43, 6 og
 86, 50 og 52-53
 Bundtning af post III, 9, 2-5
 og 9, 11
 Bureauer I, 9 og 22, 3
 Bureauhj. assist. i I, 59, 2
 Bybrevk. se brevks.
 Bydistrikt ... I, 26, 1-2 og 86, 6-7
 Bygninger, vedligeholdelse . VII, 2
 Bygningssyn VII, 2, 1
 — protokol ved VII, 2, 3
 Bygningsudg., kontering . VII, 3, 2
 Bytning af landpostr. I, 45, 5
 — af tjeneste I, 67, 3 og 88, 42
 — — tjenestested I, 59, 3
 Bøder I, 80, 5-6
 — f. uang. penge II, 37, 35

C

Celluloid, attest II, 6, 9
 Celluloidvarer indpakn. . II, 15, 10
 Centraljernskrivekontorer X, 2, 1
 Centraliseret lønudbetaling I, 54a
 Centralserotering III, 9, 7
 Centralvarme i lokaler .. VII, 3, 3
 — i tjenestebolig VII, 9, 10
 Chauffør, ansættelse I, 46, 5
 — tjeneste I, 86, 51
 Checkhæfte ved posteksp. . VI, 6, 2
 Checks som betalingsm. . VI, 2, 2
 Civilforsvarskorpset, frivillig tj. i
 I, 70, 12
 Civilrenter I, 32, 6
 Cykelbude I, 41
 — tjeneste I, 86, 53
 Cykelbudopsparring I, 41, 6
 Cykelgodtg. . I, 43, 5, 55, 7 og 74, 9
 Cykler IX A, bilag 14
 — fors. af I, 15, 1
 — på landpostr. I, 27, 8-12

D

Dagblade, særregler f. visse V, 4,
 10a
 Dagbladsafleveringsst., forskydn.
 i antal I, 27, 11
 Dagpenge I, 55, 3
 Dagpengehjælp, avisbude . I, 44, 3
 — ekstrabude m. fl. I, 68, 21
 Dagpenge til afløserne I, 29, 17
 og 74, 6
 Dagstempler .. III, 3, 6 og 3, 15-16
 Dansk post- og telegrafmuseum
 I, 35
 Datasamtaler XI, 9, 16
 Debetliste VI, 46
 — inds. VI, 47, 11
 Debitterede samtaleafgifter VI, 45
 — teleafgifter X, 21
 — telefonsamt. VI, 45, 2-3
 — telegrammer VI, 45, 1
 Degradation I, 80, 5
 Dekartering III, 11
 Delt tjeneste I, 88, 11
 — — vederlag for I, 55, 1b
 Deposita VI, 1, 9
 Depositum, telegramafg. X, 15, 6-7
 — toldafgifter IV, 80, 2
 Designeringsordning I, 70, 10
 Direktøren for postgirokt. . I, 1, 1
 og 8, 3
 Dirigering III, 5, 5
 — post t. orlogsskibe II, 32, 9
 — samtaler XI, 6, 3
 — toldpligtige fors. IV, 84 og
 bilag 1
 Disciplinærstraffe I, 80, 5-6
 Dispositionsordre f. pk. . II, 39, 5
 Distriktsbogstav III, 9, 3
 Distriktsingeniører I, 6
 Distriktsmontør I, 48, 3 og 87, 17
 Distriktsmyndigh. I, 3-5
 Distriktsoml., opl. om .. II, 26, 10a
 Domsudskrift I, 81, 3
 Driftsafdelingen I, 1, 1
 Driftsforstyrrelser I, 93
 — i postgangen .. I, 21, 22, 6, 23,
 6 og 24, 7
 — i tgraf. og tfontj. I, 93, 7,
 XI, 22, 2
 — overarbejde I, 88, 22 og 26
 Dyrtdsreg., lønninger ... I, 54, 13
 Dækningsafgift VII, 4, 3
 Dødsfald, indberetn. om . I, 15, 13,
 16, 6, 60, 4 og 63, 1 og 4

E

Eftersendelse, telegr. X, 23
 — afgift VI, 43, 1
 Eftertaksering .. III, 4, 4, 9, 1, 11,
 14, 12, 8 og 15, 9
 Ejendomsskyld VII, 4
 Eksp. af landpostbude ... I, 27, 17
 Ekspeditions-kasser VI, 4
 Ekspeditionslokaler på
 banegårde I, 11, 4
 Ekspeditionstid, generaldir. I, 1, 1
 Ekspeditionstider for teleforretnin-
 ger I, 20, 8-13
 Eksplosionsskade VII, 8
 Eksplosive sager II, 15, 10, IV, 1, 2b
 Ekspresbes. p. beg. af
 adress. II, 21, 12-13
 — — — takst II, 30, 18
 — — — omfang II, 21, 1-4
 Ekspresbreve, udlev. II, 39, 5
 Ekspresfors. II, 21
 — depositum .. II, 30, 18, III, 1, 18
 Ekspresfors. kassefors. ... II, 21, 7
 — pakkers vægt II, 21, 2
 — pakker i juleperiod. . II, 21, 2
 — påtegn. II, 21, 5
 — takst II, 30, 18
 — til brevst. II, 21, 4
 — til posteksp. II, 21, 4
 — udbringning II, 21, 8-9
 — — v. ekstrab. I, 43, 6
 — — v. cykelbude I, 86, 53
 — — v. landpostb. I, 86, 52
 — — v. postbude I, 86, 50
 — vignetter III, 1, 7
 Ekspresgebyrsedler VI, 27, 2
 Ekspresamtaler XI, 10
 Ekstrabudes forhold I, 43 og 27, 10
 — lønning I, 43, 5-6
 Ekstramedhjælp .. I, 68, 3, 88, 29,
 44, 6, 90, 3 og 94, 4
 Ekstramedhjælperne I, 50
 Ekstranumre V, 5, 2
 Ekstraordin. forh. se driftsfor-
 styrrelser.
 — kontortid I, 21, 15
 — postafsl. III, 5, 9
 — postbefordr. . I, 21, 3-4, 23, 6 og
 24, 7, samt II, 36, 3-4
 Elevatorer III, 3, 4
 Elever, antagelse I, 37
 — fagprøve I, 38, 15
 — lønning I, 54
 — tjeneste I, 38, 5 og 86, 41
 — uddannelse I, 38, 1-15 og 86, 16
 Emballage, godkendt II, 15, 6
 Embedsforbrydelser I, 81
 Embedsregulering I, 54, 2
 Emblemer I, 71, 2
 Eneret II, 2, X, 1, XI, 12
 — overtrædelser II, 2, 3-5
 — undtagelser II, 2, 2

Enkeltporto f. ufr. fors. II, 27
 Enkepension I, 63, 1
 Erindringsanmeldelse .. II, 37, 33,
 IV, 17, 1, 65, 1 og 86, 7
 Erklærings medd. til ansøgere
 og klagere I, 84
 Erstatning, aviser II, 20, 8 og
 V, 9, 4a
 — pakker I, 29, 8 og 86, 11
 — postfors. II, 41, IV, 83
 Erstatning, telegrammer X, bilag 1
 — ulykkestilf. I, 69, 5-9
 — uviste indt. I, 54, 6
 — ved personskade I, 92, 7
 Erstatningsspørgsm. I, 86, 11
 Etiketter, forbudte II, 1, 2
 Expangkogulve VII, bilag 4, 9

F

Fagprøve, assist. I, 39, 2
 — elever I, 38, 15
 Fagprøve, postbudpers. I, 47, 3
 Fallitboer II, 37, 5
 Fanø-Esbjerg færgeri I, 25
 Farveblindhed I, 42, 2
 Farver t. kort o. landdistr. I, 27, 4
 Fejldirigerede telegr. ... X, 33, 13
 Fejlinddragelse, aviser .. V, 10, 3
 og 32, 12
 Fejlretning p. fridag I, 66, 5
 Fejlsendte dagblade ... III, 3, 3, 11,
 15-16, 21, 1 og 21, 13
 Fejltællingsekspl. V, 35, 9
 Fejltællingsgodtg. I, 55, 10
 Feltpost I, 33
 Ferie I, 65
 — brevsamlere I, 16, 7
 — postekspediterer I, 15, 12
 Feriebøns VI, 25
 Feriegodtgørelse, særlig . I, 65, 10,
 16, 23 og 24
 Feriemærkeordningen II, 28
 Feriemærker, makulerede.. VI, 25
 — regnskab VI, 19
 Ferieret ved afsked . I, 65, 8 og 10
 Festblanket .. X, 8, 13 og 25, 18,
 32, 25
 Filatelist-vignet III, bilag 1
 Filialpostkt. I, 11, 5 og 12, 8
 Finansmin., cirkulære ang. flytte-
 godtgørelse I, 59, 4
 Fimalov II, bilag 2
 Fjernkredsløb, udlejede ... VI, 28,
 Fjernskrivekredsløb, faste X, 41 B
 Fjernskrivemask., pasning X, 5, 6
 Fjernskrivereksp. X, 33 D og 34 A
 Fjernsynsafgift II, 29
 Fjernsyns I K VI, 37, 4
 Flag til postskibe I, 23, 4
 Flagning VII, 14 og bilag 5

Flere adresser .. X, 23, 20 og 24
 samt 52, 13
 Flydende varer II, 15, 10
 Flytteanmeldelse .. II, 38, 1 og X,
 35, 13 og 16
 Flyttebog for aviser V, 33, 12
 Flyttegodtgørelser I, 59, 4 og
 bilag 23
 Folketingets ombudsmand I, 85, 12
 Folketingsmand, hverv som I, 83, 2
 Fonopostforsendelser . II, 11, 30, 7
 og IV, 9
 Fonopostforsendelser, ufrankerede
 og delvis frank. II, 34, 4
 Fonotelex X, 69, 3, 70
 Forandringer m. h. t. postfors.
 besørgelse II, 35
 Forbud mod ledningers benytt. . X,
 5, 7, XI, 22, 3
 Forbrydelser m. pers. I, 78, 9
 Foresat, forhold til I, 77, 1-2
 — — overf. underordn. I, 77, 4
 Foresp. fra publ., telefon . I, 31, 3
 og II, 3, 6
 — (rq) X, 52, 10-12
 — om aviser, der ikke findes
 i avisfortegn. V, 26, 2
 — om telegr. X, 52, 10-14
 — — uanbring. fors. .. II, 39, 4-6
 — — udgiverkorsbånd ... V, 6, 10
 Forevisn.mappe, festbl. ... X, 5, 10
 15, 2
 Forflyttelse I, 59
 — af elever I, 38, 3
 — — fagpr. postbudpers. . I, 47, 4
 — — landpostb. I, 45, 5
 — frirejser til hjemmet .. I, 55, 11
 Forflyttelse indenfor det kbh. post-
 område I, 54, 10 og 59, 4
 — tjenestefrihed ved I, 67, 6
 — tjenestevalg efter I, 88, 41
 — uden ans. I, 59, 1 og 80
 Forfremmelsesråd I, 1 og 47, 7
 Forfremmelse fra postbudstill. . I,
 47
 Forgæves udpantning .. VI, 49, 3
 Forhandlingsregler I, 85
 Forhør i anl. af tj.fors. I, 80, 4
 Forkortelser, lyktelegr. ... X, 17, 2,
 51, 16, bilag 9
 — posttj. III, 22
 — regnskabsdok. VI, 1, 13
 — stationsnavn . X, 5, 16, bilag 5
 — telefontj. XI, 23, 10
 Forkortet henliggefrist . II, 37, 33
 Forlods regninger, deb. afg. ... VI,
 46, 6
 Forlængelse af aspiranttid . I, 42, 5
 Fornyelsespåt. p. PA .. VI, 31, 13
 IV, 34, 2

Fornærmelser m. tj.mænd . I, 78, 3
 og 9-10
 Forretningsførelse, aviser V, 13, 3,
 18, 11 og 23, 8
 Forretningernes fordeling I, 86-87
 Forretningsorden .. I, 77, 5, 86, 5
 og 92, 1
 Forretn. post II, 1
 Forsegling, værdibreve . II, 14, 5,
 IV, 19
 — værdipakker II, 15, 18-21,
 IV, 61, 6
 Forsendelse til og fra orlogssk. II,
 32, 9
 — u. adresse II, 24
 Forsendelser med frankopåtryk
 II, 31, 21
 Forsendelsesveje for pakker . IV,
 56, 6
 Forsigtig-vignetter III, 1, 11
 — -pakker II, 15, 4, IV, 58, 5
 — -takst II, 30, 10
 — -plakater VII, bilag 4, 11
 Forsinket aflev. af brevpost
 III, 16, 6
 Forskud, opt. i regnsk. .. VI, 1, 7
 — til afløserne I, 74, 14
 — til avisudgivere V, 8, 4
 Forslag f. personalet I, 92, 1
 Forstærker- el. radiotj., bestill.til-
 læg I, 54, 4
 Forstærkeruddannelse ... I, 38, 18
 Forsættelse t. anden tj. I, 80, 5
 Fort. o. afg. postabon. V, 13, 2
 — — avismodtagere V, 33, 5
 — — efterlyste fors. m. v. III, 19, 8
 — — kontohavere VI, 36
 — — landp. og landp.ruterne .. I,
 27, 5
 Fortoldningsgebyr IV, 60, 4, 85, 2
 og 86, 8-12
 Forudbetalt svar . X, 14, 19-20, 27
 Fototelegrammer X, 25
 Fotosamtaler XI, 9 C
 Fragtmænd, tilsyn med ... II, 2, 5
 Frankering II, 31, IV, 69
 — ansvar for III, 21, 15
 Frankokort II, 31, 20
 Frankopåtryk II, 31, 21
 Frankoseddel . VI, 23 IV, 8 og 85
 Frankostempling II, 31, 17-20, IV,
 69, 1
 Frankotvang ... II, 30, 31 og 34, 4
 Fremlysning af pk. og adressekort
 samt af postforsendelsers ind-
 hold III, 19, 14
 Fr. mønt fra statsbanest. VI, 2, 24
 Fridage I, 66
 Fridage i juleperioden I, 89, 4
 Frickeemplarer V, 35, 9

Frigørelsesmidler ... II, 31, IV, 69
 — efterlign. II, 31, 16
 — køb v. nabokont. VI, 12, 1
 — makul. ... II, 31, 15 og VI, 12, 3
 — ombytning II, 31, 15
 — opbevaring VI, 9, 1
 — rekvitioner VI, 10
 — spekulation med VI, 11, 5
 — værdier II, 31, 7
 Frihavnen, forsendelser fra . IV, 85
 Frimærkebeh., brevst. I, 16, 2
 — overlevering VI, 9, 8
 — posteksp. I, 15, 2
 Frimærkeforhandlere I, 11, 6
 og 12, 8 samt II, 31, 10
 Frimærkejournalen VI, 13
 Frimærker, aftagne ell. affaldne
 II, 37, 27 samt III, 3, 13, 15, 10
 og 16, 2
 — anbring. p. fors. II, 31, 2
 — annull. III, 3, 7, 15, 9 og 16, 3
 — ugyldige III, 1, 24, IV, 69, 4
 Frimærkereduktionskort . VI, 2, 13
 Frimærkesamlere, stempeling for
 II, 25, 11
 — vignet for III, bilag 1
 Frimærkeudsalgsst. I, 11, 6 og 12, 8
 — rabatydelse II, 31, 10
 Frirejser I, 55, 11 og 24, 6
 Frivillig militærtj. I, 70, 12
 Fuldmagter . II, 37, 12 og VI, 1, 5
 Funktion I, 58 og 74, 4
 — ledige gebyrer I, 54, 7
 Funktionsvederlag I, 58, 4-5
 Funktionærloven I, bilag 35
 Fællesafgift for radio og fjernsyn
 II, 29, 3
 Færdselsloven I, bilag 38
 Færdselsuheld I, 92, 8 og 9
 Færgeri, Fanø-Esbjerg I, 25
 Følgeblade V, 5, 3
 Følgedokumenter III, 7, 12-13
 Førerbevis I, 46, 4
 Førstedags stempler II, 25, 12

G

Gadebetegnelse mangl. t. det københavnske postområde . III, 9, 3
 Gadefejning VII, 3, 1
 Gadefortegn. Kbhvn. II, 34, 3
 Gadenavn, nye I, 34, 14
 Gageforskrivning I, 57
 Gallauniform I, 71, 3
 Garager, leje af VII, 5, 4
 Garantimærke II, 24, 14
 Gavefond, Store Nord. . I, 55, 15
 Gebyrer II, 30
 — betaling II, 30, 1
 — bogføring VI, 20
 — efterspørgsler II, 40, 2
 — forespørgsler II, 39, 4

Gebyrer, fuldmagter . II, 37, 12
 — henliggende pk. II, 37, 37
 — indl. i særl. tilf. II, 33, 5
 — kredit II, 31, 4
 — nøadressekort II, 34, 2
 — ombytn. af frim. II, 31, 15
 — omeksp. af pk. II, 38, 3
 — særl. tjenester og ydelser II, 34, 2
 — tilbages. af pk. II, 39, 12
 Gebyrerstatning I, 54, 6-8
 Generaldirektoratet I, 1, 1
 — pers. skriftl. henv. t. I, 77, 7
 — skrivelser til I, 29, 3
 — tilgrammer I, 31, 4-7
 — kontortid og ekspedition I, 1, 1
 Generaldirektøren I, 1, 1
 Generaldirekt. træffetid . . . I, 1, 4
 Genpartier af PA II, 37, 28
 — — telegr. X, 4, 4, 17, 6, 24, 6-7
 Giftige sager II, 15, 10
 Girering af løn el. pension . I, 54,
 16 og 63, 1
 Giro VI, 35-42
 Giro, dirig. af brevfors. . . III, 9, 3
 — gebyrer II, 30, 11 og 14
 — indbetalinger II, 17, 2-3
 og VI, 40
 — — takst II, 32, 11 og 14
 — konvolutter II, 30, 35
 — portofrihed II, 30, 34 og 35
 — postv. ansvar II, 41, 4
 — udbetaling II, 17, 5-6
 — — takst II, 30, 11
 Gireringskort som betalingsmiddel
 VI, 2
 Glimmersand II, 5, 5
 Godkendt emballage II, 15, 6
 Godtgørelsesattester VI, 26
 — fors. III, 1, 28
 — genpart VI, 26, 7
 — posteksp. VI, 26, 2
 Godtgørelsesfortegn. VI, 27, 1
 Graviditet I, 68, 13
 Grundlovsløftet I, 39, 3
 Grundskyld VII, 4
 Grænsekontrolst. I, 28, 6
 Grænsepostkt. I, 28, 4
 Grænsepostforr., bestillingstillæg.
 I, 54, 4
 Grønland, postudveksling . . . I, 28
 og II, 42
 — post til III, 9, 17
 — pakker IV, 83, 8, 84, 7, 86, 3 og
 87, 3
 Gulvenes vedligeh. VII, 13
 og bilag 4
 — — tjenestebol. VII, 10, 5
 Gummibånd III, 8, 5, 9, 5 og 23, 14
 Gæld, forb. m. priv. aftale om løn-
 indeholdelse I, 57, 5

Gæld, letsindig stiftelse af I, 78, 1
 — t. underordn. I, 77, 4
 — ved ansættelse I, 39, 5

H

Handel i tjelokaler I, 82, 1-2, 92, 5
 Haver t. tjbol. VII, 9, 12
 Hemmeligholdelse II, 3, X, 4,
 5, 8, 5, 15, XI, 21
 Henliggefrist anførsel på PI og PO
 III, 14, 9
 — f. fors. t. afhentn. II, 37, 33
 — f. fors. med lev. dyr . . . II, 37, 33
 — f. omeksp. fors. II, 37, 33
 — Grønland II, 42, 4 a
 — poste restante II, 37, 33 og
 X, 60, 6
 — telegraf restante X, 60, 6
 — telegrammer X, 33, 16-17
 34, 10, 60, 6
 Henl. PI og PO, opbev. af III, 23, 4
 Henlægn. t. afhentn. II, 37, 29
 Hjemmemfrankostempl. II, 31, 18-20
 — godtgørelse af VI, 16, 6
 Hjemmeværnet, friv. tj. i . I, 70, 11
 Hjemsend. f. militærtj. I, 70, 5
 Hovedtelegrafkontoret X, 49, 8
 Honorarer I, 54, 4
 Hotelnøgleres fors. II, 27, 2
 Hovedanmeldelser V, 4, 3
 Hovedinddragelser V, 4, 8
 Hovedrevisor I, 2
 Hovedtelegrafkontoret X, 2, 5
 Hulkort-indbetalingskort . II, 17, 2
 — — stempeling III, 3, 1
 — regningsindbetalingskort . . II,
 33, 1
 — — fejlsendelse III, 20, 5
 — — omeksp. II, 38, 9
 — — stempeling . . . III, 3, 1 og 3, 3
 — — tilbagesend. II, 39, 11
 Husbrevkasseanlæg II, 37, 5 f
 Husleje lejeboliger VII, 11, 2
 — lokaler VII, 5, 1
 — privatbol. VII, 12
 Husleje tjobol. VII, 10
 Husstande, forskydn. i antal . . I,
 27, 11
 Hvilepauser I, 83, 5 og 13
 Højskoleophold, tjenestefrihed til
 I, 67, 5
 Håndværkere I, 87, 18

I

Identitetskort II, 37, 18
 Idrætsmærket I, 71, 5
 Ilbrevforsendelse II, 13
 — takst II, 30, 11
 — udbringning II, 37, 2 f
 Ilpakker II, 15, 22-24 og 21, 6

- Itpakker, befordring II, 36, 2
 — takst II, 30, 11
 — udbringning II, 37, 2 h
 Iltegrammer X, 26
 Indbetaling, giro ... II, 17, 2-3 og
 VI, 37
 — fra statsbanest. VI, 2, 21
 Indbetalingskort II, 17, 2-3
 og VI, 37
 — amtstueskatter II, 17, 2
 — automobilskat II, 17, 2
 — bogf. kontrab. II, 33, 2
 Indbrud I, 92, 6
 Inddragelse, aviser V, 4, 8
 Indeholdelse af skat I, 95, 2
 — — underholdsbidrag .. I, 95, 3
 Indenrigsk avisfort. ... II, 20, 1 og
 V, 2, 1
 Indførselsbestemmelser i fremmede
 lande IV, 1, 6
 Indholdsattest, pakker II, 15
 Indkaldelse til militærtj. I, 70
 Indkassering, deb. afg. VI, 47
 Indlevering af aviser V, 9, 1-6
 — af aviser dir. t. bureauer V, 21, 1
 — af telegr. X, 15-21
 — til faktagevogn II, 33, 5
 — — postbesørg. II, 33
 — ved ldp. II, 33, 1-2
 Indleveringsbog III, 2, 1-12
 Indleveringsfrister II, 33, 9
 Indleveringsnummer X, 10, 2
 Indleveringspkt. i Kbh. I, 12, 4
 Indleveringsstation X, 10, 4
 Indleveringssteder I, 16, 8-14
 Indløsning af henl. PO og PI ved
 landpb. II, 37, 30
 Indløsningsbog III, 14, 24-29
 Indpakning, pakker II, 15, 17
 5-8 og 10
 — anb. pakker II, 15, 17
 — tryksager II, 6, 2
 — vareprøver II, 8, 4-5
 — værdibreve II, 14, 5
 — værdipakker II, 15, 18-21
 Indpkn.materiale, brugt III, 23, 14
 Indplaceringsregler I, 54, 2
 Indstilling om antagelse af kontor-
 assistentasp. I, 49, 3 og 52, 5
 — — kontorass. I og overkontor-
 ass.pl. I, 49, 10 og 52, 5
 — — om landpostb. pl. I, 45, 3
 og 52, 5
 — — postbudpl. I, 46, 3
 og 52, 5
 Indtelefonering X, 17
 Indtæxering X, 18, 69, 5
 Indtrædelse, se antagelse.
 Indtægter, journal over .. VI, 53
 Indtægtsavisregnsk. V, 28, 5
 Ingeniørdistrikterne I, 6
- Ingeniører I, 48, 5 og 87, 4
 Injurisøgsmål mel. tjm. ... I, 77, 6
 Inspektion, bureauer . I, 1, 2 og 9, 4
 — i Kbh. I, 3
 — brevst. og posteksp. ... I, 86, 19
 — postkørsler I, 24, 6
 — provinspostkt. I, 4
 — telegrafkt. I, 5
 Inspektionsprotokol I, 3
 og 4 samt 5
 Instruktion af brevsaml. og post-
 ekspeditører I, 86, 19
 Internationale svarkuponer IV, 72
 Intrader VI, 3, 2-4
 — posteksped. VI, 6, 6
 Introduktioner I, 77, 8
 Inventar IX A, 1
 Irettesættelse I, 80, 5-6
 Istandsætt. af lokaler VII, 6
 — af statsbyg. VII, 2
 — — tjbolig VII, 10
 Istransport I, 21, 3 og II, 36, 4
- J**
- Jernbanepersonalet v. posteksp. I,
 15, 6-8
 Jernbanepostkt. forretningsomr.
 I, 9
 Jernbanepostm. I, 9, 4
 Jernbanetelegrafeksp. ... I, 18, 3-4
 og X, 2, 3, 5, 9, 66, 3
 Journal over ank. og afg. skr. ... I,
 29, 12
 — avisintrader V, 27, 9
 — over indb. deb. afg. ... VI, 47, 8
 — indtægter VI, 53
 — PA til udl. VI, 28, 10
 — udgifter VI, 53
 Jubilæumsanciennitet I, 72, 2
 Jubilæumsdage, frihed på . I, 72, 3
 Jubilæumsfond I, 55, 14
 Jubilæumsgratiale I, 72
 Julebrevpost, afsend. ... II, 37, 2, 1
 Julegodtgørelse I, 89, 4
 — brevsamlere I, 16, 5
 — postekspeditør I, 15, 10
 — priv. medhj. I, 51, 4
 Julemærket I, 82, 4
 Julemærkets reklameplakat ... II,
 33, 8
 Juleperioden, indskrænkning II, 33,
 3, III, 12, 11 og bilag 5, V, 9, 6
 og 10
 Juletjeneste I, 89
- K**
- Kablingeniørtj. I, 7, 2
 Kabelmester I, 87, 4
 Karakterskala, anvendelse af . I,
 52, 4
 Karter, benyttelse III, 6, 1
- Karter, forsendelse III, 6, 13
 Karteringslister III, 5, 6
 Kartesager III, 9, 1 og 9, 5
 Kartotek over afg. anm. aviser
 V, 18, 2
 — — aviser t. omd. V, 33, 3
 Kartotek kort for anm. postadr.
 aviser V, 4, 15
 Kassation af materiel .. IX A, 3, 9
 Kassebeholdn. i alm. VI, 1
 — brevst. VI, 7
 — forevisn. I, 77, 3
 — kontorpers. VI, 4-5
 — opbevaring VI, 9
 — overlevering VI, 9
 — postekspedition VI, 6
 — regnskabsførerens VI, 3
 Kassebetjent I, 62, 12 og 77, 3
 Kassebetjentes ferie I, 65, 12 og 13
 Kassebogen VI, 54
 Kassedifferencer ... I, 80, 1 og 86,
 17 samt VI, 8
 — afløserne I, 74, 5
 Kasseeftersyn .. I, 86, 17, 19 og 30
 — pers. forh. v. I, 77, 3
 Kassefors., anbef. II, 34, 8
 — ekspresfors. II, 21, 7
 — uforskriftsm. II, 34, 8
 Kasseogg., regnskabsfører VI, 3, 9
 — kontorpers. VI, 5, 4
 — postekspeditioner VI, 6, 7
 Kassejenssten, retningslinier for
 udførelse af III, bilag 2
 Kassetømning .. I, 17, 26, 7-8 og
 10-12, 27, 24
 Kasseudbet.-kort VI, 40, 2
 Kitler I, 71, 2
 Klassifikation af postkontore, te-
 legrafkontorer og postekspedi-
 tioner i byerne I, bilag 29
 Knallertgodtg. I, 55, 7, 74, 9
 Kollation X, 27, 51, 17
 — kontrol af X, 52, 5
 Kollationering X, 27
 Kollektivkvitt. II, 37, 14
 Kommissionærforr., tilsyn med II,
 2, 5
 Kommunale myndigh., se iøvrigt
 under stats- og
 — — beh. af fors. til II, 27, 1
 Komprim. luftarter II, 15, 10
 Konduite I, 78, 4
 Konfirmat.søndage, ekspresbes. II,
 21, 3
 — tjeneste I, 90
 Konkursboer II, 37, 5
 Konstitution I, 58
 Konstruktører ... I, 48, 6 og 87, 4
 Kontanttelegrammer VI, 43, 1
 Kontingent til forhandlingsb. org.
 I, 82, 5

Kontrolister VI, 50, 2
 Kontorass. af 1. og 2. grad .. I, 49
 — tj. I, 86, 42
 Kontorassistentaspiranter I, 49, 1-6
 Kontorbestyrer, frid. på hverd. I, 66, 9
 — indb. om ferie I, 65, 12
 — overlev. af emb. I, 60
 — rejsetill. I, 67, 8-9
 — sygd. og død .. I, 60, 4 og 68, 1
 — tjenestefrih. I, 67, 1
 Kontorhold v. brevst. I, 16, 5
 — posteksp. I, 15, 10
 Kontorjakkert I, 71, 2
 Kontormateriel IX A, 1
 Kontorpakmester I, 47, 2
 Kontorpakmester tjeneste I, 86, 48
 Kontortid I, 20
 — ekstraord. .. I, 21, 15 og 90, 5,
 X, 5, 4, 8, 4
 — generaldirekt. I, 1, 1
 — juleperioden I, 89, 1
 — konfirm. sønd. I, 90, 2
 Kontortj. v. ldpb. I, 86, 52
 Kontrabøger m. brevst. .. III, 14,
 20-23 og bilag 4
 — m. ldpb. III, 14, 12-19 og bilag 3
 Kontrahent. .. I, 23, 1-3 og 24, 1, 2,
 5 og 9
 Kontrol af landpostr. I, 27, 11
 — med avisnot. V, 18, 6
 — bogf. I, 86, 17
 — frank. og stempel .. III, 4, 4,
 4, 8, 4, 14, 9, 1, 11, 14, 12, 8
 og 15, 9
 — ordantal X, 52, 6
 — postbude m. fl. I, 86, 17
 og III, 15, 11
 — samtalevarighed XI, 7
 — telefontj. XI, 23
 — telegr.-PA III, 15, 4
 Kontrolavisportobøger V, 4, 9
 Kontrolavisportojournal V, 23, 3-7
 Kontrolbogen III, 17
 Kontrolbog for omdelingstj. I, 86,
 20 og 92, 2
 Kontroljourn., udg.korsb. V, 24, 4
 Kontrollister III, 18, 1-3
 Kontrollører, tjeneste I, 86, 38
 Kontrolslåning I K VI, 37, 5
 Kontrolstempel for rigtig fran-
 kering III, 1, 23 og 20, 6
 Kontroltjeneste, telegraftjeneste
 X, 7
 Kontrolvej. af aviser .. V, 25, 1-2
 Konvolutter med delt forside .. II,
 32, 8
 — til brevfors. II, 4, 3-5
 — frankostempl. fors. .. II, 31,
 20 i
 — girokt. II, 30, 35

Konvolutter til omeksp. fors. II, 38
 11-12
 Korrespondance m. posteksp. .. I,
 29, 4
 Kort over landdistr. I, 27, 4
 Kredit, bogføring VI, 19
 — for telegr. X, 21, 2-4
 — til avisudg. V, 8, 6
 — korrespond. II, 31, 4
 Kurser ind- og udbetaling IV, 28
 og 79, 3

Kursus for asp. i tekn. tj. .. I, 48, 1
 — for ass. I, 39, 2
 — elever I, 38, 2 og 15
 — i den særl. tgraftj. I, 38, 18
 — postbudpers. I, 47, 3
 Kvindel, tjmd. særl. regl. ... I, 76
 og bilag 2, 15 og 16
 Kvindel, tjmd., benævn. i skrivel-
 ser I, 29, 1 og 77, 7
 — neds. tj. I, 76, 2
 — ugifte titul. »fru« .. I, 76, 3
 — ægteskab I, 73, 2
 Kvittancer I, 62, 12
 Kvittering, adressaters III, 14, 2,
 14, 6 og 14, 13

— eftersyn af VI, 1, 5
 — efter fors. indlev. II, 33, 10
 — gifte kvinder II, 37, 15
 — indlev. aviser V, 9, 4
 — postfors. II, 33, 10-15
 — telegr. X, 16, 3
 — regnskabsafl. I, 62, 12
 — udlev. fors. II, 37, 13-16
 — telegr. X, 4, 2, 55, 10
 — udbetalinger VI, 31, 9
 Kystradiostationer X, 2, 4
 Kbhavnske gadefort. II, 32, 3
 — postområde, det I, 12
 — forfl. indenf. I, 54, 10 og 59, 4
 — særregl. for afl. I, 74, 7
 — tjenestesteder i I, 39, 8
 Kørebøger I, 92, 9
 Kørejourn. I, 88, 43
 Kørepenge I, 55, 2
 Køreplaner I, 88, 38
 — for postkørsel I, 24, 4

L

Lagerafgift .. II, 37, 37, IV, 60, 5
 og 64
 Landdistr. inddeling I, 27, 1-2
 Landpostb., ansættelse I, 45
 — arbejdstid I, 27, 9
 — cykelkørsel I, 27, 8
 — cykelgodtg. I, 55, 7
 — eksped. af I, 27, 17
 Landpostb., feriepligt I, 65, 13
 — forretninger I, 27, 16
 — funktion I, 58, 7

Landpostb., færdsel langs banelin.
 I, 27, 13
 — lønningsudbetaling I, 54, 17
 — m. mere end 1 g. omd. I, 27, 19
 — løbenumre I, 45, 4
 — omdelende I, 27, 8-18
 — private forretn. I, 78, 6-7
 — tjeneste I, 86, 52
 — tjenesteforhold I, 27
 — udgangstider I, 27, 21-22
 Landpostruter I, 27, 8-11
 — fortegn I, 27, 5
 — overt. af anden I, 45, 5
 — uden for lønsats I, 27, 10 og 43,
 1-5
 — udførelse I, 27, 12-16
 Landposttasker m. lås .. III, 14, 18
 Landpostvær. v. posteksp. .. I, 15, 6
 Ledsagere til postbef. I, 24, 7
 Legitimation II, 37, 17-18
 Leje af faste fjernskriverkredslob
 X, 68

Lejeboliger i statsbygn. .. VII, 11
 Lejemål, lokaler VII, 5
 — opholdsv. VII, 5, 3
 Letfordærv. indh. i juleperioden
 II, 15, 22

Leveatt. I, 32, 3
 Levende dyrs fors. II, 15, 10
 og III, 20, 4 samt IV, 1, 3 a, 58,
 4, 8, 4, 3, 86, 2 og 89, 1-2
 — henliggefrist II, 37, 33
 — omeksp. II, 38, 6
 Linjeafbrydelser X, 5, 18
 Linjemester I, 87, 14
 Linoleumgulve VII, bilag 4, 1
 Linitolgulve VII, bilag 4, 2
 Listepostanvisninger ... IV, 36-42
 Lodder, omjustering af ... IX A,
 bilag 9

Lokalbefordring .. I, 21, 1 og 24, 8
 Lokaler, se postlokaler.

Lotterisagers fors. II, 6, 9-10
 Luftbestklyttelsestj. I, 70, 11
 Luftpostbrevforsendelser .. III, 5, 2
 Luftpostvignet III, 1, 10
 Luftpostpk. II, 30, 21, 30, 37, 36, 2,
 36, 4 og 42, 4

Lukning af telefoner . VI, 47, 6-7
 X, 21, 8; XI, 26, 2

Lydighedspligt I, 77, 2 og 80, 5
 Lykønskningstelegr. .. X, 15, 2, 28,
 34, 16, 53, 6, bilag 11
 — afskrivning .. X, 53, 6, bilag 18
 — forevisn. bl. X, 5, 10, 15, 2
 — kuvertering X, 56, 6
 — private X, 28, 6
 Lyntogspost III, 5, 2 og 7, 12
 Lærebøger, ass. I, 39, 2
 Læseferie f. fagpr. 2. del . I, 39, 2
 Læseplan, elever I, 38, 10

Løbenummer, telegramm. X, 51, 4
 Lønåvekort VI, 42
 Lønning, avisbude I, 44, 2
 — aspiranter I, 42, 6
 — brevs. I, 16, 5
 — cykelbude I, 41, 6
 — ekstrabude I, 43, 5-6
 — ekstramedhjælper I, 50
 — kontorassistentaspiranter I, 49, 5
 — postekspeditører . . I, 15, 7 og 10
 — regulering I, 54, 13
 — reservepostb. I, 40, 7
 — tjenestemænd I, 54
 — udkomm. personale . . I, 29, 17
 — under militærtj. I, 70, 8
 — — suspension I, 61
 — — sygdom I, 68, 16-21
 Lønningsforsku I, 56
 Lønningsgodskr. postkonto I, 54, 16
 Lønningsklasserne . . I, bilag 2, 84
 Løndbetaling, centraliseret I, 54a
 Lån m. gageforskrivn. I, 57
 Låneforhold, letsindige I, 78, 1

M

Makulerede frigm. II, 31, 15
 og VI, 12, 3
 — — godtgør.att. VI, 26, 6
 Mangelf. udf. P.A. II, 37, 26
 Manglende adressekort . . III, 12, 3
 og 19, 2
 Manglende anbef. fors. . . III, 11, 8
 og 21, 1
 — aviser V, 20 og 35
 — dagblade V, 35, 2
 — frim. p. PA II, 37, 27
 — indh. i fors. III, 19, 5 og
 19, 9-10
 — — i »talte« fors. II, 37, 21
 — karte III, 11, 7
 — pakker III, 12, 1 og 19, 1,
 IV, 67
 — PO-bl. III, 19, 4
 — værdifors. III, 11, 8 og 21, 1
 Mangler ved PA II, 37, 26
 Manuskrifter, fors. II, 6, 8
 Marineskibes post III, 9, 16
 Marketenderier I, 92, 5
 Maskinmester I, 48, 7 og 87, 5
 Materiel, beskad. af I, 27, 25
 og 92, 10
 Materiel, forbud mod handel med
 og bortgivelse af I, 78, 8
 — kontor IX A, 1
 — kvittering f. I, 15, 5, 18, 6
 og 60, 3
 Materieldepotet I, 1, 2

Materielfortegn. IX A, 1
 Materieljournal IX A, 4
 Medhjælp, privat I, 51
 — brevst. I, 16, 6
 — posteksp. I, 15, 8 og 11
 Medhjælper I, 38, 16
 — lønning I, 54, 1
 — placering under militærtj. . . I,
 70, 4
 Medhjælper, tjeneste I, 86, 41
 — uddan. i forstærker- eller ra-
 diotj. I, 38, 18, 70, 3 og 86, 31
 Mekaniker (10. og 12. lkl.) I, 87, 13
 — (7.lkl.) I, 87, 15
 Mekanikere I, 48, 9
 Meldepligt I, 94, 4
 Meldingstelegram. . X, 15, 6, 29, 57
 Merværdiafg., adrs. fors. II, 30, 22
 — aviser. . V, 5, 5, 7, 5-10, 13, 1-2
 — pakker II, 33, 14 a og 33, 15
 — pk. u. adr.kort II, 15, 15
 Meteorolog. telegr. X, 41, 58, 4
 Midlertidige postkontorer . I, 11, 5
 og 12, 8
 Militære myndigh., skriftl. henv.
 til I, 70, 3 og 77, 7
 Militær- og civilrenter I, 32, 6
 Militærsamt. XI, 3, 4
 Militærtj. I, 70
 — frivillig I, 70, 12
 Misligh. begæde af peronalet I, 81
 Mistede fridage I, 66, 3
 — — vederl. for I, 66, 14
 Mobilisering, tj. under I, 94
 — fritagelse I, 70, 10
 Moderation på jernbanerest. I, 55,
 13
 Modtagelsesbevis II, 22, 1, IV, 10, 2
 21, 2, 73 og X, 15, 1, 30
 — takst II, 30, 19 og X, 30, 3
 Modtagning pr. fjernskriver X, 52
 — telegrammer pr. post X, 45
 — — telefon X, 44
 Montør I, 48, 3 og 87, 19
 Motorkøretøj, godtg. for tjinstl. be-
 nyttelse af eget I, 55, 5
 Motorkøretjer, statens I, 92, 9
 Munderingsdepotet I, 1, 2
 Mærker til pk. II, 15, 11
 Mærkning, pakker II, 15, 11-12
 — postsække III, 8, 7-8, 8, 14, 9,
 6-9 og 9, 17
 Mønter, beskadigede VI, 2, 1
 Møntfors. II, 15, 20
 Mønttelefoner, indtelefon. tele-
 grammer X, 17, 1
 — samt. fra XI, 13, 15, 2
 Månedsrapp. vedr. centralvarme-
 anl. VII, 5, 3
 Månedssregnskabet VI, 55

N

Natpenge I, 55, 1
 Navneforandring I, 73
 Nordisk Post Tidsskrift I, 34, 11 a
 Norm, tjenestetid I, 88, 1-4
 Nummerantallet af aviser . V, 7, 1
 Nye gader, indberetn. om I, 34, 14
 Nødadressekort III, 12, 2
 — gebyr II, 34, 2
 Nøgler, fortegnelse og kvittering
 VI, 9, 12
 — til hotelværelser II, 27, 2
 — — kassebeh. VI, 9
 — — kontorlok. udlev. af . I, 92, 4
 og VI, 9, 11

O

Offentlig telexboks X, 69
 Offic. Medd. I, 34, 6 og 10
 Oliering af gulve, plakater ang. VII,
 bilag 4, 11
 Omadress. telegr. X, 23
 Ombud, borgerl. og komm. . . I, 83
 Ombudsmand, folketingets I, 85, 12
 Ombytning af frigm. II, 31, 15
 Omdeling, aviser V, 34
 — by- og omegnsdistr. . I, 26, 2-9
 og II, 37, 2
 — ekspresfors. II, 21, 8
 — fors. u. adr. II, 24
 — julebrevpost II, 37, 2
 — kontrollering af omdelingsdistr.
 I, 38, 36
 — kontrol med I, 86, 17
 — landdistr. I, 27, 8-22 og II, 37, 3
 — med motorkøretøj . . III, 16, 7
 — udgiverkorsbånd V, 6, 7
 Omdelingskartoteker V, 33, 3
 »Omdelingstider i by- og land-
 distr.«, oplysning til I, 26, 8
 — — berigtigelser I, 34, 12
 Omdelingstider i landistr. . . I, 27,
 21-22
 — i bydistr. I, 26, 4
 Omdelingstj. i bydistr. . . I, 88, 34,
 36 og 37
 — — landdistr. I, 27, 12 og 16
 Omdirigering, telgr. X, 33, 19,
 51, 8-9
 Omegnsdistr. I, 26, 7
 Omeksp., aviser II, 20, 7
 — ekspresfors. II, 21, 10, IV, 77, 7
 — PA og UK VI, 31, 12
 — — pr. post og tlgr. . II, 38, 7
 — PI og PO II, 38, 8, IV, 79, 9
 — porto II, 38, 2-4
 — postfors. II, 38
 — — konvolutter til . . II, 38, 11-12
 — toldpligtige fors. IV, 16, 5 og 88
 — uden forlangende II, 38, 2

Omflytn., abonn. aviser V, 17 og 30
 — annm. aviser . . . V, 10, 19 og 32
 Omlæsning I, 11, 3
 Omlæsning bestill.tillæg . . I, 54, 4
 Opbev. af telegrambl. . . . X, 5, 12
 Opfrankerung IV, 11, 1
 Opgaver til elever I, 38, 10
 Opgørelse, deb. teleafgifter, lyk og
 map VI, 45, 8
 Opgørelse, frimærkebeh. VI, 11, 7
 Opgørelsesbog VI, 4, 1
 Opholdslokaler for bureaupers.
 VII, 5, 3
 Opholdstider . . I, 86, 18, 32 og 35
 og X, 7, 1
 Ophævelse af toldafg. . . . IV, 66
 Oplysn. om adresser . . II, 25, 8-9,
 10 a og 38, 5
 — — — gebyr II, 30, 26
 — — andres benytt. af post . II, 3,
 1-5
 — — nye frimærker . . . II, 25, 12
 — telegr. og telefon . . X, 4, 2-3,
 17, 5, XI, 21, 2
 — til udg. om abonn. . . . V, 13, 1
 — til udg. om abonn. i udl. V, 12, 11
 Oplysningskontoret I, 12, 6
 Oplægning på toldboden IV, 86, 2-7
 Oprettelse af postkt. . . . I, 11, 2
 Oprettelsesafg. m. v. . . . VI, 50
 Opsamlingsstationer X, 51, 7
 Opslag i publikumslokalet II, 33, 8
 — af ledige kontorask.-still. I, 49, 10
 — — — st. i embedskl. . . . I, 39, 8
 — — — — postbudklassen I, 47,
 2 og 5
 Optaget X, 51, 8
 Opvarmn. af lokaler . . . VII, 7, 5
 — — tj.bolig VII, 9, 10
 Ordensregler, alm. I, 92
 Ordttælling X, 19, bilag 10
 Organisations- og forhandlingsret
 I, 85 samt 88, 14 og 40
 Orlogsskibe, fors. til og fra II, 32, 9
 Overarbejde I, 88, 17-31
 — for fremed reg. I, 66, 6 og 88, 27
 — på fridage I, 66, 4-6
 Overarbejdspenge I, 88, 28-29
 — f. nateksp. Kbh. I, 88, 25
 — til afløser I, 88, 31
 Overassistenter, tj. I, 86, 39
 — i bureautjenesten . . I, 39, 7 og
 59, 2
 Overchauffør, ansættelse . . I, 46, 6
 — tjeneste I, 86, 51
 Overenskomstregulering, lønning
 I, 54, 13
 Overkonstruktør, tj. I, 87, 2
 Overkontorassistent I, 49, 10
 — tjeneste I, 86, 42
 Overkontrollør, tj. I, 86, 37

Overlev. af post III, 10
 — af postforvalterstill. . . . I, 60, 6
 — af post- og telegrafkass. still.
 I, 60, 6
 — af postmesterstill. I, 60
 — af telegrafbest.still. . . . I, 60
 Overmekaniker I, 87, 10
 Overmontør I, 48, 3 og 87, 16
 Overpakm. tj. I, 86, 47
 Overpostbud, ansættelse . . I, 46, 6
 Overpostbud I, 86, 49
 Overpostinsp., adr. I, 4, fodn.
 — myndighedsomr. I, 4
 — træffetider I, 4, fodn.
 Overpostm. myndighedsomr. . . I, 3
 — træffetider I, 3, fodn.
 Overskud se kassedifferencer.
 Overskydende ører I, 54, 15
 Overtallige aviser V, 35, 9
 — postsække III, 23, 18
 — værdisager III, 11, 9 og 21, 1
 Overtelografbud, ansættelse I, 46, 6
 Overtelografinsp. myndighedsomr.
 I, 5
 — træffetider I, 5, fodn.
 Overtelografmester I, 87, 3
 Overvægtige brevfors. . . . II, 34, 8
 og III, 20, 1
 — — f. poststyrelsen I, 29, 18

P

PA beskytterstempel III, 15, 2
 Pakker, anbef. II, 15, 17
 — antalsedler III, 2, 10 og bilag 6
 — beh. v. ank. III, 12, 1-4
 — dimension II, 15, 1-4
 Pakker, efterlysning III, 19
 — forsigtig II, 15, 4
 — fremlysning III, 19
 — Færøerne II, 15, 3 og 6
 samt IV, 84-87
 — henliggende II, 37, 33 og 37
 — indlevering t. faktagevogne
 II, 33, 5
 — indpakning II, 15, 5-8 og 10
 — lagerafgift II, 37, 37
 — mangl. III, 12, 1 og 13, 1
 — med besk. indh. III, 10, 5, 10, 9
 og 20, 8
 — mærkning II, 15, 11-12
 — takst II, 30, 10
 — udbringn. i landdistr. . . II, 37, 3
 — uden adressekort II, 15, 15
 — udkørsel i landdistr. . . III, 12, 6
 — udlandet IV, 55-67
 — udlevering II, 37, 4 og 20
 — volumen II, 15, 4
 — vægt II, 15, 2
 Pakmesterform. tj. I, 86, 46
 Pakning, aviser V, 9, 3

Pap til lyk. telegr. X, 60, 3
 Papirformater m. v. I, 29, 2
 Partsoffentlighed i forvaltningen
 I, 84
 Pengehjælp til ekstrab. m. fl. . . I,
 69, 10
 Pengekasser IX A, bilag 5
 Pengeskabe IX A, bilag 5
 Pension I, 63
 — fulmagt I, 32, 4
 — regulering I, 32, 1
 — tilskadekomst I, 63, 2
 — tuberkuloseloven I, 63, 3
 — udbetaling I, 32
 Pensionsbidrag I, 54, 14
 Perforerede frim. II, 31, 14
 Perronvogne IX A, bilag 2
 Personaleafdelingen I, 1, 1
 Personalebladet P og T . I, 34, 11 b
 Personalenavn I, 85, 10
 Personalet I, 36
 — forbrydelser mod I, 78, 9
 — forhold og optr. I, 78
 Personalet, henvend. til gd. I, 77, 7
 — jbpkt. I, 9, 3-4
 — medd. om bopæl, ægteskabel.
 forh. m. m. I, 77, 9
 — misligh. I, 81
 — tavshedspligt I, 79
 — tjenestefors. I, 80
 Personallister I, 30, 4 og 68, 17
 Personkodenummer I, 54 a, 5
 Personl. adress. fors. II, 32, 5
 og 37, 4
 Personlige samtaler XI, 9 A
 Personlige tillæg I, 54, 1 og 5
 — — postass. I, bilag 3, 120
 — — telegrafass. I, 54, 5
 og bilag 3, 120
 Pligt t. bes. af postfors. . . . II 1, 1
 Plomber, brugte III, 23, 14
 Plombetænger III, 23-3
 P og T I, 34, 11 b
 Politianm. I, 80, 3, 81, 2, 92, 6, 8
 og 9, III, 19, 20
 Porto II, 30
 — aviser V, 7
 — avisindlæg V, 5, 5
 — br. til Færøerne II, 30, 1
 — fejlberægning af II, 30, 36
 — fors. til Grønland II, 42
 — fors. til statsmynd. II, 27, 1
 — — uden adresse II, 30, 22
 — forudbet. II, 30, 31
 — omeksp. af pk. II, 38, 3
 — telegr.-P.A. II, 16, 7-8
 — tilbages. af pk. II, 39, 12
 — tilsvar II, 31, 1 og III, 11, 14
 — ubesørg fors. II, 30, 32-33
 — udredelse II, 31

- Portoansættelse, påtegn. om grunden II, 34, 3
 Portofrihed .. II, 30, 34, IV, 69, 5
 — girofors. II, 30, 34-35
 Posemærker III, 8, 7-8 og 9, 7
 Postadresse II, 32, 3
 Postadr. aviser, anm. V, 4, 15
 — — omflytn. V, 32, 7
 Postafslutninger III, 5, 7
 — mangl. .. III, 7, 7, 11, 6 og 21, 1
 Postanm. II, 37, 29
 Postanvisninger .. II, 16, IV, 25-42
 — aftagn. frim. II, 37, 27
 — bortkomne II, 37, 28
 — genparter II, 37, 28
 — hærens afd. II, 37, 6
 — maksimumsbeløb II, 16, 1
 Postanvisninger, mangl. v. II, 37, 26
 — militærpersoner II, 37, 5 d
 — omeksp. pr. tlgr. II, 38, 7
 — takst II, 30, 12
 — telegram II, 16, 3-10
 — udbet. II, 37, 25
 — udb. i bydistr. II, 37, 2 a
 — — i landdistr. II, 37, 3 b
 — — i omegnsdistr. II, 37, 2 g
 — udlev. II, 37, 5 e
 Postarmbind I, 71, 5
 Postass., pers. pensionsg. tillæg . I, 54, 5
 »Postbefodr. i indlandet«, berigtigelser I, 34, 12
 Postbefodr. I, 21, II, 36 og III, 5, 2
 — forrettigh. I, 24, 7
 — jernbaner I, 22
 — luftfartøjer I, 23, 7-8
 — postkørsel og lokalbefodr. . I, 24
 — postskibe I, 23, 1-6
 Postbesørg. juleperioden . II, 33, 3
 — omfang II, 1, 1
 — telegr. . X, 5, 17, 8, 3, 8, 5, 8, 8, 34, 9, 34, 15, 45, 59, 2
 Postbevis, se postkvittering.
 Postboks, gebyr II, 30, 23
 Postboksbreve II, 25, 6
 — forsendelse III, 9, 3
 Postbudes ansættelse I, 46
 — tj. I, 86, 50
 Postbudform. tj. I, 86, 45
 Postbudpers. løbenumre .. I, 46, 4 og 47, 8
 — overgang til elevudd. . I, 47, 9
 Postbygninger, tils. VII, 1
 Postchauffører, tj. I, 86, 51
 Postchaufførformd. I, 86, 51
 Postekspedit. i byer I, 14
 — p. Færøerne I, 15, 15
 — p. landet I, 15
 — kontortid I, 20, 3
 — skrivelser til I, 29, 4
 Postekspeditører . I, 15, 7-14, 93, 6
 Posten, befordring II, 36
 — beskyttelse . III, 10, 2 og 10, 10
 — sætning III, 16, 2
 — åbning III, 11, 1
 Postens filateli I, 12, 6
 Poste-restante anv. II, 37, 34
 — — bogf. III, 14, 4
 — — fors. . II, 37, 32-34, IV, 73, 3
 Poste-restante anv. kort . II, 37, 34
 — — udlev. II, 37, 34
 Postflag I, 23, 4
 — postbygn. ... VII, 15 og bilag 5
 Postforholdet til udlandet I, 28, 1-4
 Postforvaltere . I, 14, 1 og 86, 36
 Postforvalterstill., overlevering . I, 60, 6
 Postfuldmagter II, 37, 12
 — register II, 37, 12
 Postgiro II, 17 og VI, 35-42
 Postgirobogen VI, 36, 1
 Postgirokonto, postkontorets VI, 2, 12-20
 Postgirokontoret I, 1, 2 og 8
 — post til III, 9, 3
 Postgiro se i øvrigt giro.
 Posthemmeligh. . I, 79, 2 og II, 3
 Posthuse, i Kbh. I, 12
 Postindkasseringer II, 19
 — henliggefrist forlænget . II, 35, 9 og 37, 33
 — kassefors. II, 34, 8
 — maksimum II, 19, 1
 — omdeling II, 37, 2-3
 — omeksp. II, 38, 8
 — præsent. II, 37, 23
 — takst II, 30, 16-17
 — uanbringelige II, 39, 15
 — udlevering II, 37, 5 g
 Postindlev. steder I, 16, 8-14
 — kontortid I, 20, 4
 Postinspekt. h. opm. I, 3
 — i distr. I, 4
 Postkt., bevægelige I, 9
 — i Kbh. I, 12
 — i provins I, 11
 — kontortider I, 20
 — midlertidige .. I, 11, 5 og 12, 8
 Postkontrahenter I, 24
 Postkvitterings II, 33, 10-15, IV, 74
 Postkvitteringsbog . II, 33, 10-15
 Postkørselskont. I, 12, 6
 Postkørsler I, 24
 — fribefordring I, 24, 6
 — udveksl. III, 10, 10
 Postledsagelse I, 24, 7 og 93, 3
 Postlokaler i alm. VII, 1
 — lejede VII, 5, 1
 Postm., ansv. f. tj.ord. . I, 88, 39
 Postm., forretninger ... I, 86, 1-22
 — overt. af off. el. priv. foretn. I, 82
 Postmestermøder I, 86, 22, 33 og 92, 1
 Postnummer II, 32, 3 a-4
 Post- og telegrafadressebog . I, 34, 13 og X, 15, 5
 Post- og telegrafbibliotek I, 35
 Post- og telegrafbygninger i alm. VII, 1
 Post- og telegrafhåndbogen I, 34, 12
 — bestilling II, 31, 7
 Post- og telegrafkasserer, tj. ... I, 86, 34
 Post- og telegrafkassererstilling, overlevering I, 60, 6
 Post- og telegraflokaler i alm. VII, 1
 Post- og telegrafmuseet I, 35
 Postomlænsning I, 11, 3
 — bestill. tillæg for I, 54, 4
 Postoprævninger II, 18
 — adressekort med vedhængende adreseseddel II, 18, 3
 Postoprævninger, henliggefr. forlænget II, 35, 9 og 37, 33
 — kassefors. II, 34, 8
 — maksimum II, 18, 1
 — omdeling II, 37, 2-3
 — omeksp. II, 38, 8
 — præsentation II, 37, 22
 — takst II, 30, 15 og 17
 — uanbringelige II, 39, 15
 — udlevering II, 37, 5 g
 Postrejscheks .. VI, 31, 5, IV, 53 og bilag 6
 Postreklamen, forh. til IX A, bilag 20
 Postsager II, 30, 34
 Postsendelse, telegr. X, 59
 Postsigneter III, 23, 3
 Postskibe I, 23, 1-6
 — fartplan I, 23, 5
 — udveksling III, 10, 10
 Postsparebankbøger.. VI, 24, IV, 43-52 og bilag 5
 Postsækkemat. III, 23, 18
 Postsække, behandling . III, 23, 15
 — overtallige III, 23, 18
 — tomme III, 23, 17-18
 — vægt III, 9, 14
 Posttakster II, 30, IV, 68
 Posttyveri I, 81
 Postudvekslere I, 27, 15
 Postudveksling III, 5, 3
 Postudveksl. m. Grønland .. II, 42
 — m. udlandet I, 28
 Postvagtmestre, tj. I, 86, 44
 Pressesamtaler XI, 8 D
 Pressetelegr. X, 31

Privat avisbes. I, 78, 6
 — medhjælp I, 51 og 86, 43
 — postbesørgelse II, 2, 3
 — søndagsomd. af dagbl. . V, 9, 11
 Privatbaner, overensk. ang. brev-
 kasset. t. posttog ... I, 17
 — — — postbef. I, 22, 2-4
 — — — posttjeneste I, 15, 6-7
 — — — telegraftj. I, 18, 3
 Priv. boliger i postbygn. . . VII, 12
 Procenttillæg til honorarer og be-
 stillingstillæg I, 54, 4
 Prokura II, bilag 2
 Præstationsgodtgørelse .. II, 30, 9
 Prøvenumre V, 5, 1
 Påmindelse om betaling, deb. afg.
 VI, 47, 5
 Påskrivning af aviser III, 16, 2
 Påtryk af kontohaveres adresser
 II, 25, 10
 — — takst II, 30, 24

R

Rabat til frimærkeforh. . . II, 31,
 10 og VI, 21
 Radioafgift II, 29
 Radioaktive sager II, 15, 10
 Radiobreve X, 34
 — takst X, 20
 Radiofonitelegr. X, 32
 — takst X, 20
 Radioforhold I, 19
 Radio-IK VI, 37, 4
 Radioingeniørtj. I, 7, 3
 Radiomærker I, 82, 4
 Radiosamtaler XI, 11
 Radiospredning I, 19, 14
 Radiostationer I, 19
 Radiotelefoner I, 19
 Radiotelegrafer I, 19
 Radiotelegrammer .. X, 23, 6-7, 33
 Radioudannelse I, 38, 18
 Rang og titler I, 83, 3
 Rapportbog I, 92, 2
 Redegørelse i anl. af mangl. værdis-
 fors. III, 11, 8
 Registernumre, afs. påsætter
 II, 15, 13
 Registernumre III, 1
 — m. afs. navn II, 33, 16
 Regnemask., beh. af IX A, bilag 16
 Regnemaskinestrimler, opbevaring
 af III, 23, 7
 Regningers inds. til udg. ordres er-
 hverv I, 29, 8
 Regningsudsendelse deb. afg. . VI,
 46, 4
 Regningsudskrivning, deb. afg. VI,
 46

Regnskabssag. inds. . . VI, bilag 2
 Regulering af pensioner . . I, 32, 1
 — — stillinger I, 54, 3
 Reguleringstillæg I, 15, 10, 16, 5,
 50, 1, 51, 1, bilag 26
 Reguleringspristal . . I, bilag 2 a
 Rejsetid I, 75, 3 og 88, 7
 Rejsetilladelse I, 67, 8
 — brev. I, 16, 6
 — posteksp. I, 15, 8 og 14
 — under sygd. I, 68, 25
 Reklammat. af aviser . . V, 20 og 35
 — af modtagelsesbevis . . IV, 75, 7
 — af telegrammer X, 64
 — samtaleafgift XI, 26
 Reklammat. se i øvrigt efterspørgsel.
 Reklamegenstande II, 8, 2
 Reklamer f. konkurr. virksomhed
 I, 29, 20

Rengøring af lokaler VII, 3, 1
 Renholdelse af gård og
 gade VII, 3, 1
 Reparation, se vedligeh.
 Reservepostbude I, 40
 Retsafgift VI, 49, 4
 Rettelser i regnskabsdok. . . I, 29, 6
 — — vægtang. på adressekort III,
 1, 21 og 23, 12
 Returpakker, bogf. III, 14, 4
 Returpostkt. I, 12, 6
 Returvignet på pk. III, 12, 7
 Revision, landpostb. I, 86, 17
 — post- og telegrafv. regnsk. . I, 2
 Revisionsdepartement I, 2
 Rigstelefonkataloget . . XI, 25, 27
 Rigssamtaler, se samtaler.
 Rigsvåbnet p. private lyk.bl.
 X, 28, 6
 Rudekonvolutter II, 32, 7
 Rundskrivning X, 52, 14
 Rutefort., ldpb. I, 27, 6
 Rækkefølge, samt. XI, 7, 1
 — telegr.s X, 42
 Rødekors-telegr. X, 35
 Røde mærker på præferencetelegr.
 X, 15, 16, 53, 4

Rådighed over blanketter . II, 31,
 8-9
 — — postfors. II, 35 og 39, 21
 Rådighedstjeneste I, 88, 10

S

Sagsfordeling i gdir. I, 1, 2
 Samarbejdsudvalg I, 85, 11
 Samler-PA VI, 30, 31, 1
 Samlestyksesdler III, 7, 9
 Sammenr. af avisann. . V, 4, 11,
 18, 9 og 31, 6
 — af avisber. V, 22, 5

Samtaleafgifter, beregn. . . XI, 12
 — opkrævn. XI, 25, 2
 Samtalebest. XI, 5
 Samtaleeksp. XI, 6 og 24
 Samtaler, Færøerne XI, 19, 4
 — gyldighedsfr. XI, 9
 — klager over afg.beregn. XI, 26, 2
 — samtidig fl. modt. XI, 9 B, 24 A
 — særlige XI, 9
 Samtaletakster XI, 25
 Sejlgarn III, 9, 5
 Sejlpenge I, 55, 2
 Selvekspedition, telefon . . XI, 2-4
 Selvsvalg XI, 1
 Separation I, 77, 9
 Sideruter i landdistr. I, 27, 14
 Sikkerhedsregler I, 92, 4
 Skatteforh. tjm. I, 95
 Skatter, bygnings- . . . VII, 4
 Skatter, indeholdelse I, 95, 2
 Skibe, postførende I, 23, 1-6
 Skibsbesætninger, udl. af forsend.
 til IV, 37, 5
 Skibsbrevkonvolutter . . II, 38, 11,
 IV, 15 og 73, 6
 Skifteretten, udl. af forsend. til II,
 37, 5 b
 Skilsmisse I, 77, 9
 Skorstensfejning VII, 3, 2
 Skrivelser I, 29
 — til posteksp. I, 29, 4
 — til private I, 29, 1-2
 Skrivemaskin., beh. af . . IX A,
 bilag 17
 Slut, telegraftj. X, 5, 3
 — telefontj. XI, 22, 5
 Smittefarlige sager II, 15, 10
 Snekastning I, 93, 2
 Snestandsning I, 21, 3 og 93
 Sommerposteksp. I, 15, 16
 Sommerstatistik III, 29
 Sortering, avispakker V, 21
 — afg. post III, 9, 1 og 11, 14
 Sorteringsbøg. f. avis . . V, 33, 1-2
 Sorteringsgl. o. afg. ann. avis
 V, 18, 1
 Souvenirs II, 8, 2
 Specialann. V, 4, 3
 — inds. V, 31, 4-5
 — ekspedition af V, 18 og 31
 Specialkvitteringsbøger . II, 33, 15
 og III, 2, 2
 — for PA VI, 33, 3
 Specialkvitteringsliste . . II, 33, 15
 og III, 2, 2
 Sprog i tjenstlig korrespondance
 IV, 90
 Standsning, telegrammer . X, 3, 2,
 32, 8, 65

tatens teletjeneste, bekendtgørelse om X, bilag 1
 tationsleder, tj. I, 86, 35
 tatistik, adressel. fors. . . III, 28
 og 29
 - alm. bestemmelser III, 24
 - alm. brevfordsendelser . . III, 25
 - aviser III, 27
 - bogf. fors., pakker, ekspr.fors.,
 ilpakker og søndagsbrev III, 26
 - forsk. oplysninger III, 30
 - kontrol III, 24, 2
 - massefordsendelser . . III, 25, 13
 - månedsoversigt III, 30, 1
 - sommerstatistik III, 29
 - statistiske oplysninger af forskellig
 art III, 30, 2
 - særstatistik for posteksp. på landet,
 brevsamlingsst. og postindlevsst.
 III, 29
 - udgiverkorsbånd III, 27, 7
 tatsbanerestaur., prismodertation
 I, 55, 13
 tatsbanerne, kasseforr. for VI, 2,
 24-26
 tatsbanerne, overensk. ang. brevkassetømn.
 til posttog I, 17
 - - - postbefordring I, 22,
 1 og 4
 - - - posttjeneste I, 15, 6-7
 - - - telegraftj. I, 18, 3
 tatsinstitutioner, ansøgn. til andr.,
 I, 52, 2, 70, 3, 77, 7
 tatsinstitutioner, kritik af I, 78, 5
 tats- og komm. myndigh., ufr. fors. til
 II, 27, 1
 tatsamt. XI, 8 B
 tatstelefonområderne XIII
 tatstelegrammer X, 3, 2, 27, 3, 36
 tatstidende, opslag om . . II, 33, 8
 tatstjenestemandstillinger i post- og
 telegrv. I, bilag 3, 120
 tedtillæg I, 54 12
 templer, førstedags II, 25, 12
 templing, afg. fors. III, 3
 - ank. fors. III, 13
 - fejls. fors. III, 3, 3
 - for samlere . II, 25, 11, III, 12
 og bilag 1
 - posteksp. og brevst. . . III, 3, 15
 templingsmaskin., beh. af . IX A,
 bilag 18
 trafellovsbestemmelser . . I, 81, 1
 tyksalgskasser VI, 5
 tyksedler, førelse III, 7, 1-8
 - samle- III, 7, 9
 tyrelseslov I, bilag 1
 tyrelsesmøder I, 1, 1
 tyvningsbreve II, 22, 3
 ummarisk anm. aviser . . V, 4, 13,
 7, 10, 18, 6 og 33, 14

Summarisk kvittering . . II, 33, 15
 - oversigt over PA til udl. VI, 29,
 14
 Supplementskarter III, 6, 8
 Suspension I, 61
 Svangerskab I, 76, 2
 Svar betalt X, 23, 18-19, 37
 Svarbevis VI, 43 og X, 37 3
 55, 6, 56, 9
 Svarkuponer VI, 14, IV, 72
 SVH-telegrammer X, 3, 2, 38
 Sygdom I, 68
 - avisbude I, 44, 3
 - brevsamlere I, 16, 7
 - i hjemmet I, 68, 24
 - lønningsfradr. . . I, 68, 16 og 19
 - posteksp. I, 15, 8 og 12
 - priv. medhj. I, 51, 5
 Sygedage under ferie I, 65, 7
 Sygedagsberegning . . . I, 68, 17-18
 Sygefradrag I, 68, 16 og 17
 Sygchuspacienter, udlev. af fors. til
 II, 37, 5 h

Sygelønsbidrag I, 68, 21 og 22
 Sygereglement, finansmins. I,
 bilag 19

Synsprotokol VII, 2, 3
 Særlige regler, afløserpersonale
 I, 74

- - personale v. tekn. virk. . I, 75
 - telegraftj., den I, 38, 18
 Særl. tj. ydelser II, 34, 2
 Særlige tryksager II, 6, 7
 Særlig feriegodtgørelse I, 65, 10, 16,
 23 og 24

Særligt tillæg til ferieløn . I, 65, 25
 Særstatistik for postekspeditioner
 og brevsamlingssteder . . III, 29
 Sætning af post III, 16, 2
 Søgnehelligdagsbetaling, mærkebo-
 ger for II, 28, 11-14
 Søndagsafslutn. . III, 8, 10 og 11, 1
 Søndagsbreve II, 21, 14-15
 - fejlsendte III, 11, 14
 - takst II, 30, 18
 Søndagsomd. II, 21, 13
 - af dagbl. priv. V, 9, 9
 Søndagsudbringning . . . II, 30, 18
 Søn- og helligdagstjeneste I, 55, 1 a

T

Tasker, private II, 25, 5
 - - gebyr II, 30, 23
 Taskeudveksl., godtgørelse for . I,
 55, 6
 Tavshedspligt I, 79, X, 4, 5, 8, 5, 15,
 XI, 21, 1
 Tegnerne I, 48, 8 og 87, 9

Tegninger af postbygn. . . VII, 1, 4
 Teknisk afd. I, 1, 1
 - materiel IX A, 2
 - personale I, 48
 - - forretn. I, 87
 - - særlige regler I, 75
 Teknisk cirkulære I, 34, 11
 - virksomh. I, 7
 Teleafgifter, depositum X, 15, 67-
 - kredit X, 21
 - oprævn. hos adressat. X, 21, 6,
 23, 21-23, 61

Teleanlæggenes benyttelse X, 3 og
 XI, 20

Telefonautomater, samtalebestil-
 ling fra XI, 13, 15, 2

Telefoner I, 31

Telefonesp. af telegr. X, 43
 Telefon, foresp. fra publ. I, 31, 3,
 II, 3, 6 og X, 5, 3

Telefonhåndbøger, salgspriser XI,
 25, 3

Telefonjournal VI, 43
 Telefonmøder XI, 9 B, 24 A

Telefonsamtaler ved posteksp.
 I, 15, 4

Telefonselsk. priv., forh. til
 XI, 19, 2

Telefonstatistik XI, 28

Teleforretninger, udland I, 28, 5-6

Telegrafarbejdere I, 48, 10
 og 87, 19

Telegrafass., pers. pensionsg. tillæg
 I, 54, 5

Telegrafbestyrer, forretn. . . I, 86,
 23-33

Telegrafeksp. I, 18
 - bogføring VI, 44

- kontortid I, 20, 1 og 7
 Telegrafekspediter . . . I, 18, 4-10

Telegrafforh. til Grønland og udl.
 I, 28, 5-6

Telegrafforretninger, udland X, 1, 3

Telegrafhemmeligh. X, 4, 5, 8, 5, 15

Telegrafing. I, 48, 4 og 87, 1

Telegrafkontorer I, 13

Telegraflaboratoriet I, 7, 5

Telegrafmester, tj. I, 87, 6

Telegrafstationer I, 10, X, 2

Telegrafstatistik X, 72

Telegramadresse, gd. I, 31, 4
 - aftalt . . VI, 51 og X, 12, 4, 66

Telegram-IK . . II, 17, 3 og X, 39, 2
 Telegramindlevsteder i Kbh. . . I,
 12, 7

Telegramjournal VI, 43

Telegrammer, adresse X, 12
 - affattelse X, 9-14
 - afgiftsbetaling X, 21
 - afgiftspligtige angivelser X, 11,
 bilag 8

- Telegrammer, afskrivning af X, 53, bilag 18
- annullering X, 51, 18, 53, 5
 - befodr. af X, 43, 51
 - dirigering X, 15, 6, 43, 49
 - eftersendelse X, 23
 - fjernskrivereksp. X, 51
 - flere adr. X, 23, 20, 24, 52 14
 - Færøerne X, 2, 6, 49, 7
 - grundtakst X, 20, 1
 - Grønland X, 2, 7, 49, 7
 - indlev. X, 15-21
 - til Kongen og Dronningen . . . X, 49, 8
 - meldings X, 15, 6, 29, 57
 - nedlægning i konvolut. . X, 55, 6
 - nedskrivning X, 17, 2, 44, 2, bilag 18
 - opholdstid .. I, 86, 18, 32 og 35 samt X, 7, 1
 - ordtælling X, 19, bilag 10
 - postbefordring X, 45
- Telegrammer, rækkefølge .. X, 42
- standsning .. X, 3, 2, 32, 8, 65
 - takst X, 21
 - tekst X, 13
 - telefoneksp. af X, 43, 44
 - til rejsende X, 12, 10
 - uanbringelige X, 62
 - udlevering X, 15, 6, 54-62
 - senere X, 15, 9-10, 53, 7, 55, 14
 - uds. pr. bud X, 55
 - uds. pr. post X, 59
 - udtelefonering X, 56
 - udtelexering X, 58
 - underskrift X, 14
- Telegram-PA .. II, 16, 3-10 og X, 15 1, 39, 44, 5, 51, 15, 51, 24, 55, 4
- kontrol III, 15, 4
 - mangelf. udf. II, 37, 26
 - nummerering af VI, 28, 1
 - takst II, 17, 7-8 og 30, 12
 - uanbr. II, 39, 6
 - udbring. II, 21, 9 og 37, 2
- Telegramstatistik X, 72
- Telegram-UK VI, 40, 3 og X, 39, 2
- Telegjournaler, indsendelse VI, 40, 3
- Telemøder I, 86, 22 og 33
- Teleteknik I, 34, 11
- Telexabonnement .. VI, 45, X, 67
- Telexbox, off. X, 69
- Telexjournalen VI, 43
- Telexkuponer VI, 45, 5
- Telexogram X, 71
- Telexskrivninger VI, 45, 5
- Telexstatistik X, 74
- Terrazzogulve VII, bilag 4, 3
- Tidsskrifter, se aviser.
- Tilbagebetaling af PA til udl. VI, 31, 13
- Tilbagebetaling af avispenge V, 3, 2 og 28, 7
- telegr. afgifter VI, 50, 4 og X, 64, 4-5
 - porto distr. oml. II, 31, 3 a
- Tilbagelev. af fors. II, 39, 17
- Tilbagemeldelser III, 21
- påt. p. karte og styks . III, 11, 13
- Tilbagesend., forl. om II, 35
- PA VI, 31, 13
 - porto II, 39, 12-13
- Tilbagesvar, udveksling .. X, 51, 6
- Tillidslæge I, 68, 15
- Tillægsafgift, deb. afg. . . VI, 47, 4
- Tilmelding til avisfortegn. ... V, 2
- Tilskadekomst i tj. I, 69
- udenf. tj. I, 68, 12 og 91, 7
- Tilskadekomspension I, 63, 2
- Tilskud til hovedkassen .. VI, 3, 8
- — kontorpers. VI, 4, 5
 - — posteksp. VI, 6, 5
 - — statsbanestat. . . VI, 2, 24-26
- Tilsyn med jbpkt. pers. I, 77, 1
- — brevst. og posteksp. . I, 86, 17-19
 - — bureauer I, 4 og 9, 4
 - — jernbanepostkt. I, 1, 2
 - — lokalbefordringer . . I, 24, 8 og 86, 20
 - — personale I, 86, 14-19
 - — postbygn. VII, 2
 - — postkørsler . I, 24, 6 og 86, 20
 - — postomdel. I, 86, 20
 - — postomlæsn. I, 86, 20
 - — teknisk pers. I, 77, 1
 - — udveksl. med bur. . . I, 11, 3
- Tilsynsbog f. arbejdstilsynet ... I, 92, 2
- Timebelastningsstatistik XI, 28 D, X, 73 D
- Time- og dagpenge I, 55, 3
- anvsn. af I, 4 og 74, 6
 - forskud på I, 74, 14
 - opgørelse I, 55, 8
 - postmestermøder I, 86, 22
 - tekn. pers. I, 75, 2 og 4
 - til delt. i postmestermøder . I, 4 og 55, 3
 - til afløser I, 29, 17 og 74, 8
- Tipskuponers fors. II, 6, 10
- Titler I, 83, 3
- Titulaturen »frus« for ugifte kvindel. tjenestem. (asp.) I, 76, 3
- Tjeneste, bytn. af I, 67, 3 og 88, 42
- Tjeneste, delt I, 88, 11
- den enkelte dag I, 88, 13
 - på søn- og helligd. I, 66, 3 og 8
 - valg af I, 88, 41
- Tjenesteanciennitet I, 53
- Tjenesteboliger VII, 9 og 10
- Tjenestedokumenter I, 3
- prisliste for I, bilag 3
 - til elever I, 38, 11-1
 - — fagp. 2. del I, 39,
 - — postbudfagpr. I, 47,
- Tjenestefejl X, 5, 1
- Tjenesteforfeelser I, 8
- Tjfrighed, borgerlige og komm. hverv I, 83,
- f. folketingssm. I, 83,
 - højskoleophold I, 67,
 - i særlig anledning I, 67,
 - m. betaling I, 67, 4 og 86,
 - nævning eller domsmand I, 83,
 - på jubilæumsd. I, 68, 7 og 72,
 - til brevsamlere I, 16,
 - til posteksp. I, 15, 3 og 1-
- Tjfrighed, til medl. af organis. best. I, 67, 6
- v. tjenestebytn. I, 67, 3 og 88, 4
- Tjenestefritagelse, 1. maj adgang til I, 66, 16
- Tjenestejournal I, 88, 4
- Tjenestekorrespond. I, 2
- uds. t. private I, 29, 1-
- Tjenestelister I, 88, 3
- Tjenestelokaler, ordensregler for I, 92, 4
- Tjenestemandaspiranter .. I, 36,
- Tjenestemandsløfte I, 39,
- Tjenestemandstillinger i post- og telegraf. I, bilag 3, 12
- Tjenestemedd. III, 21, 13-1
- Tj. motorkøretøjer, misbrug af . I, 92, 9
- Tjenesteordning I, 88, 32-4
- Tj. og ydelser, særl. II, 34,
- Tjenestesamt. XI, 8 (
- Tjenestetelefon I, 3
- samtaler v. posteksp. . . I, 15,
- Tjenestetelegr. .. X, 3, 2, 10, 4, 28 4, 32, 8, 33, 16-17, 34, 10, 40, 66, 3
- Tjenestetid I, 8
- særregler for tekn. pers. I, 75,
 - tjenestetidsnorm. . I, 88, 1-4 og 1-
 - tjenestetidsnævn I, 85,
 - tjenestevalg I, 88, 4
 - tjenesteværelse I, 92,
 - tjensl. forhør I, 80,
 - Tobaksrygning i tj. I, 92,
 - Togførertæst III, 7, 1
 - Togposter .. III, 5, 2, 7, 10 og 9, 1
 - — udveksl. III, 10,
 - Toldadressekort IV, 86,
 - Toldfrankos til Færøerne II, 15, 1
 - Toldpligtige fors. . II, 37, 5, IV, 8 og 87
 - Toldseddel .. IV, 17, 2, 87, 3 og 8
 - Tomme postsække .. III, 23, 17-1

Trafikmelding, telegrajtj. . X, 5, 5,
 XI, 22, 2
 Transmission XI, 25 C
 Trillevogne IX A, bilag 2
 Tryksager II, 6
 — blindeforsendelser II, 7
 — dimensioner II, 6, 1
 — indpakn. II, 6, 2
 — særlige II, 6, 7
 — indhold II, 6, 3-11
 — takst II, 30, 3
 — uanbringelige . II, 35, 10 og 39,
 11 og 20
 — ufr. og delvis fr. II, 34, 4
 — vægt II, 6, 1
 Træffetid, gdir. I, 1, 4
 — overpostinsp. I, 4, fodn.
 — overpostm. I, 3, fodn.
 — overtelegrafinsp. I, 5, fodn.
 Tuberkulosepension I, 63, 3
 Tyveri af postfors. I, 79, 3
 Tællerbøger VI, 46, 12
 Tællerdeb. samt . . . VI, 46, 12
 Tællerkontrol, rigstlf. VI, bilag 3
 — statstlf. VI, bilag 4
 — telex VI, bilag 4

U

Uanbringel. fors. . . II, 39, IV, 17
 — — behandl. II, 39, 10-17
 — — t. orlogsskibe II, 32
 — telegr. X, 62
 — tryksager II, 35, 10, 39, 11 og 20
 Uangivne penge i alm. br. II, 34, 6,
 IV, 89
 — — — — udlev. II, 37, 35
 Ubesørg. fors. åbn. II, 3, 4
 — — behandl. II, 39, 10-17
 — — inds. II, 39, 18-20
 Udbetalinger VI, 1, 4, 31
 — lønning I, 54
 Udbetalinger, pens., understøtt.
 m. m. I, 32
 — PA beløb II, 37, 25
 — postrejschecks IV, 53
 — postsparebankbøger . . VI, 24,
 IV, 43-52
 — u. udgiftsordre I, 86, 12
 Udbetalingskort II, 17, 5 og VI, 40
 — genparter VI, 40, 2
 — omeksp. pr. tigr. II, 38, 7
 — takst II, 30, 14
 Udbetalingslister IV, 35, 1-10
 — posteksp. VI, 32
 Udbringn. af ekspresfors. og telegr.,
 godtg. for I, 43, 6, 86, 50
 og 52-53
 — — ekspresfors. II, 21, 8
 — p. søn- og helligd. . II, 21, 13-15
 — telegr. X, 15, 6, 55

Udbringningsgeb., brevp. . IV, 8, 4
 — pakker IV, 60, 4
 — PA IV, 26
 Uddannelse til fører af motorkøretøjer
 I, 46, 4
 Udelukkede genst. . II, 1, 2-5 og 15,
 9-10 samt IV, 1, 4, 3 og 89
 — adresseløse fors. II, 24, 15
 Udelukkede brevpakker . . II, 10, 4
 — telegr. og samt. . X, 3, 2, XI, 20
 — tryksager II, 6, 9-11
 — vareprøver II, 8, 6
 Uden for nummer . . . I, 64 og 76, 2
 Udenrigsk avisfort. V, 26, 6
 Udførselsatt., Færøerne . II, 15, 16
 — fors. til Grønland . . . II, 42, 6
 — udlandet . . IV, 55, 2 og bilag 2
 Udførselsforbud IV, 1, 4-5
 Udgangstider i landdistr. . . I, 27,
 21-22
 Udgifter afh. u. udg.ordre . . . I,
 bilag 40
 — journal over VI, 53
 Udgiftsordre, erhverv . . . I, 29, 8
 — inds. VI, 1, 12; 55, 4
 — vedr. fridagsfl. I, 66, 13
 — — Lønning I, 54, 10
 Udgiftsrapport vedr. automobiler
 IX A, 2, 11
 Udgivelsessted, flytn. af . . V, 15, 4
 Udgiverkorsbånd . . V, 6, 24, 33, 1
 — porto V, 7, 7 og 12, 9
 Udkastning af post . . . III, 10, 11
 Udklippede frimærkeaftryk . . II,
 31, 13
 Ud Kørsel af pakker i landdistr. III,
 12, 6
 Udlandscentraler I, 28, 6
 Udlevering af aviser V, 34
 — — t. bladforh. III, 10, 11
 — — fors. II, 37
 — v. afhentn. II, 37, 32-37
 — u. omdel. II, 37, 1-31
 Udlevering af telegr. . . X, 15, 6, 54
 Udleveringsoversigt . . . III, 7, 9
 og 10, 9-10
 Udleveringspåtegning, adressekort
 III, 12, 5-6 og 12, 8
 Udliggetid I, 88, 9
 Udlægning af post til afhentning
 II, 25
 — — — — takst II, 30, 23,
 31
 Udpantning, deb. afg. VI, 49
 X, 21, 9, XI, 26, 2
 — forgæves VI, 49, 3
 Udskrift på fors. II, 32, 1
 Udsortering af aviser V, 33
 Udtelefon. telegr. X, 56
 Udtelex. telegr. X, 58

Udveksl. af kuponer . . VI, 45, 6
 — af post m. bur. III, 10, 1-8
 — postkørsler III, 10, 10
 — postskibe III, 10, 10
 — af tilbagesvar X, 51, 6
 — togposter III, 10, 9
 Udleveringsst. i landdistr. I, 27, 15
 Uerhold. abonnementsafg. VI, 49
 Uforskriftsm. fors. II, 34
 og III, 20, 1-6
 Ufrank. fors. for enkeltporto II, 27
 — — portoang. III, 1, 26
 — — til stats- og komm. myndigh.
 II, 27, 1
 — indbet.kort II, 30, 31
 — tryksager II, 34, 4
 Ulykkestilf., erstatning . . . I, 69, 5
 Umyndige personer, udlevering af
 fors. til II, 37, 5 c
 Underholdsbidr. indeh. I, 95, 3
 Underskrift på skr. m. m. . I, 29, 1
 og 6
 — telegr. X, 14
 Underskud, se kassediff.
 Understøttelser . . I, 32, 5 og 55, 12
 — løst ant. personale I, 91
 Undersøg. i anl. af tjforseelser I, 80
 Uniform I, 71
 — benyttelse . . . I, 71, 5 og 78, 6
 — bytteordning I, bilag 22
 Uniformshue, tilskud til anskaf-
 felse I, 71, 2
 Upersonlige adressater, udlevering
 af fors. til II, 37, 6
 Urigtig postadresse, meddelelse om
 II, 38, 5 a
 Usømmeligt ydre, breve med . . II,
 1, 2
 Utilstrækk. fr. fors., portoang. III,
 1, 26

V

Vagtjournal. I, 92, 2 og X, 6,
 XI, 22
 Valgdagen, frihed I, 66, 15
 Valgnumre V, 5, 1
 Valgresultaters udbr. i lddistr. . . I,
 27, 22
 Valutakontrol IV, 1, 4
 Vareprøver II, 8
 — dimensioner II, 8, 1
 Vareprøver, indhold . . . II, 8, 2-3
 — indpakn. II, 8, 4-5
 — takst II, 30, 3
 — vægt II, 8, 1
 Vederlag for mistet fridag I, 66, 14
 Vedligeh. af lokaler VII, 6
 — — postbygn VII, 2
 — — tjbolig VII, 10
 — — gulve VII, bilag 4
 — — materiel IX A, 3, 2-3

- Vejrtelegrammer X, 41, 58, 4
 Velgørenhedsmrk., makulerede VI,
 12, 3
 Vidne, afg. post III, 8, 13
 — ank. post III, 11, 5
 — underskrift III, 6, 11-12
 Vidnepligt I, 79, 4 og 80, 4
 Vidnesbyrd for elever ... I, 38, 14
 Vignet, filatelist III, bilag 1
 Vildt, forsendelse af II, 15, 9
 Vogne til postkørsel I, 24
 Voldgiftsret I, 85, 8
 Voluminøse pk. . . II, 15, 4, IV, 59
 — — takst II, 30, 10
 — — påtegn. III, 1, 12
 Vægtang. p. adressekort . III, 1, 13,
 IV, 56, 5
 — — brevfors. III, 1, 22
 Vægte, afprøvning af IX A,
 bilag 19
 Værdibreve II, 14
 — dimensioner II, 14, 2
- Værdibreve, forsegling.. II, 14, 5
 IV, 19, 1
 — indhold II, 14, 3, IV, 1, 3 f
 og 18, 1
 — kassefors. II, 34, 8
 — konvolut II, 14, 5
 — takst II, 30, 1 og 11
 — udlever. II, 37, 5 og 20
 Værdibreve, uforsegl. ... III, 20, 3
 — vægt II, 14, 2
 — værdiang. . II, 14, 1, IV, 20, 2-3
 Værdifors., hærens afd. . II, 37, 6
 — mangl. III, 11, 8 og 21, 1
 — overtallige .. III, 11, 9 og 21, 1
 Værdipakker . II, 15, 18-21, IV, 61
 — møntfors. II, 15, 20
 — pengepk. II, 15, 19
 — vignet III, 1, 8
 Værdiporto .. II, 30, 11, IV, 21, 1
 og 61, 3
 Værdipostpose III, 8, 7
 Værkmester I, 87, 7
- Værkstederne I, 7, 4
 Værnepligt I, 70
 Værnepligtsskema I, 70, 9
- W**
- Week-end I, 88, 12
- Æ**
- Ægteskab, indb. om I, 77, 9
 — kv. tj.mænds I, 73, 2
 Æsker m. ang. værdi IV, 18-24
 og 89, 1
 Ætsende sager II, 15, 10
- A**
- Åbenholdelse, ekstraordinær I, 20,
 15 og 90, X, 5, 4, 8, 4
 Åbning af poster III, 11, 1
 — af postfors. II, 3, 4

(Forslag om tilføjelser og rettelser til Sagregistret modtages gerne.

Henvendelser herom bedes sendt til Årbogens redaktion, Mylius Erichsens Vej 57, 9000 Ålborg)



Labofa 7 chef-stol

Helt ny chef-stol i ideel konstruktion, indstillelig og polstret med skumgummi. Leveres med smukt betræk i flere farver.



Labofa 6 medium

Ny og elegant stol til ledere, indstillelig og med skumgummipolstring. Leveres med betræk i flere farver.



Labofa 5 kontorstol

Danmarks populære kontorstol. Enkel og elegant design, indstillelig og med skumgummipolstring og med smukt betræk. Fås også med armlæn.

**Nu
 sidder
 alle
 på
 Labofa-stole**

Forhandlere overalt
 forlang specialbrochure

Labofa

Fabrik for
 kvalitetsstalmøbler
 4230 Skælskør
 tlf. (03) *59 48 00

C. H. BIELEFELDT

Grundlagt 1857

Papir en gros
boghandel
tryksager
kontorartikler

Kronprinsensgade 10 . København K . Telefon (01) 15 10 20 . Postkonto 800

Oplysninger om Dansk Post- og Telegraforenings feriehuse.

I skemaet på de efterfølgende sider finder De ajourførte, udførlige oplysninger om DPTF's egne feriehuse.

Ansøgningsblanket optrykkes hvert år i Dansk post- og telegraftidendes februarnummer. I øvrigt kan ansøgningsblanket rekvireres på DPTF's kontor, Trommesalen 2, 5., 1614 København V.

Forretningsfører for feriehuse: *Postmester Ib Nikolaisen, postkontoret, 7870 Roslev, Telefon: (07 51) Roslev 8. Kl. 9-10.*

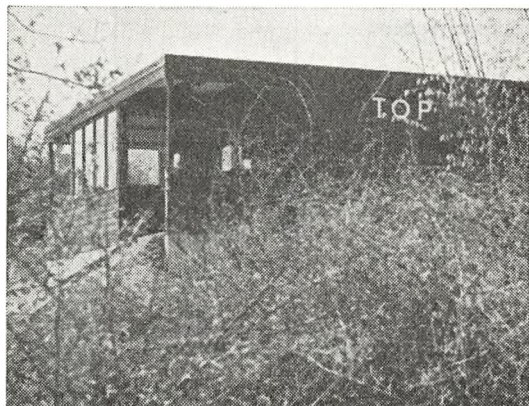

DPTF's feriehus »Top« i Gudhjem.

Oversigt over DPTF's feriehus

Når to huse (ell. lejligheder) står i een kolonne, er de er

Beliggenhed:	Asserbo ved Frederiksværk		Det gule Hus ved Blåvand Fyr					Dyreborg ved Fåborg	Greve Strand
	KJ PH	Jyde- potten	lejl. 1 og 3	lejl. 2	lejl. 4 og 5	lejl. 6	lejl. 7	Arken	K H
Hus eller lejlighed (lejl.)	huse	hus	lejl. med egen indgang	lejl.	lejl.	lejl.	lejl.	hus	hus
Stue, antal sovepl.	2	2	2	1	3	2	2	2	2
Soveværelse - -	2	2		6		2		2	2
Kammer - -	2		2					2	2
Kammer - -	2		Fælles opholdsstue i stueetagen					2	
wc/tørkloset (tk)	wc	wc	wc	wc	wc	wc	wc	wc	wc
Varmt vand (v)/bruser (b)	÷	b	v	v	v	v	v	v + b	÷
Grundens størrelse i m ²	1800	1600	2500					1200	1200
Badeforhold	fine		fine					nogenlunde	gode
Afstand til badestrand	ca. 2 km		nær ved					700 m	500 m (men ove Køgevej)
Udsigt over vandet	nej		nej					ja	nej
Opvarmning	kakkelovne		el					kamin (petroleum)	kakkelov
Postadresse:	KJ og PH Hjertegræsvej, Asserbo, 3300 Fr.værk Jydepotten Elmeløngen, Asserbo, 3300 Fr.værk		6857 Blåvand Telefon: Blåvand (05) 27 90 92					Dyreborg 5600 Fåborg	Hastings Alle 2 2670 Greve Stran

Særlige oplysninger

Venø: Foruden stue, soveværelse og kammer er der spisestue. Overfarten til Ver

deres beliggenhed og indretning

en hver af dem har det udstyr, der står anført i kolonnen

Femmøller		Harrevig i Salling	Højen ved Skagen	Skamlebæk	Gudhjem			Venø
Hoc	Lille Hoc	Posthuset	M C og Dræbel	Skara	Top	Tele A	Tele B og C	Hjorte- takken
hus	hus	hus	huse	hus	hus	lejl. m. egen indg.	lejl. m. egen indg.	hus
2	2	0	2	2	1	2	2	2
2	2	2	2	2 + 2 børnekøjer	2	2	2	2
2		3	2	Annex: 2	2		4	2
wc	wc	wc	tk	wc	tk	tk	tk	wc
b	÷	÷	v + b	v + b	÷	÷	÷	v + b
800	1200	800	2400	800	5000			1700
gode		gode for børn		fine	nogenlunde			gode
500 m		nær ved		1 km (nedad)	2-3 km			nær ved
ja		nej		ja	ja			ja
akkelovn	løs petro- leumsovn	kakkelovn	el	el	løs petro- leumsovn	løs petro- leumsovn	kamin petroleum	kakkelovn
Hoc Skovvej 25 4443 Fem- møller	Lille Hoc Skovvej 27 8443 Fem- møller	Harrevig 7870 Roslev	Solvej 3, Højen 9990 Skagen	4540 Fårevjest.	3760 Gudhjem			Venø 7600 Struer]

ivand: Hunde må ikke medtages.

er med bilfærgе, afgang hvert tyvende minut, overfartstid 3 min.

Opbevaringstider for post- og telegrafkontorenes arkivsager.

- Adressekort, 1 år. **III.** Bilag 6.
 Afregningsbøger, 2 år. **III.** Bilag 6.
 Ankomstbøger, 2 år. **III.** Bilag 6.
 Anmeldelser vedr. efterlyste pakker, 2 år. **III.** Bilag 6.
 Anmeldelser vedr. indløste og afhentede forsendelser, 1 år. **III.** Bilag 6.
 Antalsedler for postpakker, 2 år. **III.** Bilag 6.
 Arbejdslistor m. v. for ekstrabude, 15 år. **I.**43.3.
 Avisanmeldelsesmateriale, ugyldigt, 2 år. **V.** Bilag 3.
 Avisbestillinger og bestillingsregnskabet, 2 år. **V.**16.4 og 28.3.
 Avisomdelingslister (kartotekkort), 2 år. **V.** Bilag 3.
 Avisorteringslister(bøger), 1 år. **V.**Bilag 3.
 Checkhæfter, 2 år. **VI.**2.6.
 Daglig opgørelse (B.17) fra posteksped., 1 år. **VI.**6.3.
 Efterlysninger, 2 år. **III.** Bilag 6.
 Flyttebøger, 2 år. **V.**Bilag 3.
 Fortegnelse over avismodtagere i rækkefølge, 2 år. **V.**Bilag 3.
 Fortegnelse over udstedte berigtigelseskort, 2 år. **III.** Bilag 6.
 Fuldmagter, 2 år. **II.**37.12.
 Følgesedler til post, forsendt som ilgods eller bane-pakke (sortskrifterne), 2 år (jernbanepkt. $\frac{1}{2}$ år). **III.** Bilag 6.
 Hæfter med giro- og udbetalingskort, 2 år. **VI.**2.14.
 Indbetalingslister for indbetalingskort (blåskriften), 2 år. **VI.**40.9 og **VI.**41.2.
 Indbetalingslister for PA til indlandet (blåskriften), 2 år. **VI.**33.9.
 Indleveringsbøger, 2 år. **III.** Bilag 6.
 Indløsningsbøger, 2 år. **III.** Bilag 6.
 Journal over postanvisninger til udlandet (blåskriften), 2 år. **VI.**33.15.
 Journal over manglende og overtallige aviser, 1 år. **V.**Bilag 3.
 Karter, modtagne og sortskrifter af afgående, 1 år (jernbanepkt. $\frac{1}{2}$ år). **III.** Bilag 6.
 Kartotekkort over afgående anmeldte aviser, om-delingskartotek og kartotekkort vedr. postadresse-rede aviser, 2 år. **V.**Bilag 3.
 Kasseopgørelsesbøger, 1 år. **VI.**5.4.
 Koncept til månedsregnskabet, 2 år. **VI.**49.1.
 Kontrabøger, 2 år. **III.** Bilag 6.
 Kontrolbøger, 2 år. **III.** Bilag 6.
 Kontrollister, 1 år (jernbanepkt. $\frac{1}{2}$ år). **III.** Bilag 6.
 Liste over afgående abonnerede aviser, 2 år. **V.**16.4.
 Lister (blåskrift) over udbetalte norske og svenske postsparebankbøger, 2 år. **VI.**32.
 Omflytningsblkt. vedr. ab. aviser, 1 år. **V.**Bilag 3.
 Omflytningsblkt. vedr. postadr. Aviser, 2 år. **V.**Bi-lag 3.
 Opgørelsesbøger, 1 år. **VI.**4.1. og **VI.**5.4.
 Regnemaskinestrimler fra indleveringstjenesten, 1 år. **III.** Bilag 6.
 Primakvitteringer for intrader, 2 år. **VI.**3.4.
 Rekapitulation over indbetalte PA og IK og reka-pitulation over udbetalte PA og UK (blåskrif-terne), 2 år. **VI.**37.3.
 Special-postkvitteringsbøger eller -lister (blåskriften) 2 år. **III.**2.2.
 Statistikformularer (kladder og hjælpeform.), 2 år. **III.** Bilag 6. **X.**73.1 og **XI.**28.1.
 Styksedler, 1 år (jernbanepkt. $\frac{1}{2}$ år). **III.** Bilag 6.
 Tilbagemeldelser, sortskrifter, 2 år. **III.** Bilag 6.
 Tilskudsrekvisitioner fra og følgeskrivelser med til-skud til postekspeditioner, 1 år. **VI.**6.5.
 Tjenestemeddelelser, 2 år. **III.** Bilag 6.
 Togførerattester (sortskriften), 2 år (jernbanepkt. $\frac{1}{2}$ år). **III.** Bilag 6.
 Udleveringsoversigter (blåskriften), 1 år (jernbanepkt. $\frac{1}{2}$ år). **III.** Bilag 6.
 Vagtjournal, 2 år. **X.**6.2.

(Forslag om tilføjelser og rettelser til oversigten modtages gerne.

Henvendelser herom bedes sendt til Årbogens redaktion,

Mylius Erichsens Vej 57,

9000 Ålborg.)

Personalia.

Alfabetisk fortegnelse omfattende personalet i 8., 15. og højere lønningsklasser samt elever, medhjælpere og tegnere.

Indtrædelse i postvæsenet, telegrafvæsenet eller post- og telegrafvæsenet er angivet ved hhv. P., T., eller P.&T. efterfulgt af indtrædelsesdatoen. Hvor intet særligt er anført efter denne dato, er indtrædelsen sket som elev, dog bortset fra overkontorassistenter, postvagt mestre og enkelte stillinger i den tekniske tjeneste.

For personalet i det københavnske postområde er — bortset fra chefstillingerne — det nuværende tjenestested anført i parentes. Når tjenestested ikke er anført, er den pågældende afløser. I øvrigt følges der m. h. t. tjenestesteder det system, at samtlige tjenestesteder medtages for værende medhjælpere og elever, medens der fra ansættelsen som assistent kun medtages tidligere tjenestesteder, der ligger efter assistentansættelsen.

»1920 tj. under C.I.S.« angiver, at den pågældende i en kortere periode har været afgivet til posttjeneste under postkommisæreren for de sønderjydske landsdele, forinden genforeningen fandt sted.

Af tekniske og tidsmæssige grunde har det ikke været muligt at anføre lønrammer i personalia-afsnittet. Interesserede henvises til afdeling 2 i årbogen, hvor der er anført lønrammer for hele personalet.

Generaldirektør.

Pedersen, Gunnar Villads Crumlin, civilingeniør, kommandør af 1. grad af Dannebrogordenen, kommandør af den norske St. Olavsorden, ridder af den svenske Vasaorden, kommandør af 1. grad af den svenske Nordstjerneorden, kommandør af den franske orden „Mérîte Postal“, fra 1946 medlem af Akademiet for de tekniske Videnskaber, fra 1954 medlem af telefon-tilsynet, fra 1955 medlem af Dansk elektroteknisk Komité, fra 1958 medlem af radiorådet og dets forretningsudvalg, fra 1964 formand for radiostøjnævnet, fra 1967 medlem af administrationsrådet, f. 23.2.1905 på Frederiksberg. Indtrådt i post- og telegrafvæsenet 1. 9. 1933. Ingeniør 1. 5. 1936. Telegrafingeniør af 2. grad i generaldirektoratet 1. 4. 1939. Kontorchef i generaldirektoratet 1. 1. 1942. Afdelingsingeniør i generaldirektoratet 1. 4. 1952. Afdelingschef, chef for teknisk afdeling 1. 9. 1954. Generaldirektør for post- og telegrafvæsenet 1. 6. 1960.

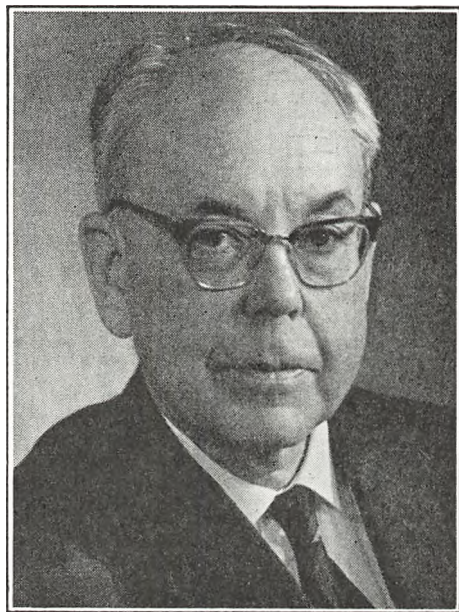

- Abildgaard, K. M., frk., f.31.5.11 i Korsør. P.&T.1.7.31. 1.6.35 kontorist. 1.7.45 kontorass.II. 1.4.53 kontorass.I. 1.4.62 overkontorassistent Kh. rtf.
- Adsbøl, N. A., f.6.8.21 i Kolding. P.&T.1.9.37. Fagp.I 67.40. 1.9.40 mhp. 1.9.45 ass. Kh. 1.5.48 ass. jbp.1 Kh. Fagp.II 42.50. 1.4.54 oass. Kh. 1.4.56 jbp.1 Kh. (Kttj.). 1.4.61 ktr. jbp.1 Kh. 1.3.67 overkontrollør jbp.1 Kh.
- Andersen, N.-A., f.10.6.22 i Odense. P.&T.16.9.46 som hjælpekonstruktør. 1.10.48 konstruktør III 2.ingdistr. (Åbenrå). 1.10.49 konstruktør II 2.ingdistr. (Åbenrå). 1.7.54 ingeniør i 18.lkl. 2.ingdistr. (Åbenrå). 1.4.61 ingeniør i 21.lkl. 2.ingdistr. (Åbenrå). 1.4.65 ingeniør i 23.lkl. 2.ingdistr. (Åbenrå).
- Ager, K., f.2.12.49 i Varde. P.&T.16.8.68 Græsted. 1.10.69 Hillerød.
- Ahrensberg, A. C., fru (f. Elneff), f.3.3.36 i Åbenrå. P.&T.1.9.55. Fagp.I 71.58. 1.9.58 mhp. 1.9.60 ass. Kolding. 1.7.61 ass. Haderslev.
- Ahrenst, P. U., f.5.8.33 i Stubbekøbing. P.&T.1.9.50. Fagp.I 75.53. 1.9.53 mhp. 1.9.55 ass. Kalundborg. Fagp. II 47.62. 1.9.66 oass. Kalundborg. 1.10-31.10.66 kst. pm. Svinnige. Oass. Kalundborg.
- Albeck, G., fru (f. Sanddahl), f.9.6.28 i Usseød. P.&T. 1.10.48. 1.1.51 kontorist. 1.10.56 kontorass.II. 1.4.60 kontorass.I. 1.4.65 overkontorassistent Kh. rtf.
- Albertsen, A., f.5.3.46 i Ærøskøbing. P.&T.16.8.64. Fagp.I 69.67. 1.9.67 mhp. 1.9.69 ass. Marstal.
- Albertsen, M. J., f.8.3.46 i Stærnøse. P.&T.16.8.63. Fagp.I 63.66. 1.9.66 mhp. 1.9.68 ass. Kh. 19.12.68 ass. Kh. rtf.
- Albrechtsen, H., f.10.7.18 i Vamdrup. P.&T.1.9.35. Fagp.I 76.38. 1.9.38 mhp. 1940 forstærkerkursus. 1.8.42 ass. Kh. rtf. Fagp.II 58.44. 1.4.51 oass. Århus T. 1.7.52 Kh. rtf. 1.4.57 ktr. Kh. rtf. 1.6.61 overkontrollør Kh. htg.
- Allert, H. E., f.14.6.11 i Kh. P.&T.1.9.30. Fagp.I 88.33. 1.9.33 mhp. 1.9.36 ass. Kh. Fagp.II 51.40. 1.6.40 gdir. 1.6.45 Kh. 1.12.45 oass. girokt. 1.11.53 Kh. 1.2.54 ktr. Kh. 1.2.66 postmester ved Søborg postkontor (23.lkl.).
- Alsig, K. E., f.7.10.19 i V. Åby. P.&T.1.9.37. Fagp.I 52.40. 1.9.40 mhp. 1.11.43 ass. Brørup. Fagp.II 36.49. 1.4.57 oass. Ribe. 1.6.64 postmester i Rødding (18. lkl.).
- Andersen, A., frk., f.4.3.12 i Ålborg. P.&T.1.11.31 som ekstrakontorist. 1.4.36 kontorist. 1.4.46 kontorassistent II. 1.4.52 kontorassistent I. 1.4.63 tegner i 15. lkl. gdir. (2. tekn. kt.).
- Andersen, A., f.3.6.29 i Lillelinde. P.&T.1.5.46. Fagp.I 83.49. 1.5.49 mhp. 1.5.51 ass. Volens. 21.4.52 Århus T. 1953 forstærkerprøven. Fagp.II 42.57. 1.11.59 oass. kabelingtj. 1.11.64 ktr. kabelingtj. 1.4.69 overkontrollør kabelingtj. (Kh).
- Andersen, A., frk., f.14.2.52 i Strib. P.&T.16.8.69 Holsted.
- Andersen, A. C., f.2.12.37 i Rødkebo. P.&T. 1.11.59 som telegrafarbejderassistent. 1.11.61 telegrafarbejder. 1.7.63 tegner i 9.lkl. 2.ingdistr. (Åbenrå).
- Andersen, A. F., frk., f.28.1.19 i Viborg. P.&T.1.3.38. 1.2.43 kontorist. 1.4.46 kontorass.II. 1.4.52 kontorass.I. 1.4.62 overkontorassistent Viborg.
- Andersen, A. J., f.26.5.27 i Skive. P.&T.1.9.44. Fagp.I 75.47. 1.9.47 mhp. 1.9.49 ass. Frcia. 1.11.50 Jbp.2 Frcia. Fagp.II 51.54. 1.12.57 oass. jbp.2 Frcia. 1.4.64 jbp.2 Frcia. (Kttj.). 1.10.65 ktr. jbp.2 Frcia. (Kttj.).
- Andersen, A. J., f.24.10.48 i Vissenbjerg. P.&T.16.8.66 Bogen. 1.10.67 Frcia. Fagp.I 75.69. 28.3.69 Kh. 1.9.69 mhp. Kh. (i militærtj.).
- Andersen, A. M., frk., f.18.2.50 i Bolderslev. P.&T.16.8.67 Tinglev. 1.10.68 Åbenrå.
- Andersen, A. P. D., f.14.6.06 i Nyborg. P.&T.1.1.38. 1.1.40 tegner 1.ingdistr. 1.4.44 telegrafmester II 1.ingdistr. 1.4.55 telegrafmester i 18.lkl. 1.ingdistr. 1.4.62 overtelegrafmester i 21.lkl. 1.ingdistr. (Kh.).
- Andersen, A. S., f.10.8.32 i Vodskov. P.&T.1.9.48. Fagp.I 83.51. 1.9.51 mhp. 1952 forstærkerprøven. 1.9.53 ass. Århus T. 4.3.55 Kh.rtf. Fagp.II 50.58. 1.5.60 gdir. 1.6.61 oass. gdir. 1.4.66 ktr. gdir. (2. tekn.kt.).
- Andersen, A. S., f.1.12.38 i Marstal. P.&T.1.9.55. Fagp.I 67.58. 1.9.58 mhp. 1.10.60 ass. Kh. 1.7.62 Saks Købing. Fagp.II 50.66. 1.7.67 oass. Frværk.
- Andersen, A. V. K., f.16.7.12 i Kh. P.&T. 1.4.27 som bud. 1.8.30 hjælpekontor. 1.7.38 monter II. 1.5.43 monter I. 1.4.49 mekaniker II. 1.4.53 mekaniker I. 1.4.62 overmekaniker i 12. lkl. 1.4.64 overmekaniker i 15. lkl. 1. ingdistr. (Kh.).
- Andersen, B., f.12.9.48 i Kastbjerg. P.&T.16.8.66 Havndal. 1.10.67 Holstebro. Fagp.I 65.69 28.3.69 Kh. 1.9.69 mhp. Kh.
- Andersen, Birgit, frk., f.30.3.47 i Nørresundby. P.&T. 16.8.64 Fagp.I 66.67. 1.9.67 mhp. 1.9.69 ass. Kh.
- Andersen, Birgit, frk., f.17.8.48 i Roskilde. P.&T.16.8.66 Hedehusene. 1.10.67 Roskilde. Fagp.I 95.69. 1.9.69 mhp. Roskilde.
- Andersen, Birgit, frk., f.29.7.49 i Næstved. P.&T.16.8.66 Skibby. 1.10.67 Næstved. Fagp.I 100.69. 28.3.69 Hørsholm. 1.9.69 mhp. Hørsholm.
- Andersen, Birthe, frk., f.18.9.51 i Slagelse. P.&T.16.8.68 Gørlev Sjøland. 1.10.69 Slagelse.
- Andersen, Bodil, frk., f.1.4.48 i Nykøbing Fl. P.&T. 16.8.65 Stege. 1.10.66 Nykøbing Fl. Fagp.I 69.68. 27.3.68 Kh. 1.9.68 mhp. Kh.
- Andersen, Britmari, frk., f.25.9.47 i Rønne. P.&T.16.8.64 Fagp.I 72.67. 1.9.67 mhp. 1.9.69 ass. Rønne.
- Andersen, B. H., fru (f. Christensen), f.5.9.34 i Kh. P.& T.1.8.50. 1.10.55 kontorist. 1.4.58 kontorass.II. 1.3.63 kontorass.I. 1.9.68 overkontorassistent Lyngby Radio.
- Andersen, B. M., cand. jur., R¹, medlem af kommissionen for post-og telegrafvæsenets fagprøver, f.28.10.18 i Kh. P.&T.1.9.35. Fagp.I 93.38. 1.9.38 mhp. 1.11.42 ass. girokt. 1.4.46 u.f.nr. 1.8.47 sekretær i gdir. Fagp.II 67 (udm.)48. 1.7.48 fuldmægtig gdir. 1.1.52 ekspeditionssekretær gdir. 1.12.53 kontorchef gdir. 1.6.64 afdelingschef i gdir.
- Andersen, B. M., frk., f. 8.2.45 i Fraugde. P.&T.16.8.62. Fagp.I 97.65. 1.9.65 mhp. 1.9.67 ass. Kh. (K).
- Andersen, B. S., fru (f. Laursen), f.22.9.44 i Ål. P.&T. 16.8.61. Fagp.I 73.64. 1.9.64 mhp. 1.9.66 ass. Ålborg.
- Andersen, B. V., f.4.12.31 i Rørbæk. P.&T.1.9.48. Fagp.I 95.51. 1.9.51 mhp. 1953 forstærkerprøven. 1.9.53 ass. Kh. rtf. 28.4.56 Kh.htg. Fagp.II 61.59. 1.4.61 oass. kabelingtj. 1.4.65 ktr. kabelingtj. (Kh.).
- Andersen, B. Vindelev, f.21.11.41 i Silkeborg. P.&T.1.9.58. Fagp.I 73.61. 1.9.61 mhp. 1.9.63 ass. Kh. 1.5.65 Holstebro. 1.11.66 Struer. Fagp.II 40.68. Ass. Struer.
- Andersen, C., f.8.4.11 i Nykøbing M. P.&T.1.9.30. Fagp.I 74.33. 1.9.33 mhp. 1.9.36 ass. Fjerritslev. Fagp.II 42.41. 1.12.41 jbp.2 Frcia. 1.7.47 oass. Århus. 1.2.56 ktr. Helsingør. 14.7-31.8.61 kst.pm. Helsingør. 1.8.65 postmester i Tølløse (21.lkl.).
- Andersen, C., f.20.6.14 i Egen. P.&T.1.9.31. Fagp.I 63.34. 1.9.34 mhp. 1.7.38 ass. Kh. Fagp.II 38.42. 1.4.49 oass. Kh. 1.6.56 ktr. Silkeborg. 1.5.60 postmester i Augustenborg (18.lkl.).
- Andersen, C., f.7.11.46 i Rygbjerg. P.&T. 16.8.64.Fagp.I 76.67. 1.9.67 mhp. 1.9.69 ass. Kh. (i militærtj.).
- Andersen, C. D., f.18.5.30 i Flade. P.&T.1.9.49. Fagp.I 87.52. 1.9.52 mhp. 1.9.54 ass. Skive. 1.1.55 Århus T. 1955 forstærkerprøven. 16.12.55 Kolding T. Fagp.II 53.60 1.4.62 oass. Kolding T. 1.9.68 ktr. Kolding T.
- Andersen, C. T., fru (f. Hansen), f.1.6.45 i Frøslev. P.&T.16.8.62. Fagp.I 92.65. 1.9.65 mhp. 1.9.67 ass. Store-Heddinge.
- Andersen C. T. D., f.20.10.14 i Hørve. P.&T.1.4.42 som monteraspirant. 1.4.44 monter II. 1.2.47 mekaniker II. 1.4.53 mekaniker I. 1.4.62 mekaniker i 12.lkl. 1.3.68 overmekaniker i 15.lkl. radioingtj. (Skamlebæk).
- Andersen, E., f.8.6.34 i Frøstrup. P.&T.1.4.58 som mekanikeraspirant. 1.6.59 mekaniker i 7.lkl. 1.6.60 mekaniker i 10.lkl. 1.4.63 mekaniker i 12.lkl. 1.9.68 overmekaniker i 15.lkl. radioingtj. (Kastrup).

- Andersen, E. A., f.5.3.32 i Skanderborg. P.&T.1.3.54 som monteraspirant. 1.12.55 monter I. 1.4.57 mekaniker II. 1.4.59 mekaniker i 10.lkl. 1.4.62 mekaniker i 12.lkl. 1.11.66 overmekaniker i 15.lkl. P.&T.s værksteder.
- Andersen, E. A. B., f.29.2.24 i Korsør. P.&T.17.10.50 som aspirant. 1.11.52 monter I. 1.12.56 tegner i. ingdistr. 1.4.62 tegner i 15. lkl. 1.ingdistr. (Kh.).
- Andersen, E. B., frk., f.15.3.44 i Frcia. P.&T.16.8.61. Fagp. I 86.64. 1.9.64 mhp. 1.9.66 ass. Kh.
- Andersen, E. G., fru (f. Aasholm), f.4.10.40 i Odense. P.&T.1.5.58. Fagp.I 92.61. 1.5.61 mhp. 1.5.63 ass. Kh. Fagp.II 61.67 1.7.68 oass. gdir. (3.ekspkt.).
- Andersen, E. H., f.5.7.27 i Alslev. P.&T.1.11.49 som reservepostbud. 1.11.51 postbud. Postbudfagp.46.52. 1.9.53 elevudd Fagp.I 85.55. 1.5.56 ass. Nykøbing Fl. 1.2.58 Saksikøbing. Fagp.II 40.60 1.2.62 oass. Holbæk. 1.7.69 ktr. Randers.
- Andersen, E. I., fru (f. Mortensen), f.1.3.36 i Filskov. P.&T.1.9.52. Fagp.I 67.55. 1.9.55 mhp. 1.9.57 ass. Nykøbing Sjælland 1.11.57 Kolding. Fagp.II 36.68. 1.9.68 oass. Kolding.
- Andersen, E. K., f.19.4.14 i Hyllinge. P.&T.1.9.30. Fagp.I 98.33. 1.9.33 mhp. 1937 radiocertifikat af I. kl. 1.5.38 ass. Blåvand radio. 15.3.41 Skagen. Fagp.II 63.42. 1.7.42 ass. 2. overpostinsp. 1.3.46 oass. 3. overpostinsp. 1.3.49 Odense. 1.4.51 ktr. 2. overpostinsp. 14.1.—26.3.54 kst. postinspektør i 2. distrikt. 1.4.61 postmester i Kalundborg (23.lkl.).
- Andersen, E. K., frk., f.14.5.26 i Randers. P.&T.1.9.43. Fagp.I 63.46. 1.9.46 mhp. 1.9.48 ass. Nakskov.
- Andersen, E. S. A., f.12.9.26 i Viborg. P.&T.1.9.43. Fagp.I 81.46. 1.9.46 mhp. 1948 radiocertifikat af I. kl. 1.9.48 ass. Kh. htg. Fagp.II 55.55. 1.4.57 oass. Kh. htg. 1.7.61 ktr. Kh. htg. 1.4.65 overkontrollør Kh. htg. 1.9.68 telegrafinspektør i 23. lkl. overtelegrafinsp.
- Andersen, E. V., f.23.8.03 i Middelfart. T.17.5.20. Fagp. 82.22. 1.6.23 mhp. 1.6.26 ass. Kh. T. 1.7.27 Kh. Postfagp. 55.31. Fagp.II 43.35. 1.5.37 jbp. I Kh. 1.9.40 Kh. 1.5.41 jbp. I Kh. 1.1.44 Kh. 1.6.44 oass. Kh. 1.11.52 ktr. Kh. 1.9. 59 bogholder girokt.
- Andersen, E. V., f.9.2.50 i Fåborg. P.&T.16.8.67 Fruens Bøge postesp. 1.10.68 Fåborg.
- Andersen, F. J., f.9.10.45 i Thyborøn. P.&T.16.8.63. Fagp.I 81.66. 1.9.66 mhp. 1.9.68 ass. Kh.
- Andersen, G., f.9.7.34 i Sønderbjerg. P.&T.1.9.50. Fagp.I 68.53. 1.9.53 mhp. 1.9.55 ass. Kh. Fagp.II 52.61. 1.11.62 oass. Kh. 1.9.64 gdir. 1.9.68 ktr. gdir. (lønningansv. ningskt.).
- Andersen, G., f.21.1.45 i Randers. P.&T.16.8.62 Fagp.I 79.65. 1.9.65 mhp. 1.9.67 ass. Skælskør. 20.12.67 Kh. rtf. 1969 forstærkerprøven. Ass. Kh. rtf.
- Andersen, G. Hundevad, f.24.1.29 i Tved. P.&T.1.9.45. Fagp.I 65.48. 1.9.48 mhp. 1.9.50 ass. Kh. Fagp.II 52.56 1.7.57 gdir. 1.9.59 oass. Kh. 1.12.60 gdir. 1.4.64 ktr. gdir. (revkt.).
- Andersen, G. M. K., fru (f. Brøndberg), f.28.1.03 i Esbjerg. T.16.8.19. Fagp.83.21. 1.9.22 mhp. 1.9.25 ass. Esbjerg. 1.11.26 Kh. rtf. 1.4.55 ass. Kh. rtf.
- Andersen, H., f.21.5.21 på Sejerø. P.&T.1.8.46 som monteraspirant. 1.3.48 monter I. 1.4.53 mekaniker I. 1.4.60 mekaniker i 10.lkl. 1.4.63 mekaniker i 12.lkl. 1.9.68 overmekaniker i 15.lkl. 1.ingdistr. (Slagelse).
- Andersen, H., f.9.7.22 i Mørke. P.&T.1.2.53 som hjælpekonstruktør. 1.2.55 ingeniør i 7.lkl. 3.ingdistr. (Århus). 1.4.58 ingeniør i 18.lkl. 3.ingdistr. (Århus). 1.4.63 ingeniør i 21.lkl. 3.ingdistr. (Århus).
- Andersen, H., f.5.8.25 i Ørslevkloster. P.&T.1.9.41. Fagp.I 79.44. 1.9.44 mhp. 1.9.46 ass. Nykøbing M. 23.10.47 Skive. 1.5.48 Løgstør. Fagp.II 50.52. 1.9.53 Kh. 1.5.54 gdir. 1.6.56 oass. Kh. 1.11.61 ktr. opms. kt. 1.4.67 overkontrollør opms. kt. 1.9.68 postinspektør i 23. lkl. ved overpostmesterembedet.
- Andersen, H., f.2.3.31 i Silkeborg. P.&T.1.9.48. Fagp.I 82.51. 1.9.51 mhp. 1952 forstærkerprøven. 1.9.53 ass. Århus T. Fagp.II 54.58. 1.7.61 oass. Århus T. 1.4.66 ktr. kabelingjtj. (Århus).
- Andersen, H. E., f.3.12.34 i Landet. P.&T.1.9.52. Fagp.I 73.55. 1.9.55 mhp. 1.9.57 ass. Kh. 1.3.59 jbp. i Kh. 1.3.65 ass. Kh. (omk.).
- Andersen, H. E., frk., f.20.4.48 i Rutsker. P.&T.16.8.65 Akirkeby. 1.1.66 Hasle. 1.10.66 Rønne. Fagp.I 72.68. 27.3.68 Kh. 1.9.68 mhp. Kh.
- Andersen, H. H., f.27.9.26 i Øster Haldne. P.&T.1.1.49 som reservepostbud. 1.1.51 postbud. Postbudfagp.51.53. 1.9.53 elevudd. Fagp.I 91.55. 1.5.56 ass. Kh. Fagp.II 51.60. 1.4.61 oass. Kh. 1.2.67 ktr. Kh. (omk.).
- Andersen, H. K., frk., f.20.12.49 i Næstved. P.&T.16.8.67 Præstø. 1.10.68 Næstved.
- Andersen, H. P., f.16.12.21 i Egen. P.&T.1.9.38. Fagp.I 76.41. 1.9.41 mhp. 1.1.46 ass. Viborg. Fagp.II 40.52. 1.11.54 oass. Vejle. 1.9.61 ktr. Sønderborg.
- Andersen, H. P., f.30.8.30 i Højer. P.&T.1.9.47. Fagp.I 90.50. 1.9.50 mhp. 1952 forstærkerprøven. 1.9.52 ass. Kolding. 1.4.53 Kolding T. Fagp.II 50.58. 1.9.60 oass. Kolding T. 1.4.66 ktr. Kolding T.
- Andersen, H. P., f.4.4.36 i Jyderup. P.&T.1.5.54. Fagp.I 86.57. 1.5.57 mhp. 1.5.59 ass. Helsingør. Fagp.II 50.64. 1.2.67 oass. Holbæk.
- Andersen, H. V., f.26.12.27 i Rørbæk. P.&T.1.9.44. Fagp.I 65.47. 1.9.47 mhp. 1.9.49 ass. Kh. 1.5.50 Århus. Fagp.II 48.54. 1.4.55 Kh. 1.3.56 jbp. I Kh. 1.9.59 oass. Kh. 1.2.61 jbp. I Kh. 1.7.65 ktr. Århus.
- Andersen, H. V., f.20.4.32 i Sdr. Broby. P.&T.1.11.58 som tegneraspirant. 1.11.60 tegner kabelingjtj. 1.4.65 tegner i 15. lkl. kabelingjtj. 1.4.68 u.f.nr.
- Andersen, H. V., f.10.3.33 i Nørre Grimmelstrup. P.&T. 1.9.49. Fagp.I 92.52. 1.9.52 mhp. 1.9.54 ass. Nysted. 4.3.55 Kh. Fagp.II 51.61. 1.12.61 oass. Kh. 1.4.64 gdir. 1.2.67 opms. kt. 1.2.68 ktr. Kh. 1.9.68 ktr. opms. kt.
- Andersen, I., fru (f. Madsen), f.28.6.39 i Sorup. P.&T. 1.5.56. Fagp.I 76.59. 1.5.59 mhp. 1.5.61 ass. Bogense. 1.11.62 ass. Svendborg.
- Andersen, I., frk., f.21.8.47 i Ferslev. P.&T.16.8.65 Hjalperup. 1.10.66 Viborg. Fagp.I 92.68. 27.3.68 Kh. 1.9.68 mhp. Kh.
- Andersen, I., frk., f.1.6.51 i Tønning. P.&T.16.8.68 Brædstrup. 1.10.69 Vejle.
- Andersen, I. Fahnøe, fru (f. Fahnøe), f.20.10.45 i Virum. P.&T.16.8.65 som kontorassistentaspirant. 1.9.67 kontorass.II 16.8.67 elev. Fagp.I 102.69. 1.4.69 mhp. Kh.
- Andersen, I. K., f.8.11.48 i Klokkerholm. P.&T.16.8.66 Hjallerup. 1.10.67 Brønderslev. Fagp.I 77.69. 28.3.69 Kh. 1.9.69 mhp. Kh. (militært.).
- Andersen, I. L., fru (f. Nissen), f.18.4.45 i Øsby. P.&T. 16.8.64 Fagp.I 78.67. 1.9.67 mhp. 1.9.69 ass. Kh.
- Andersen, I. M., fru (f. Holte), f.1.11.28 i Kh. P.&T. 1.1.46. 1.1.50 kontorist. 1.4.58 kontorass. II. 1.4.61 kontorass. I. 1.4.69 overkontorassistent gdir. (revkt.).
- Andersen, I. P., fru (f. Pedersen), f.6.9.26 i Sdr. Vissing. P.&T.1.9.43. Fagp.I 95.46. Tildelt Joseph Michaelsens mindemedalje. 1.9.46 mhp. 1.9.48 ass. Nyborg. Fagp.II 53.56. 1.6.57 oass. Nyborg. 1.9.66 ktr. Nyborg.
- Andersen, I. S., frk., f.25.9.49 i Sebber. P.&T.16.8.67 Nibe. 1.10.68 Brønderslev.
- Andersen, J., f.19.12.48 i Laurbjerg. P.&T.16.8.68 Langå. 1.10.69 Silkeborg.
- Andersen, J., f.16.6.50 i Barløse. P.&T.16.8.67 Årup. 1.10.68 Frcia.
- Andersen, J. C., f.4.6.33 i Herning. P.&T.1.9.50. Fagp.I 77.53. 1.9.53 mhp. 1.9.55 ass. Herning. Fagp.II 42.62. 1.6.66 oass. Herning.
- Andersen, J. D., frk., f.21.8.51 i Ålborg. P.&T.16.8.68 Hjallerup. 1.10.69 Odder.
- Andersen, J. E., f.2.12.20 i Kh. P.&T.1.5.49 som monteraspirant. 1.1.51 monter I. 1.2.56 mekaniker II. 1.4.61 mekaniker i 10.lkl. 1.4.63 overmekaniker i 12.lkl. 1.9. 68 overmekaniker i 15.lkl. 1.ingdistr. (Kh.).
- Andersen, J. H., f.16.3.13 i Kh. P.&T.1.9.32. Fagp.I 75.35. 1.9.35 mhp. 1938 forstærkerkursus. 1.9.38 ass. Ålborg. Fagp.II 38.42. 1.7.46 Ålborg T. 1.9.48 oass. Hjørring. 1.6.55 ktr. Skive. 1.11.61 postmester i Helsingø. 1.4.66 postmester i Slangerup (18. lkl.).

- Andersen, J. K., f.12.10.19 i Randers. P.&T.1.11.50 som hjælpearkitekt. 1.11.52 arkitekt i 23. lkl. gdir. 1.4.64 arkitekt i 24.lkl. gdir. 1.4.65 afdelingsarkitekt gdir. (3. tekn.kt.).
- Andersen, J. Kragh, f.7.6.46 i Odense. P.&T.16.8.63. Fagp.I 85.66. 1.9.66 mhp. 1.9.68 ass. Kh. (30).
- Andersen, J. K. G., f.19.6.32 i Vejgård. P.&T.1.5.49. Fagp.I 72.52. 1.5.52 mhp. 1.5.54 ass. Sindal. 23.4.55 Kh. 1.7.57 Ålborg. Fagp.II 40.61. 1.4.62 oass. Ars. 1.1.65 oass. Brønderslev. 1.2.—30.11.65 kst. pm. Brønderslev. 1.9.68 ktr. Brønderslev.
- Andersen, K., f.20.1.03 i Århus. T.15.5.19. Fagp.93.21. 1.6.22 mhp. 1.6.25 ass. Kh. T. Postfagp.53.32. 14.2.32 Kh. Fagp. II 56.35. 1.5.36 jbp.I Kh. 1.5.42 Kh. 1.4.43 oass. Kh. 1.4.46 ktr. Kh. 1.3.50 overkontrollør Kh. 1.4.58 postmester ved avispostkontoret (25.lkl.).
- Andersen, K., f.22.7.30 i Køge. P.&T.1.9.47. Fagp.I 56.50. 1.9.50 mhp. 1.9.52 ass. Kh. Fagp.II 43.58. 24.4.—30.6.61 kst. pm. ved indlevpkt. 18. 1.9.61 oass. Kh. (F).
- Andersen, K., frk., f.8.12.41 i Odense. P.&T.1.9.58. Fagp. I 90.61. 1.9.61 mhp. 1.9.63 ass. Grindsted. 15.5.67 Kh. Fagp.II 52.68. 1.10.68 oass. gdir. (3.eksaptk.).
- Andersen, K. A., f.3.5.24 i Haderslev. P.&T.1.9.41. Fagp.I 54.44. 1.9.44 mhp. 1.9.46 ass. Kh. Fagp.II 37.54. 1.11.54 jbp.I Kh. 1.6.57 oass. Kh. 1.4.60 oass. jbp.I Kh. 1.11.63 ktr. Kh. (Ø).
- Andersen, K. A., f.19.9.50 i Lundtofte. P.&T.16.8.67 Skibby. 1.10.68 Frsund.
- Andersen, K. A. J., f.16.11.43 i Jordrup. P.&T.16.8.60. Fagp.I 69.63. 1.9.63 mhp. 1.9.65 ass. Kh. (omk.).
- Andersen, K. F., f.13.12.28 i Saksøbing. P.&T.1.9.45. Fagp.I 70.48. 1.9.48 mhp. 1.9.50 ass. Rødby. 25.10.51 Hillerød. 1.11.54 Saksøbing. Fagp.II 44.56. 1.12.57 Kh. 1.2.59 gdir. 1.9.60 oass. Køge. 1.11.65-31.3.66 kst. pm. Slangerup. 1.4.66 ktr. Nakskov.
- Andersen, K. H., f.26.2.17 i Ødemark, Flintेरup sogn. P.&T.1.9.34. Fagp.I 77.37. 1.9.37 mhp. 1.3.42 ass. Næstved. Fagp.II 39.45. 1.5.47 Hørsholm. 1.5.49 afl. 1.distrikt. 1.5.50 oass. Odense. 1.5.58 postmester i Hammel (18. lkl.).
- Andersen, K. H., fru (f. Jønsen), f.23.2.47 i Viborg. P.&T.16.8.64. Fagp.I 83.67. 1.9.67 mhp. 1.9.69 ass. Kh. (V).
- Andersen, K. K. S., f.19.3.24 i Asminderød. P.&T.15.4.49 som hjælpekonstruktør. 1.11.51 konstruktør III kabelingti. 1.7.52 konstruktør II 3.ingdistr. 1.11.54 ingeniør i 7.lkl. 3.ingdistr. 1.4.57 ingeniør i 18.lkl. 3.ingdistr. 1.12.60 ingeniør i 21.lkl. 3.ingdistr. 1.4.63 ingeniør i 23.lkl. 3.ingdistr. 1.9.68 ingeniør i 25.lkl. 3.ingdistr. (Århus).
- Andersen, K. M., fru (f. Larsen), f.10.4.42 i Rønninge. P.&T. 1.9.58. Fagp.I 57.61. 1.9.61 mhp. 1.9.63 ass. Kh. 1.10.64 Bramminge. 1.2.65 ass. Kh. (toIdpkt.).
- Andersen, K. M., f.6.3.46 i Bedsted Lø. P.&T. 16.8.64. Fagp.I 90.67. 1.9.67 mhp. 1.9.69 ass. girokt.
- Andersen, K. M. R., fru (f. Poulsen), f.8.1.47 i Svendborg. P.&T.16.8.64. Fagp.I 85.67. 1.9.67 mhp. 1.9.69 ass. Kh.
- Andersen, K. P. S., f.8.7.42 i Odense. P.&T.16.8.59. Fagp.I 72.62. 1.9.62 mhp. 1.9.64 ass. Kolding T. 1955 forstærkerprøven. 6.3.65 Kh. rtf. 15.12.68 2. ingdistr. Fagp.II 41.69. Ass. 2. ingdistr.
- Andersen, K. R., f.23.9.31 i Alestrup. P.&T.1.9.48. Fagp.I 78.51. 1.9.51 mhp. 1.9.53 ass. Kh. Fagp.II 61.59. 1.4.60 gdir. 1.4.61 oass. Kh. 1.4.64 gdir. 1.10.64 ktr. gdir. (1. eksaptk.).
- Andersen, K. R., f.1.11.50 i Næstved. P.&T.16.8.67 Fakse. 1.10.68 Næstved.
- Andersen, K. S., f.12.1.28 i Vejen. P.&T.1.9.44. Fagp.I 66.47. 1.9.47 mhp. 1.9.49 ass. Nordby Fane. 26.4.51 Kh. 1.5.52 Nordby Fane. Fagp.II 43.57. 1.9.60 oass. Nordby Fane. 1.4.69 ktr. Hillerød.
- Andersen, K. Serup, f.24.9.39 i Horsens. P.&T.1.5.56. Fagp.I 83.59. 1.5.59 mhp. 1.5.61 ass. Horsens. 1.5.—31.8.63 u.f.nr. Fagp.II 57.66. 1.2.67 oass. Århus. 7.7.—31.8.69 kst. pm. i Brædstrup. Oass. Århus.
- Andersen, K. Strange, f.20.5.10 i Århus. P.&T.1.9.30. Fagp.I 78.33. 1.9.33 mhp. 1.9.36 ass. Hadsten. Fagp.II 51.39. 1.5.42 Århus. 1.7.45 Kh. 1.2.47 oass. Kh. 20.2.—31.3.47 kst. pm. ved indlevpkt. 40. 1.5.44 ktr. Kh. 1.6.60 postmester i Rungsted Kyst (18.lkl.).
- Andersen, K. V., f.4.11.16 i Rønne. P.&T.1.9.34. Fagp.I 78.37. 1.9.37 mhp. 1.12.40 ass. Kh. 1.11.43 P.&T.s værkersteder. Fagp.II 46.43. 1.4.50 oass. P.&T.s værkersteder. 1.4.56 ktr. Kh. R. 1.9.58 overkontrollør Kh. R. 19.6.—31.8.59 kst. telegrafbestyrer Kh.R. 1.3.65 postmester ved Herlev postkontor (23.lkl.).
- Andersen, L., frk., f.29.3.50 i Silkeborg. P.&T.16.8.67 Kjellerup. 1.10.68 Vejle.
- Andersen, L., f.4.11.52 i Holstebro. P.&T.16.8.69 Ulfborg.
- Andersen, L. A., frk. f.5.6.46 i Malle. P.&T. 16.8.64 Fagp. I 80.67. 1.9.67 mhp. 1.9.69 ass. Kh.
- Andersen, L. B., f.2.10.31 i Odense. P.&T.1.9.49. Fagp.I 85.52. 1.9.52 mhp. 1.9.54 ass. Tønder. Fagp.II 42.60. 1.11.61 oass. Tønder. 1.7.67 ktr. Stege.
- Andersen, L. E., f.20.11.32 i Roskilde. P.&T.1.5.49. Fagp.I 79.52. 1.5.52 mhp. 1953 forstærkerprøven. 1.5.54 ass. Kh. rtf. Fagp.II 57.61. 1.12.61 oass. Kh.rtf. 1.10.62 1. ingdistr. 1.4.67 ktr. 1. ingdistr. (Kh.).
- Andersen, L. K. H., fru (f. Rasmussen), f.6.10.40 i Ringe. P.&T.1.9.57. Fagp.I 71.60. 1.9.60 mhp. 1.9.62 ass. Fåborg.
- Andersen, L. R., f.15.1.38 i Nepsager. P.&T.1.5.55. Fagp.I 78.58. 1.5.58 mhp. 1.5.60 ass. Kh. 29.6.60 Allerød. Fagp. II 50.65. 1.2.67 oass. Kh. (oplysningskt.).
- Andersen, L. S., frk., f.25.1.50 i Rønne. P.&T.16.8.67 Svaneke. 1.10.68 Rønne.
- Andersen, M., f.20.10.47 i Tårs. P.&T.16.8.65 Vrå. 1.10.66 Hjørring. Fagp.I 72.68. 27.3.68 Kh. 1.9.68 mhp. Kh.
- Andersen, M. B., frk., f.28.8.49 i Marstal. P.&T.16.8.67 Marstal. 1.10.68 Rudkøbing.
- Andersen, M. H., frk., f.20.8.49 i Ålborg. P.&T.16.8.67 posteksp. Ålborg T. 1.10.68 Hjørring.
- Andersen, N. A., f.31.12.15 i V. Hæsinge. P.&T.1.9.34. Fagp.I 76.37. 1.9.37 mhp. 1.9.40 ass. Kh. Fagp.II 51.43. 1.4.44 girokt. 1.1.45 Svendborg. 1.11.56 oass. Svendborg. 1.9.63 postmester i Knebel (18.lkl.).
- Andersen, N. J., f.6.11.48 i Nørresundby. P.&T.16.8.66 Abybro. 1.10.67 Nørresundby. Fagp.I 89.69. 28.3.69 Kh. 1.9.69 mhp. Kh.
- Andersen, N. J. B., f.6.7.51 i Odense. P.&T.16.8.68 Odense V posteksp. f.10.69 Fåborg.
- Andersen, N. H. D., f.25.1.29 i Ålborg. P.&T.1.9.46. Fagp.I 61.49. 1.9.49 mhp. 1.9.51 ass. Brønderslev. 1.5.54 Ålborg. 1.1.55 Hadsund. Fagp.II 40.58. 1.6.59 oass. Thorshavn. 1.6.63 Århus. 1.7.65 ktr. Århus. 1.9.67 postforvalter ved posteksp. Århus 2 (18. lkl.).
- Andersen, O. A., f.15.5.20 i Kolding. P.&T.1.9.38. Fagp.I 65.39. 1.9.39 mhp. 1.6.44 ass. Kh. 1.6.45 Kolding. 1.4.47 Kh. Fagp.II 38.48. 1.4.53 oass. Esbjerg. 1.6.60 postmester i Herlufmagle (18.lkl.).
- Andersen, O. E., f.16.4.46 i Nab, Astrup sogn. P.&T. 16.8.63. Fagp.I 69.66. 1.9.66 mhp. 1.9.68 ass. Kh.
- Andersen, O. K., R., f.1.12.01 i Ø. Svenstrup. T.1.5.19. Fagp. 96.21. 1.5.22 mhp. 1.5.25 ass. Fria T. 1.10.27 Holbæk. Postfagp.54.30. 1.5.31 Nyborg. 1931 forstærkerkursus og kursus i måle- og spildseteknik. Fagp.II 64.32. 1.8.35 2. overpostinsp. 1.10.41 ktr. overtelegrafinspektoratet. 1.11.46 ktr. Kh. 1.4.47 overkontrollør Randers. 1.11.54 postmester i Sønderborg (25. lkl.).
- Andersen, P. E., f.12.12.49 i Kh. P.&T.16.8.67 Bjerringbro. 1.10.68 Holstebro.
- Andersen, P. M., f.31.5.49 i Ryde. P.&T.16.8.66 Nysted. 1.10.67 Maribo. Fagp.I 65.69. 28.3.69 Kh. 1.9.69 mhp. Kh.
- Andersen, P. W., f.20.11.50 i Århus. P.&T.16.8.68 Otterup. 1.10.69 Fåborg.
- Andersen, S. Aa. Hitz, f.29.11.26 i Kh. P.&T.1.9.45. Fagp.I 83.48. 1.9.48 mhp. 1.9.50 ass. Kh. Fagp.II 48.54. 1.5.55 jbp.I Kh. 1.9.59 oass. Kh. 1.6.61 jbp.I Kh. 1.4.65 ktr. Kh. 1.4.67 ktr. jbp.I Kh. (kttj.).
- Andersen, S. E. J., frk., f.4.3.50 i Næstved. P.&T.16.8.67 Saksøbing. 1.10.68 Nakskov.
- Andersen, S. E. S., f.2.9.39 i Odense. P.&T.1.9.56. Fagp.I 73.59. 1.9.59 mhp. 1.9.61 ass. Kh. Fagp.II 41.66. 1.1.68 oass. Kh. (Ballerup).
- Andersen, S. J. S., f.2.8.45 i Århus. P.&T.16.8.62. Fagp.I 91.65. 1.9.65 mhp. 1.9.67 ass. Kh. (lufthavn).
- Andersen, S. R., f.7.11.51 i Kolby. P.&T.16.8.69 Tranebjerg Samø.

- Andersen, S. S., frk., f.24.645 i Vinding. P.&T.16.8.62 Fagp.I 76.65. 1.9.65 mhp. 1.9.67 ass. Horsens.
- Andersen, S. S., f.4.10.47 i Aarhus. P.&T.16.8.66 Risskov posteksp. 15.12.66 posteksp. Århus V. 1.10.67 Herning. Fagp.I 82.69. 28.3.69 Kh. 1.9.69 mhp. Kh.
- Andersen, T., f.18.9.47 i Marslev. P.&T.16.8.65 Hjallesø posteksp. 1.10.66 Fåborg. Fagp.I 78.68. 27.3.68 Kh. 1.9.69 mhp. Kh.
- Andersen, T. G., f.3.6.43 i Holbæk. P.&T.16.8.61. Fagp.I 71.64. 1.9.64 mhp. 1.9.66 ass. Kh. 29.11.66 ass. Korsør.
- Andersen, T. K., f.7.5.47 i Ellidshøj. P.&T.16.8.65 Løkken. 1.10.66 Viborg. Fagp.I 68.68. 27.3.68 Kh. 1.9.68 mhp. Kh. (i militærtj.).
- Andersen, V., frk., f.7.1.31 i Aarhus. P.&T.1.5.48. Fagp.I 70.51. 1.5.51 mhp. 1.5.53 ass. Kh.htg. Fagp.II 47.59. 1.4.62 oass. Kh.htg. 1.9.67 ktr. Århus T.
- Andersen, V., f.16.1.44 i Garde. P.&T.16.8.61. Fagp.I 78.64. 1.9.64 mhp. 1.9.66 ass. Kh. 15.5.67 ass. Vejle.
- Andersen, V. B., f.11.10.31 i Horsens. P.&T.1.5.48. Fagp.I 63.51. 1.5.51 mhp. 1.5.53 ass. Kh. Fagp.II 49.60. 1.12.61 oass. Kh. 1.9.68 ktr. Kh. (omk.).
- Andersen, V. B. L., frk., f.20.3.10 på Frederiksberg. P.&T.17.3.30. 1.4.34 kontorist. 1.4.46 kontorass.II 1.4.53 kontorass.I 1.12.63 overkontorassistent gdir. (leder af skrivestue).
- Andersen, V. E., f.19.1.28 i Pedersborg. P.&T.1.9.42. Fagp.I 55.45. 1.9.45 mhp. 1.9.47 ass. Kh. 1.11.47 Sindal. 1.5.49 Kh. Fagp.II 37.53. 1.9.57 oass. Kh. 1.10.64 ktr. Kh. (omk.).
- Andersen, V. J., f.26.1.10 i Herning. P.&T.1.4.37 som landpostbud. Postbudfagp.52(udm.).38. 1.6.39 postbud. 1.9.39 elevudd. Fagp.I 86.41. 1.10.43 ass. Silkeborg. Fagp.II 48.46. 1.5.48 oass. Nakskov. 1.8.—31.8.53 kst. pm. i Neksø. 1.6.55 ktr. Holstebro. 1.10.58 postmester i Hornbæk. 1.9.67 postmester i Frederiksværk (21.kl.).
- Andersen, V. K., f.21.11.37 i Stærkjær. P.&T.1.9.55. Fagp.I 78.58. 1.9.58 mhp. 1.9.60 ass. Århus T. 1961 forstærkerprøven. 11.3.61. Kh. rif. 1.3.62 Åbenrå. Fagp.II 49.65. 1.6.66 oass. Kolding T.
- Andersen, W. R., f.6.1.24 i Resenbro. P.&T.1.9.41. Fagp.I 80.44. 1.9.44 mhp. 1.9.46 ass. Kh. 29.11.47 Kjellerup Fagp.II 49.53. 1.10.56 oass. Nyborg. 1.5.62 ktr. Viborg.
- Andersen-Krusell, C. H., f.10.3.16 i Rønne. P.&T.1.8.41 som aspirant. 1.4.42 monter I. 1.9.46 mekaniker II. 1.5.51 mekaniker I. 1.4.55 overmekaniker. 1.4.60 værk-mester i 15.kl. radioingtj. 1.4.65 værk-mester i 18.kl. radioingtj. (Kastrup).
- Andersen-Norup, J., f.9.11.48 i Horsens. P.&T.16.8.66 Hals. 1.10.67 Ars. Fagp.I 60.69. 28.3.69 Kh. 1.9.69 mhp. Kh. (i militærtj.).
- Andersson, G. U., R*, frk., statsaut. translator i fransk, redaktør for Danmark af »Nordisk Posttidsskrift«, f.14.11.14 i Kh. P.&T.1.9.34. Fagp.I 105(udm.).37. Tildelt Joseph Michaelsens mindemedalje. 1.9.37 mhp. 1.9.40 ass. Kh. Fagp.II 62.43. 1.2.45 gdir. 1.9.50 oass. gdir. 1.4.51 fuldmægtig gdir. 1.10.53 ekspeditionssekretær gdir. 1.7.59 kontorchef gdir. (revkt.).
- Andersson, K. H., fru (f. Christoffersen), f. 2.2.36 i Svendborg. P.&T.1.9.52. Fagp.I 100.55. 1.9.55 mhp. 1.9.57 ass. Svendborg. 1.9.58 Kh. Fagp.II 67(udm.).63. 1.11.63 oass. Kh. 1.9.64 oass. gdir. 27.10.64—26.2.65 og 2.8.68 u.f.nr.
- Andkjær, L., f.1.10.20 på Frberg. P.&T.1.4.48 som monteraspirant. 1.4.50 monter I. 1.4.55 mekaniker II. 1.4.61 mekaniker i 10.kl. 1.4.63 mekaniker i 12.kl. 1.4.69 overmekaniker i 15.kl. 2. ingdistr. (forstærkerst. Kolding IV).
- Andreasen, A., f.30.11.28 i Odense. P.&T.1.9.45. Fagp.I 70.48. 1.9.48 mhp. 1.9.50 ass. Ribe. 26.4.51 Frclia. 1.11.53 jbp.2 Frclia. Fagp.II 37.56. 1.7.59 oass. jbp.2 Frclia. 1.6.65 postforvalter ved posteksp. Odense 6 (18.kl.).
- Andreasen, E., f.7.8.44 i Skørping. P.&T.16.8.62. Fagp.I 64.65. 1.9.65 mhp. 1.9.67 ass. Kh. (Hellerup).
- Andreasen, H. M., f.26.1.26 på Thursø. P.&T.1.9.43. Fagp.I 66.46. 1.9.46 mhp. 1.9.48 ass. Kh. 25.4.49 Køge. Fagp.II 38.54. 1.3.55 Kh. 1.4.58 oass. Kh. 1.11.64 ktr. Kh. (Hoite).
- Andreasen, K. H., f.15.10.47 i Avnede. P.&T.16.8.65 Rødby. 1.10.66 Hillerød. Fagp.I 99.68. 27.3.68 Nykøbing Fl. 1.9.68 mhp. Nykøbing Fl.
- Andreasen, V. B., f.3.9.18 på Thursø. P.&T.1.9.37. Fagp.I 83.40. 1.9.40 mhp. 1.9.43 ass. Kh. Fagp.II 54.48. 1.11.48 jbp.1 Kh. 1.11.51 oass. jbp.1 Kh. 1.5.58 ktr. Kh. 1.4.64 overkontrollør Kh. 1.12.66 postmester ved postvæsenets oplysningskontor og returpostkontoret (23. kl.).
- Andreasen, V., f.15.12.19 på Frberg. P.&T.15.5.46 som hjælpekonstruktør. 1.6.48 konstruktør III gdir. 1.6.49 konstruktør II gdir. 1.4.61 konstruktør i 18.kl. gdir. 1.4.65 overkonstruktør i 21.kl. gdir. (3.tekn.kt.).
- Andresen, B., fru (f. Nielsen), f.22.2.48 i St. Darum. P.&T.16.8.65 Bramminge. 1.10.66 Ribe. Fagp.I 79.68. 27.3.68 Kh. htg. 1.9.68 mhp. Kh. htg.
- Andresen, E., f.19.11.45 i Tinglev. P.&T.16.8.63 Fagp.I 82.66. 1.9.66 mhp. 1.9.68 ass. Kh. 16.6.69 ass. Kolding T.
- Andresen, E. J. L., f.21.6.21 i Kh. P.&T.1.9.38. Fagp.I 62.41. 1.9.41 mhp. 1.7.45 ass. Slagelse. 1.5.54 Odense. 1.4.63 oass. Odense.
- Andresen, P. S., R*, f.11.3.04 i Branderup. P.&T.1.12.30 som postbud. Postbudfagp. 40.32. 1.9.35 overpakmester 1.3.51 pakmesterformand. 1.6.55 postbudformand. 1.4.59 postvagtmester. 1.4.69 postvagtmester i 15. kl. jbp.2 Frclia.
- Andsbjerg, K. B., frk., f.17.3.52 i Alderslyst. P.&T.16.8.69 Ry.
- Antonisen, L., f.25.8.51 i Stokkemarke. P.&T.16.8.69 Rødby.
- Antonsen, H. T., f.11.9.15 i Frederiksværk. P.&T.1.3.49 som hjælpetegner. 1.4.51 tegner radioingtj. (Kh.). 1.4.53 telegrafmester i 7.kl. radioingtj. (Kh.). 1.4.58 telegrafmester i 18. kl. radioingtj. (Kh.). 1.4.64 overtelegrafmester i 21. kl. radioingtj. (Kh.). 1.4.69 overtelegrafmester i 23. kl. radioingtj. (Kh.).
- Antvorskov, K., f.17.6.37 i Herlev. P.&T. 1.4.60 som reservepostbud. 1.2.62 postbud. Postbudfagp. 61.63. 1.9.63 overpakmester. 16.8.64 elevudd. Fagp.I 86.66. 1.4.67 ass. Ringsted. Fagp.II 40.69. Ass. Ringsted.
- Arentoft, A. S. Aa., f.2.9.25 i Kh. P.&T.1.9.43. Fagp.I 58.46. 1.9.46 mhp. 1.9.48 ass. Kh. 1.7.49 Blåvand radio. 1.1.50 Lyngby radio. 15.3.50 Kh. htg. 1950 radiocertifikat af I. kl. 1.7.50 Skagen. 15.8.51 Blåvand radio. 1.3.53 Lyngby radio. 1.9.52—31.5.53 u.f.nr. 1.6.53 Kh. htg. Fagp. II 37.54. 1.6.60 oass. Kh. htg. 1.9.64 gdir. 1.4.67 ktr. radioingtj. (Kh.).
- Arnglimson, S. E., f.30.8.36 i Kh. P.&T.1.9.53. Fagp.I 82.56. 1.9.56 mhp. 1.9.58 ass.af.1. distrikt. Fagp.II 61.63. 1.7.63 ass. gdir. 1.4.64 oass. Kh. 1.2.67 gdir. 1.9.68 ktr. gdir. (1.ekspkt.).
- Arpe, F. C., R*, løjtnant, f.23.11.15 i Tarm. P.&T.1.9.32. Fagp.I 97.35. 1.9.35 mhp. 1.12.39 ass. Kh. Fagp.II 65.43. 1.5.44 1. overpostinspektør. 1.5.47 gdir. 1.7.48 fuldmægtig gdir. 1.3.53 postinspektør i 3. distrikt. 23.6.—1.11.58 kst. overpostinspektør i 3. distrikt. 1.7.58 kontorchef gdir. 1.4.62 overpostinspektør i 3. distrikt.
- Arvidsen, H., f.6.11.30 i Grønhoft. P.&T.1.5.47. Fagp.I 77.50. 1.5.50 mhp. 1952 radiocertifikat af I. kl. 1.5.52 ass. Lyngby radio. 1.4.54—31.1.55 u.f.nr. Fagp.II 43.59 1.6.61 oass. Ålborg. 1.5.68 ktr. Fharnv.
- Asmus, A. H., f.1.8.20 i Etherslev. P.&T.1.10.41 som monteraspirant. 1.8.44 monter I. 1.4.53 mekaniker II. 1.4.58 mekaniker i 10.kl. 1.4.62 mekaniker i 12.kl. 1.9.68 overmekaniker i 15.kl. 2. ingdistr. (Haderslev).
- Asmussen, K. K., fru (f. Nissen), f.28.1.07 i Nustrup. P.&T.1.9.30. Fagp.I 95.33. 1.9.33 mhp. 1.9.36 ass. Haderslev. 1.10.44 Århus. 28.2.50 afsk. e. ans. 1.4.55 ass. Århus. 1960, 1961 og 1962 sommerposteksp. Vejrs Strand. Ass. Århus.
- Asmussen, K. L., fru (f. Christensen), f.14.10.48 i Årø-sund. P.&T.16.8.66 Tinglev. 1.10.67 Åbenrå. Fagp.I 66.69. 28.3.69 Kh. 1.9.69 mhp. Kh.
- Astorp, C. P. E., f.26.12.15 i Ålborg. P.&T.1.4.32. 1.1.40 postbud. Postbudfagp. 47.43. 1.6.44 overpakmester. 1.10.51 pakmesterformand. 1.4.52 postbudformand. 1.7.60 postvagtmester. 1.7.69 postvagtmester i lr.17 Horsens.
- Astrup, S. R., f.5.10.17 i Frclia. P.&T.1.9.36. Fagp.I 73.39. 1.9.39 mhp. 1.9.42 ass. Ålborg. Fagp.II 51.48. 1.2.53 oass. Kolding. 1.4.59 ktr. Ålborg.

- Aue, P. J. Ø., f.22.6.16. P.&T.1.9.34. Fagp.I 88.37. 1.9.37 mhp. 1.9.40 ass. Rønne. 1.4.41 Kh. Fagp.II 63.43. 1.7.45 3.øverpostinspektør. 1.11.47 oass. Struer. 1.11.52 ktr. Kolding. 1.4.56 overkontrollør Svendborg. 1.9.62 postmester i Viborg (25.lkl.).
- Autzen, C. K., f.3.4.46 i Ullerup. P.&T.16.8.63. Fagp.I 66.66. 1.9.66 mhp. 1.9.68 ass. Holbæk.
- Axelsen, S., f.12.1.23 i Kh. P.&T.1.9.40. Fagp.I 90.43. 1.9.43 mhp. 1.4.46 ass. Nørre-Alslev. 1.5.50 Kh. Fagp.II 67 (udm.)54. 1.6.54 ass. gdir. 1.6.55 fuldmægtig gdir. 1.4.61 postinspektør i 2.district. 1.7.66 postmester i Horsens (25.lkl.).
- Bach, L. K., f.13.10.47 i Dronninglund. P.&T.16.8.65 Hjalperup. 1.10.66 Skagen. Fagp.I 78.68. 27.3.68 Kh. 1.9.68 mhp. Kh. 29.4.69 mhp. Køge.
- Back, L. K., f.14.10.51 i Hellevad. P.&T.16.8.69 Dronninglund.
- Bach, R., frk., f.12.6.46 i Redsted Mors. P.&T.16.8.63. Fagp.I 90.66. 1.9.66 mhp. 1.9.68 ass. Århus.
- Bagge, G., frk., f.4.7.29 i Svendstrup. P.&T.1.5.48. Fagp.I 77.51. 1.5.51 mhp. 1.5.53 ass. Kh. Fagp.II 52.59. 1.1.60 gdir. 1.4.61 oass. Kh. 1.4.64 gdir. 1.7.66 ktr. Kh. (F).
- Bahlke, E., f.14.10.41 i Holbøl. P.&T.16.8.59. Fagp.I 71.62. 1.9.62 mhp. 1.9.64 ass. Frčia. 1.12.67 Padborg. Fagp.II 54.69. Ass. Padborg.
- Bahlke, J. K., f.6.4.35 i Holbøl. P.&T.1.9.52. Fagp.I 90.55. 1.9.55 mhp. 1.9.57 ass. Kh. Fagp.II 57.62. 1.9.63 oass. 2.øverpostinsp. 1.6.69 ktr. 4.øverpostinsp.
- Bak, E. J., frk., f.16.2.48 i Vrejlev. P.&T.16.8.65 Vrå. 1.10.66 Hillerød. Fagp.I 72.68. 27.3.68 Kh. 1.9.68 mhp. Kh. 15.5.69 mhp. Birkerød.
- Bak, K. C., frk., f.22.4.48 i Støvring. P.&T.16.8.65 Skørping. 1.10.66 Hobro. Fagp.I 79.68. 27.3.68 Kh. 1.9.68 mhp. Kh. 1.3.69 mhp. Randers.
- Balmer, J. N., f.26.8.12 i Gråsten. P.&T.1.9.31. Fagp.I 69.34. 1.9.34 mhp. 1.9.37 ass. Århus. 11.10.37 Esbjerg. 1.11.53 Kh. 1954 sommerposteksp. Humlebæk. 1.11.58 oass. Kh. 1.8.63 postmester ved indlevpkt.49 (18.lkl.).
- Baltzersen, A. D., f.15.12.20 i Tørring. P.&T.1.9.37. Fagp.I 87.40. 1.9.40 mhp. 1.1.45 ass. Maribo. 1.1.47 Kh. Fagp.II 50.52. 1.2.53 oass. Brønderslev. 1.6.55 3.øverpostinspektør. 1.4.59 ktr. Hjørring. 1.4.63 overkontrollør Århus. 1.4.69 inspektør i 23. lkl. ved Århus postkontor.
- Bang, E. M., frk., f.20.8.48 i Grædstrup. P.&T.16.8.65 Brædstrup. 1.10.66 Maribo. Fagp.I 89.68. 27.3.68 Kh. 1.9.68 mhp. Kh. 15.5.69 mhp. Holbæk.
- Bang, H., f. 4.4.29 i Stensved. P.&T. 1.5.46. Fagp.I 105(udm.)49. Tildelt Joseph Michaelsens mindemedalje. 1.5.49 mhp. 1951 forstærkerprøven. 1.5.51 ass. Århus T. 1.2.52 Kolding. 30.9.54 Kh. rtf. 1.2.55 Kh. htg. Fagp.II 56.56. 1.11.56 Esbjerg. 1.4.58 oass. Esbjerg. 1.4.65 ktr. Kolding T.
- Bang, J., f.18.10.42 i Hornslet. P.&T.16.8.59. Fagp.I 78.62. 1.9.62 mhp. 1.9.64 ass. Kh. Fagp. II 45.69. 1.10.69 oass. Kh. (21).
- Bang, S. E., fru (f. Bertelsen), f. 8.8.45 i Grårup. P.&T. 16.8.62. Fagp.I 89.65. 1.9.65 mhp. 1.9.67 ass. Kh. (Dragør).
- Barrett, K., f.18.9.04 i Kjellerup. P.1.9.20. 1.4.21—31.10.22 ude af postv. Fagp.I 82.25. 1.4.25 mhp. 1.4.28 ass. Kh. 1.7.31 girokt. Fagp.II 62.36. 1.4.44 oass. Kh. 1.6.52 ktr. Kh. 1.1.62 munderingsforvalter i gdir.
- Barth, F., f.12.2.49 i Sønderborg. P.&T.16.8.66 Nordborg. 1.10.67 Åbenrå. Fagp.I 72.69. 26.3.69 Kh. 1.9.69 mhp. Kh.
- Basse, J., f.3.7.27 i Pjedsted. P.&T.1.5.47. Fagp.I 72.50. 1.5.50 mhp. 1.5.52 ass. Kh. Fagp.II 44.57. 1.3.58 gdir. 1.4.61 oass. Kh. 1.4.64 gdir. 1.5.67 ktr. Kh. (V).
- Bastholm, S. Aa., f.21.2.27 i Viborg. P.&T.1.9.43. Fagp.I 87.46. 1.9.46 mhp. 1.9.48 ass. Kh. Fagp.II 54.53. 1.5.54 gdir. 1957 sommerposteksp. Humlebæk. 1.6.57 oass. Kh. 1.11.63 postmester i Marstal (18.lkl.).
- Baunsgaard, S., frk., f.25.8.50 i Haderup. P.&T.16.8.68 Vinderup. 1.10.69 Skive.
- Bech, N. K. I., cand. polyt., f.4.12.13 i Kh. P.&T.1.9.32. Fagp.I 101.35. Tildelt Joseph Michaelsens mindemedalje. 1.9.35 mhp. 1937 forstærkerkursus. 1.9.38 ass. Kolding. 1.12.40 Kh. T. Fagp.II 62.41. 1.6.41 gdir. 1.6.47 telegrafingeniør III 3.ingdistr. 1.4.50 telegrafingeniør II 3.ingdistr. (Århus). 1.1.51 u.f.nr.
- Beck, H., f.30.4.41 i Kh. P.&T.16.8.62. Fagp.I 63.65. 1.9.65 mhp. 1.9.67 ass. Kh.
- Becker, V. H., f.1.2.12 i Hovslund. P.&T.1.10.32 som hjælpemontør. 1.4.36 monter I. 1.4.43 overmontør. 1.4.46 overmekaniker. 1.4.51 centralmester 2.ingdistr. (Haderslev). 1.7.54 telegrafmester I 18.lkl. 2.ingdistr. (Tønder). 1.4.63 overtelegrafmester i 21.lkl. 2.ingdistr. (Tønder).
- Behnk, T. H., frk., f.29.4.48 i Haubro. P.&T.16.8.65 Nibe. 1.10.66 Nørresundby. Fagp.I 66.68. 27.3.68 Kh. 1.9.68 mhp. Kh.
- Bek, A. H., frk., f.30.7.48 i Tinglev. P.&T.16.8.65 Tinglev. 1.10.66 Tønder. Fagp.I 71.68. 27.3.68 Kh. 1.9.68 mhp. Kh. (Klampenborg).
- Bendtsen, H. A., f.11.8.50 i Vorgod. P.&T. 16.8.69 Brande.
- Bendtsen, N. O. C., f.8.5.32 i Akirkeby. P.&T.1.9.48. Fagp.I 77.51. 1.9.51 mhp. 1.9.53 ass. Hedehusene. 24.4.54 Rønne. 1.10.54 Næstved. 1.10.55 Roskilde. Fagp.II 49.59. 1.2.61 gdir. 1.12.61 oass. Kh. 1.4.64 gdir. 1.2.67 ktr. 1. overpostinsp.
- Bendtsen, V. O., f.23.12.30 i Akirkeby. P.&T.1.9.47. Fagp.I 81.50. 1.9.50 mhp. 1952 radiocertifikat af I. kl. 1.9.52 ass. Rønne. 24.4.54. Kh.htg. Fagp.II 52.59. 1.4.61 oass. gdir. 1.4.65 ktr. gdir. 1.2.69 ktr. radioingtj.
- Bengtzen, I., fru (f. Laisen), f.3.1.39 i Åbenrå. P.&T. 1.9.55. Fagp.I 88.58. 1.9.58 mhp. 1.9.60 ass. Kh. 1.7.—30.9.62 u.f.nr. Fagp.II 44.66. 1.2.67 oass. Kh. (Valby).
- Benkjer, I., frk., f.8.8.50 i Haderslev. P.&T.16.8.67 Bjergringbo. 1.10.68 Herning. 1.3.69 Silkeborg.
- Bennedsgaard, Bodil, fru (f. Nielsen), f.1.9.48 i Gimsing. P.&T.16.8.66 Ulfborg. 1.10.67 Ringkøbing. Fagp.I 95.69. 28.3.69 girokt. 1.9.69 mhp. girokt.
- Bensby, H., fru (f. Andersson), statsaut. translator i fransk, f.30.3.10 i Kh. P.&T. 1.10.31. 1.4.34 kontorist. 1.10.39 kontorass.II 1.4.46 kontorass.I 1.4.58 overkontorassistent gdir. (generaldirektørens sekretær).
- Bentsen, A. M., f. 20.5.32 i Allesø. P.&T. 1.1.56 som reservepostbud. 1.12.57 postbud. Postbudfagp. 53(udm.). 59. 1.1.60 overpakmester. 16.8.61 elevudd. Fagp.I 104.63. Tildelt Joseph Michaelsens mindemedalje. 1.4.64 ass. Kh. Fagp.II 55.66. 1.9.67 oass. Kh. (oplysningskt.).
- Bentzen, R. J., R*, den italienske fortjenstmedalje, f.3.8.00 i Kh. T.1.9.17. Fagp.65.18. 1.6.18 mhp. 1.9.23 ass. Kh. rtf. 1.4.54 oass. Kh. rtf.
- Berg, H. J., f.20.11.47 i Toftlund. P.&T.16.8.65 Toftlund. 1.10.68 Tønder. Fagp.I 76.68. 27.3.68 Kh. 1.9.68 mhp. Kh. (i militærtj.).
- Berggreen-Christensen, I., fru (f. Olsen), f.24.3.46 i Brørup. P.&T. 16.8.62. Fagp.I 86.65. 1.9.65 mhp. 1.9.67 ass. Sønderborg.
- Berggreen-Christensen, S., f.26.3.45 i Kolding. P.&T. 16.8.61. Fagp.I 82.64. 1.9.64 mhp. 1.9.66 ass. Gråsten.
- Bergstrand, A. S., frk., f.24.5.48 i Kh. P.&T.1.6.67 som kontorassistentaspirant. 1.6.69 kontorass. II. 16.8.69 u.f.nr. Elevudd. Kh. (NV).
- Berring, S. A., civilingeniør, f.9.10.09 i Kh. P.&T.1.7.38 som hjælpelingenør. 1.10.40 ingeniør gdir. 1.4.46 telegrafingeniør III gdir. 1.9.46 telegrafingeniør II gdir. 1.4.59 telegrafingeniør i 24.lkl. gdir. 1.4.63 telegrafingeniør i 25.lkl. gdir. 1.6.—31.8.64 kst. kontorchef gdir. Telegrafingeniør i 25.lkl. gdir. (3.tekn.kt.).
- Bertelsen, C., f.21.2.46 i Lille Nustrup. P.&T.16.8.63. Fagp.I 81.66. 1.9.66 mhp. 1.9.68 ass. Kh.
- Bertelsen, H. C., f.30.5.51 i Viborg. P.&T.16.8.69 Ryomgård.
- Bertelsen, J. S., f.24.12.50 i Kh. P.&T.16.8.67 Skærbæk. 1.10.68 Esbjerg.
- Bertelsen, K. J., f.17.12.45 i Bredballe. P.&T.16.8.63. Fagp.I 84.66. 1.9.66 mhp. 1.9.68 ass. Kh. 1.11.68 ass. Ålborg.
- Bertelsen, K. V., f.28.5.14 i Rye. P.&T.1.1.49 som monteraspirant. 1.1.51 monter I. 1.9.53 mekaniker II. 1.4.57 mekaniker I. 1.4.62 mekaniker i 12.lkl. 1.9.68 overmekaniker i 15.lkl. radioingtj. (Lindholm).
- Bertelsen, T., frk., f.16.10.50 i Nyborg. P.&T.16.8.68 Kerterminde. 1.10.69 Haderslev.

- Berthelsen, A. G., f.19.11.18 i Esbjerg. P.&T.15.7.42 som hjælpekonstruktør. 1.9.44 konstruktør III 3.ingdistr. 1.10.45 u.f.nr. 1.2.47 konstruktør III gdir. 1.4.47 konstruktør II gdir. 1.9.51 konstruktør I gdir. 1.4.60 arkitekt i 17.lkl. e. ans. gdir. 1.4.64 arkitekt i 24. lkl. gdir. 1.9.67 afdelingsarkitekt gdir. (3. tekn. kt.).
- Berthelsen, P. L., f.15.3.52 i Kjellerup. P.&T.16.8.69 Kjellerup.
- Beyer, T. G., f.18.9.30 i Lunde. P.&T.1.9.47. Fagp.I 59.50. 1.9.50 mhp. 1.9.52 ass. Kh. 1.5.53 Haderslev. 1.5.56 Kh. Fagp.II 50.57. 1.5.58 Alborg. 1.3.59 4. overpostinsp. 1.4.61 oass. Fjerritslev. 1.6.61 4. overpostinsp. 1.4.65 ktr. 4. overpostinsp.
- Bilde, M., fru (f. Clemmensen), f.26.5.40 i Asted P.&T. 1.9.56, Fagp.I 79.59. 1.9.59 mhp. 1.9.61 ass. Kh. 20.11.64—19.5.65 u.f.nr. Fagp.II 55.67. 1.1.68 oass. Kh. 16.4—15.9. 68 u.f.nr. Oass. Kh. (Holte).
- Binder, A. P., f.25.3.25 i Slagelse. P.&T.1.9.44. Fagp.I 73.47. 1.9.47 mhp. 1.9.49 ass. Kh. 1.5.51 Holbæk. Fagp.II 37.53. 1.12.58 oass. girokt. 1.10.65 ktr. girokt. 1.10.68 postmester ved indlevpkt. 47 (18.lkl.).
- Birch, E. H., f.10.11.21 i Nyborg. P.&T.1.9.38. Fagp.I 69.41. 1.9.41 mhp. 1.12.45 ass. Saksøbing. Fagp.II 51.53. 1.10.54 oass. Hillerød. 23.4—31.5.60 kst. pm. Rungsted Kyst. 1.5.60 ktr. Århus. 1.5.65 overkontrollør Viborg.
- Birkebæk, T. S., f.13.3.37 i Kh. P.&T.1.9.53. Fagp.I 85.56. 1.9.56 mhp.. 1.9.58 ass. Rønne. Fagp.II 57.63. 1.11.64 oass. Rønne. 1.9.69 ktr. Birkerød.
- Birkedal, P. E., f.15.2.35 i Gerdrup. P.&T.1.9.51. Fagp.I 61.54. 1.9.54 mhp. 1.9.56 ass. Rønne. 10.9.56 Slagelse. Fagp.II 56.63. 1.11.64 oass. Slagelse.
- Birkedal, L., fru (f. Larsen), f.23.9.42 i Alborg. P.&T. 16.8.60 Fagp.I 78.64. 1.4.64 mhp. 1.4.66 ass. Kh. (27).
- Birkelund, T. N. T., f.17.7.04 i Århus. T.17.5.20. Fagp. 79.23. 1.6.23 mhp. 1.6.26 ass. Nyborg. 19.8.26 Frcia T. 1.5.28 Slagelse. Postfagp.46.31. 1.5.31 Nyborg. 1932 forstærkerkursus. Fagp.II 42.33. 1.1.35 Korsør. 1.11.37 jbp.2 Frcia. 1.4.40 Frcia. 1.7.40 Herning. 1.10.42 jbp.2 Frcia. 1.4.45 oass. Grenå. 1.6.49 Odense. 1.10.53 kst. og 1.11.53 postmester i Toftlund. 1.10.61 postmester i Skælskør (21.lkl.).
- Bischoff, H. G., f.8.10.48 i Nykøbing Fl. P.&T.16.8.65 Nysted. 1.10.66 Nakskov. Fagp.I 74.68. 27.3.68 Thorshavn. 1.9.68 mhp. Thorshavn.
- Bisgaard, K., lejtant, f.23.6.03 i Odder. P.1.4.20. Fagp.I 67.23. 1.4.23 mhp. 1.4.26 ass. Herning. Fagp.II 47.31. 1.5.32 jbp.2 Frcia. 1.5.38 Frcia. 15.11.40 Alborg. 1.10.44 oass. Esbjerg. 1.9.52 ktr. Tønder. 1.5.58 ktr. Kh. 1.5.62 postmester ved indlevpkt.5 (21.lkl.).
- Bitz, E., fru (f. Toubøl), f.20.10.49 i Hovedgård. P.&T. 16.8.66 Ry. 1.10.67 Nørresundby. Fagp.I 90.69. 28.3.69 Alborg. 1.9.69 mhp. Alborg.
- Bjerg, A. L., fru (f. Nielsen), f.30.10.47 i Egemose dam, Søllested. P.&T. 16.8.65 Glamsbjerg. 1.10.66 Assens. Fagp.I 74.68. 27.3.68 Kh. 1.9.68 mhp. Kh.
- Bjerg, B. A., f.19.11.40 i Fabjerg. P.&T.1.9.58. Fagp.I 58.61. 1.9.61 mhp. 1.9.63 ass. Kh. 15.11.63 Århus. Fagp.II 49.68. Ass. Århus.
- Bjerre, A. G., f.15.12.13 i Frcia. P.&T.1.9.32. Fagp.I 79.35. 1.9.35 mhp. 1.9.38 ass. Kh. Fagp.II 58.42. 1.10.42 gdir. 1.12.47 jbp.1 Kh. 27.5.48 Kh. 1.4.51 oass. Kh. 1.10.57 ktr. girokt. 1.4.61 overkontrollør girokt. 1.12.64 postinspektør ved overpostmesterebedet.
- Bjerrø, J., frk., f.21.12.45 i Holsted. P.&T.16.8.62. Fagp.I 77.65. 1.9.65 mhp. 1.9.67 ass. Kh. (3).
- Bjerrøgaard, K. P., f.28.7.12 i Svendborg. P.&T.1.9.30. Fagp.I 74.33. 1.9.33 mhp. 1.9.36 ass. Kh. Fagp.II 50.41. 1.11.41 opms. kt. 1.4.47 oass. opms. kt. 1.2.52 ktr. Kh. 1.5.54 overkontrollør Kh. 1.9.61 postmester i Helsingør (25.lkl.).
- Björn, S., f.28.6.25 i Kh. P.&T.1.6.42 som cykelbud. 1.7.46 postbud. 1.4.53 overtelegrafbud II. 1.11.63 tegner i 9. lkl. kabelingti. (Kh).
- Bjærnskov, R., frk., f.10.1.46 i Nørre Rangstrup. P.&T. 16.8.62 Fagp.I 96.65. 1.9.65 mhp. 1.9.67 ass. u.f.nr. 1.9.68 ass. Kh. (29).
- Blak, O., f.19.8.14 i Randers. P.&T.1.9.30. Fagp.I 67.33. 1.9.33 mhp. 1.9.38 ass. Haslev. Fagp.II 36.42. 1.11.46 oass. Haslev. 13.12.51—31.1.52 kst. pm. Haslev. 1.7.55 ktr. Alborg. 1.12.63 postmester i Grindsted (23.lkl.).
- Blaksteen, P. M., f.12.9.11 i Skamby. P.&T.1.9.38 som hjælpepetegner. 1.4.42 tegner kabelingti. 1.4.49 telegrafmester II kabelingti. 1.2.54 telegrafmester I kabelingti. 1.4.58 overtelegrafmester kabelingti. 1.4.62 overtelegrafmester i 23.lkl. kabelingti. (Kh).
- Blandfort, C. E., f.5.12.17 på Endelave. P.&T.1.9.34. Fagp.I 81.37. 1.9.37 mhp. 1940 forstærkerkursus. 1.1.42 ass. Korsør. Fagp.II 56.44. 1.5.45 Kh. 1.11.46 opms. kt. 1.4.50 oass. Kh. 1.4.52 opms. kt. 1.4.54 Kh. 1.4.56 ktr. Kh. 1.2.61 overkontrollør Kh. 1.10.64 postmester ved pakkepostkontoret (25.lkl.).
- Blandfort, N. P., R*, f.20.7.15 på Endelave. P.&T.1.9.32. Fagp.I 84.35. 1.9.35 mhp. 1.8.39 ass. Kh. Fagp.II 56.43. 1.3.44 opms. kt. 1.3.49 oass. 3. overpostinspektør. 1.10.53 ktr. 3. overpostinspektør. 1.11.58 overkontrollør Århus. 3.12.63—31.1.64 kst. pm. Århus. 1.4.64 postmester i Silkeborg (25. lkl.).
- Blom, O. F., R*, civilingeniør, f.15.10.12 i Kh. P.&T.1.2.40 som hjælpeingeniør. 1.3.42 ingeniør 3.ingdistr. (Århus). 1.4.46 telegrafingeniør III 3.ingdistr. (Århus). 1.9.46 telegrafingeniør II kabelingti. 1.4.52 telegrafingeniør I kabelingti. (Kh.). 1.10.56 telegrafingeniør I 1.ingdistr. 1.4.58 afdelingsingeniør 1.ingdistr. (Kh.).
- Blom, S. E., f.11.6.29 i Rønne. P.&T.1.5.47. Fagp.I 80.50. 1.5.50 mhp. 1.5.52 ass. Birkerød. 24.10.52 Svendborg. 1.1.55 Frcia. 1.3.55 jbp.2 Frcia. Fagp.II 54.58. 1.3.61 Frcia. 1.6.61 oass. jbp.2 Frcia. 1.2.67 postmester i Hasle (18. lkl.).
- Blæsbjerg, T. H., fru (f. Kruse), f.31.1.48 i Ryde. P.&T. 18.6.65 Saksøbing. 1.10.66 Nakskov. Fagp.I 85.68. 27.3.68 Kh. 1.9.68 mhp. Kh. 1.11.68 mhp. Maribo.
- Blaase, R. J., f.27.7.44 i Århus. P.&T.16.8.62. Fagp.I 76.65. 1.9.65 mhp. 1.9.67 ass. Århus.
- Boch, I., f.27.8.50 i Nr.Løgum. P.&T. 16.8.68 Tinglev. 1.10.69 Tønder.
- Bodholdt, N. F., f.22.7.39 i Odense. P.&T.1.9.56. Fagp.I 96.59. 1.9.59 mhp. 1.9.61 ass. Frcia. Fagp.II 68(udm.).66. 1.7.66. 2. overpostinsp. 1.2.67 oass. gdir. (postens planlægningssekretariat).
- Boe, B. P., f.11.1.49 i Lindknud. P.&T.16.8.66 Brørup. 1.10.67 Esbjerg. Fagp.I 74.69. 28.3.69 Kh. 1.9.69 mhp. Kh. (i militærtj.).
- Boe, H., f.19.5.49 i Helnæs. P.&T.16.8.66 Årup. 1.10.67 Kolding. Fagp.I 81.69. 28.3.69 Kh. 1.9.69 mhp. Kh.
- Boesen, K., frk., f.30.1.49 i Løkken. P.&T.16.8.67 Løkken. 1.10.68 Skagen.
- Bogh, H. J., f.31.7.29 i Døstrup. P.&T.1.5.48. Fagp.I 90.51. 1.5.51 mhp. 1952 forstærkerprøven. 1.5.53 ass. Kolding T. 23.10.54 Kh. rif. Fagp.II 59.58. 1.8.58 gdir. 1.12.59 Kh. htg. 1.4.61 oass. Kh. htg. 1.4.66 ktr. Kh. htg.
- Boisen, C. Finnerup, fru (f. Finnerup), f.29.7.46 i Kolding. P.&T.16.8.63. Fagp.I 91.66. 1.9.66 mhp. 1.9.68 ass. Kh. (Virum).
- Boisen, K., f.5.1.46 i Gram. P.&T.16.8.62. Fagp.I 90.65. 1.9.65 mhp. 1.9.67 ass. Kh.
- Bolmann, V., f.1.2.30 i Kh. P.&T.1.9.47. Fagp.I 54.50. 1.9.50 mhp. 1.9.52 ass. Kh. Fagp.II 43.62. 1.4.63 oass. Kh. 1.4.64 oass. Frederikssund.
- Bolving, H., f.2.7.27 i Odense. P.&T.1.9.44. Fagp.I 67.47. 1.9.47 mhp. 1.9.49 ass. Kh. 10.3.50 Odense. Fagp.II 44.54. 1.5.59 oass. Frederikssund. 22.4—30.6.61 kst. pm. i Frederikssund. 1.11.63 ktr. Roskilde.
- Bomholt, E., frk., f.4.8.20 på Frberg. P.&T.1.9.39. Fagp.I 85.42. 1.9.42 mhp. 1.9.45 ass. Kh. 1.6.47 Hammel. 1.5.49 Kh. Fagp.II 56.52. 1.6.55 oass. Kh. 1.7.61 ktr. Kh. (Gentofte).
- Bonde, J. C., f.15.2.08 i Felsted. P.&T.1.11.32 som postbud. Postbudfagp.50.36. 1.9.36 elevudd. Fagp.I 73.38. 1.5.39 ass. Kh. 1.10.40 Holbæk. 1.11.42 Kh. 1.11.58 oass. Kh. 1.11.66 postmester ved indlevpkt. 45 (15.lkl.).
- Bonde, K. E., f.17.2.46 i Grænge. P.&T.16.8.63. Fagp.I 75.66. 1.9.66 mhp. 1.9.68 ass. Kh. (pakkepct.).
- Borchmann, V. G., f.19.1.18 i Kh. P.&T.1.12.45 som monteraspirant. 1.12.47 monter I. 1.4.52 mekaniker II. 1.4. 57 mekaniker I. 1.4.62 mekaniker i 12.lkl. 1.4.65 overmekaniker i 15.lkl. 3.ingdistr. (Århus).

- Borne, J.**, f.13.9.10 i Køge. P.&T.1.9.30. Fagp.I 56.33. 1.9.33 mhp. 1.9.36 ass. Kh. 1.12.36 Nysted. Fagp.II 41.40. 1.10.40 ass. Kh. 1.10.41 Frcia. 1.11.41 jbp.2 Frcia. 1.11.47 Kh. 1950 sommerposteksp. Humlebæk. 1.11.55 oass. Kh. 1.2.63 ktr. girokt. 1.4.66 bogholder girokt.
- Borup, N.**, f.11.10.27 i Lem. P.&T.1.9.46. Fagp.I 56.49. 1.9.49 mhp. 1.9.51. ass. Hobro. 1.1.68 oass. Hobro.
- Bovien, K. V.**, f.25.9.12 i Odense. P.&T.1.9.31. Fagp.I 79.34. 1.9.34 mhp. 1.9.37 ass. Kolding. Fagp.II 42.42. 1.3.43 jbp.2 Frcia. 1.4.48 oass. Horsens. 1.10.57 postmester i Skibby. 1.6.62 post- og telegrafkasserer i 21. lkl. Roskilde.
- Boye, I. H.**, frk., f.1.8.16 i Græsvænge. Marstal landso. P.&T. 1.10.34. 1.8.40 kontorist. 1.10.46 kontorass. II. 1.4.49 kontorass.I. 1.4.64 overkontorassistent gdir. (3. ekspkt.).
- Boye, J.**, f.12.11.49 i Alborg. P.&T.16.8.67 Alestrup. 1.10.68 Nørresundby.
- Bramsen, C. P.**, f.28.9.14 i Randers. P.&T.1.11.36. 1.10.39 postbud. Postbudfagp. 38.42. 1.4.44 overpakmester. 1.11.51 pakmesterformand. 1.4.58 postbudformand. 1.4.61 postvagtmester. 1.4.69 postvagtmester i 15.lkl. Randers.
- Bramslev, G. E. R.**, civilingeniør, Rt. f.22.5.04 i Roskilde. P.&T.1.11.32 som ingeniør. 1.6.38 telegrafingeniør II radiointjt. 1.4.39 Skamlebæk radio. 1.6.46 radiointjt. 1.4.49 telegrafingeniør I radiointjt. 1.4.57 afdelingsingeniør radiointjt. 1.3.68 kst. overingeniør ved radiointjt.
- Brandt, A. S.**, fru (f. Lauritsen), f.9.4.46 i Vestervig. P.&T.16.8.63. Fagp.I 91.66. 1.9.66 mhp. 1.9.68 ass. Kh. (50).
- Brandt, J. E.**, f.15.7.44 i Akirkeby. P.&T.16.8.63. Fagp.I 70.66. 1.9.66 mhp. 1.9.68 ass. Kh.
- Brandt, L. M.**, f.4.10.06 i Mejlbj. P.&T.1.5.37 som tegner. 1.5.39 konstruktør III 3.ingdistr. 1.6.44 konstruktør II 3.ingdistr. 1.9.47 konstruktør I 3.ingdistr. 1.11.54 ingeniør i 18.lkl. 3.ingdistr. 1.4.64 ingeniør i 21.lkl. 3.ingdistr. (Århus).
- Bransmark, G. V.**, f.17.5.23 i Sorø. P.&T.1.9.40 Fagp.I 66.43. 1.9.43 mhp. 1.4.46 ass. Kh. Fagp.II 37.50. 1.9.56 oass. Kh. 1.4.63 ktr. Kh. (K).
- Breddam, F. E.**, f.21.10.26 i Viborg. P.&T.1.9.43. Fagp.I 73.46. 1.9.46 mhp. 1.9.48 ass. Kh. Fagp.II 47.53. 1.2.54 jbp.1 Kh. 1.10.57 oass. Kh. 1.7.59 jbp.1 Kh. 1.10.64 ktr. Kh. (Herlev).
- Breddam, R. V.**, f.10.10.22 i Viborg. P.&T.1.9.40. Fagp.I 67.43. 1.9.43 mhp. 1.4.46 ass. Rødbj. 1.5.47 Kh. Fagp.II 43.50. 1.11.50 jbp.1 Kh. 1.12.55 oass. jbp.1 Kh. 1.12.60 oass. Kh. 1.10.62 ktr. Kh. (K).
- Bregnhøj, A. M.**, fru (f. Jensen), f.29.9.28 i Maribo. P.&T. 15.6.46. 1.10.49 kontorist. 1.4.57 kontorass. II. 1.4.61 kontorass. I. 1.4.69 overkontorassistent gdir. (5. ekspkt.).
- Brehmer, H. V. L.**, f.26.5.30 i Ringe. P.&T.1.9.46. Fagp.I 58.49. 1.9.49 mhp. 1.9.51 ass. Kh. 25.4.52 Hillerød. 1.5.54 Helsingør. 1.1.68 oass. Helsingør.
- Bremer, H. S.**, f.21.3.30 i Vandel. P.&T.1.9.47. Fagp.I 74.50. 1.9.50 mhp. 1952 forstærkerprøven. 1.9.52 ass. Kh. rtf. Fagp.II 46.58. 1.4.61 oass. Kh. rtf. 1.4.65 ktr. Kh. rtf.
- Breum, C. F.**, f.7.3.20 i Skovshoved. P.&T.1.9.36. Fagp.I 77.39. 1.9.39 mhp. 1.4.44 ass. Holbæk. 1.2.46 Kh. Fagp.II 53.49. 1.5.50 gdir. 1.4.53 oass. Kh. 1.11.59 ktr. Kh. 1.7.—31.8.63 kst. pm. Holte pkt. 1.5.66 postmester i Æroskøbing (18.lkl.).
- Breum, P.**, f.10.11.06 i Tinglev. P.1.9.24. Fagp.I 67.27. 1.9.27 mhp. 1.9.30 ass. Holstebro. 1.10.30 Vojens. Fagp.II 44.36. 25.4.37 Odense. 26.1.—30.4.40 kst. pm. Otterup. 1.5.41 Frcia. 1.9.41 jbp.2 Frcia. 1.7.45 oass. jbp.2 Frcia. 1.9.50 postmester i Højer. 1.5.59 postmester i Hadsten (21.lkl.).
- Brigsted, E.**, f.11.3.24 i Hammel. P.&T.1.9.40. Fagp.I 67.43. 1.9.43 mhp. 1.4.46 ass. Næstved. 23.10.47 Langå. 1.5.50 Randers. Fagp.II 50.52. 1955 sommerposteksp. Vejrs Strand. 1.7.55 oass. Brøderslev. 1.10.61 ktr. Ringkøbing. 1.9.69 postmester i Brødstrup (r. 21).
- Brockdorff, P.**, f.19.4.35 i Skærbæk. P.&T.1.9.51. Fagp.I 64.55. 1.5.55 mhp. 1.5.57 ass. Stege. Fagp.II 44.66. 1.2.67 oass. Haderslev.
- Brodersen, E.**, f.5.4.36 i Sønderborg. P.&T.1.10.57 som montøraspirant. 1.4.58 mekanikeraspirant. 1.7.59 mekaniker i 7. lkl. 1.10.60 mekaniker i 10. lkl. 1.4.63 overmekaniker i 12. lkl. 1.9.64 radiomester i 15. lkl. 2.ingdistr. 1.4.69 radiomester i 18. lkl. 2. ingdistr. (Højen).
- Brodersen, E. Hvid**, f.2.4.28 i Vestervig. P.&T.1.9.45. Fagp.I 76.48. 1.9.48 mhp. 1.9.50 ass. Kh. 1.5.51 Alborg. 1.9.54 Viborg. 1.4.65 oass. Viborg.
- Brodersen, G. E.**, f.16.10.14 i Odense. P.&T.1.8.41 som aspirant. 1.4.42 montør I. 1.4.46 mekaniker II. 1.4.52 mekaniker I. 1.10.54 centralmester 2.ingdistr. 1.4.65 telegrafmester i 18. lkl. 2.ingdistr. (Tønder).
- Brodersen, K. M.**, f.27.8.46 i Løgumkloster. P.&T.16.8.64 Fagp.I 67.67. 1.9.67 mhp. 1.9.69 ass. Kh.
- Broeng, C.**, frk., f.7.4.31 i Nordby Fønø. P.&T.1.9.47. Fagp.I 96.50. 1.9.50 mhp. 1.9.52 ass. Alborg. Fagp.II 52.62. 18.5.—31.10.63 kst. pm. Aså. 1.9.63 oass. Alborg.
- Broeng, H.**, f.3.2.33 i Nordby Fønø. P.&T.1.9.49. Fagp.I 85.52. 1.9.52 mhp. 1953 forstærkerprøven. 1.9.54 ass. Herning. 10.9.56 Kolding T. Fagp.II 52.60. 1.4.63 oass. Kolding T. 1.9.68 ktr. Kolding T.
- Brosbøl, S. A.**, f.23.4.32 i Ølgod. P.&T.1.5.48. Fagp.I 63.51. 1.5.51 mhp. 1.5.53 ass. Ringkøbing. 24.10.54 Haslev. Fagp.II 46.60. 1.12.61. oass. Tønder. 1.9.68 ktr. Holstebro.
- Brun, L.**, frk., f.15.7.50 i Thorup. P.&T.16.8.68 Fjerritslev. 1.10.69 Nykøbing M.
- Bruun, E. L.**, f.24.4.24 i Marstal. P.&T.1.9.41. Fagp.I 74.44. 1.9.44 mhp. 1.9.46 ass. Holbæk. 19.4.47 Kh. 1.5.48 Holbæk. 1.5.49 Slagelse. Fagp.II 44.53. 1.4.57 oass. Vordingborg. 1.12.63 postmester i Tarm (21.lkl.).
- Bruun, L.**, fru (f. Lorenzen), f.23.9.44 i Strandrød, Rinkeæs. P.&T.16.8.62. Fagp.I 80.65. 1.9.65 mhp. 1.6.68 ass. Kh. (9).
- Bruun, S. C. H.**, f.9.4.50 i Svendborg. P.&T.16.8.68 Æroskøbing. 1.10.69 Svendborg.
- Bryderup, R. J.**, f.9.4.16 i Odense. P.&T.1.9.34. Fagp.I 90.37. 1.9.37 mhp. 1.9.40 ass. Kjellerup. Fagp.II 49.43. 17.10.43 jbp.2 Frcia. 1.7.49 oass. jbp.2 Frcia. 1.12.53 Odense. 1.4.56 ktr. Hobro. 1.5.64 postmester i Bogense (21. lkl.).
- Brøndsholm, H.**, f.27.12.33 i Kh. P.&T.1.5.51. Fagp.I 78.54. 1.5.54 mhp. 1.5.56 ass. Hornbæk. 16.4.57 Århus T. 1958 forstærkerprøven. 15.3.58 Kh. rtf. Fagp.II 50.63. 1.11.63 oass. gdir. 1.4.69 ktr. gdir. (2.tekn. kt.).
- Brønnum, K. C.**, f.26.3.16 i Aunslev. P.&T.1.9.46 som hjælpetegner. 1.9.48 tegner radiointjt. (Skagen). 1.4.53 telegrafmester II radiointjt. (Skagen). 1.8.56 radiointjt. (Lindholm). 1.4.60 telegrafmester i 18. lkl. radiointjt. (Lindholm). 1.7.62 telegrafmester i 18.lkl. radiointjt. (Reersø). 1.4.63 overtelegrafmester i 21.lkl. radiointjt. (Reersø).
- Buch, L.**, frk., f.26.4.47 i Kirkeby. P.&T.16.8.65 Ringe. 1.10.66 Kolding. Fagp.I 85.68. 27.3.68 Hørsholm. 1.9.68 mhp. Hørsholm.
- Buchardt, R.**, f.2.6.06 i Kh. P.&T.1.5.32 som aspirant. 1.5.34 montør I. 1.6.40 mekaniker I. 1.4.46 overmekaniker. 1.4.54 centralmester 1.ingdistr. 1.4.64 telegrafmester i 18.lkl. 1.ingdistr. (Stege).
- Budde, L. O.**, f.18.8.40 i Virklund. P.&T.1.5.58. Fagp.I 82.61. 1.5.61 mhp. 1.5.63 ass. Kh. 29.6.63 Århus. Fagp.II 61.66. 1.10.68 oass. 3.øverpostingsp.
- Buhl, A.**, f.31.3.35 i Drenstrup. P.&T.1.9.52. Fagp.I 75.55. 1.9.55 mhp. 1.9.57 ass. Kolding T. 1958 forstærkerprøven. 15.3.58 Kh. rtf. 1.5.61 Kolding T. Fagp.II 44.64. 1.9.64 oass. Kolding T.
- Buhl, A. R.**, f.8.5.37 i Viuf. P.&T.1.9.54. Fagp.I 58.57. 1.9.57 mhp. 1.9.59 ass. Kh. 1.10.59 Åbenrå. Fagp.II 45.66. 1.7.66 oass. Åbenrå.
- Bundgaard, Aa.**, f.23.4.25 i Alborg. P.&T.1.9.42. Fagp.I 72.45. 1.9.45 mhp. 1.9.47 ass. Kh. 30.11.47 Middelfart. Fagp.II 52.55. 1.7.56 oass. Esbjerg. 1.6.57 Nørresundby. 1.4.62 ktr. Viborg. 1.11.63 postmester i Dronninglund (18.lkl.).

- urdejn, M. F., fru (f. Pedersen), f. 25.9.44 i Skodrevskov. P.&T. 16.8.62. Fagp.I 91.65. 1.9.65 mhp. 1.9.67 ass. Kh. (Herlev).
- ursaa, B., f.21.9.20 i Århus. P.&T.1.9.39. Fagp.I 82.42. 1.9.42 mhp. 1.9.45 ass. Kh. Fagp.II 50.51. 1.11.55 oass. Kh. 1.4.62 ktr. Kh. (Herlev).
- ækgaard, H., frk., f.10.12.48 i Urlev. P.&T.16.8.66 Juelsminde. 1.10.67 Vejle. Fagp.I 61.69. 28.3.69 Kh. hgt. 1.9.69 mhp. Kh. hgt.
- ækgaard, O., f.11.8.24 i Ajstrup. P.&T.1.9.43. Fagp.I 52.46. 1.9.46 mhp. 1.9.48 ass. Kh. Fagp.II 36.54. 1958 sommerposteksp. Snekkersten. 1.11.58 oass. Kh. 1.12.64 ktr. Kh. (omk.).
- ødkerholm, F. E., f.16.1.22 i Ringsted. P.&T.1.1.49 som hjælpemaskinist. 1.4.50 maskinist. 1.4.53 maskinmester II 1.ingdistr. (Kh.). 1.4.61 maskinmester i 18.lkl. 1.ingdistr. (Kh.).
- øegh, I. M. Sprogge, frk., f.16.10.99 i Vejle. T.15.5.19. Fagp.76.21. 1.6.22 mhp. 1.6.25 ass. Kh. T. Postfagp.35.30. 1.5.31 Kh. 1.3.49 oass. Kh. 1.3.61 postmester ved indlevptk. 48 (18.lkl.).
- øg, B., f.7.1.39 i Vejle. P.&T.1.9.56. Fagp.I 76.59. 1.9.59 mhp. 1.9.61 ass. Kh. 1.10.61 Brande. Fagp.II 39.66. 1.10.68 oass. Odder.
- øgeskov-Thomsen, B., f.7.10.31 i Kolding. P.&T.1.9.48. Fagp.I 68.51. 1.9.51 mhp. 1.9.53 ass. Kh. Fagp.II 47.61. 1.4.62 oass. Kh. 1.9.68 ktr. Århus.
- øgsted, E., fru, f.18.12.18 i Tørring. P.&T.1.9.36. Fagp.I 82.39. 1.9.39 mhp. 1.1.43 ass. Kh. 6.6.—31.8.50 kst. pm. ved indlevptk. 40. Fagp.II 46.52. 1.12.52 oass. Kh. 1.7.59 ktr. Kh. (Hellerup).
- øjden, H. J., f.22.11.48 i Herringe. P.&T.16.8.66 Ringe. 1.10.67 Korsør. Fagp.I 68.69. 28.3.69 Kh. 1.9.69 mhp. Kh.
- øjesen, V. G., f.16.11.34 i Taanum. P.&T.1.9.51. Fagp.I 59.54. 1.9.54 mhp. 1.9.56 ass. Kh. 1.10.57 Hurup Thy. Fagp.II 51.63. 1.10.63 jbp.2 Frcia. 1.4.64 oass. jbp.2 Frcia.
- øjsen, E. G., fru (f. Johansen), f. 8.10.33 i Lyngby. P.&T.1.9.49. 1.3.55 kontorist. 1.4.58 kontorass.II 1.2.60 kontorass.I 1.4.64 overkontorassistent girokt. 17.11.67 —31.1.68 u.f.nr. Overkontorassistent girokt.
- ønnelycke, J. S. K., fru (f. Christiansen), f.22.3.27 i Kh. P.&T.1.4.45. 1.4.48 kontorist. 1.4.55 kontorass. II. 1.4.61 kontorass.I. 1.9.68 overkontorassistent girokt.
- ørglum, S., fru (f. Andersen), f.22.12.45 i Årøsøbing. P.&T.16.8.63. Fagp.I 76.66. 1.9.66 mhp. 1.9.68 ass. Kh. 15.6.69 ass. girokt.
- ørresen, I. L., frk., f.30.12.50 i Århus. P.&T.16.8.67 Risikov posteksp. 1.10.68 Odder.
- øtter-Jensen, E. V., f.28.5.03 i Stenstrup. T.16.8.19. Fagp. 80.21. 1.9.22 mhp. 1.9.25 ass. Frcia T. 1.2.28 ass. Kh. T. 1931 radiocertifikat af I. kl. 27.2.33 Lyngby radio. 1.4.47 oass. Lyngby radio. 1.5.54 oass. radioingjt. (Kh.). 1.4.58 ktr. radioingjt. (Kh.).
- aben, H. E., f.19.10.18 i Jerne. P.&T.1.5.47 som hjælpemaskinist. 1.5.48 maskinist. 1.6.49 maskinmester II 1.ingdistr. (Kh.). 1.1.53 maskinmester I 1.ingdistr. 1.4.58 maskinmester i 21.lkl. 1.ingdistr. 1.9.68 maskinmester i 23. lkl. 1. ingdistr. (Kh.).
- allesen, H., frk., f.15.9.46 i Assens. P.&T.16.8.64. Fagp.I 72.67. 1.9.67 mhp. 1.9.69 ass. Kh.
- arl, H., f.25.11.21 i Kirkeby, Rømsø. P.&T.1.6.50 som hjælpemaskinist. 1.6.52 maskinist. 1.7.53 maskinmester II kabelingjt. (Rømsø). 1.4.61 maskinmester i 18.lkl. kabelingjt. (Korsør). 1.4.65 skibsmaskinmester i 21.lkl. Fanø-Esbjerg færgeri. 1.7.69 skibsmaskinchef Fanø-Esbjerg færgeri.
- arlsen, A. H., f.20.8.22 i Ørsted. P.&T.1.9.38. Fagp.I 86.41. 1.9.41 mhp. 1.4.46 ass. Vejen. 1.11.47 Århus. Fagp.II 54.49. 1.5.54 oass. Frederikssund. 1.4.59 ktr. Århus. 1.4.63 overkontrollør Frcia.
- arlsen, B. L., f.10.3.35 i Frcia. P.&T.1.9.52. Fagp.I 61.55. 1.9.55 mhp. 1.9.57 ass. Kh. Fagp.II 57.63. 1.3.64 ass. gdir. 1.9.64 oass. Kh. 1.2.67 ass. Frcia.
- arlsen, F., f.6.4.45 i Sønderborg. P.&T.16.8.62. Fagp.I 68.65. 1.9.65 mhp. 1.9.67 ass. Kh. (Søborg).
- Carstensen, A. M., f.24.4.31 i Østerby. P.&T.1.5.48. Fagp.I 96.51. 1.5.51 mhp. 1953 forstærkerprøven. 1.5.53 ass. Kolding T. 27.8.55 Nykøbing Fl. Fagp.II 55.60. 1.4.61 oass. Nykøbing Fl. 1.10.68 ktr. Kh. rtf.
- Carstensen, M., frk., f.4.6.09 i Hellerup. P.&T.1.9.30. Fagp.I 85.33. 1.9.33 mhp. 1.9.36 ass. Kh. Fagp.II 40.39. 15.4.40 girokt. 1.11.46 oass. Kh. 1.4.55 ktr. Kh. 1.9.64 postmester ved indlevptk. 30 (21. lkl.).
- Carstensen, S., f.18.5.29 i Århus. P.&T.1.9.46. Fagp.I 61.49. 1.9.49 mhp. 1.9.51 ass. Esbjerg Fagp.II 45.57. 1.6.61 oass. Århus. 1.12.66 ktr. Holstebro.
- Carstensen, V. E., cand. polit., f.21.5.14 i Nykøbing S. P.&T.1.9.32. Fagp.I 86.35. 1.9.35 mhp. 1937 forstærkerkursus. 1.9.38 ass. Nykøbing Fl. Fagp.II 54.43. 1.3.44 kabelingjt. 1.2.51 sekretær gdir. 1.4.52 fuldmægtig gdir. 1.7.55 ekspeditionsskretær gdir. (revkt.).
- Castberg, C. V., f.5.5.21 på Frederiksberg. P.&T.1.11.46 som monteråsvant. 1.8.48 monter I. 1.4.53 mekaniker II. 1.4.58 mekaniker i 10.lkl. 1.4.62 overmekaniker i 12.lkl. 1.9.63 overmekaniker i 15.lkl. 1.ingdistr. (Kh.).
- Cederbek, D., f.5.4.37 i Ringe. P.&T.1.9.54. Fagp.I 81.57. 1.9.57 mhp. 1.9.59 ass. Kh. Fagp.II 53.64. 1.2.65 oass. Kh. 1.1.68 oass. Esbjerg.
- Chrestensen, K., f.5.10.47 i Verst. P.&T.16.8.65 Lunderskov. 1.10.66 Frcia. Fagp.I 63.68. 27.3.68 Kh. 1.9.68 mhp. Kh. 16.6.69 mhp. Århus T.
- Christensen, A., f.25.11.14 i Horne. P.&T.15.2.46 som hjælpemaskinist. 1.3.48 konstruktør III gdir. 1.3.49 konstruktør II gdir. 1.4.56 konstruktør i 18. lkl. gdir. 1.4.62 overkonstruktør i 21.lkl. gdir. 1.4.69 overkonstruktør i 23. lkl. gdir. (3.tekn.kt.).
- Christensen, A., fru (f. Flensborg), f. 19.11.38 i Århus. P.&T.1.9.55. Fagp.I 58.58. 1.9.58 mhp. 1.9.60 ass. Kh. (48).
- Christensen, A., frk., f.10.12.50 i Viborg. P.&T.16.8.68 Dronninglund. 1.10.69 Viborg.
- Christensen, A. B., f.28.5.16 i Odense. P.&T.1.9.35. Fagp.I 76.38. 1.9.38 mhp. 1.9.41 ass. Svendborg. 1.5.43 Odense. 1.4.44 Esbjerg. 1.5.46 Kh. 1.4.60 oass. Kh. (3).
- Christensen, A. E., frk., f.14.12.50 i Fugle. P.&T.16.8.68 Saksøbing. 1.10.69 Næstved.
- Christensen, A. E. O., f.30.1.04 i Nykøbing Fl. T.16.8.19. Fagp.77.21. 1.9.27 mhp. 1.9.25 ass. Nykøbing Fl. 15.7.26 Naksø. 28.4.29 Kh. T. 1930 forstærkerkursus og kursus i måle- og spildeteknik. 20.4.31 telegraflaborat. Postfagp.56.33. Fagp.II 62.38. 1.9.40 Kh. 1.8.42 oass. Abenrå. 1.2.47 ktr. overtelegrafinspektørstat. 1.9.57 stationsleder i 21.lkl. Nykøbing Fl.
- Christensen, A. G. A., frk., f.14.5.49 i Horne. P.&T.16.8.66 Nordby Fanø. 1.10.67 Fåborg. Fagp.I 77.69. 28.3.69 Kh. 1.9.69 mhp. Kh.
- Christensen, A. H. C., cand. polit., medlem af bestyrelsen for Dansk Post- og Telegrafmuseum, f.15.5.02 i Guldborg L. T.16.8.20. Fagp.106.23. 1.9.28—31.10.24 u.f.nr. 1.1.25 mhp. 1.1.28 ass. Kh. T. 14.3.33 Kh. Postfagp.49.33. 1.1.34 gdir. 1.6.34 sekretær gdir. Fagp.II 54.38. 1.11.42 fuldmægtig gdir. 1.12.51 ekspeditionsskretær gdir. (boghkt.).
- Christensen, A.-M., fru (f. Iversen), f.14.2.44 i Høgelund. P.&T.16.8.62. Fagp.I 60.65. 1.3.66 mhp. 1.3.68 ass. Vojens.
- Christensen, A. M. K., f.30.12.16 i Århus. P.&T.1.9.34. Fagp.I 77.37. 1.9.37 mhp. 1.1.41 ass. Vordingborg. 1.5.42 Kh. Fagp.II 49.44. 1.2.46 gdir. 1.6.50 oass. Kh. 1.10.54 Middelfart. 1.10.57 ktr. Randers. 1.9.62 overkontrollør Horsens. 1.11.68 postmester i Hjørring (23.lkl.).
- Christensen, Aa, Skovgaard, f.25.1.28 i Vejstrup. P.&T. 1.9.44. Fagp.I 73.47. 1.9.47 mhp. 1.9.49 ass. Kh. 1.5.53 Skive. Fagp.II 38.55. 1.11.55 ass. Ålborg. 1.9.60 oass. Ålborg. 1.6.64 postforvalter ved posteksp. Ålborg 7 (15.lkl.).
- Christensen, B., f.25.5.03 på Starup mark.T.16.8.19. Fagp. 86.21. 1.9.22 mhp. 1.9.25 ass. Frcia T. 28.9.32 Ribe. Postfagp.33.33. 1.1.34 Frcia T. 1.3.35 Frcia. 25.4.37 Frcia T. 1.10.40 Hammel. 1.5.41 Vojens. 1.5.49 Frcia T. 1.9.52 oass. Frcia T.

- Christensen, B., f.1.7.41 i Tønder. P.&T.1.9.58. Fagp.I 87.61. 1.9.61 mhp. 1.9.63 ass. Lyngby radio. 1964 radio-certifikat af 1. kl. Fagp.II 53.68. 1.10.68 oass. gdir. (1.tekn.kt.).
- Christensen, B., f.11.12.48 i Sønderborg. P.&T.16.8.66 Augustenborg. 1.10.87 Sønderborg. Fagp.I 66.69. 28.3.69 Kh. 1.9.69 mhp. Kh. (i militærtj.).
- Christensen, B., frk., f.29.7.52 i Præstebro. P.&T.16.8.69 Sæby.
- Christensen, B. A., frk., f.6.2.25 i U.S.A. P.&T.1.2.44. 1.5.46 kontorist. 1.11.52 kontorass.II. 1.4.60 kontorass.I. 1.4.66 overkontorassistent Kh. htg.
- Christensen, B. C., f.10.7.46 i Torstedlund. P.&T.16.8.63. Fagp.I 72.66. 1.9.66 mhp. 1.9.68 ass. Kh. 19.12.68 ass. Kh. rtf.
- Christensen, B. E., frk., f.12.5.51 i Arden. P.&T.16.8.68 Arden. 1.10.69 Hobro.
- Christensen, B. K., frk., f.22.12.49 i Hals. P.&T.16.8.67 Hals. 1.10.68 Ars.
- Christensen, C., f.2.1.42 i Dronninglund. P.&T.1.9.58. Fagp.I 88.61. 1.9.61 mhp. 1.9.63 ass. Hobro. 1.10.65 Ålborg. Fagp.II 61.68. 1.10.68 oass. 4. overpostinsp.
- Christensen, C., f.7.4.51 i Nustrup. P.&T.16.8.68 Løgumkloster. 1.10.69 Abenrå.
- Christensen, C. A., frk., f.29.8.45 i Amtoft. P.&T.16.8.63. Fagp.I 85.66. 1.9.66 mhp. 1.9.68 ass. Kh. (49).
- Christensen, C. B., f.3.9.35 i Buderup. P.&T.1.5.54. Fagp.I 73.58. 1.5.58 mhp. 1.5.60 ass. Kh. Fagp.II 45.64. 1.9.65 oass. Kh. (avispkt.).
- Christensen, C. E., f.17.6.43 i Torslev. P.&T.16.8.60. Fagp. I 91.63. 1.9.63 mhp. 1.9.65 ass. Hjørring. 1.10.67 ass. Ålborg.
- Christensen, E., frk., f.10.5.48 i Jerne. P.&T.16.8.65 Brørup. 1.10.66 Esbjerg. Fagp.I 103.68. 27.3.68 Kh. 1.9.68 mhp. Kh. 19.12.68 mhp. Lyngby Radio.
- Christensen, E., f.24.7.50 i Bovrup. P.&T.16.8.68 Gråsten. 1.10.69 Sønderborg.
- Christensen, E. K., f.14.10.38 i Udbyneder. P.&T.1.5.56. Fagp.I 76.59. 1.5.59 mhp. 1.5.61 ass. Kh. 16.4.62 Århus T. 1963 forstærkerprøven. 9.3.63 Kh. htg. 1.9.64 Århus T. Fagp.II 45.66. 1.2.67 oass. Århus T.
- Christensen, E. K., frk., f.13.7.49 i Agerskov. P.&T.16.8.66 Gram. 1.10.67 Ribe. Fagp.I 73.69. 28.3.69 Kh. htg. 1.9.69 mhp. htg.
- Christensen, E. L., f.23.7.24 i Kh. P.&T. 1.10.48 som aspirant. 1.10.50 telegrafarbejder. 1.4.53 monter II. 1.4.57 monter I. 1.4.58 tegner I. ingdistr. 1.4.64 tegner i 15.lkl. I.ingdistr. (Kh).
- Christensen, E. L., fru (f. Andersen), f.27.9.44 i Galten. P.&T.16.8.62. Fagp.I 88.65. 1.9.65 mhp. 1.9.67 ass. Århus.
- Christensen, Eddy M., frk., f.12.8.51 i Odense. P.&T. 16.8.69 Kerteminde.
- Christensen, Else M., frk., f.30.8.52 i Nørre Løgem. P.&T.16.8.69 Løgumkloster.
- Christensen, E. S., frk., f.6.9.48 i Tørring. P.&T.16.8.65 Tørring. 1.10.66 Grindsted. Fagp.I 93.68. 27.3.68 Kh. 1.9.68 mhp. Kh.
- Christensen, E. S., f.17.1.51 i Skannerup. P.&T.16.8.68 Hammel. 1.10.69 Ikast.
- Christensen, E.T., f.17.11.26 i Ålborg. P.&T.1.9.43. Fagp.I 78.48. 1.9.46 mhp. 1948 forstærkerkursus. 1.9.48 ass. Århus T. Fagp.II 49.54. 1.10.57 oass. Århus T. 1.9.64 ktr. Århus T.
- Christensen, F., f.25.5.38 i Svenstrup. P.&T.1.9.55. Fagp.I 73.58. 1.9.58 mhp. 1.9.60 ass. Kh. Fagp.II 44.65. 1.2.67 oass. opm.s kt.
- Christensen, F., f.20.12.49 i Malt. P.&T.16.8.67 Brørup. 1.10.68 Frcia.
- Christensen, G. L., R*, f. 13.12.07 i Kh. P.1.9.24. Fagp.I 101.27. Tildelt Joseph Michaelsens mindemedalje. 1.9.27 mhp. 1.9.30 ass. Frcia. 15.2.32 jbp.2 Frcia. Fagp.II 62.35. 1.8.35 gdir. 1.2.42 Kh. 1.9.44 oass. Kh. 1.10.45 fuldmægtig gdir. 1.7.49 overkontrollør Kh. 1.7.53 post-inspektør ved overpostmesterembedet. 16.3.—30.4.59 kst. overpostmester i Kh. 1.7.59 postmester ved Købmagergades postkontor (26.lkl.).
- Christensen, G. T., f.26.2.43 i Middelfart. P.&T.16.8.60 Fagp.I 95.63. 1.9.63 mhp. 1.9.65 ass. Kh. Fagp.II 54.69 Ass. Kh.
- Christensen, H., f.18.11.03 i Nysted. T.1.12.19. Fagp.90.22 1.12.22 mhp. 1.12.25 ass. Nykøbing F. 1.1.26 Kh. T. Post-fagp.45.31. 1.5.31 Kh. Fagp.II 57.34. 1935 forstærkerkursus. 1.4.35 Kh. T. 15.6.40 overtelegrafinsp. 1.9.43 oass Kh. htg. 1.11.51 ktr. Kh. htg. 1.6.54 overkontrollør Kh rtf. 1.4.61 postmester ved indlevpkt. 23 (21.lkl.).
- Christensen, H., f.16.2.24 i Roskilde. P.&T.1.9.41. Fagp.I 68.44. 1.9.44 mhp. 1948 forstærkerkursus. 1.9.46 ass. Kolding. 1.12.46 Frvhvn. 1.3.50 Esbjerg. Fagp.II 36.53. 1.7.54 oass. Esbjerg. 1.7.61 ktr. Kh.rtf.
- Christensen, H., f.17.1.40 i Viborg. P.&T.1.9.56. Fagp.I 66.59. 1.9.59 mhp. 1.9.61 ass. Kh. 22.12.64—28.2.65 kst pm. ved indlevpkt.34 Fagp.II 39.66. 15.2.—31.3.67 kst pm. ved indlevpkt. 32. 1.1.68 oass. Kh. (V).
- Christensen, H., f.16.3.52 i Otting. P.&T.16.8.69 Roslev.
- Christensen, H. A F., f.25.9.29 i Kirkerup. P.&T.1.9.46 Fagp.I 63.49. 1.9.49 mhp. 1.9.51 ass. Næstved. Fagp.I 46.57. 1.6.61 oass. Haslev. 1.12.66 ktr. Horsens.
- Christensen, H. C., f.12.2.21 i Skårup. P.&T.1.9.37. Fagp. 89.40. 1.9.40 mhp. 1944 forstærkerkursus. 1.3.45 ass. Århus T. 1.12.46 kabelingtj. Fagp.II 47.48. 1.4.52 oass. kabelingtj. 1.4.58 ktr. kabelingtj. 1.4.62 overkontrollør kabelingtj. 1.4.65 telegrafinspektør kabelingtj. (Kh.)
- Christensen, H. E., f.30.9.39 i Ullerup. P.&T. 1.9.57 Fagp.I 82.60. 1.9.60 mhp. 1.9.62 ass. Kh. 1.11.62 Abenrå Fagp.II 48.67. 1.1.68 2.ingdistr.s kt. 1.10.68 oass 2.ingdistr.s kt.
- Christensen, H. H., R*, f.14.11.18 i Randers. P.&T.1.9.36 Fagp.I 100.38. 1.9.38 mhp.. 1940 radiocertifikat af I. Kl 1.12.42 ass. Kh. htg. Fagp.II 65.46. 1.2.48 I. overpostinsp. 1.9.50 oass.. girokt. 1.4.53 fuldmægtig gdir. 1.12.6 postinspektør gdir. 1.4.64 chef for lønningssynsvningskontoret gdir. 1.4.66 kontorchef gdir. (lønnings anvisningskt.).
- Christensen, H. Hansen, f.21.3.36 i Frcia. P.&T.1.9.52 Fagp.I 80.55. 1.9.55 mhp. 1.9.57 ass. Kh. Fagp.II 64.61. 1.2.62 ass. gdir. 1.4.64 oass. Kh. 1.2.67 gdir. 1.7.67 kt. I. overpostinsp.
- Christensen, H. H., f.4.7.36 i Foldingbro. P.&T.16.5.52 Fagp.I 80.56. 1.6.56 mhp. 1.6.58 ass. Kh. Fagp.II 50.61. 1.9.64 oass. girokt.
- Christensen, H. J., f.15.11.29 i Flødstrup. P.&T.1.9.40 Fagp.I 74.49. 1.9.49 mhp. 1.9.51 ass. Kh. 1.4.53 girokt. 1.9.55 jbp.1 Kh. Fagp.II 41.58. 1.4.61 oass. Kh. 1.6.6 jbp.2 Frcia. 1.7.66 ktr. jbp.2 (ktjt.).
- Christensen, H. M. L., f.10.3.06 i Ålborg. P.&T.1.3.3 som landpostbud. 1.6.32 postbud. Postbudfagp. 47.3. 1.5.37 overpakmester. 1.10.46 pakmesterformand. 1. 59 postvagtmester. 1.4.69 postvagtmester i 15.lkl. Ålborg.
- Christensen, I., f.16.2.37 i Rønnede. P.&T.1.9.53. Fagp 80.56. 1.9.56 mhp. 1.9.58 ass. Køge. 31.8.—31.12.63 kst pm. Hundested. Fagp.II 56.64. 1.4.65 oass. Køge. 1.6.4 ktr. Helsingør.
- Christensen, I. B., fru (f. Nielsen), f.31.3.39 i Gelsted P.&T.1.5.56. Fagp.I 75.59. 1.5.59 mhp. 1.5.61 ass. Kl 27.3.—26.6.63 u.f.nr. Fagp.II 39.67. 1.7.68 oass. Kh. (Var løse)
- Christensen, I. K., frk., f.13.8.48 i Nørre Onsild. P.&T. 16.8.67 Skørping. 1.10.68 Hobro.
- Christensen, I. K. H., fru (f. Johansen), f.22.8.44 i Randers. P.&T.16.8.62. Fagp.I 73.65. 1.9.65 mhp. 1.9.67 ass Nyborg.
- Christensen, I. P., frk., f.5.11.50 i Brenderup Fyn. P.&T. 16.8.68 Bogense. 1.10.69 Middelfart.
- Christensen, Jens, formand for Dansk Post- og Telegrafforening, formand for Centralorganisation I medlem af kommissionen for post- og telegrafvæsenets fagprøver, f.17.5.28 i Bjerndrup. P.&T. 1.9.4 Fagp.I 92.47. 1.9.47 mhp. 1.9.49 ass. Kh. Fagp.II 54.5 1.3.56 jbp.1 Kh. 1.10.57 oass. Kh. 1.9.58 girokt. 1.10. ktr. Kh.
- Christensen, J., frk., f.15.5.28 i Kh. P.&T.1.10.45. 1.6. kontorist. 1.4.56 kontorass.II. 1.4.61 kontorass.I. 1.9. overkontorassistent opm.s kt.

- Christensen, J., f.17.5.33 i Sønderborg. P.&T.1.5.50. Fagp.I 71.53. 1.5.53 mhp. 1.5.55 ass. Kh. 1.11.57 Frcia. 1.1.58 Sønderborg. Fagp.II 45.62. 1.6.64 oass. Kolding.
- Christensen, J., f.13.4.36 i Sæby. P.&T.1.9.52. Fagp.I 65.55. 1.9.55 mhp. 1.9.57 ass. Kh. Fagp.II 41.63. 1.6.64 oass. Kh. (K).
- Christensen, J., f.25.10.41 i Høllum. P.&T.1.9.58. Fagp.I 84.61. 1.9.61 mhp. 1.9.63 ass. Århus T. 1964 forstærkerprøven. 9.5.64 Kh.rtf. Fagp.II 57.68. 1.10.68 oass. 1.ingdistr. (Kh.).
- Christensen, J., f.17.4.43 i Gunderup. P.&T.16.8.60. Fagp. I 77.63. 1.9.63 mhp. 1.9.65 ass. Thisted.
- Christensen, J. A., fru (f. Bech), f.21.11.43 i Akirkeby. P.&T.16.8.60. Fagp.I 89.63. 1.9.63 mhp. 1.9.65 ass. Næstved. 1.2.68 ass. Skælskør.
- Christensen, J. C., f.24.4.03 i Skærbæk. T.16.8.19. Fagp. 95.21. 1.9.22 mhp. 1.9.25 ass. Frcia T. 1.5.32 Åbenrå. Postfagp.60.33. Tildelt Joseph Michaelsens mindemedalje. 29.4.34 Tønder. Fagp.II 41.36. 1.10.37 jbp.2. 1.10.43 Frcia. 1.2.44 oass. Hjb.2 Frcia. 1.9.47 Middelfart. 1.9.48 Frcia. 1.4.52 ktr. Holbæk. 1.12.59 postmester i Tåstrup (23.lkl.).
- Christensen, J G., f.3.10.42 i Lyby. P.&T.1.5.59. Fagp.I 92.62. 1.5.62 mhp. 1.5.64 ass. Kh. 17.12.64 Århus T. 1966 forstærkerprøven. 5.3.66 Kh. rtf. 15.5.67 Esbjerg. Fagp.II 52.68. 1.4.69 oass. Esbjerg.
- Christensen, J. H., f.2.6.38 i Vejle. P.&T.1.5.55. Fagp.I 76.58. 1.5.58 mhp. 1.5.60 ass. Kh. Fagp.II 43.65. 1.6.66 oass. Kh. (oplysningskt.).
- Christensen, J. K., f.4.1.39 i Kh. P.&T.1.4.60 som reservepostbud. 1.3.62 postbud. Postbudfagp. 53.63. 1.9.63 overpakmester. 16.8.64 elevudd. Fagp.I 79.66. 1.4.67 ass. Kh. (Vanløse).
- Christensen, J L., fru (f. Jepsen), f.5.5.45 i Bøvling. P.&T.16.8.62. Fagp.I 73.65. 1.9.65 mhp. 1.9.67 ass. Kh. 3.12.67—2.3.68 u.f.nr. Ass. Kh. (Valby).
- Christensen, J. M., f.8.1.52 i Hørdum. P.&T.16.8.69 Vestervig.
- Christensen, J. P., f.9.4.24 i Assens. P.&T.1.9.40. Fagp.I 79.43. 1.9.43 mhp. 1.4.46 ass. Kh. 1.5.47 Fåborg. 1.5.50 Frcia. 1.1.51 jbp.2 Frcia. Fagp.II 50.52. 1.11.53 jbp.1 Kh. 1.10.55 oass. jbp1 Kh. 1.1.61 girokt. 1.1.62 ktr. girokt. 1.9.65 bogholder girokt.
- Christensen, J. P. R., f.8.9.49 i Kolding. P.&T.16.8.67 Vamdrup. 1.10.68 Kolding.
- Christensen, J. R., f.25.1.40 i Humlum. P.&T. 1.9.57. Fagp.I 94.60. 1.9.60 mhp. 1.9.62 ass. Kh. 30.10.62 Frcia. 1.10.63 jbp.2 Frcia. 22.5.66 Frcia. Fagp.II 59.66. 1.2.67 gdir. 1.1.68 oass. gdir. (1. ekspkt.).
- Christensen, K., fru (f. Høst), f.27.11.37 i Søborg. P.&T. 1.5.55. Fagp.I 85.58. 1.5.58 mhp. 1.5.60 ass. Kh. 14.12.63—13.2.64 u.f.nr. Ass. Kh. (15).
- Christensen, K., f.13.7.45 i Bogense. P.&T.16.8.62. Fagp.I 83.65. 1.9.65 mhp. 1.9.67 ass. Kh.
- Christensen, K., fru (f. Thugaard), f.8.11.45 i Holstebro. P.&T.16.8.63. Fagp.I 80.66. 1.9.66 mhp. 1.9.68 ass. Holstebro.
- Christensen, K., frk., f.20.11.46 i Thorsager. P.&T.16.8.64 Fagp.I 91.67. 1.9.67 mhp. 1.9.69 ass. Frværk.
- Christensen, K. A., f.25.1.31 i Kh. P.&T.1.5.50 som reservepostbud. 1.5.52 postbud. 1.9.64 tegner i 9. lkl. radiointj. (Kh.).
- Christensen, K. B., R*, f.6.9.04 i Alborg. T.16.8.20. Fagp. 83.23. 1.9.23 mhp. 1.9.26 ass. Frcia. T. 1.5.28 Varde. Postfagp. 42.30. 1.10.30 Frsund. 1.12.45 oass. Frsund. 1.5.54 postmester i Tarm. 1.11.63 postmester i Brande (21.lkl.).
- Christensen, K. E., f.16.12.49 i Voer. P.&T.16.8.67 Ørsted. 1.10.68 Vejle.
- Christensen, K. H., f.9.1.33 i Vester Høvids. P.&T.1.9.49. Fagp.I 77.52. 1.9.52 mhp. 1953 forstærkerprøven. 1.9.54 ass. Sønderborg. 10.5.57 Kh. rtf. Fagp.II 58.61. 1.4.62 oass. Kh. rtf. 1.12.65 ktr. Kh. rtf.
- Christensen, K. H., f.1.9.37 i Silkeborg. P.&T.1.9.56. Fagp.I 84.59. 1.9.59 mhp. 1.9.61 ass. Vejle. 1963 og 1965 sommerposteksp. Snekkersten. Fagp.II 52.65. 1.2.67 oass. Alborg.
- Christensen, K. Holm, f.30.1.46 i Rønde. P.&T.16.8.63. Fagp.I 81.66. 1.9.66 mhp. 1.9.68 ass. Kh.
- Christensen, K. M., f.19.8.23 i Nyborg. P.&T.1.9.39. Fagp.I 76.42. 1.9.42 mhp. 1.4.46 ass. Vojens. 1.5.47 Kh. Fagp.II 52.52. 1.1.53 opms kt. 1.12.54 oass. Haderslev. 1.4.61 ktr. Haderslev. 1.9.68 overkontrollør Haderslev.
- Christensen, K. M., f.1.7.43 i Ålum. P.&T.16.8.60. Fagp.I 78.63. 1.9.63 mhp. 1.9.65 ass. Viborg.
- Christensen, K. M. T., frk., f.21.9.46 i Sdr. Lem. P.&T. 16.8.63. Fagp.I 84.66. 1.9.66 mhp. 1.9.68 ass. Herning.
- Christensen, K. O., f.28.12.28 i Vejen. P.&T.1.9.45. Fagp.I 78.48. 1.9.48 mhp. 1.9.50 ass. Kh. Fagp.II 36.56. 1.4.60 oass. Kh. 1.9.66 ktr. Kh. (avispkt.).
- Christensen, K. O. D., f.25.11.47 i Kirkerup. P.&T.16.8.65 Skibby. 1.10.66 Frsund. Fagp.I 65.68. 27.3.68 Kh. 1.9.68 mhp. Kh. (i militærtj.).
- Christensen, K. S., fru (f. Sørensen), f.25.7.46 i Næstved. P.&T.16.8.63. Fagp.I 81.66. 1.9.66 mhp. 1.9.68 ass. Vordingborg.
- Christensen, K. V. L., løjtnant, f.5.9.02 i Frcia. T.16.8.19. Fagp.89.21. 1.9.22 mhp. 1.9.25 ass. Frcia T. 1.3.41 Kh. htg. 1.2.48 oass. Kh. htg. 1.1.58 ktr. Kh. htg.
- Christensen, L., f.16.5.30 i Holbæk. P.&T.1.5.47. Fagp.I 63.50. 1.5.50 mhp. 1.5.52 ass. Kh. Fagp.II 43.59. 1.6. 61 oass. Kh. 1.10.69 ktr. Kh. (avispkt.).
- Christensen, L., f.30.1.39 i Skagen. P.&T.1.9.56. Fagp.I 89.59. 1.9.59 mhp. 1.9.61 ass. Roskilde. 16.4.62 Århus T. 1963 forstærkerprøven. 9.3.63 Kh. htg. Fagp.II 61.66. 1.2.67 oass. kabelintj. 1.6.69 gdir. (i teknkt.).
- Christensen, L. D. M., fru (f. Lang), f.20.9.46 i Langå. P.&T.16.8.64. Fagp.I 72.67. 1.9.67 mhp. 1.9.69 ass. Kh.
- Christensen, L. L., frk., f.16.9.50 i Vrensted. P.&T.16.8.68 Åbybro. 1.10.69 Hjørring.
- Christensen, L. M. S., frk., f.24.9.49 i Veggerby. P.&T. 16.8.68 Nibe. 1.10.69 Frhavn.
- Christensen, M., frk., f.31.1.48 i Dalby. P.&T.16.8.65 Kerteminde. 1.10.66 Horsens. Fagp.I 72.68. 27.3.68 Rungsted Kyst. 1.9.68 mhp. Rungsted Kyst.
- Christensen, N., f.26.11.20 i Kh. P.&T.1.9.37. Fagp.I 64.40. 1.9.40 mhp. 1.12.44 ass. Kh. Fagp.II 41.48. 1.7.54 oass. Kh. 1.4.61 ktr. Kh. (luffthavn).
- Christensen, N. A. L., f.28.5.14 i Kh. P.&T.1.7.30 som cyklebud. 1.11.35 reservepostbud. 1.6.38 postbud. Postbudfagp.50.40. 1.3.42 overpakmester. 1.9.42 elevudd. Fagp.I 78.44. 1.5.45 ass. Slagelse. 1.10.45 Kh. Fagp.II 51.48. 1.11.48 jbp.1 Kh. 1.10.49 oass. Kh. 1.4.57 ktr. Kh. 1.3.65 postmester i Hørsholm (21.lkl.).
- Christensen, N. B., f.25.4.37 i Ribe. P.&T.1.9.54. Fagp.I 85.57. 1.9.57 mhp. 1959 forstærkerprøven. 1.9.59 ass. Kh. htg. Fagp.II 40.65. 1.9.65 oass. Kh. htg.
- Christensen, N. C. T., f.22.8.45 i Lem. P.&T.16.8.62. Fagp.I 82.65. 1.9.65 mhp. 1.9.67 ass. Kh. 15.5.69 ass. Grenå.
- Christensen, N. E., f.9.7.23 i Asperup sogn. P.&T.1.9.41. Fagp.I 73.44. 1.9.44 mhp. 1946 forstærkerkursus. 1.9.46 ass. Nyborg. 25.4.49 Kolding. 1.4.53 Kolding T. Fagp.II 36.53. 1.9.56 oass. Kolding T. 1.10.62 ktr. Ålborg T.
- Christensen, N. E., f.23.7.35 i Hørup. P.&T.1.2.55 som reservepostbud. 1.3.58 postbud. Postbudfagp. 50.60. 1.7. 60 overpakmester. 16.8.63 elevudd. Fagp.I 98.65. 1.4.66 ass. Kh. Fagp.II 54.67. 1.7.68 oass. Kh. (Brønshøj).
- Christensen, N. P., f.8.2.48 i London. P.&T.16.8.65 Ebeltoft. 1.10.66 Grenå. Fagp.I 70.68. 27.3.68 Kh. 1.9.68 mhp. Kh. (5).
- Christensen, O. S., f.2.12.05 i Viborg. P.&T. 1.12.28 som håndværker. 1.6.45 overmontør. 1.9.46 mekaniker I. 1.4.58 overmekaniker. 1.4.62 overmekaniker i 15.lkl. P.&T.s værktøder.
- Christensen, O. T., f.27.12.36 i Torslev. P.&T.16.5.53. Fagp.I 80.56. 1.6.56 mhp. 1958 forstærkerprøven. 1.6.58 ass. Kh. htg. Fagp.II 56.63. 1.1.64 gdir. 1.6.64 oass. gdir. 1.9.67 ktr. Kh. rtf. 1.9.68 ktr. gdir. (4.ekspkt.).
- Christensen, P., f.13.6.49 i Tinglev. P.&T.16.8.66 Tinglev. 1.10.67 Åbenrå. Fagp.I 74.69. 28.3.69 Kh. 1.9.69 mhp. Kh. (i militærtj.).

- Christensen, P. E., civilingeniør, f. 8.9.24 i Kh. 1.9.69 overingeniør radioingjt. (lr.37).
- Christensen, P. E. N., f.18.8.47 i Dybvad. P.&T.16.8.64 Fagp.I 75.67. 1.9.67 mhp. 1.9.69 ass. Kh. (Kastrup).
- Christensen, P. L. Klinge, f. 22.3.50 i Rolsø. P.&T. 16.8. 67 Kerteminde. 1.10.68 Middelfart.
- Christensen, P. S. F., f.13.1.30 i Middelfart. P.&T.1.3.59 som mekanikeraspirant. 1.11.60 mekaniker i 7.lkl. 1.11.61 mekaniker i 10.lkl. 1.4.63 mekaniker i 12.lkl. 1.4. 65 overmekaniker i 15.lkl. radioingjt. (Kh.).
- Christensen, R. L., frk., f.28.9.47 i Odense. P.&T.16.8.64 Fagp.I 79.67. 1.9.67 mhp. 1.9.69 ass. Kh. (33).
- Christensen, S., fru (f. Christensen), f.17.4.49 i Herslev. P.&T.16.8.66 Holsted. 1.10.67 Vejen. Fagp.I 77.69. 28.3.69 Kh. 1.9.69 mhp. Kh.
- Christensen, S. A., f.21.4.33 i Allested. P.&T.1.9.50. Fagp.I 78.53. 1.9.53 mhp. 1.9.55 ass. Svendborg. 1.11.57 Kolding. Fagp.II 52.64. 1.4.65 oass. Kerteminde.
- Christensen, S. A. S., f.1.3.51 i Kh. P.&T.16.8.68 Kh. (Glostrup).
- Christensen, S. E., f.6.7.51 i Romlund. P.&T.16.8.69 Løgstør.
- Christensen, S. O. B., f.4.6.29 i Lunderskov. P.&T.1.9.46. Fagp.I 82.49. 1.9.49 mhp. 1.9.51 ass. Kh. 21.4.52 Kh. rtf. 1953 forstærkerprøven. 7.4.53 Århus T. Fagp.II 44.56. 1.4.60 oass. Århus T. 1.4.66 ktr. Århus T.
- Christensen, U., fru (f. Fiskbæk), f. 13.1.46 i Humlum. P.&T. 16.8.62. Fagp.I 104.65. 1.9.65 mhp. 1.9.67 ass. Kh. (Ø).
- Christensen, V. B., f.23.10.38 i Dokkedal. P.&T.1.5.56. Fagp.I 83.59. 1.5.59 mhp. 1.5.61 ass. Kh. Fagp.II 49.66. 1.2.67 oass. Kh. (omk.).
- Christensen, V. E., f.9.6.51 i Voer. P.&T.16.8.68 Ørsted. 1.10.69 Grenå.
- Christensen, V. M., f.20.3.36 i Vorup. P.&T.16.5.53. Fagp. I 66.56. 1.6.56 mhp. 1.6.58 ass. Kh. 1.10.63 jbp.I Kh. Fagp.II 38.64. 1.2.65 oass. Kh. 1.4.65 jbp.I Kh. 1.6.69 oass. Kh. (NV).
- Christensen, V. O. O., f.2.10.26 i Jerne. P.&T.1.9.43. Fagp.I 65.46. 1.9.46 mhp. 1.9.48 ass. Kh. Fagp.II 52.55. 1.10.57 oass. Kh. 1.10.64 ktr. Kh. 1.4.69 overkontrollør Kh. (omk.).
- Christensen, Y. N., fru (f. Pedersen), f.11.1.41 i Todbjerg. P.&T.1.5.57. Fagp.I 78.60. 1.5.60 mhp. 1.5.62 ass. Ringkøbing. Fagp.II 42.67. Ass. Ringkøbing.
- Christiansen, A. M., frk., f.21.9.44 i Kh. P.&T.16.8.61. Fagp.I 64.64. 1.9.64 mhp. 1.9.66 ass. Kh.
- Christiansen, A. M. M., fru (f. Andreassen), f.29.4.48 i Bogense. P.&T.16.8.65 Bogense. 1.10.66 Helsingør. Fagp.I 75.68. 27.3.68 Kh. 1.9.69 mhp. Kh.
- Christiansen, B. H. H., frk., f.6.12.49 i Thorshavn. P.&T. 16.8.67 Kh. (Glostrup).
- Christiansen, E. D. K., fru (f. Ellegaard), f.3.11.18 i Odense. P.&T.1.3.39. 1.12.42 kontorist. 1.4.50 kontorass.II. 1.4.61 kontorass.I. 1.9.68 overkontorassistent Odense T.
- Christiansen, F., f.4.11.41 i Grindløse. P.&T.1.9.58. Fagp. I 93.61. 1.9.61 mhp. 1.9.63 ass. Kh. 17.12.64 Kolding T. 1966 forstærkerprøven. Fagp.II 52.67. 1.10.68 oass. Kolding T.
- Christiansen, H., f.28.8.32 i Rårup. P.&T.1.11.57 som aspirant. 1.11.59 landpostbud. 1.5.64 postbud. 1.4.66 tegner i 9.lkl. radioingjt. (Kh.).
- Christiansen, H. B., f.17.6.15 i Lindelse. P.&T.1.9.31. Fagp. I 87.34. 1.9.34 mhp. 1.7.39 ass. Nakskov. Fagp.II 53.43. 1.7.47 oass. Tårstrup. 1.4.55 ktr. Stege. 24.10-30.11.60 kst. pm. i Stege. 1.4.62 postmester i Haslev (23.lkl.).
- Christiansen, H. B., f.2.2.34 i Hjørring. P.&T.1.11.56 som mekanikeraspirant. 1.11.58 mekaniker i 7.lkl. 1.11.59 mekaniker i 10.lkl. 1.4.61 overmekaniker i 12.lkl. 1.11. 62 radiomester i 15.lkl. 2.ingdistr. (Højen). 1.6.64 mekaniker i 12.lkl. 1.4.66 overmekaniker i 15.lkl. 3.ingdistr. (Skåde).
- Christiansen, I. H., f.27.2.49 i Daugbjerg. P.&T.16.8.66 Bjerringbro. 1.10.67 Herning. Fagp.I 69.69. 28.3.69 Kh. 1.9.69 mhp. Kh. (i militærtj.).
- Christiansen, J. E., f.25.8.25 i Gunslev. P.&T.1.9.42. Fagp.I 90.45. 1.9.45 mhp. 1.9.47 ass. Kh. 10.7.48 Hedehusene. 1.5.50 Esbjerg. Fagp.II 58.52. 1.5.53 Kh. 1.9.56 oass. Kh. 1.3.63 ktr. Nykøbing Sjælland. 1.11.67 overkontrollør Nykøbing Fl.
- Christiansen, J. V., f.12.8.40 i Krogsbølle. P.&T.1.9.56. Fagp.I 72.59. 1.9.59 mhp. 1.9.61 ass. Odense. 1.2.65 Frcia. Fagp.II 53.66. 1.8.68 2.Overpostinsp. 1.10.68 oass. 2.Overpostinsp.
- Christiansen, K., frk., f.23.7.46 i Frcia. P.&T.16.8.63. Fagp.I 84.66. 1.9.66 mhp. 1.9.68 ass. Kh. (Vedbæk).
- Christiansen, K. A., f.4.8.46 i Kh. P.&T. 16.8.64. Fagp.I 63.67. 1.9.67 mhp. 1.9.69 ass. Kh. (6).
- Christiansen, K. M., f.5.5.21 i Volstrup. P.&T.1.9.38. Fagp. I 80.41. 1.9.41 mhp. 1.6.45 ass. Sindal. 1.11.47 Hjørring. Fagp.II 43.48. 1.5.54 oass. Hjørring. 1.11.61 postmester i Vrå (18.lkl.).
- Christiansen, L. B. L., f.7.6.13 i Nyborg. P.&T.1.9.30. Fagp.I 78.33. 1.9.33 mhp. 1937 forstærkerkursus. 1.7.37 ass. Ålborg. 1.9.43 gdir. Fagp.II 41.43. 1.2.46 oass. Frhavn. 1.4.54 ktr. Ålborg T. 1.10.68 stationsleder i 21.lkl. Ålborg T.
- Christiansen, L. E., frk., f.4.12.50 i Gudbjerg. P.&T. 16.8.68 Ullerslev. 1.10.69 Nyborg.
- Christiansen, M., f.14.7.32 i Tårs. P.&T.1.9.49. Fagp.I 61.52. 1.9.52 mhp. 1.9.54 ass. Kh. 23.10.54 Kh. htg. Fagp.II 42.62. 1.4.63 oass. Kh. htg. 1.10.68 ktr. Kh. htg.
- Christiansen, M. H., frk., f.4.7.48 i Hjerndrup. P.&T.16.8. 65 Christiansfeld. 1.10.66 Vejle. Fagp.I 72.68. 27.3.68 Kh. 1.9.68 mhp. Kh. (35).
- Christiansen, O. H., f.17.4.29 i Klokmose. P.&T.1.5.46. Fagp.I 66.49. 1.5.49 mhp. 1.5.51 ass. Kh. 1.5.53 Nykøbing Fl. 1.11.55 Hedehusene. Fagp.II 39.58. 1.4.59 Kh. 1.10.59 jbp.I Kh. 1.4.61 oass. Kh. 1.6.61 jbp.I Kh. 1.7.66 ktr. Esbjerg.
- Christiansen, P., f.15.3.25 i Næstved. P.&T.1.9.43. Fagp.I 74.46. 1.9.46 mhp. 1.9.48 ass. Padborg. 25.10.49 Kh. Fagp. II 38.53. 1.9.57 oass. Kh. 1.7.59 Esbjerg. 1.2.65 ktr. Esbjerg.
- Christiansen, P., f.29.9.33 i Holbæk. P.&T.1.9.50. Fagp.I 75.53. 1.9.53 mhp. 1.9.55 ass. Nakskov. Fagp.II 41.63. 1.6.66 oass. Nakskov.
- Christoffersen, C. J., f.22.1.44 i Husby. P.&T.16.8.60. Fagp.I 83.63. 1.9.63 mhp. 1.9.65 ass. Fjerritslev.
- Christoffersen, C. V., f.23.9.07 i Brænderup. P.1.9.24. Fagp.I 71.27. 1.9.27 mhp. 1.9.30 ass. Maribo. 1.11.30 Horslunde. 30.4.33 Kh. Fagp.II 40.35. 1.9.35 Saksøbing. 1.12.38 Kh. 1.9.45 oass. Kh. 1.2.54 ktr. Kh. 1.7.57 postmester i Sæby (21.lkl.).
- Christoffersen, E. K., fru (f. Jensen), f.5.2.41 i Sneum. P.&T. 1.5.57. Fagp.I 83.60. 1.5.60 mhp. 1.5.62 ass. Kh. Fagp.II 55.67. 1.7.68 oass. Kh. (Tårstrup).
- Christoffersen, L. E., f.13.3.30 i Vejgård. P.&T.1.5.47. Fagp.I 60.50. 1.5.50 mhp. 1.5.52 ass. Nykøbing Fl. 1.3.57 Vinderup. Fagp.II 37.60. 1.2.62 oass. Hjørring. 1.9.62 postforvalter ved postekspedition Ålborg 5. (15.lkl.).
- Christoffersen, M., f.16.12.41 i Odense. P.&T.1.9.58. Fagp. I 86.61. 1.9.61 mhp. 1.9.63 ass. Kh. htg. 17.12.64 Kh. rtf. 1966 forstærkerprøven. 5.3.66 Kh htg. Fagp.II 46.68. 1.10.68 oass. Kh. htg.
- Christoffersen, N., f.22.5.22 i Glumsø. P.&T.1.9.38. Fagp.I 101.41. 1.9.41 mhp. 1944 forstærkerkursus. 1.4.46 ass. Kh. rtf. Fagp.II 48.48. 1.5.49 gdir. 1.4.53 oass. Kh. rtf. 1.4.59 ktr. Kh. rtf. 1.4.60 ktr. kabelingjt. 1.4.63 overkontrollør kabelingjt. (Kh.).
- Christophersen, A. B., f.26.9.25 i Kh. P.&T.1.3.56 som tegneraspirant. 1.3.58 tegner radioingjt. (Kastrup). 1.4.59 telegrafmester i 15.lkl. radioingjt. 1.4.63 telegrafmester i 18.lkl. radioingjt. 1.9.68 overtelegrafmester i 21.lkl. radioingjt. (Kh.).
- Christophersen, B., f.10.9.50 i Lindved, Stenløse. P.&T. 16.8.67 Hjallose posteksp. 1.10.68 Middelfart.
- Clausen, H. R., frk., f.16.4.52 i Horsens. P.&T.16.8.69 Tørring.
- Clausen, I., frk., f.21.5.48 i Farstrup. P.&T. 16.8.65 Løgstør. 1.10.66 Nykøbing M. Fagp.I 71.68. 27.3.68 Kh. 1.9.68 mhp. Kh. (32).

- Clausen, J. C., f.1.1.43 i Emmerlev. P.&T.16.8.61. Fagp.I 65.64. 1.9.64 mhp. 1.9.66 ass. Kh. 15.5.67 ass. Hammel.
- Clausen, K., løjtnant, forstander for post- og telegrafskolen, f.13.12.19 i Holsted. P.&T.1.9.36. Fagp.I 86.39. 1.9.39 mhp. 1.1.44 ass. Kh. Fagp.II 54.47. 1.11.48 gdir. 1.4.52 oass. Kh. 1.6.52 radioingtj. 1.2.57 fuldmægtig gdir. 1.3.62 telegrafinspektør gdir. 1.9.68 postinspektør i 25.lkl. (Lekspekt.).
- Clausen, O. J., f.12.6.32 i Hornslet. P.&T.1.9.48. Fagp.I 75.51. 1.9.51 mhp. 1952 forstærkerprøven. 1.9.53 ass. Arhus T. 1.10.54 Kh. rtf. Fagp.II 51.59. 1.11.61 oass. Kh. rtf. 1.6.66 ktr. kabelingtj. (Kh.).
- Clausen, P. A., f.10.12.21 i Løjt Kirkeby. P.&T.1.4.48 som monteraspirant. 1.4.50 monter I. 1.4.55 mekaniker II. 1.4.61 mekaniker i 10.lkl. 1.4.64 mekaniker i 12.lkl. 1.9.65 overmekaniker i 15.lkl. 2.ingdistr. (Abenrå).
- Clemensen, B. C. V., frk., f.5.9.42 i Rutsker. P.&T. 16.8.60. Fagp.I 95.63. 1.9.63 mhp. 1.9.65 ass. Kh. rtf. 1966 forstærkerprøven. Ass. Kh. rtf.
- Clemmensen, O. H., f.19.4.03 i Ribe. T.16.8.19. Fagp.85.21. 1.9.22 mhp. 1.9.25 ass. Frcia T. 16.10.29 Blåvand radio. 5.9.32 Varde. Postfagp.54.33. 1.4.37 Esbjerg. 1937 forstærkerkursus og kursus i kabelmåling og stations-teknik ved St. Nord. Fagp.II 48.38. 1.6.43 oass. Nordby Fanø. 1.2.51 postmester i Kolby Kås. 1.12.58 postmester i Arden (18.lkl.).
- Coers, G., frk., f.9.12.27 i Bælum. P.&T.1.9.47. Fagp.I 71.50. 1.9.50 mhp. 1.9.52 ass. Skørping. 1.11.54 Ålborg. 1.12.58 ass. Nørresundby.
- Conradsen, I., frk., f.3.1.46 i Hygum. P.&T. 16.8.64. Fagp.I 75.67. 1.9.67 mhp. 1.9.69 ass. Allerød.
- Corvinus, K. M., f.23.2.28 i Mullerup. P.&T.1.12.55 som mekanikeraspirant. 1.12.57 mekaniker II. 1.12.58 mekaniker i 10.lkl. 1.4.60 overmekaniker. 1.4.61 radiomester 3. ingdistr. 1.4.66 radiomester i 18.lkl. 3.ingdistr. (Mejrup).
- Cubel, P. H., f.25.12.37 i Otterup. P.&T.1.9.54. Fagp.I 66.57. 1.9.57 mhp. 1.9.59 ass. Frcia. 1.1.60 jbp.2 Frcia. Fagp.II 45.65. 1.6.66 oass. jbp.2 Frcia. 1.6.69 oass. Skive.
- Dahl, K. E., fru (f. Elberg), f.17.8.44 i Abenrå. P.&T.16.8.61. Fagp.I 97.64. 1.9.64 mhp. 1.4.68 ass. Grindsted.
- Dahl, R. K. S., R*, f.17.4.04 i Revsøre. T.16.8.20. Fagp.119.23. 1.9.23 mhp. 1924 radiocertifikat af I. kl. 1.9.26 ass. Kolding. Postfagp.58.32. Tildelt Joseph Michaelsens mindemedalje. 1933 forstærkerkursus og kursus i måle- og spildeteknik. 26.7.—30.9.34 kst. pm. Lunderskov 1.6.35 Ålborg. Fagp.II 64.35. 1.11.39 Kolding. 1.4.41 2.Overpostinsp. 1.6.42 oass. Nykøbing Sj. 1.6.45 oass. 2.Overpostinsp. 1.5.48 ktr. 3.Overpostinsp. 1.9.53 overkontrollør Vejle. 1.5.57 postmester i Silkeborg. 1.3.64 postmester i Kolding (25. lkl.).
- Dahl, V. E., f.5.7.20 i Nykøbing Fl. P.&T.1.1.48 som monteraspirant. 1.10.49 monter I. 1.7.50 mekaniker II. 1.12.55 mekaniker I. 1.4.62 mekaniker i 12.lkl. 1.10.68 overmekaniker i 15.lkl. 1.ingdistr. (Nykøbing Fl.).
- Dahlin, A., fru (f. Jensen), f.12.4.47 i Slagelse. P.&T. 16.8.64. Fagp.I 87.67. 1.9.67 mhp. 1.9.69 ass. Kh. (oplysningskt.).
- Dahlin, O. K., fru (f. Andersen), f.11.5.19 i Randers. P.&T.1.9.37. Fagp.I 58.40. 1.9.40 mhp. 1.9.43 ass. Hadsen. 1.11.45 Randers. Fagp.II 39.51. 1.11.54 oass. Randers. 1.9.62 postmester i Havndal (18.lkl.).
- Dahm, J. S., fru (f. Petersen), f.2.10.31 i Viborg. P.&T. 1.5.48. Fagp.I 66.51. 1.5.51 mhp. 1.5.53 ass. Vinderup. 1.5.54 Slagelse. 1.8.56 Kh. 1.5.61 Ålborg. Fagp.II 52.64. 1.6.64 oass. Ålborg.
- Dalgaard, A., f.6.5.13 i Bøvling. P.&T.1.9.31. Fagp.I 82.34. 1.9.34 mhp. 1.9.37 ass. Kh. 1.5.38 Esbjerg. Fagp.II 49.40. 16.3.—31.5.46 kst. postmester Højer. 1.4.47 oass. Vojens. 1.4.52 Haderslev. 1.11.54 ktr. Abenrå. 8.7.—31.8.60 kst. pm. Abenrå. 1.8.62 postmester i Vojens (23.lkl.).
- Dalgaard, A., f.9.8.16 i Ramme. P.&T.1.9.35. Fagp.I 81.38. 1.9.38 mhp. 1.9.41 ass. Ålborg. Fagp.II 48.44. 1.5.46 jbp.2 Frcia. 1.11.48 Kh. 1.11.49 jbp.1 Kh. 1.4.52 oass. jbp.1 Kh. 1.4.57 Kh. 1.9.58 ktr. Kh. 1.10.69 postmester ved indlevpkt. 1 (r. 26).
- Dalgaard, H., f.19.6.29 i Viborg. P.&T.1.9.46. Fagp.I 66.49. 1.9.49 mhp. 1.9.51 ass. Kh. Fagp.II 41.58. 1.6.61 oass. Kh. 1.10.69 ktr. Kh. (K).
- Dalgaard, S. A., f.27.5.20 i Mølholm. P.&T.1.9.36. Fagp.I 72.39. 1.9.39 mhp. 1.6.44 ass. Kh. Fagp.II 54.48. 1.11.48 jbp.1 Kh. 1.11.49 Kh. 1.6.51 gdir. 1.4.53 oass. Kh. 1.11.56 gdir. 1.11.58 ktr. gdir. 1.4.64 overkontrollør gdir. (5 ekspekt.).
- Dall, G., fru (f. Spange), f.25.8.10 i Kh. P.&T.1.6.28. 1.3.35 kontorist. 1.4.46 kontorass.II. 1.11.55 kontorass.I. 1.2.67 overkontorassistent girokt.
- Dalsgaard, I., f.27.4.36 i Ålborg. P.&T.16.5.53. Fagp.I 88.56. 1.6.56 mhp. 1.6.58 ass. Kh. 1.1.59 Lyngby radio. 25.6.59 Kh. htg. Fagp.II 51.63. 1.6.64 oass. Kh. htg. 1.2.67 oass. radioingtj. (Kh.).
- Dalsgaard, I. M., fru (f. Andersen), f.1.1.37 i Overlade. P.&T.16.5.53. Fagp.I 98.56. 1.6.56 mhp. 1958 forstærkerprøven. 1.6.58 ass. Kh.rtf. 1.5.—31.8.62 u.f.nr. 1.9.63 Ålborg T. Fagp.II 61.65. 1.9.65 oass. Ålborg T. 21.4.—20.9.66 u. f. nr. Oass. Ålborg T.
- Dam-Christensen, K., f.26.11.42 i Frcia. P.&T.16.8.60. Fagp.I 67.63. 1.9.63 mhp. 1.9.65 ass. Frcia. 15.5.68 ass. Middelfart.
- Damberg, A. I. B., fru (f. Jensen), f.8.12.42 i Haderslev. P.&T.16.8.60. Fagp.I 82.63. 1.9.63 mhp. 1.9.65 ass. Kh. (12).
- Dangaard, J. M., f.26.1.22 i Nykøbing M. P.&T.1.9.39. Fagp.I 71.42. 1.9.42 mhp. 1.2.46 ass. Bjerringbro. 1.3.46 Arhus T. 1947 forstærkerkursus. 21.2.47 Nykøbing Fl. 1.3.49 Arhus T. Fagp.II 46.51. 1.8.54 oass. Arhus T. 1.4.60 ktr. Kh. rtf. 1.12.68 overkontrollør Kh. R.
- Damm, K. H., f.24.2.32 i Hulskjær. P.&T.1.9.51. Fagp.I 70.54. 1.9.54 mhp. 1.9.56 ass. Kh. 1.11.57 Arhus. 1.12.59 Vejle. Fagp.II 42.62. 1.6.64 oass. Grindsted.
- Dammeyer, P., f.12.11.30 i Arhus. P.&T.1.9.48. Fagp.I 61.51. 1.9.51 mhp. 1.9.53 ass. Hedeusene. 1.11.53 Løgstør. 1.5.56 Lemvig. Fagp.II 39.59. 1.10.64 oass. Randers.
- Danielsen, K. K., f.30.1.52 i Ryde. P.&T.16.8.69 Vinderup.
- Danklefsen, P. N., f.17.3.14 i Ullerup. P.&T.1.9.32. Fagp.I 88.35. 1.9.35 mhp. 1.9.38 ass. Frcia T. 16.4.39 Blåvand radio. 1940 radiocertifikat af I. kl. 23.3.40 Frcia T. 15.10.40 Kh. T. Fagp.II 58.42. 1.11.43 gdir. 1.12.48 oass. Kh. 1.4.56 ktr. girokt. 1.1.60 overkontrollør girokt. 1.10.64 inspektør i postgirokontoret.
- Dauer, F., f.14.10.44 i Haderslev. P.&T.16.8.61. Fagp.I 85.64. 1.9.64 mhp. 1.3.67 ass. Kh. 15.5.68 ass. Odense.
- Davidsen, G. A., f.26.10.39 i Faldborg. P.&T.1.9.56. Fagp. I 89.59. 1.9.59 mhp. 1.9.61 ass. Varde. 1.5.64 Birkerød. Fagp.II 55.65. 1.7.67 oass. Hjørring.
- Dehnfeld, H. C., f.18.6.28 i Egen. P.&T.1.11.49 som reservepostbud. 1.11.51 postbud. Postbudfagp.51.53. 1.7.54 overpakkemester. 1.9.54 elevudd. Fagp.I 101.56. 1.5.57 ass. Kh. Fagp.II 56.60. 1.4.61 oass. Kh. 1.7.66 ktr. Kh. (Kastrup).
- Delfs-Jensen, A., f.26.2.14 i Rudkøbing. P.&T.1.9.31. Fagp. I 85.34. 1.9.34 mhp. 1.3.38 ass. Brørup. 1.11.39 Rudkøbing. 1.5.41 Kh. Fagp.II 37.41. 1.3.46 jbp.1 Kh. 1.3.48 oass. Kh. 1.1.56 ktr. Kh. 1.12.63 postmester ved Værløse postkontor (18. lkl.).
- Demant, H., f.10.5.09 i Kh. P.&T.1.9.30. Fagp.I 77.33. 1.9.33 mhp. 1.9.36 ass. Kh. Fagp.II 55.40. 1.1.42 jbp.1 Kh. 1.2.47 oass. Kh. 1.2.55 ktr. Kh. 1.9.63 postmester ved Holte postkontor (23.lkl.).
- Dideriksen, B. A., f.9.12.30 i Otterup. P.&T.1.9.47. Fagp.I 103.50. Tildelt Joseph Michaelsens mindemedalje. 1.9.50 mhp. 1952 forstærkerprøven. 1.9.52 ass. Kolding. 1.4.53 Kolding T. Fagp.II 61.57. 1.4.60 oass. Kolding T. 1.4.65 ktr. Kolding T.
- Dideriksen, J. E. K., f.17.10.33 i Stege. P.&T.1.5.62 som telegrafarbejderasp. 1.5.64 telegrafarbejder. 1.4.66 monter i 7.lkl. 1.2.69 tegner i 9.lkl. 1.ingdistr. (Stege).
- Dinesen, K. K., frk., f.24.2.50 i Holsted. P.&T.16.8.67 Holsted. 1.10.68 Vojens.
- Dipo-Petersen, L. E., frk., f.7.4.16 i Kh. P.&T.1.9.37. 1.5.40 kontorist. 1.4.49 kontorass.II. 1.4.57 kontorass.I. 1.4.63 overkontorassistent girokt.

- Dissing, M. P., fru (f. Primdahl), f.2.9.39 i Rybjerg. P.&T.1.5.57. Fagp.I 69.60. 1.5.60 mhp. 1.5.62 ass. Kh. Fagp.II 43.67. 1.5.5.68 ass. Århus.
- Dot, C. M., frk., f.1.10.07 i Kh. P.&T.1.1.29. 1.10.31 kontorist. 1.4.47 kontorass.II. 1.6.55 kontorass.I. 1.4.66 overkontorass. 2.ingdistr. (Åbenrå).
- Dokkedahl, A., frk., f.10.10.45 i Slagelse. P.&T.16.8.62 Fagp.I 77.65. 1.9.65 mhp. 1.9.67 ass. Kh. (N).
- Drotner, I., frk., f. 23.12.45 i Århus. P.&T. 16.8.64. Fagp.I 69.67. 1.9.67 mhp. 1.9.69 ass. Århus.
- Due, A. M., frk., f.6.4.47 i Ågerskov. P.&T. 16.8.64. Fagp.I 104.67. Tildelt Joseph Michaelsens mindemedalje. 1.9.67 mhp. 1.9.69 ass. Kh.
- Due, B. H., f.5.4.20 på Frberg. P.&T.1.9.37. Fagp.I 64.41. 1.5.41 mhp. 1.5.44 ass. Hobro. 1.6.48 Hadsund. Fagp.II 42.51. 1.12.54 oass. Horsens. 1.4.62 postmester i Jelling (21.lkl.).
- Duelund, E. J., f.8.1.33 i Tågerup overdrev. P.&T.1.5.49. Fagp.I 53.52. 1.5.52 mhp. 1.5.54 ass. Haslev. 4.3.55 Køge. 1.3.59 Store-Heddinge. Fagp.II 38.62. 1.4.64 oass. Vordingborg. 1.2.—28.2.67 kst. pm. Nørre-Ålslev. Oass. Vordingborg.
- Dupont, B., R*, f.26.6.04 i Frclia. T.16.8.20. Fagp.103.23. 1.9.23 mhp. 1.9.26 ass. Frclia T. 28.9.32 Odense. Postfagp.59.33. Fagp.II 55.36. 1.4.38 jbp.2 Frclia. 1.6.43 oass. Ålborg. 1.12.45 jbp.2 Frclia. 1.11.48 jbp.2 Frclia (kttj.). 1.4.51 ktr. Frclia. 1.10.59 postmester i Slagelse (25.lkl.).
- Dupont, F. R., f.6.3.04 i Frclia. T.16.8.20. Fagp.85.23. 1.9.23 mhp. 1.9.26 ass. Frclia T. 1.5.31 Ålborg. Postfagp.48.33. Fagp.II 41.37. 1.6.37 jbp.2 Frclia. 1.6.43 Frclia. 1.10.46 oass. Odense. 1.11.54 ktr. Odense. 1.11.62 postmester i Ulerslev (18.lkl.).
- Duus, K., f.9.6.23 i Middelfart. P.&T.1.10.55 som mekanikeraspirant. 1.10.57 mekaniker II. 1.10.58 mekaniker i 10. lkl. 1.4.60 overmekaniker. 1.4.61 radiometer 3. ingdistr. 1.4.66 radiometer i 18.lkl. 3.ingdistr. (Skåde).
- Dybdahl, P., f.27.8.36 i Skyum. P.&T.1.9.53. Fagp.I 72.56. 1.9.56 mhp. 1.9.58 ass. Kh. Fagp.II 43.63. 1.9.65 oass. Skanderborg.
- Dyg, S. V. J., f.26.6.36 i Engesholm mark. P.&T.1.9.53. Fagp.I 63.56. 1.9.56 mhp. 1.9.58 ass. Kh. Fagp.II 37.64. 1.4.65 oass. Kh. (omk.).
- Dyhr, H. O., f. 17.3.16 i Kh. P.&T.1.6.33 som cykelbud. 1.4.37 reservepostbud. 1.4.40 postbud. Postbudfagp. 48.43. 1.1.44 overpakkemester. 1.9.45 elevudd. Fagp.I 75.47. 1.5.48 ass. Kh. Fagp.II 41.51. 1.7.53 oass. Kh. 1.12.59 ktr. Kh. 1.10.65 postmester ved Farum postkontor (16.lkl.).
- Dzlegiel, F. J., f.10.3.23 i Karlebo. P.&T.1.7.55 som montøraspirant. 1.4.57 monter I. 1.4.58 mekaniker i 7.lkl. 1.10.60 - 30.9.61 u.f.nr. 1.7.62 mekaniker i 10.lkl. 1.9.64 overmekaniker i 12.lkl. 1.9.68 overmekaniker i 15.lkl. radioingtj. (Reersø).
- Dømler, K., f.2.12.26 i Herlufmagle. P.&T.1.9.43. Fagp.I 67.46. 1.9.46 mhp. 1.9.48 ass. Ringsted. 1.11.48 Næstved. Fagp.II 40.52. 1.10.57 oass. Hillerød. 4.9.—31.10.61 kst. pm. Helsingø. 8.3.—23.6.62 kst. pm. Esrum. 1.10.64 ktr. Vordingborg.
- Ebbesen, E., frk., f.6.10.50 i Østed. P.&T.16.8.68 Juelsminde. 1.10.69 Vejle.
- Egeblad, J., f.27.10.12 på Frberg. P.&T.1.9.31. Fagp.I 62.34. 1.9.34 mhp. 1.9.37 ass. Kh. Fagp.II 45.41. 1.10.41 girokt. 1.12.43 jbp.1 Kh. 1.4.49 oass. Kh. 1.10.56 ktr. Kh. 1.5.68 postmester ved indlevpkt. 31 (21.lkl.).
- Egemose, L., f.20.9.51 i Vordingborg. P.&T.16.8.68 Nørre-Ålslev. 1.10.69 Vordingborg.
- Ellertsen, P. S., f.13.9.23 i Kh. P.&T.1.9.41. Fagp.I 88.44. 1.9.44 mhp. 1.5.47 ass. Svendborg. 1.5.52 jbp.2 Frclia. Fagp.II 50.53. 1.9.55 oass. jbp.2 Frclia. 1.6.62 postmester i Åbybro (21.lkl.).
- Eintoft, B. I., frk., f.14.5.48 i Farendløse. P.&T.16.8.65 Fakse. 1.10.66 Ringsted. Fagp.I 73.68. 27.3.68 Kh. 1.9.68 mhp. Kh. 1.11.68 Hørsholm. 1.7.69 mhp. Fakse.
- Eis, H., f.28.12.43 i Dorf. P.&T.16.8.60. Fagp.I 88.63. 1.9.63 mhp. 1.9.65 ass. Kh. htg. Fagp.II 56.69. Ass. Kh. htg.
- Eisnæs, J. H., f.26.2.19 i Bramminge P.&T.1.9.35. Fagp.I 85.38. 1.9.38 mhp. 1.3.43 ass. Viborg. Fagp.II 57.45. 1.11.45 Ålborg. 1.8.49 4.øverpostinsp. 1.5.51 oass. jbp.2 Frclia. 1.2.56 ktr. Herning. 1.4.61 overkontrollør Nykøbing Fl. 1.11.67 postmester i Nakskov (25.lkl.).
- Eithz, B., f.9.10.26 i Ejby. P.&T.1.9.43. Fagp.I 78.46. 1.9.46 mhp. 1.9.48 ass. Kh. 26.4.49 Odense. 1.5.52 jbp.2 Frclia. Fagp.II 53.53. 1.9.57 oass. Assens. 1.7.63 ktr. Skive. 1.4.69 overkontrollør Skive.
- Elberg, E., f.2.10.42 i Åbenrå. P.&T.1.5.59. Fagp.I 74.62. 1.5.62 mhp. 1.5.64 ass. Kh. 1.1.66 girokt. Fagp.II 49.68. 1.10.69 oass. Kh.
- Elfstrom, B. I., frk., f.31.12.45 i Klemensker. P.&T.16.8.63. Fagp.I 78.66. 1.9.66 mhp. 1.9.68 ass. Kh. 1.8.69 u. f. nr.
- Eliassen, B., frk., f.19.7.50 i Kolding. P.&T.16.8.67 Sommersted. 1.10.68 Kolding.
- Elkjær, K. V., R*, ridder af den svenske Vasaorden og af Finlands Hvide Rose, Officerskorset af Thailands Krone Orden, det store Ærestegn af det østrigske Ærestegn for Fortjeneste, Officerskorset af Italiens Fortjenestorden, f.18.11.01 i Kh. T.1.12.19. Fagp. 90.22. 1.12.22 mhp. 1.12.25 ass. Kh. T. 23.10.37 hoftegrafrakt. 1.7.50 oass. hoftegrafrakt. 19.4.60 kst. og 1.5.60 telegrafbestyrer ved hoftegrafraktoret (21.lkl.).
- Elley, H., f.11.3.17 i Augustenborg. P.&T.1.4.41 som aspirant. 1.2.43 telegrafarbejder. 1.2.49 monter I. 1.4.58 distriktsmonter. 1.2.59 overmonter i 7.lkl. 1.4.62 linjemester i 10.lkl. 1.4.63 linjemester i 12.lkl. 1.9.67 telegrafmester i 15.lkl. 2. ingdistr. (Sønderborg).
- Ellingsgaard, K. J. P., f.4.8.51 i Thorshavn. P.&T.16.8.68 Hedenusene. 1.7.69 Roskilde.
- Elming, N. M., f.27.8.42 i Løgster. P.&T.16.8.59. Fagp.I 85.62. 1.9.62 mhp. 1.9.64 ass. Kh. 15.11.64 Fjerritslev. 1.4.65 Kh. Fagp.II 54.68. 1.10.69 oass. gdir. (lønning-anvisningskt.).
- Elnegaard, A. N., frk., f.27.10.50 i Sønderbo. P.&T. 16.8.67 Ringe. 1.10.68 Rudkøbing.
- Elø, I. J., fru (f. Kristensen), f.9.3.33 i Kirkeby. P.&T. 1.9.49. Fagp.I 83.52. 1.9.52 mhp. 1.9.54 ass. Køge. 1.5.56 Kh. 1.8.56 girokt. Fagp.II 50.60. 1.12.61 oass. girokt. 1.7.67 ktr. gdir. (revkt.).
- Emborg, G., frk., f.28.7.38 i Skanderborg. P.&T.1.9.54. Fagp.I 80.57. 1.9.57 mhp. 1.9.59 ass. Brødstrup. 1.5.62 Maribo. 1.5.65 ass. Århus.
- Enevoldsen, P. E., f.6.7.28 i Frørup. P.&T.1.9.43. Fagp.I 78.46. 1.9.46 mhp. 1948 forstærkerkursus. 1.9.48 ass. Århus T. 15.11.49 Ålborg T. 1.11.52 Århus T. Fagp.II 46.54. 1.10.57 oass. Århus T. 1.4.64 ktr. Århus T.
- Engedahl, G., f.15.12.48 i Klemensker. P.&T.16.8.67 Alinge. 1.10.68 Hillerød.
- Engel, T., f.25.9.34 i Rønne. P.&T.1.9.51. Fagp.I 72.54. 1.9.54 mhp. 1.9.56 ass. Kolding T. 1957 forstærkerprøven. 1.6.59. Rønne. Fagp.II 58.62. 1.11.63 oass. Rønne.
- Engquist, T. H., f.7.1.06 på Frberg. P.&T.1.11.36 som tegner. 14.4.—31.12.37 kst. og 1.1.38 bestyrer af Kalundborg radiofonistation (23.lkl.).
- Epochen, K. E., kgl. translator i fransk, f.12.10.99 i Gundsømagle. T.1.9.16. Fagp.86.17. 1.6.17 mhp. 1.9.22 ass. Kh. R. 1.5.53 ass. gdir. (revkt.).
- Erdmann, J., fru (f. Hansen), f.13.9.47 i Svendborg. P.&T. 16.8.64. Fagp.I 60.67. 1.9.67 mhp. 1.9.69 ass. Kh. (36).
- Eriksen, B. O., f.4.6.42 i Århus. P.&T.1.9.58. Fagp.I 83.61. 1.9.61 mhp. 1.9.63 ass. Kh. 1.5.65 Århus. Fagp.II 62.68. 1.4.69 oass. Århus.
- Eriksen, C. L., f.6.4.25 i Tønder. P.&T.1.9.42. Fagp.I 54.45. 1.9.45 mhp. 1.9.47 ass. Kh. 1.5.49 girokt. Fagp.II 36.54. 1.9.57 oass. girokt. 1.10.64 ktr. Kh. 1.11.64 ktr. girokt. (postens kundetj.).
- Eriksen, E., frk., f.24.5.47 i Langskov. P.&T. 1.8.67 som kontorassistentaspirant. 1.8.69 kontorass. II. 16.8.69 u.f.nr. Elevudd. Kh. (Albertslund.).
- Eriksen, G. J., f.3.10.43 i Overlade. P.&T.16.8.60. Fagp.I 102.63. 1.9.63 mhp. 1.9.65 ass. Kh. Fagp.II 66.69. 1.10.69 oass. gdir. (1. ekspkt.).
- Eriksen, H., f.9.6.39 i Haderslev. P.&T. 1.5.57. Fagp.I 68.60. 1.5.60 mhp. 1.5.62 ass. Kh. 1.10.64 Års. 1.5.65 Kolding. Fagp.II 48.67. 1.7.68 oass. Hillerød.
- Eriksen, H. S., f.30.11.18 i Kh. P.&T.1.9.35. Fagp.I 62.38. 1.9.38 mhp. 1.12.42 ass. Ålborg. 1.5.43 Kh. Fagp.II 40.44. 1.4.52 oass. Kh. 1.9.58 ktr. Kh. R. 1.1.64 Kh. 1.4.69 overkontrollør Kh. (lufthavn).

- Eriksen, J. K.**, f.16.12.12 i Uggeluse. P.&T.1.9.32. Fagp.I 72.35. 1.9.35 mhp. 1.9.38 ass. Løgstør. 1.4.41 Randers. Fagp.II 36.43. 1.12.49 oass. Randers. 1.9.57 postmester i Mariager (18.lkl.).
- Eriksen, K.**, f.12.4.21 i Hampen. P.&T.1.9.38. Fagp.I 75.41. 1.9.41 mhp. 1.5.45 ass. Frcia. 1.11.48 jbp.2 Frcia. Fagp.II 39.49. 1.12.53 oass. jbp.2 Frcia. 1.11.58 Odense. 1.12.58 oass. Frcia. 1.4.61 post- og telegrafkasserer i 21.lkl. Sønderborg.
- Eriksen, K.**, f.22.3.41 i Kh. P.&T.1.9.58. Fagp.I 70.61. 1.9.61 mhp. 1.9.63 ass. Kh. 1.7.64 jbp.1 Kh. 1.11.65 Roskilde. 1.11.66 Koge. Fagp.II 36.67. 1.1.68 Saksbøbing. 1.4.69 oass. Nykøbing Fl.
- Eriksen, K. K.**, f.17.2.30 i Bregninge. P.&T.1.9.46. Fagp.I 67.49. 1.9.49 mhp. 1.9.51 ass. Kh. 25.4.52 Lemvig. 1.5.54 Frcia. 1.3.55 jbp.2 Frcia. Fagp.II 38.57. 1.3.61 Frcia. 1.9.62 oass. Frcia.
- Eriksen, L.**, f.3.9.45 i Ry. P.&T.16.8.63. Fagp.I 74.66. 1.9.66 mhp. 1.9.68 ass. Kh. 1.11.68 ass. Sorø.
- Eriksen, P. F.**, f.29.4.13 i Frcia. P.&T.1.9.31. Fagp.I 103.34. Tildelt Joseph Michaelsens mindemedalje. 1.9.34 mhp. 1.9.37 ass. Kh. 1.11.37 radiofntj. 1938 forstærkerkursus. Fagp.II 62.41. 1.6.41 overtelegrafinsp. 1.1.46 ass. gdir. 1.4.46 fuldmægtig gdir. 1.7.51 telegrafinspektør i overtelegrafinspektoratet. 1.7-30.11.56 kst. overtelegrafinspektør. 1.3.57 midlertidig til tjeneste i gdir. 1.12.60 telegrafinspektør gdir. 1.5.61 kontorchef gdir. (4 ekspkt.).
- Eriksen, P. H.**, f.19.12.25 i Århus. P.&T.1.9.42. Fagp.I 82.45. 1.9.45 mhp. 1947 forstærkerkursus. 1.9.47 ass. Århus T. 10.7.48 Skive. 1.3.50 Ringbøbing. 1.12.51 Kh. rtf. 1.5.54 kabelingtj. Fagp.II 48.54. 1.4.57 oass. kabelingtj. 1.4.62 ktr.kabelingtj. 1.11.65 overkontrollør kabelingtj. 1.10.68 overkontrollør Kh. htg.
- Eriksen, P. W.**, f.8.11.24 i Århus. P.&T.1.9.42. Fagp.I 67.45. 1.9.45 mhp. 1.9.47 ass. Kh. Fagp.II 43.53. 1.6.57 oass. Kh. 1.11.63 ktr. Kh. (N).
- Eriksen, R.**, frk., f.28.8.47 i Ore sogn. P.&T.16.8.63. Fagp.I 77.66. 1.9.66 mhp. 1.9.68 ass. Odense.
- Eriksen, T.**, frk., f.7.1.52 i Torup. P.&T.16.8.69 Alestrup.
- Eriksdansen, B. M.**, frk., f.17.11.48 i Rutsker. P.&T.16.8.66 Allinge. 1.10.67 Rønne. Fagp.I 79.69. 28.3.69 Kh. 1.9.69 mhp. Kh.
- Ernstsen, L. B.**, f.24.6.45 i Øster Velling. P.&T.16.8.62 Fagp.I 68.65. 1.9.65 mhp. 1.9.67 ass. Kh. 15.5.68 ass. Århus.
- Ernstsen, L. Bentmann**, f.24.8.47 i Houlbjerg. P.&T.16.8.65 Langå. 1.10.66 Odder. Fagp.I 82.68. 27.3.68 Kh. 1.9.68 mhp. Kh. (i militærtj.).
- Eschen, P. K.**, f. 15.2.52 i Marstal. P.&T.16.8.69 Marstal.
- Eskekilde, F. D.**, f.15.8.13 i Esbjerg. P.&T.1.9.31. Fagp.I 63.34. 1.9.34 mhp. 1.9.37 ass. Frcia T. 15.5.38 ass. Kh. 1938 radiocertifikat af I. kl. 1.6.40 Kh. T. Fagp.II 38.43. 1.4.49 oass. Kh. htg. 1.1.61 ktr. Kh. htg. 1.12.64 ktr. Slagelse.
- Eskesen, H. N.**, f.12.9.50 i Borris. P.&T.16.8.68 Tarm. 1.10.69 Grindsted.
- Eskindsen, A.**, f.13.10.50 i Horne. P.&T.16.8.68 Hirtshals. 1.10.69 Hjørring.
- Eskindsen, I. W. T.**, f.30.1.32 i Velling sogn. P.&T.1.5.48. Fagp.I 70.51. 1.5.51 mhp. 1.5.53 ass. Kh. 1961 sommerposteksp. Snekersten. Fagp.II 40.62. 1.10.62 oass. Kh. (omk.).
- Evers, A.**, f.28.11.16 i Horsens. P.&T.1.6.41. 1.6.43 postbud. Postbudfagp. 47.45. 1.9.45 overpostmester. 1.2.49 pakmesterformand. 1.4.54 postbudformand. 1.4.62 postvagtmester. 1.4.69 postvagtmester i 15.lkl. Kh. (Ø).
- Fabliansson, J.**, f.4.4.39 i Århus P.&T. 1.9.57. Fagp.I 68.60. 1.9.60 mhp. 1.9.62 ass. Husted. 16.4.63 Lyngby radio. 1964 radiocertifikat af I. kl. Fagp.II 36.68. 1.10.68 oass. radioingtj. (Kh.).
- Fabricius, A.**, f.20.12.40 i Grædstrup. P.&T.1.9.58. Fagp.I 68.61. 1.9.61 mhp. 1.9.63 ass. Esbjerg. Fagp.II 38.68. 1.10.69 oass. Kh. (Ø).
- Fammé, P. V. K.**, f.24.10.23 i Herslev. P.&T.1.7.49 som monteraspirant. 1.4.51 monter I. 1.4.56 mekaniker II. 1.4.61 mekaniker i 10.lkl. 1.4.64 mekaniker i 12.lkl. 1.12.66 værkemester i 15.lkl. 2. ingdistr. (Frcia).
- Fandrup, B. E. M.**, fru (f. Hansen), f.14.10.20 i Kolding. P.&T.1.4.41. 1.11.44 kontorist. 1.4.49 kontorass.II. 1.4.58 kontorass.I. 1.4.66 overkontorassistent gdir. (3. tek.kt.).
- Farup, I. M.**, frk., f.24.9.11 i Århus. P.&T.1.12.30. 1.10.35 kontorist. 1.4.44 kontorass.II. 1.4.46 kontorass.I 1.4.58 overkontorassistent Kh. (V).
- Finseth, H.**, f.2.1.19 i Trondhjem. P.&T. 15.8.41 som ekstrakontorist. 1.12.43 kontorist. 1.4.46 kontorass.II. 1.4.50 kontorass.I. 1.4.65 overkontorassistent Odense.
- Fischer, P.**, f.19.3.48 i Ubberud. P.&T.16.8.65 Årup. 1.10.66 Nyborg. Fagp.I 105 (udm.). 68. 27.3.68 girokt. Tildelt Joseph Michaelsens mindemedalje. 1.9.68 mhp. girokt.
- Fisker, E.**, frk., f.13.4.46 i Frcia. P.&T.16.8.63. Fagp.I 76.66. 1.9.66 mhp. 1.9.68 ass. Kh. (V).
- Fisker, K. L.**, f.13.6.32 i Assens. P.&T.1.9.49. Fagp.I 63.52. 1.9.52 mhp. 1.9.54 ass. Grenå. 1.5.55 Odense. Fagp.II 47.61. 1.4.64 oass. Odense.
- Fisker, M. B.**, frk., f.18.4.48 i Vilsted. P.&T.16.8.65 Fjerritslev. 1.10.66 Viborg. Fagp.I 93.68. 27.3.68 Kh. 1.9.68 mhp. Kh.
- Fixen, R. B.**, redaktør af post- og telegrafvæsenets personaleblad »P og T«, f.14.2.24 i Odense. P.&T.1.9.41. Fagp.I 83.44. 1.9.44 mhp. 1.9.46 ass. Kh. Fagp.II 60.50. 1.10.50 gdir. 1.9.55 oass. Haslev. 1.4.61 ktr. gdir. 1.6.64 postinspektør gdir. (5.ekspkt.).
- Fjederholt, J. J.**, f.17.12.20 i Fjederholt. P.&T.1.9.38. Fagp.I 84.41. 1.9.41 mhp. 1.1.45 ass. Århus. Fagp.II 40.48. 1.10.53 oass. Esbjerg. 1.7.59 ktr. Randers. 1.6.69 postforvalter ved posteksp. Odense I (23.lkl.).
- Flarup, K. R.**, f.13.8.19 i Nekse. P.&T.1.9.36. Fagp.I 77.39. 1.9.39 mhp. 1.9.43 ass. Korsør. 1.4.45 Tåstrup. Fagp.II 53.49. 1.4.53 oass. Kh. 1.4.54 postmester ved indlevpkt.44 (15.lkl.).
- Fogh, F. E.**, f.5.12.35 i Kastbjerg. P.&T.1.9.52. Fagp.I 52.55. 1.9.55 mhp. 1.9.57 ass. Kh. 1.5.61 Odense. Fagp.II 41.66. 1.9.68 oass. Odense.
- Fogh-Schultz, M.**, f.18.2.49 i Nustrup. P.&T.16.8.66 Vojens. 1.10.67 Haderslev. Fagp.I 88.69. 28.3.69 Kh. 1.9.69 mhp. Kh. (i militærtj.).
- Foldager, M.**, f.7.6.47 i Nykøbing M. P.&T. 16.8.64. Fagp.I 93.67. 1.9.67 mhp. 1.9.69 ass. Kh.
- Foldager, V.**, f.26.4.20 i Stubbekøbing. P.&T.1.9.36. Fagp.I 66.39. 1.9.39 mhp. 1.5.44 ass. Løgstør. 1.6.45-31.1.46 u.f.nr. 1.2.46 Løgstør. 1.5.49 Helsingør. Fagp.II 43.51. 1.12.53-31.1.54 kst. pm. Hørsholm. 1.10.54 oass. girokt. 1.9.60 postforvalter ved Odense V. posteksp. (18.lkl.).
- Fontenay, E. E. M. M.** le Sage de, frk., f.29.4.12 i Kh. P.&T.1.9.32. 1.5.36 kontorist. 1.11.46 kontorass.II. 1.4.55 kontorass.I. 1.4.59 overkontorassistent girokt.
- Frandsen, A. E.**, fru (f. Lund), f.20.3.46 i Stubstrup. P.&T.16.8.63. Fagp.I 88.66. 1.9.66 mhp. 1.9.68 ass. Kh. 15.5.69 ass. Århus.
- Frandsen, E. L.**, f.25.11.46 i Brande. P.&T.16.8.64 Fagp.I 71.67. 1.9.67 mhp. 1.9.69 ass. Kh.
- Frandsen, H. J.**, f.10.6.14 i Kolding. P.&T.1.8.41 som monteraspirant. 1.4.42 monter I. 1.11.46 mekaniker II. 1.4.53 mekaniker I. 1.9.61 overmekaniker i 12.lkl. 1.4.63 overmekaniker i 15.lkl. 2.ingdistr. (Kolding).
- Frandsen, I. B.**, frk., f.3.12.49 i Skive. P.&T.16.8.67 Roslev. 1.10.68 Nykøbing M.
- Frandsen, I. H.**, frk., f.16.9.27 i Hadsund. P.&T.1.2.46. 1.10.48 kontorist. 1.4.55 kontorass.II. 1.4.61 kontorass.I. 1.9.68 overkontorassistent Ålborg T.
- Frandsen, R. G.**, frk., f.4.1.25 i Brabrand. P.&T. 1.9.43. 1.4.46 kontorist. 31.1.49 afsk.e.ans. 1.3.51 kontorist. 1.4.55 kontorass. II. 1.4.61 kontorass. I. 1.4.69 overkontorassistent Århus.
- Frandsen, T.**, f.17.10.45 i Brathbjerg. P.&T.16.8.62. Fagp.I 81.65. 1.9.65 mhp. 1.9.67 ass. Kh. (S).
- Frank, G.**, f.6.4.30 i Kolding. P.&T.1.9.46. Fagp.I 100.49. 1.9.49 mhp. 1951 forstærkerprøven. 1.9.51 ass. Korsør. 25.10.52 Kolding. 1.4.53 Kolding T. 1.2.54 Kh. rtf. Fagp.II 60.56. 1.2.57 gdir. 1.4.59 oass. gdir. 1.4.63 ktr. gdir. 1.10.68 telegrafinspektør i 23.lkl. gdir. (2.tekn.kt.).

- Frantsen, B. H. Bruun, f.18.1.27 i Silkeborg. P.&T.1.9.44.** Fagp.I 82.47 1.9.47 mhp. 1.9.49 ass. Kh. Fagp.II 55.55. 1.2.56 opm.s kt. 1.5.58 oass. Kh. 1.4.61 opm.s kt. 1.11.63 ktr. Helsingør. 1.4.69 overkontrollør Kh. (K).
- Frausing, E., f.19.1.31 i Aarhus. P.&T.1.5.48. Fagp.I 93.51.** 1.5.51 mhp. 1952 forstærkerprøven. 1.5.53 ass. Kalundborg. 10.9.55 Kh. htg. Fagp.II 55.58. 1.1.59 gdir. 1.4.61 oass. gdir. 1.4.65 ktr. gdir. (2.tekn.kl.).
- Frausing, E., f.22.4.33 i Aarhus. P.&T.1.3.59 som ingeniør-
aspirant. 1.3.61 ingeniør i 15.lkl. kabelingstj. 1.4.62 ingeniør i 18.lkl. kabelingstj. 1.4.66 ingeniør i 21.lkl. kabelingstj. 1.10.68 ingeniør i 21.lkl. telegraflaboratoriet.**
- Fredborg, A. J. S., f.28.4.25 i Struer. P.&T.1.9.43. Fagp.I 72.46.** 1.9.46 mhp. 1.9.48 ass. Hjørring. 1.5.53 Alborg. Fagp.II 36.54. 13.7.—31.8.57 kst. pm. Mariager. 1.3.58 oass. Varde. 1.6.64 postforvalter ved posteksp. Alborg 6 (18. lkl.).
- Frederiksen, A., f.7.3.47 i Ebeltoft. P.&T.16.8.64. Fagp.I 96.67.** 1.9.67 mhp. 1.9.69 ass. Kh.
- Frederiksen, C. B., f.31.10.49 i Horsens. P.&T.16.8.67** Tørring. 1.10.68 Horsens.
- Frederiksen, E., frk., f.3.12.20 i Års. P.&T.1.9.38. Fagp.I 88.41.** 1.9.41 mhp. 1.1.45 ass. Alborg. 1.8.49 Års. Fagp.II 51.52. 1.9.54 postforvalter ved posteksp. Alborg 5. 1.1.—28.2.61 u.f.nr. 1.7.62 ktr. Alborg.
- Frederiksen, E. A., f.18.8.14 i Næstved. P.&T.1.9.31. Fagp.I 75.34.** 1.9.34 mhp. 1.9.38 ass. Skjern. 1.5.40 Hillerød. Fagp.II 45.42. 1.1.44 Næstved. 1.2.48 oass. Vejle. 1.9.—30.9.54 kst. pm. Brædstrup. 1.6.55 ktr. Hillerød. 1.8.65 postmester ved Albertslund postkontor (21.lkl.).
- Frederiksen, E. W., f.27.2.23 i Røjleskov. P.&T.1.9.39.** Fagp.I 80.42. 1.9.42 mhp. 1.4.46 ass. Frclia. 1.11.48 jbp.2 Frclia. Fagp.II 52.52. 1.2.54 oass. jbp.2 Frclia. 1.11.58 Hobro. 1.7.59 ktr. Thisted. 1.10.64 overkontrollør Kolding.
- Frederiksen, F., f.29.3.47 i Abenrå. P.&T.16.8.63. Fagp.I 70.66.** 1.9.66 mhp. 1.9.68 ass. Kh. (Rødovre).
- Frederiksen, H. V., f.26.12.39 i Herup. P.&T.1.9.56. Fagp.I 74.59.** 1.9.59 mhp. 1.9.61 ass. Kolding T. 1962 forstærkerprøven. 10.3.62 Kh. rtf. 1.1.64 Herning. Fagp.II 53.66. 1.10.67 oass. Århus T. (betjeningscentret Herning).
- Frederiksen, J. H., f.28.1.02 i Tinglev. P.1.9.20. Fagp.I 82.23.** 1.9.23 mhp. 1.9.26 ass. Århus. 1.5.27 Humble. 1.5.28 Tønder. Fagp.II 40.32. 29.4.34 Frclia. 25.4.35 Saksøbing. 1.9.35 jbp.2 Frclia. 1.6.41 Frclia. 1.6.44 oass. jbp.2 Frclia. 1.10.48 oass. Middelfart. 1.10.51 ktr. Haderslev. 1.3.61 postmester i Vejen (21.lkl.).
- Frederiksen, J. L., f.12.1.26 i Hjørring. P.&T.1.9.44. Fagp.I 85.47.** 1.9.47 mhp. 1.9.49 ass. Kh. 1.5.50 Herning. 1.10.51 Thorshavn. 1.5.56 Varde. Fagp.II 36.56. 1958 sommerposteksp. Vejrs Strand. 1.11.58 oass. Århus. 1.7.63 ktr. Århus. 1.11.67 postmester i Skærbæk (18.lkl.).
- Frederiksen, K. A., frk., f.6.10.22 i Kh. P.&T.1.10.46.** 1.10.48 kontorist. 1.2.56 kontorass. II. 1.4.60 kontorass. I. 1.4.69 overkontorassistent Kh. (Ø).
- Frederiksen, K. M., frk., f.11.3.03 i Hjørring. T.16.8.19.** Fagp.88.21. 1.9.22 mhp. 1.9.25 ass. Århus. 1.4.28—31.3.29 u.f.nr. 4.12.30 Struer. Postfagp.40.32. 1.5.32 Århus. Fagp. II 41.37. 1.5.45 oass. Århus.
- Frederiksen, S. E. D., R*, f.4.9.14 i Randers. P.&T.1.9.32.** Fagp.I 81.35. 1.9.35 mhp. 1.10.38 ass. Kh. Fagp.II 65.41. 1.9.41 gdir. 1.4.46 oass. Horsens. 1.5.50 ktr. Abenrå. 1.10.54 overkontrollør jbp.2 Frclia. 1.7.59 postmester i Esbjerg (25.lkl.).
- Frederiksen, T. M., fru (f. Hansen), f.9.2.46 i Revninge. P.&T.16.8.64. Fagp.I 75.67.** 1.9.67 mhp. 1.9.69 ass. Kh.
- Frederiksen, V. A., f.18.2.16 i Års. P.&T.1.9.34. Fagp.I 90.37.** 1.9.37 mhp. 1940 forstærkerkursus. 1.9.40 ass. Kh. T. 1.11.41 gdir. Fagp. II 60.43. 1.2.50 oass. Kh. 1.11.56 ktr. Kh. 1.4.61 overkontrollør Kh. 1.4.66 postmester ved Rødovre postkontor (23.lkl.).
- Frederiksen, V. V., R*, f.14.6.17 i Røjleskov. P.&T.1.9.34.** Fagp.I 92.37. 1.9.37 mhp. 1.7.41 ass. Kh. Fagp.II 62.44. 1.7.46 2.øverpostinspektør. 1.7.49 oass. Grenå. 1.4.51 fuldmægtig gdir. 1.12.56 ekspeditionssekretær gdir. 1.8.61 bogholderichef girokt. 1.12.66 kontorchef gdir. (boght.).
- Fredskilde, A., f.17.10.51 i Hornsyld. P.&T.16.8.69 Juels-
minde.**
- Friis, F. W., f.6.2.28 i Kh. P.&T.1.9.51 som monteraspi-
rant. 1.5.53 monter i 1.4.58 mekaniker i 7.lkl. 1.4.62 mekaniker i 10.lkl. 1.4.66 tegner i 9.lkl. 1.ingdistr. (Kh.).**
- Froberg, B., fru (f. Larsen), f.18.5.46 i Esbjerg. P.&T. 16.8.64. Fagp.I 66.67.** 1.9.67 mhp. 1.9.69 ass. Kh. (51).
- Frost, B., frk., f.21.2.48 i Dronninglund. P.&T.16.8.65** Sæby. 1.10.66 Hjørring. Fagp.I 84.68. 27.3.68 Kh. 1.9.68 mhp. Kh.
- Frostholt, A., fru (f. Bennike), f.28.2.12 i Odense. P.&T. 1.11.31 som ekstrakontorist. 1.3.36 kontorist. 1.9.36 elev. Fagp.I 90.38. 1.3.39 mhp. 1.3.42 ass. Kh. Fagp.II 53.44. 1.3.45.gdir. 1.4.49 oass. Kh. 1.7.56 ktr. Kh. 1.5.67 postmester ved indlevpkt. 27 (21.lkl.).**
- Fruerlund, O., f.10.5.44 i Engesvang. P.&T.16.8.60. Fagp.I 87.63.** 1.9.63 mhp. 1.9.65 ass. Kh. Fagp.II 65.69. Ass. Kh.
- Fryd, A., frk., f.1.11.12 i Kh. P.&T.1.9.31. Fagp.103.34.** Til-
delt Joseph Michaelsens mindemedalje. 1.9.34 mhp. 1.9.37 ass. Alborg. 1.12.46 Nørresundby. 1.11.58 postforvalter ved posteksp. Nørresundby 1 (15.lkl.).
- Frølund, B., f.20.7.15 i Skave. P.&T.1.9.32. Fagp.I 87.35.** 1.9.35 mhp. 1.8.39 ass. Lyngby radio. 1940 radiocertifikat af I. kl. 1.5.40 Kh. T. Fagp.II 52.43. 1.9.43 overtegrafinsp. 1944 forstærkerkursus. 1.3.48 oass. Kh. rtf. 1.4.53 ktr. Kh. rtf. 1.6.59 stationsleder i 21.lkl. Abenrå. 1.4.65 stationsleder i 23.lkl. Abenrå. 1.9.68 telegrafbestyrer i Århus (25.lkl.).
- Fuglsang, J., f.29.6.26 i Kolding. P.&T.1.9.44. Fagp.I 90.47.** 1.9.47 mhp. 1.9.49 ass. Kh. Fagp.II 51.53. 1.12.54 post. 1.9.57 oass. Haderslev. 1.10.61 ktr. gdir. 1.11.64 postinspektør gdir. (3. ekspekt.).
- Fuglsang, K., fru (f. Svendsen), f.29.3.43 i Ravnkilde. P.&T.16.8.59. Fagp.I 88.62.** 1.9.62 mhp. 1.9.64 ass. Kh. (24).
- Fugle, S., f.17.3.48 i Klaksvik. P.&T.16.8.66 Hørsholm.** 1.10.67 Hillerød. Fagp.I 79.69. 28.3.69 Thorshavn. 1.9.69 mhp. Thorshavn.
- Færck, B. M., frk., f.16.5.49 i Alborg. P.&T.16.8.66 Nibe.** 1.10.67 Frhavn. Fagp.I 63.69. 28.3.69 Kh. 1.9.69 mhp. Kh.
- Færgemann, P. E. N., f.30.7.45 i Brabrand. P.&T.16.8.62.** Fagp.I 81.65. 1.9.65 mhp. 1967 forstærkerprøven. 1.9.67 ass. Kh. htg. 1.1.69 ass. Århus T.
- Gabrysiak, J. A., f.5.3.27 i Sundsmark, Ulkebøl. P.&T. 1.5.50 som monteraspirant. 1.2.52 monterI. 1.4.57 mekanikerII. 1.4.61 mekaniker i 10.lkl. 1.4.64 mekaniker i 12.lkl. 1.9.67 telegrafmester i 15.lkl. 2.ingdistr. (Gram).**
- Gade, H. E. P., f.15.10.31 i Skringstrup. P.&T.1.9.48. Fagp. I 52.51.** 1.9.51 mhp. 1.9.53 ass. Stege. 1.3.56 Roskilde. Fagp.II 51.60. 1.6.62 oass. Kh. (postens kundetj.). 1.6.66 Roskilde (postens kundetj.). 1.9.68 ktr. Roskilde (postens kundetj.).
- Gade, O. H., f.27.4.49 i Junget. P.&T.16.8.66 Roslev.** 1.10.67 Lemvig. Fagp.I 76.69. 28.3.69 Kh. 1.9.69 mhp. Kh. (i militærtj.).
- Gadekær, S. W., f.15.6.48 i Tårs. P.&T.16.8.65 Sæby. 1.10. 66 Frhavn. Fagp.I 75.68.** 27.3.68 Kh. 1.9.68 mhp. Kh.
- Gajhede, O. T., f.11.3.33 i Skagen. P.&T.1.5.50. Fagp.I 58.53.** 1.5.53 mhp. 1.5.55 ass. Kh. 1.5.59 Skagen. Fagp.II 42.62. 1.5.66 oass. Skagen.
- Gamby, C., f.3.2.23 i Vordingborg. P.&T.1.9.39. Fagp.I 81.42.** 1.9.42 mhp. 1.4.46 ass. Kalundborg. 1.5.47 Kh. Fagp.II 49.49. 1.11.49 jbp.1 Kh. 1.6.55 oass. Kh. 1.4.61 ktr. Kh. 1.10.68 post- og telegrafkasserer i 21.lkl. Silkeborg.
- Gamst, E. H., fru (f. Lund), f.18.6.29 i Kh. P.&T.1.1.48.** 1.10.50 kontorist. 1.4.58 kontorass. II. 1.4.61 kontorass. I. 1.4.69 overkontorassistent gdir. (lønningansvinsnings-
kt.).
- Ganer, C. P., f.16.11.32 i Nørhede. P.&T.1.9.52. Fagp.I 89.55.** 1.9.55 mhp. 1.9.57 ass. Skjern. Fagp.II 56.63. 1.4.64 oass. Skjern. 1.4.67 gdir. 1.7.69 ktr. girokt.

- Garbæk, A. H. H.**, f.11.5.15 i Frcia. P.&T.1.9.32. Fagp.I 76.35. 1.9.35 mhp. 1.6.39 ass. Kh. Fagp.II 51.42. 1.1.43 girokt. 1.4.46 jbp.1 Kh. 27.5.48 Kh. 1.4.51 oass. Kh. 1.10.57 ktr. Kh. 1.6.64 overkontrollør Kh. 1.5.69 postmester ved Valby postkontor (23.lkl.).
- Garmer, K.**, løjtnant, f.17.7.17 i Sæby. P.&T.1.9.35. Fagp.I 85.38. 1.9.38 mhp. 1.9.41 ass. Kh. Fagp.II 57.44. 1.11.46 ass. opm.s kt. 1949 sommerposteksp. Espergærde. 1951 bestyrer af det rullende postkontor. 1.7.51 oass. Kh. 1.2.58 postmester i Ølgod. 1.1.66 postmester i Nordby Fane (23.lkl.).
- Garset, L. A.**, f.13.9.27 i Hvidovre. P.&T.1.3.50 som monteraspirant. 1.12.51 montør I. 1.4.57 mekaniker II. 1.3.61 mekaniker I 10.lkl. 1.4.63 overmekaniker i 12.lkl. 1.4.66 telegrafmester i 15.lkl. 1. ingdistr. (Kh.).
- Geil, J. H.**, f.20.10.46 i Lohals. P.&T.16.8.64. Fagp.I 92.67. 1.9.67 mhp. 1.9.69 ass. Kh.
- Gemmer, G. I.**, frk., f.16.9.32 i Toftlund. P.&T.1.5.49. Fagp.I 70.52. 1.5.52 mhp. 1.5.54 ass. Ringkøbing. 1.5.57 Haderslev. Fagp.II 36.63. 1.9.63 oass. Esbjerg. 1.1.68 postforvalter ved posteksp. Haderslev 1 (15.lkl.).
- Gemmer, J. I. J.**, f.17.2.48 i Skrydstrup. P.&T.16.8.65. Skærbæk. 1.10.66 Vojens. Fagp.I 75.68. 27.3.68 Kh. 1.9.68 mhp. Kh.
- Gennersgaard, B.**, frk., f.25.6.47 i Esbjerg. P.&T.16.8.64. Fagp.I 80.67. 1.9.67 mhp. 1.9.69 ass. Helsingør.
- Gerlif, K. A.**, civilingeniør, R¹, f.9.11.10 i Kh. P.&T.1.5.37 som ingeniør 3.ingdistr. 1.7.41 kabelingjt. 1.6.43 telegrafingeniør II gdir. 1.4.49 telegrafingeniør I. 1.ingdistr. 1.9.56 afdelingsingeniør kabelingjt. 1.3.62 distriktsingeniør 3. ingdistr.
- Gensmann, H. A.**, f.5.11.29 i Rønne. P.&T.1.5.46. Fagp.I 64.49. 1.5.49 mhp. 1.5.51 ass. Kh. htg. Fagp.II 47.58. 1.7.60 oass. Kh. htg. 1.4.65 ktr. Kh. htg.
- Gisløv, F. J.**, f.31.10.45 i Århus. P.&T.16.8.63. Fagp.I 70.66. 1.9.66 mhp. 1.9.68 ass. Kh. (lufthavn).
- Gitz, J. E.**, f.13.7.40 i Hårslev. P.&T.1.9.57. Fagp.I 70.60. 1.9.60 mhp. 1.9.62 ass. Birkerød. 1.11.62 Fåborg. 1.4.65 Odense. Fagp.II 39.68. Ass. Odense.
- Gjerløv, G.**, f.1.2.20 i Frcia. P.&T.1.9.37. Fagp.I 60.40. 1.9.40 mhp. 1.2.44 ass. Roskilde. 1.11.44 Odense. 1.12.45 Korsør. 1.5.49 Roskilde. Fagp.II 39.54. 1.9.55 oass. Holbæk. 1.12.61 postmester i Jægerspris (18.lkl.).
- Gjerløv-Christensen, A. V.**, cand. jur., f.22.5.02 i Hinge. T.1.9.18. Fagp.69.19. 1.5.19 mhp. 1.9.24 ass. Kh. T. 1.5.25 Slagelse. 1.10.25 Kh. T. Postfagp.48.32. 1.5.32 Kh. 1.9.33 sekretær gdir. Fagp.II 55.34. 1.11.42 fuldmægtig gdir. 1.8.59 postmester ved indlevptk.2 (21.lkl.).
- Glargaard, K.**, frk., f.24.8.15 i Berlin. P.&T.1.10.36. 1.9.39 kontorist. 1.4.46 kontorass.II 1.4.58 kontorass.I 1.4.62 overkontorassistent Kh. htg.
- Glass, H. M.**, f.16.1.03 i Lindved. T.17.5.20. Fagp.79.22. 1.6.23 mhp. 1.6.26 ass. Kh. T. 1.7.27 Kh. 15.1.28 Kh. T. 7.4.30 Frcia T. 28.9.32 Kalundborg. Postfagp. 44.33. 25.4.35 Kh. Fagp.II 39.38. 1.5.39 jbp.1 Kh. 1.9.40 Kh. 1.5.41 jbp.1 Kh. 1.11.44 oass. Kh. 1.10.53 ktr. Kh. 1.11.62 postmester ved indlevptk.29 (21.lkl.).
- Glud, T. V.**, f.4.9.38 i Horsens. P.&T.1.9.57. Fagp.I 92.60. 1.9.60 mhp. 1.9.62 ass. Kh. 1.4.63 Grenå. Fagp.II 53.66. 1.4.69 oass. Brande.
- Gorm, N. E.**, f.11.7.17 på Frberg. P.&T.1.8.41 som monteraspirant. 1.8.43 montør I. 1.4.49 mekaniker II. 1.5.53 mekaniker I. 1.4.58 overmekaniker. 1.4.62 overmekaniker i 15.lkl. 1.ingdistr. 1.7.63 værkemester i 15.lkl. 1.ingdistr. 1.4.65 værkemester i 18.lkl. 1.ingdistr. (Kh.).
- Gormsen, J. P. J.**, R², hovedkasserer i Dansk Post- og Telegrafforening, f. 18.9.02 i Odense. P. 1.9.18. Fagp.I 72.21. 1.9.21 mhp. 1.9.24 ass. 1.5.25 Kh. Fagp.II 51.30. 1.8.31 Sorø. 15.10.35 Kh. 1.5.36 gdir. 1.2.42 oass. gdir. 1.4.49 ktr. gdir. 1.4.54 Kh. 1.4.59 postmester ved Virum postkontor (23.lkl.).
- Gotfred-Rasmussen, L.**, frk, f.5.3.50 i Sønder-Broby. P.&T.16.8.67 Otterup. 1.10.68 Middelfart.
- Grann, K. R.**, f.3.11.36 i Horsens. P.&T.1.5.54. Fagp.I 72.57. 1.5.57 mhp. 1.5.59 ass. Kh. 1.9.59 Herning. Fagp.II 40.64. 1.1.68 oass. Århus.
- Grauslund, S. S.**, R², f.26.2.04 i Trede. P.1.9.20. 1.3.21—31.10.22 ude af postv. Fagp.I 67.25. 1.6.25 mhp. 1.6.28 ass. Kh. Fagp.II 46.30. 1931 forstærkerkursus og kursus i måle- og spildeteknik. 1.11.35 jbp.1 Kh. 15.1.40 gdir. 1.11.44 oass. jbp.1 Kh. 1.9.50 Kh. 1.3.53 ktr. Kh. 1.8.61 postmester i Skanderborg (23.lkl.).
- Gravengaard, E.**, frk., f.26.8.51 i Dybe. P.&T.16.8.69 Brørup.
- Gravengaard, H.**, f.21.7.31 i Stadil. P.&T.9.1.52 som aspirant. 1.11.54 landpostbud. Postbudfagp. 47.56. 1.9.58 elevudd. Fagp.I 78.60. 1.5.61 ass. Thisted. 1.4.62 Hirtshals. Fagp.II 47.64. 1.6.66 oass. Esbjerg.
- Gregersen, B.**, f.24.5.20 i Stege. P.&T.1.9.37. Fagp.I 76.40. 1.9.40 mhp. 1944 forstærkerkursus. 1.6.44 ass. Korsør. Fagp.II 46.47. 1.4.50 oass. Fåborg. 1.10.57 ktr. Haderslev. 1.10.66 postmester i Bjerringbro (21.lkl.).
- Gregersen, H.**, fru (f. Riber), f.31.12.41 i Nørre Broby mark. P.&T.1.5.59. Fagp.I 92.62. 1.5.62 mhp. 1.5.64 ass. Bogense.
- Gregersen, I.**, fru (f. Mikkelsen), f.23.1.47 i Fjerritslev. P.&T.16.8.64. Fagp.I 77.67. 1.9.67 mhp. 1.9.69 ass. Kh. (41).
- Gregersen, L. M.**, f.20.1.49 i Frcia. P.&T.16.8.67 Nørre-Åby. 1.10.68 Frcia.
- Gregersen, S. P. V.**, f.1.7.21 i Ulstrup. P.&T.15.2.48 som hjælpekonstruktør. 1.3.50 konstruktør III radioingjt. (Skamlebæk). 1.3.51 konstruktør II radioingjt. (Skamlebæk). 1.7.54 ingeniør i 18.lkl. radioingjt. (Skamlebæk). 1.4.58 ingeniør i 21.lkl. radioingjt. (Skamlebæk). 1.4.61 ingeniør i 23.lkl. radioingjt. (Skamlebæk). 1.4.66 ingeniør i 25.lkl. radioingjt. (Skamlebæk).
- Groth, A. H.**, f.28.7.18 i Marstal. P.&T.1.9.35. Fagp.I 76.38. 1.9.38 mhp. 1940 forstærkerkursus. 1.8.42 ass. Nykøbing Fl. 1.11.42 Nyborg. Fagp.II 45.46. 1.11.47 gdir. 1.12.51 oass. telegraflaboratoriet. 1.4.57 ktr. Kh. rtf. 1.4.59 ktr. telegraflaboratoriet. 1.4.63 overkontrollør telegraflaboratoriet.
- Grube, E.**, frk., f.26.5.46 i Marstal. P.&T.16.8.62. Fagp.I 85.65. 1.9.65 mhp. 1.9.67 ass. Kh. (28).
- Grube, M.**, f.16.1.53 i Sønderborg. P.&T.16.8.69 Gråsten.
- Grubjerg, A. H.**, f.28.10.21 i Kh. P.&T.1.5.47 som hjælpe-maskinist. 1.6.49 maskinist. 1.6.50 maskinmester II gdir. 1.2.53 maskinmester II i. ingdistr. (Kh). 1.4.58 maskinmester i 18.lkl. 1.ingdistr. (Kh). 1.9.68 maskinmester i 21.lkl. 1.ingdistr. (Kh).
- Grundsted, L. B.**, frk., f.29.3.48 i Nyborg. P.&T.16.8.65 Otterup. 1.10.66 Nyborg. Fagp.I 80.68. 27.3.68 Kh. 1.9.68 mhp. Kh.
- Grunnet, W.**, f.27.7.24 i Ålborg. P.&T.1.9.41. Fagp.I 85.44. 1.9.44 mhp. 1.9.46 ass. Kh. Fagp.II 49.51. 1.8.51 Ålborg. 1.7.52 4.øverpostinsp. 1.11.54 oass. Skagen. 1.5.59 Ålborg. 21.9.59—4.3.60 kst. pm. Hadsund. 1.4.61 ktr. Ålborg (postens kundetj.)
- Grønbeck, A.**, f.27.12.30 i Melfort, Canada. P.&T.1.9.47. Fagp.I 70.50. 1.9.50 mhp. 1952 forstærkerprøven. 1.9.52 ass. Kh. rtf. 1.10.56. Kh. htg. Fagp.II 47.59. 1.4.61 oass. Kh. htg. 1.4.66 ktr. Kh. htg.
- Grøndahl, V.**, f.17.9.40 i Borup. P.&T.1.9.57. Fagp.I 90.60. 1.9.60 mhp. 1.9.62 ass. Kh. 17.12.65 Kh. rtf. 1967 forstærkerprøven. Fagp.II 44.68. 1.7.68 oass. Kh. rtf.
- Gudbrand, E. L.**, fru (f. Nielsen), f.7.4.16 i Kh. P.&T.1.10.35. 1.5.40 kontorist. 1.10.46 kontorass. II. 1.4.55 kontorass. II. 1.7.66 overkontorassistent Kh. (avisptk.).
- Gug, L.**, fru (f. Gung), f.21.2.27 i Hadsund. P.&T.1.9.45. Fagp.I 85.48. 1.9.48 mhp. 1.9.50 ass. Bjerringbro. Fagp.II 45.56. 1.2.57 Kh. 1.9.59 oass. Kh. 1.4.60 girokt. 1.4.66 ktr. girokt. 1.7.69 postmester ved indlevptk. 46 (18.lkl.).
- Guldsmed-Thomsen, O.**, f.2.3.39 i Ørsløvkloster. P.&T.1.9.56. Fagp.I 60.59. 1.9.59 mhp. 1.9.61 ass. Kh. 1.10.61 Roslev. Fagp.II 43.67. 1.10.68 oass. Frhavn.
- Gyldenhof, A.**, f.11.4.22 i Århus. P.&T.1.9.39. Fagp.I 68.42. 1.9.42 mhp. 1.4.46 ass. Skærbæk. Fagp.II 38.52. 1.7.55 oass. Tønder. 1.10.61 ktr. Esbjerg. 1.7.65 postmester i Brørup (18.lkl.).
- Gyldenvang, J. E.**, f.12.5.27 i Asnæs. P.&T.1.9.45. Fagp.I 57.48. 1.9.48 mhp. 1.9.50 ass. Viborg. Fagp.II 38.61. 1.3.62 oass. Silkeborg.

- Göbel, C. P.**, f.14.5.24 i Stepping. P.&T.1.9.41. Fagp.I 69.44. 1.9.44 mhp. 1.9.46 ass. Holbæk. 23.10.47 Kh. Fagp.II 36.52. 1.11.56 oass. Kh. 1.12.63 ktr. Viborg.
- Gaarde, C. G.**, f.9.3.32 i Sjølund. P.&T.1.5.50. Fagp.I 65.53. 1.5.53 mhp. 1.5.55 ass. Vejen. Fagp.II 39.62. 1.5.66 oass. Vejen.
- Gaarde, P.**, f.15.4.41 i Vejstrup. P.&T.1.5.58. Fagp.I 55.61. 1.5.61 mhp. 1.5.63 ass. Kh. 1.5.64 Haderslev. Fagp.II 41.68. Ass. Haderslev.
- Gaardhøje, P. R.**, f.18.12.14 i Kolding. P.&T.1.9.31. Fagp.I 80.34. 1.9.34 mhp. 1.1.39 ass. Grenå. Fagp.II 44.41. 1.5.42 Frca. 1.5.43 Horsens. 1.10.47 oass. Silkeborg. 1.12.55 ktr. Silkeborg. 1.3.—31.3.64 kst. pm. Silkeborg. 1.4.65 overkontrollør Silkeborg. 1.4.66 postmester i Nykøbing M. (23.lkl.).
- Hadsund, T. J.**, fru (f. Andersen), f.26.1.13 i Viby. P.&T. 15.9.31. 1.2.37 kontorist. 1.4.48 kontorass.II 1.2.55 kontorass.I. 1.4.61 overkontrollør Asshus T.
- Hagelquist, H. J.**, f.4.5.45 i Alborg. P.&T.16.8.62. Fagp.I 60.65. 1.9.65 mhp. 1.9.67 ass. Allerød. 15.5.68 Struer. 1.4.69 ass. Roslev.
- Hagner, K. V.**, f.8.6.12 i Vejle. P.&T.1.9.30. Fagp.I 80.33. 1.9.33 mhp. 1.9.36 ass. Skanderborg. 1.4.56 Vejle. 1.11.58 oass. Århus. 1.9.63 postforvalter ved posteksp. Silkeborg I (15.lkl.).
- Hakonsen, I. B.**, fru (f. Pedersen), f.7.1.39 i Varde. P.&T.1.5.56. Fagp.I 83.59. 1.5.59 mhp. 1.5.61 ass. Kh. Fagp.II 57.67. 1.7.68 oass. Kh. 1.10.69 oass. gdir. (lønningansvinsniskst.).
- Hakonsen, R. J.**, f.9.4.32 i Radsted. P.&T.1.9.51. Fagp.I 58.54. 1.9.54 mhp. 1.9.56 ass. Kh. Fagp.II 36.63. 1.4.64 oass. Kh. 1.6.66 girokt. 1.5.67 postmester ved indlevptk. 52 (15.lkl.).
- Hald, I.**, fru (f. Olesen), f.24.7.48 i Silkeborg. P.&T. 16.8.65 Ikast. 1.10.66 Silkeborg. Fagp.I 84.68. 27.3.68 Kh. 1.9.68 mhp. Kh. (21).
- Hald, L. S.**, f.3.4.48 i Rønne. P.&T.16.8.65 Allinge. 1.10.66 Rønne. Fagp.I 94.68. 27.3.68 Kh. 1.9.68 mhp. Kh. (i militærtj.).
- Hallas, H. K.**, frk., f.28.1.50 i Udbyneder. P.&T.16.8.67 Vrå. 1.10.68 Nykøbing M.
- Halvgaard, H. P.**, f.9.8.03 i Gamtofte. P.1.9.20. 1.4.21—31.10.22 ude af postv. Fagp.I 60.25. 1.4.25 mhp. 1.4.28 ass. Borkop. 1.5.28 Kh. 1.5.31 girokt. Fagp.II 51.36. 1.4.45 oass. girokt. 1.12.53 postmester i Borre (18.lkl.).
- Hamann, B.**, f.28.9.28 i Erritsø. P.&T.1.5.46. Fagp.I 65.49. 1.5.49 mhp. 1.5.51 ass. Birkerød. 1.5.52 Kh. 1.5.55 jbp.1 Kh. Fagp.II 36.57. 1.4.61 oass. Kh. 1.4.64 jbp.1 Kh. 1.5.68 ktr. Kh. (Chlund).
- Handberg, I.**, fru (f. Hansen), f.25.3.28 i Kh. P.&T.1.4.45. 1.4.49 kontorist. 1.4.56 kontorass.II. 1.4.61 kontorass.I. 1.9.68 overkontrollør Kh. (pakkepkt.).
- Hankil, P.**, f.14.11.23 i Brande. P.&T.1.9.40. Fagp.I 97.43. 1.9.43 mhp. 1.4.46 ass. Århus. Fagp.II 53.50. 1.10.52 3. overpostinsp. 1.11.54 oass. Herring. 1.5.59 ktr. Nakskov. 1.4.69 overkontrollør Nakskov.
- Hansen, A.**, frk., f.7.2.29 på Frberg. P.&T.1.9.47. Fagp.I 81.50. 1.9.50 mhp. 1.9.52 ass. Tønder. 1.5.55 Kolding. Fagp.II 37.61. 1.9.62 oass. Kolding.
- Hansen, A.**, f.28.4.38 i Daugård. P.&T.1.9.55. Fagp.I 88.58. 1.9.58 mhp. 1.9.60 ass. Herring. Fagp.II 54.65. 1.2.67 oass. Nyborg.
- Hansen, A.**, fru (f. Pedersen), f.25.9.47 i Præstø. P.&T. 16.8.66 Præstø. 1.10.67 Vordingborg. Fagp.I 71.69. 28.3.69 Haslev. 1.9.69 mhp. Haslev.
- Hansen, A. B.**, frk., f.5.9.49 i Haderslev. P.&T.16.8.66 Sommersted. 1.10.67 Åbenrå. Fagp.I 74.69. 28.3.69 Kh. 1.9.69 mhp. Kh.
- Hansen, A. B. P.**, f.14.11.03 i Esbjerg. T.16.8.19. Fagp.78.21. 1.9.22 mhp. 1.3.26 ass. Frca. T. 28.9.32 Århus. Postfagp. 38.33. 1.1.57 postforvalter ved posteksp. Århus 6 (18.lkl.).
- Hansen, A. C.**, f.2.11.21 i Troense. P.&T.1.9.38. Fagp.I 76.41. 1.9.41 mhp. 1.12.45 ass. Holbæk. 1.5.47 Kh. Fagp.II 38.50. 1.6.50 jbp.1 Kh. 1.12.54 oass. Kh. 1.9.57 jbp.1 Kh. 1.4.61 ktr. Kh. 1.11.66 postmester i Svinninge (18.lkl.).
- Hansen, A. F.**, løjtnant, f.25.5.16 i Nr. Uttrup. P.&T.1.9.32. Fagp.I 84.35. 1.9.35 mhp. 1.6.40 ass. Nykøbing Fl. Fagp. II 42.45. 1.12.49 oass. Kalundborg. 1.6.57 ktr. Århus. 1.8.66 postforvalter ved Viby J. posteksp. (18.lkl.).
- Hansen, A. G.**, f.20.12.24 i Vejen. P.&T.1.9.41. Fagp.I 79.44. 1.9.44 mhp. 1.9.46 ass. Sønderborg. 23.10.47 Kh. 1.5.49 Gråsten. Fagp.II 47.53. 1.4.57 oass. Åbenrå. 1.11.62 ktr. Vejle. 1.5.66 postmester i Vestervig (18.lkl.).
- Hansen, A. L.**, frk., f.16.11.51 i Tønder. P.&T.16.8.68 Højer. 1.10.69 Tønder.
- Hansen, A. M.**, frk., f.27.4.38 i Vorup. P.&T.1.9.55. Fagp.I 66.58. 1.9.58 mhp. 1.9.60 ass. Kh. (15).
- Hansen, A. S.**, f.15.4.28 i Rolfsted. P.&T.1.8.53 som monteraspirant. 1.6.55 monter I. 1.10.55 mekaniker II. 1.10.56 mekaniker I. 1.4.58 overmekaniker. 1.4.61 radiomester 2.ingdistr. 1.4.65 radiomester i 18.lkl. 2.ingdistr. (Sdr. Højrup).
- Hansen, A. T.**, fru (f. Oggesen), f.9.3.47 i Strellev. P.&T. 16.8.64. Fagp.I 72.67. 1.9.67 mhp. 1.9.69 ass. Kh. (Klampenborg).
- Hansen, A. V.**, f.3.7.24 i Assens. P.&T.1.9.40. Fagp.I 82.43. 1.9.43 mhp. 1.4.46 ass. Kh. Fagp.II 52.52. 1.7.52 gdir. 1.10.55 oass. kabelingjt. 1.4.61 ktr. kabelingjt.s kt. 1.11.64 gdir. 1.4.65 overkontrollør gdir. (3.tekn.kt.).
- Hansen, B.**, f.28.4.37 i Frhavn. P.&T.1.9.53. Fagp.I 66.56. 1.9.56 mhp. 1.9.58 ass. Kh. Fagp.II 42.64. 1.2.65 oass. Kh. (SV).
- Hansen, B. E.**, f.28.12.22 i Guldborg F. P.&T.16.8.47 som hjælpemaskinist. 1.9.49 maskinist. 1.9.50 maskinmester II 1.ingdistr. 1.7.57 maskinmester I 1.ingdistr. 1.4.63 maskinmester i 21.lkl. 1.ingdistr. (Kh.).
- Hansen, B. L.**, fru (f. Nielsen), f.6.3.46 i Egemose dam. Søllested. P.&T.16.8.63. Fagp.I 87.66. 1.9.66 mhp. 1.9.68 ass. Kh.
- Hansen, B. M.**, fru (f. Jensen), f.11.12.37 i Aså. P.&T. 1.9.54. Fagp.I 89.57. 1.9.57 mhp. 1.9.59 ass. Hjørring. 1.2.62 ass. Dronninglund.
- Hansen, B. R.**, f.5.11.15 i Korsør. P.&T.1.9.32. Fagp.I 81.35. 1.9.35 mhp. 1.12.39 ass. Roskilde. Fagp.II 43.43. 1.9.49 oass Kh. 1.10.57 ktr. Kh. 1.4.66 overkontrollør Kh. (Lyngby).
- Hansen, B. R.**, f.5.9.35 i Kirkendrup mark. P.&T.1.9.52. Fagp.I 88.55. 1.9.55 mhp. 1.9.57 ass. Kh. 1.10.57 Thors-havn. 1.3.59 Frca. 1.1.60 jbp.2 Frca. Fagp.II 57.62. 1.11.63 oass. Århus. 1.4.64 3. overpostinsp. 1.9.68 ktr. Odder.
- Hansen, B. S.**, frk., f.31.5.52 i Byrum. P.&T.16.8.69 Hirtshals.
- Hansen, B. V.**, f.27.8.51 i Hvorup. P.&T.16.8.69 Løgstør.
- Hansen, B. W.**, f.23.8.48 i Sdr. Bjært. P.&T.16.8.65 Gram. 1.10.66 Kolding. Fagp.I 66.68. 27.3.68 Kh. 1.9.68 mhp. Kh.
- Hansen, C. A. V.**, f.25.10.41 i Hunseby. P.&T.1.9.58. Fagp. I 65.61. 1.9.61 mhp. 1.9.63 ass. Kh. 11.12.63 Kolding T. 1965 forstærkerprøven. 6.3.65 Kh. rtf. Fagp.II 47.68. 15.12.68 Nykøbing Fl. 1.10.69 oass. Nykøbing Fl.
- Hansen, C. B.**, f.28.10.48 i Håstrup. P.&T.16.8.66 Fåborg. 1.10.67 Svendborg. Fagp.I 74.69. 28.3.69 Kh. 1.9.69 mhp. Kh.
- Hansen, C. E.**, f.28.5.34 i Asnæs. P.&T. 1.3.56 som monteraspirant. 1.2.58 monter I. 1.4.58 mekaniker i 7.lkl. 1.4.63 mekaniker i 10.lkl. 1.6.66 mekaniker i 12.lkl. 1.4.69 overmekaniker i 15.lkl. radioingjt. (Skamlebæk).
- Hansen, C. Holten, R***, f.11.10.02 i Rønne. P.1.9.18. Fagp.I 87.21. 1.9.21 mhp. 1.9.24 ass. Vordingborg. 1.10.24 Mas-nedsund. 26.4.25 Slagelse. 15.4.27 Rønne. Fagp.II 55.30. 1.5.32 gdir. 1.5.36 2. overpostinsp. 1.2.41 oass. 1. overpostinsp. 1.2.47 ktr. Rønne. 12.—29.2.48 kst. pm. Rønne 1.2.51 overkontrollør Odense. 1.4.59 postmester i Nykøbing Fl. (25.lkl.).
- Hansen, D. D.**, f.26.6.44 i Kh. P.&T.16.8.61. Fagp.I 70.64. 1.9.64 mhp. 1.9.66 ass. Århus T. 1967 forstærkerprøven. 6.3.67 ass. Kh. rtf.
- Hansen, D. S.**, fru (f. Dreyer), f.21.1.38 i Ærøskøbing. P.&T.1.5.54. Fagp.I 83.57. 1.5.57 mhp. 1959 forstærkerprøven. 1.5.59 ass. Kh. rtf. 5.7.61—4.1.62 og 31.7.64—30.1.65 u.f.nr. Ass. Kh. rtf.

- Hansen, Egon, f.4.4.20 i Hjerm. P.&T.1.9.37. Fagp.I 81.40. 1.9.40 mhp. 1.5.44 ass. Kjellerup. 1.5.46 Kh. Fagp.II 54.49. 1.11.49 gdir. 1.7.53 oass. 3.ingdistr.s kt. 1.4.58 ktr. radiointj. (kttj). 1.4.63 overkontrollør radioingntj. (kttj). 1.9.68 telegrafinspektør i 23.1kl. gdir. (2.tekn. kt.).
- Hansen, Eigil, f.5.9.40 i Odense. P.&T.1.5.57. Fagp.I 95.60. 1.5.60 mhp. 1.5.62 ass. Kolding T. 1963 forstærkerprøven. 9.3.63 Kh. rtf. Fagp.II 57.66. 1.9.67 oass. kabelingntj. (Kh.).
- Hansen, Erik, f.3.5.21 i Vejle. P.&T.1.9.38. Fagp.I 89.41. 1.9.41 mhp. 1.6.45 ass. Vejle. Fagp.II 53.50. 1.10.53 oass. Lemvig. 1.5.59 ktr. Rønne.
- Hansen, Erik, f.14.8.35 i Odense. P.&T.1.9.52. Fagp.I 78.55. 1.9.55 mhp. 1.9.57 ass. Kh. 21.4.58 Kolding T. 1959 forstærkerprøven. 13.3.59 Kh. rtf. Fagp.II 51.65. 1.9.65 oass. Kh. rtf. 1.2.67 gdir. 1.4.69 ktr. Kh. rtf.
- Hansen, Ernst, f.6.2.35 i Ulдум. P.&T.1.9.52. Fagp.I 91.55. 1.9.55 mhp. 1.9.57 ass. Kh. 21.4.58 Århus T. 1959 forstærkerprøven. 13.3.59 Kh. rtf. Fagp.II 59.63 1.11.63 oass. gdir. 1.4.69 ktr. gdir. (2.tekn.kt.).
- Hansen, Evald, f.29.4.14 i Næstved. P.&T.1.9.30. Fagp.I 66.33. 1.9.33 mhp. 1937 radiocertifikat af I. kl. 1.5.38 ass. Blåvand radio. 1.12.40 Bjerringbro. 1.5.42 Kh. T. Fagp. II 47.43. 1.6.43 jbp.1 Kh. 1.4.47 ass. Kh. 1.5.50 jbp.1 Kh. 1.4.54 ktr. Maribo. 1.8.62 postmester i Nykøbing Sjælland (18.1kl.).
- Hansen, Evald, f.18.12.23 i Jerlev. P.&T.1.9.41. Fagp.I 64.44. 1.9.44 mhp. 1.9.46 ass. Ringkøbing. 1.12.46 Vejle. Fagp.II 42.52. 1.4.57 oass. Viborg. 1957 sommerposteksp. Vejrsstrand. 1.7.63 ktr. Hjørring. 1.8.67 postmester i Løkken (18.1kl.).
- Hansen, E. B., f.13.12.31 i Gjerup. P.&T.1.5.48. Fagp.I 68.51. 1.5.51 mhp. 1.5.53 ass. Rønne. 1.8.59 Thisted. Fagp.II 36.59. 1.12.62 oass. Thisted. 1.8.-31.8.69 kst. pm. i Alestrup. Oass. Thisted.
- Hansen, E. B., fru (f. Josephsen), f.8.6.46 i Nykøbing M. P.&T.16.8.63. Fagp.I 84.66. 1.9.66 mhp. 1.9.68 ass. Frensborg.
- Hansen, E. B., frk., f.18.7.50 i Farstrup. P.&T.16.8.68 Fjertritslev. 1.10.69 Nykøbing M.
- Hansen, E. Bremsøe, f.24.6.27 i Odense. P.&T.1.9.44. Fagp. I 76.47. 1.9.47 mhp. 1.9.49 ass. Kh. 24.10.49 Slagelse. Fagp.II 46.55. 1.2.59 oass. Vejle. 1.11.63 ktr. Slagelse.
- Hansen, E. C. G., f.29.4.20 i Kh. P.&T.1.9.37. Fagp.I 71.40. 1.9.40 mhp. 1.5.44 ass. Kh. Fagp.II 40.48. 1.11.48 jbp.1 Kh. 1.4.54 oass. Kh. 1.9.55 jbp.1 Kh. 1.4.60 Kh. 1.7.60 ktr. Kh. (F).
- Hansen, E. E., f.21.10.34 i Maribo. P.&T.1.9.52. Fagp.I 84.55. 1.9.55 mhp. 1.9.57 ass. Neksø. 1.5.58 Nakskov. Fagp.II 44.64. 1.9.64 oass. Birkerød.
- Hansen, E. E., f.12.12.41 i Præstø. P.&T.1.5.59. Fagp.I 97.62. 1.5.62 mhp. 1.5.64 ass. Kh. Fagp.II 63.69. 1.10.69 oass. gdir. (3. tekn.kt.)
- Hansen, E. Enegaard, f.21.7.46 i Kalvehave. P.&T.16.8.64 Fagp.I 80.67. 1.9.67 mhp. 1.9.69 ass. Kh.
- Hansen, E. Gregersen, f.10.9.28 i Vejen. P.&T.1.9.45. Fagp. I 69.48. 1.9.48 mhp. 1.9.50 ass. Kh. 1.9.55 jbp.1 Kh. Fagp. II 40.56. 1959 sommerposteksp. Humlebæk. 1.9.59 oass. Kh. 1.12.65 ktr. Kh. (Søborg).
- Hansen, E. H., f.12.5.34 i Ørum. P.&T.1.9.51. Fagp.I 65.54. 1.9.54 mhp. 1.9.56 ass. Kh. 1.6.58 Hammel. Fagp.II 36.63. 1.2.67 oass. Viborg.
- Hansen, E. H., fru (f. Ronøe), f.11.1.29 i Lemvig. P.&T. 1.12.45. 1.2.50 kontorist. 1.4.58 kontorass. II. 1.4.61 kontorass.I. 1.4.69 overkontorassistent gdir. (5. ekspkt.).
- Hansen, E. J. B., f.16.3.26 i Poulsker. P.&T.1.7.48 som reservestpostbud. 1.7.50 postbud. Postbudfagp.47.51. 1.8.51 overpakmester. 1.9.51 elevudd. Fagp.I 64.53. 1.5.54 ass. Nykøbing Fl. Fagp.II 36.59. 1.12.61 oass. Kh. (avispkt.).
- Hansen, E. M. V., frk., f.10.7.52 i Ringe. P.&T.16.8.69 Ringe.
- Hansen, E. O., f. 3.10.42 i Vejle. P.&T.16.8.59. Fagp.I 78.62. 1.9.62 mhp. 1.9.64 ass. Kh. 1.2.65 Bramminge. 15.5.68 ass. girokt.
- Hansen, E. R., f.17.3.32 i Nørskov. P.&T.1.9.48. Fagp.I 65.51. 1.9.51 mhp. 1.9.53 ass. Kh. Fagp.II 41.62. 1.4.63 oass. Kh. 1.3.65 oass. Esbjerg.
- Hansen, E. W., f.10.2.26 i Randers. P.&T.1.9.42 som cykelbud. 1.4.46 reservestpostbud. 1.3.47 postbud. Postbudfagp.53(udm).50. 1.2.51 overpakmester. 1.9.53 elevudd. Fagp.I 79.55. 1.5.56 ass. Frčia. Fagp.II 56.60. 1.2.61 oass. Maribo. 1.9.65 ktr. Hillerød.
- Hansen, E. W., f.27.1.31 i Otterup. P.&T.1.9.46. Fagp.I 67.49. 1.9.49 mhp. 1.2.52 ass. Nordby Fanø. 30.1.54 Frčia. 1.3.55 Nordby Fanø. Fagp.II 36.58. 1.2.63 oass. Nordby Fanø.
- Hansen, F., f.2.2.43 i Jyderup. P.&T.16.8.60. Fagp.I 74.63. 1.9.63 mhp. 1.9.65 ass. Kh. htg.
- Hansen, F., f.11.7.48 i Sønderborg. P.&T.16.8.65 Tinglev. 1.10.66 Sønderborg. Fagp.I 65.68. 27.3.68 Kh. 1.9.68 mhp. Kh.
- Hansen, F. M., f.25.3.39 i Lødkov. P.&T.1.9.56. Fagp.I 66.59. 1.9.59 mhp. 1.9.61 ass. Ringsted. Fagp.II 40.66. 1.6.68 tj. under Den kgl. Grønlandske Handel (Godthåb).
- Hansen, F. T., f.29.10.31 i Tørring. P.&T.1.9.47. Fagp.I 76.50. 1.9.50 mhp. 1.11.52 ass. Frčia. 1.4.55 jbp.2 Frčia. Fagp.II 43.59. 1.4.61 Frčia. 1.7.61 oass. jbp.2 Frčia. 1.12.66 ktr. Holstebro.
- Hansen, F. V., f.18.10.06 i Frčia. P.&T.1.8.41 som monteraspirant. 1.8.43 monter I. 1.4.47 mekaniker II. 1.4.53 mekaniker I. 1.4.58 overmekaniker. 1.4.62 overmekaniker i 15.1kl. 1.ingdistr. 1.4.65 værkemester i 15.1kl. 1.ingdistr. (Kh.).
- Hansen, G., f.14.11.28 i Kliplev. P.&T.1.9.45. Fagp.I 74.48. 1.9.48 mhp. 1950 forstærkerkursus. 1.9.50 ass. Skive. 25.10.51 Kolding. 1.4.53 Kolding T. Fagp.II 46.55. 1.11. 59 oass. Kolding T. 1.4.65 ktr. Kolding T.
- Hansen, G., frk., f.10.12.47 i Odense. P.&T.16.8.64 Fagp.I 73.67. 1.9.67 mhp. 1.9.69 ass. Kh.
- Hansen, G. A., fru (f. Berg), f.24.2.06 i Vejrum. P.1.9.24 Fagp.I 83.27. 1.9.27 mhp. 1.9.30 ass. Kh. 1.10.50 ass. girokt.
- Hansen, G. H., f.28.11.31 i Unerup. P.&T.1.9.48. Fagp.I 85.51. 1.9.51 mhp. 1952 forstærkerprøven. 1.9.53 ass. Kh. rtf. 28.4.56 Nykøbing Fl. Fagp.II 55.59. 1.6.61 oass. Nykøbing Fl. 1.4.63 telegraflaboratoriet. 1.4.66 ktr. telegraflaboratoriet.
- Hansen, G. J. M., f.4.3.10 i Kh. P.&T.1.9.30. Fagp.I 55.33. 1.9.33 mhp. 1.9.36 ass. Kh. 1.11.58 oass. Kh. (avispkt.).
- Hansen, G. M., frk., f.12.5.28 i Haarby. P.&T.1.4.46. 1.6.49 kontorist. 1.4.57 kontorass. II. 1.7.60 kontorass. I. 1.4.69 overkontorassistent Odense.
- Hansen, H., f.6.2.24 i Hadbjerg. P.&T.1.9.42. Fagp.I 72.45. 1.9.45 mhp. 1947 radiocertifikat af I. kl. 1.9.47 ass. Kh. htg. Fagp.II 45.53. 1.4.56 oass. Kh. htg. 1.4.63 ktr. Kh. htg.
- Hansen, H., f.8.9.25 i Lendemark. P.&T.1.9.43. Fagp.I 63.46. 1.9.46 mhp. 1.9.48 ass. Herning. 15.5.50 Thorshavn. 1.4.54 Frčia. 1.6.55 jbp.2 Frčia. Fagp.II 36.56. 1.12.58 oass. jbp.2 Frčia. 1.5.65 oass. Padborg (Kruså posteksp.).
- Hansen, H., f.31.10.47 i Frørup. P.&T.16.8.65 Kerteminde. 1.10.66 Svendborg. Fagp.I 63.68. 27.3.68 Kh. 1.9.68 mhp. Kh.
- Hansen, Harry, f.2.12.26 i Gudme. P.&T.1.9.44. Fagp.I 83.47. 1.9.47 mhp. 1.9.49 ass. Kh. Fagp.II 59.55. 1.6.56 gdir. 1.11.57 oass. Middelfart. 1.9.64 ktr. 2. overpostinsp.
- Hansen, Harry, f.15.6.34 i Sønderborg. P.&T.1.9.52. Fagp.I 67.55. 1.9.55 mhp. 1.9.57 ass. Kh. Fagp.II 38.63. 1.2.64 jbp.1 Kh. 1.6.64 oass. Kh. (omk.).
- Hansen, H. A., f.19.6.39 i Basselund. P.&T.1.9.56. Fagp.I 69.59. 1.9.59 mhp. 1.9.61 ass. Rønne. Fagp.II 53.65. 1.9.67 oass. Rønne.
- Hansen, H. E., f.4.3.29 i Horsens. P.&T.1.7.51 som hjælpe-tegner. 1.7.53 tegner 2.ingdistr. 1.4.65 tegner i 15.1kl. 2.ingdistr. (Åbenrå).
- Hansen, H. E., f.25.9.31 i Sommersted. P.&T.1.9.49. Fagp.I 82.52. 1.9.52 mhp. 1.9.54 ass. Maribo. 1.1.55 Århus T. 16.12.55 Kh. rtf. 1956 forstærkerprøven. 17.4.56 Åbenrå. Fagp.II 45.60. 1.4.62 oass. Åbenrå. 1.9.68 ktr. Åbenrå.
- Hansen, H. E., f.20.3.50 i Gunderslev. P.&T.16.8.67 Fuglebjerg. 1.10.68 Ringsted.

- Hansen, H. G., f.14.8.30 i Andkær. P.&T.1.9.47. Fagp.I 68.50. 1.9.50 mhp. 1.9.52 ass. Kh. htg. 1.1.53 Århus T. 1953 forstærkerprøven. 16.12.53 Kolding T. Fagp.II 42.57. 1.4.61 oass. Kolding T. 1.4.67 ktr. Kolding T.
- Hansen, H. G. D., f.13.6.30 i Vamdrup. P.&T.1.9.46. Fagp.I 89.49. 1.9.49 mhp. 1.9.51 ass. Esbjerg. 24.10.52 Kh. Fagp.II 59.56. 1.1.57 gdir. 1.9.59 oass. Kh. 1.12.60 gdir. 1.10.64 ktr. gdir. 1.6.69 overkontrollør Kh. (avispkt.).
- Hansen, H. H., f.9.2.33 i Svendborg. P.&T.1.5.50. Fagp.I 83.53. 1.5.53 mhp. 1954 forstærkerprøven. 1.5.55 ass. Kh. htg. Fagp.II 61.60. 1.6.62 oass. radioingtj. (Kh.). 1.10.67 ktr. gdir. (4.ekspkt.).
- Hansen, H. H., f.27.12.38 i Reveldrup. P.&T.1.5.56. Fagp.I 90.59. 1.5.59 mhp. 1.5.61 ass. Kh. 29.6.61. Frcia. Fagp.II 64.66. 1.7.66 2. overpostinsp. 1.2.67 oass. 2. overpostinsp.
- Hansen, H. N. P., f.25.5.13 i Odense. P.&T.1.9.30. Fagp.I 72.33. 1.9.33 mhp. 1.6.37 ass. Århus. 1.2.38 Ryomgård. Fagp.II 40.39. 1.5.42 Århus. 1.7.47 oass. Alborg. 21.4.—13.10.55 kst. pm. Hadsund. 1.8.55 ktr. Alborg. 1.6.64 post- og telegrafkasserer i 23. lkl. Alborg.
- Hansen, H. P., f.31.7.23 i Bøgelgård, Thorning sogn. P.&T.1.9.39. Fagp.I 97.42. 1.9.42 mhp. 1.4.46 ass. girokt. Fagp.II 57.54. 1.12.54 oass. Rudkøbing. 3.1.—31.1.56 kst. pm. Rudkøbing. 1.4.61 ktr. Middelfart.
- Hansen, H. P., f.9.5.31 i Rødby Havn. P.&T.1.5.48. Fagp.I 81.51. 1.5.51 mhp. 1952 forstærkerprøven. 1.5.53 ass. Kh. rtf. 1.10.57 Nykøbing Fl. Fagp.II 57.59. 1.4.60 gdir. 1.6.61. oass. gdir. 1.12.65 ktr. kabelingtj. (Kh.). 1.4.66 ktr. gdir. (2. tekn.kt.).
- Hansen, H. R., f.29.11.33 i Århus. P.&T.1.9.50. Fagp.I 67.53. 1.9.53 mhp. 1.9.55 ass. Kh. Fagp.II 47.61. 1.9.63 oass. Kh. (Lynby).
- Hansen, H. T., f.23.2.20 i Redsø. P.&T.1.6.48 som monter- aspirant. 1.3.49 montør I. 1.4.54 mekaniker II. 1.4.59 mekaniker i 10. lkl. 1.4.62 mekaniker i 12. lkl. 1.1.66 overmekaniker i 15.lkl. 3.ingidistr. 1.4.69 værkfører i 18.lkl. 3.ingidistr. (Århus).
- Hansen, H. W., f.16.3.25 i Vejle. P.&T.1.9.42. Fagp.I 73.45. 1.9.45 mhp. 1.9.47 ass. Nyborg. 1.1.48 Århus T. 1.4.49 Ringkøbing. 1.12.51 Århus T. Fagp.II 43.53. 1.4.57 oass. Århus T. 1.4.64 ktr. Århus T.
- Hansen H. V. N., f.1.7.17 i Vamdrup. P.&T.1.9.35. Fagp.I 98.38. 1.9.38 mhp. 1940 forstærkerkursus. 1.9.41 ass. Kh. rtf. 1.1.43 Kolding. Fagp.II 65.44. 1.6.50 oass. Horsens. 1.11.54 ktr. Viborg. 1.4.58 overkontrollør Viborg. 1.5.65 postmester i Grenå (23.lkl.).
- Hansen, I., frk., f.4.11.47 i Skelby. P.&T.16.8.65 Fugle- bjerg. 1.10.66 Slagelse. Fagp.I 78.68. 27.3.68 Nykøbing Fl. 1.9.68 mhp. Nykøbing Fl. 15.5.69 mhp. Ringsted.
- Hansen, I., fru (f. Andersen), f.11.1.27 i Kh. P.&T.1.2.47. 1.5.49 kontorist. 1.4.56 kontorass. II. 1.4.61 kontorass. I. 1.4.69 overkontorassistent Kh. htg.
- Hansen, I. M., frk., f.15.6.46 i Rude, Holsteinborg. P.&T. 16.8.63. Fagp.I 76.66. 1.9.66 mhp. 1.9.68 ass. Kh. (21).
- Hansen, I. M., frk., f.9.6.50 i Lindeballe. P.&T.16.8.67 Jelling. 1.10.68 Grindsted.
- Hansen, J. A., f.4.2.47 i Gørlev Sjælland. P.&T.16.8.64 Fagp.I 91.67. 1.9.67 mhp. 1.9.69 ass. Kh.
- Hansen, J. A., frk., f.11.3.47 i Stenmagle. P.&T.16.8.64 Fagp.I 72.67. 1.9.67 mhp. 1.9.69 ass. Hillerød.
- Hansen, J. B. J., fru (f. Knudsen), f.21.9.48 i Glosunde. P.&T.16.8.66 Rødby. 1.10.67 Nakskov. Fagp.I 91.69. 28.3.69 Saksøbing. 1.9.69 mhp. Saksøbing.
- Hansen, J. C. B., f.15.5.51 i Holtug. P.&T.16.8.68 Store- Heddinge. 1.10.69 Køge.
- Hansen, J. E., frk., f.24.7.39 i Ørsløvvester. P.&T.1.9.56. Fagp.I 74.59. 1.9.59 mhp. 1.9.61 ass. Kh. Fagp.II 49.67. 1.9.67 oass. Kh. (Ø).
- Hansen, J. H., f.31.3.47 i Nørre Snede. P.&T.16.8.64 Fagp.I 60.67. 1.9.67 mhp. 1.9.69 ass. Kh. htg. (i mili- tærtj.).
- Hansen, J. K., fru (f. Andersen), f.31.12.46 i Odense. P.&T.16.8.63. Fagp.I 73.66. 1.9.66 mhp. 1968 forstærker- prøven. 1.9.68 ass. Kh. htg.
- Hansen, J. P., f.10.9.49 i Odense. P.&T.16.8.67 posteksp. Odense 6. 1.10.68 Svendborg.
- Hansen, J. P. B., f.8.3.52 i Vester-Nebel. P.&T.16.8.69 Vamdrup.
- Hansen, J. R., f.24.12.13 i Lundby. P.&T.1.9.37 som ekstra- bud med delvis fast løn. 1.4.39 postbud. Postbudfagp. 49.43. 1.1.44 overpakmester. 1.9.45 elevudd. Fagp.I 90.47. 1.5.48 ass. Kh. Fagp.II 46.50. 1.12.50 oass. Kh. 1.9.57 post- mester ved Dragør postkontor (18.lkl.).
- Hansen, J. T., f.16.8.51 i Tórshavn. P.&T.16.8.69 Hørsholm.
- Hansen, K., frk., f.11.5.03 i Oppesundby. P.1.5.19 som kontorist. 1.10.34 kontorass.II. 1.4.46 kontorass.I. 1.4.65 overkontorassistent girokt.
- Hansen, K., f.25.7.44 i Tyvelse. P.&T.16.8.62. Fagp.I 80.65. 1.9.65 mhp. 1.9.67 ass. Hornbæk.
- Hansen, Kurt, f.30.7.46 i Rise, Ærø. P.&T. 16.8.64 Fagp.I 73.67. 1.9.67 mhp. 1.9.69 ass. Kh. htg. (i militærtj.).
- Hansen, K. B., f.13.5.34 i Slagelse. P.&T.1.9.51. Fagp.I 82.54. 1.9.54 mhp. 1.9.56 ass. Kh. Fagp.II 56.62. 1.11.63 oass. Kh. 1.9.64 gdir. 1.4.69 ktr. Kh. (Ballerup).
- Hansen, K. D., fru (f. Knudsen), f.12.10.46 i Nykøbing M. P.&T.16.8.63. Fagp.I 93.66. 1.9.66 mhp. 1.9.68 ass. Kh. (35).
- Hansen, K. E., frk., f.26.10.46 i Grenå. P.&T.16.8.63. Fagp.I 74.66. 1.9.66 mhp. 1.9.68 ass. Kh. (30).
- Hansen, K. E., f.15.12.44 i Tistrup. P.&T.16.8.63. Fagp.I 91.66. 1.9.66 mhp. 1.9.68 ass. Århus.
- Hansen, K. E. L., frk., f.12.1.49 i Nørup. P.&T.16.8.66 Jell- ling 1.10.67 Varde. Fagp.I 75.69. 28.3.69 Kh. 1.9.69 mhp. Kh.
- Hansen, K. Fynbo, f.15.10.27 i Nykøbing Fl. P.&T.1.9.45. Fagp.I 70.48. 1.9.48 mhp. 1.9.50 ass. Stubbekøbing. Fagp.II 47.57. 1.3.59 Holbæk. 1.6.61 oass. Holbæk. 1.11.66 ktr. Haderslev.
- Hansen, K. G., frk., f.21.6.51 i Bagenkop. P.&T.16.8.68 Ringe. 1.10.69 Rudkøbing.
- Hansen, K. G. N., f.24.5.03 i Kh. T.17.5.20. Fagp.87.22. 1.6.23 mhp. 1.6.26 ass. Kh. T. 1933 radiocertifikat af I. kl. 1.8.37 gdir. 1.4.46 oass. gdir. 1.4.55 ktr. gdir. 1.4.64 overkontrollør gdir. (1.tekn.kt.).
- Hansen, K. H., f. 27.1.24 i Kh. P.&T.1.3.40 som cykelbud. 1.4.46 postbud. 1.6.51 kontorbud. 1.8.63 depotformand. 1.4.67 tegner i 9.lkl. gdir. (3.tekn.kt.).
- Hansen, K. J. H., fru (f. Hildebrandt), f.22.9.24 i Høleby. P.&T.1.10.43. 1.4.46 kontorist. 1.11.52 kontorass.II 1.4.60 kontorass.I 1.4.64 overkontorassistent Kh.htg.
- Hansen, K. M., frk., f.16.6.48 i Øksendrup. P.&T.16.8.65 Ullerslev. 1.10.66 Fåborg. Fagp.I 72.68. 27.3.68 Kh. 1.9.68 mhp. Kh.
- Hansen, K. P., kaptajn, f.5.6.32 i Ørsted. P.&T.1.9.48. Fagp.I 54.51. 1.9.51 mhp. 1.9.53 ass. Kalundborg. 24.4.55 Birkerød. Fagp.II 58.61. 1.12.61 oass. Kh. 1.5.63 2. over- postinsp. 1.4.66 ktr. 2. overpostinsp.
- Hansen, K. S., f.5.9.19 i Næstved. P.&T.1.9.37. Fagp.I 80.40. 1.9.40 mhp. 1.10.43 ass. Kh. 1.2.44 u.f.nr. 1.7.44 Kh. 1.5.45 girokt. Fagp.II 39.50. 1952 bestyrer af Det rullende Postkontor. 1954 sommerposteksp. Snekkersten. 1.9.54 oass. Hølbæk. 1.7.55 Næstved. 1.12.68 ktr. Næstved.
- Hansen, K. V., f.16.9.29 i Blåvand. P.&T.1.9.48. Fagp.I 64.51. 1.9.51 mhp. 1.9.53 ass. Kh. htg. Fagp.II 37.59. 1.10. 62 oass. Kh. htg. 31.7.64 afsked e. ans. 1.8.65 oass. Kh. htg.
- Hansen, K. W., f.15.9.47 i Rise. P.&T.16.8.65 Ærøskøbing. 1.10.66 Rudkøbing. Fagp.I 84.68. 27.3.68 Kh. 1.9.68 mhp. Kh.
- Hansen, L., fru (f. Nielsen), f.19.4.46 i Vormarks mark. P.&T.16.8.63. Fagp.I 84.66. 1.9.66 mhp. 1.9.68 ass. Kh. (Herlev).
- Hansen, L. D., fru (f. Nikolajsen), f.18.10.45 i Tørring. P.&T.16.8.62. Fagp.I 87.65. 1.9.65 mhp. 1.9.67 ass. Odder.
- Hansen, L. E., f.11.3.27 i Kh. P.&T.1.1.47 som reserve- postbud. 1.10.49 postbud. Postbudfagp. 52(udm.).53. 1.10.53 overpakmester. 1.9.56 elevudd. Fagp.I 93.58. 1.5.59 ass. Kh. Fagp.II 61.62. 1.4.63 oass. girokt. 1.5.66 ktr. Kh. (Ballerup).
- Hansen, L. E., frk., f.25.2.49 i Rønninge. P.&T.16.8.66 Kerteminde. 1.10.67 Svendborg. Fagp.I 69.69. 28.3.69 Kh. 1.9.69. mhp. Kh.

- Hansen, L. I., frk., f.7.1.52 i Nørre-Ålslev. P.&T. 16.8.69 Saksjøbing.
- Hansen, L. R., frk., f.29.9.44 i Kalundborg. P.&T.16.8.61. Fagp.I 72.64. 1.9.64 mhp. 1.9.66 ass. Kh. htg. 17.12.66 Kh. rtf. 1968 forstærkerprøven. Ass. Kh. rtf.
- Hansen, L. R., frk., f.7.8.50 i Stenmagle. P.&T.16.8.68 Sommersted. 1.10.69 Skanderborg.
- Hansen, M., f.21.1.31 i Haldagermagle. P.&T.1.5.47. Fagp.I 76.50. 1.5.50 mhp. 1.5.52 ass. Hundested. 24.10.52 Maribo. 1.11.59 Helsingør (Humlebæk). Fagp.II 42.61. 1.12.61 oass. Slagelse. 1.2.68 ktr. Silkeborg.
- Hansen, M. E., frk., f.25.7.36 i Odense. P.&T.1.9.52. Fagp.I 89.55. 1.9.55 mhp. 1957 forstærkerprøven. 1.9.57 ass. Kh. htg. 1.8.59—31.1.60 u.f.nr. Fagp.II 42.63. 1.6.64 oass. Kh. htg.
- Hansen, M. H. H., frk., f.9.6.45 i Kolding. P.&T.16.8.62. Fagp.I 86.65. 1.9.65 mhp. 1.9.67 ass. Sønderborg.
- Hansen, M. K., f.12.4.48 i Roskilde. P.&T.16.8.65 Hede-husene. 1.10.66 Roskilde. Fagp.I 63.68. 27.3.68 Kh. 1.9.68 mhp. Kh. 15.5.69 mhp. Nykøbing Sjælland.
- Hansen, M. M. L., frk., f.23.9.52 i Helsingør. P.&T. 16.8.69 Hornbæk.
- Hansen, M. R., frk., f.27.2.51 i Svendborg. P.&T.16.8.68 Ringe. 1.10.69 Nyborg.
- Hansen, M. S. T., f.13.11.14 i Dalum. P.&T.1.9.31. Fagp.I 87.34. 1.9.34 mhp. 1.12.38 ass. Sønderborg. Fagp.II 45.41. 1.7.47 oass. Næstved. 1.6.55 ktr. Næstved. 1.1.66 post-mester i Middelfart (23.lkl.).
- Hansen, M. T., f.5.4.33 i Odense. P.&T.1.9.50. Fagp.I 100.53. 1.9.53 mhp. 1954 forstærkerprøven. 1.9.55 ass. Odense T. 1.12.57. Kh. rtf. Fagp.II 67(udm.).61. 1.4.62 oass. Kh. rtf. 1.4.64 gdir. 1.11.64 ktr. gdir. 1.4.69 overkontrollør gdir. (1.ekspkt.).
- Hansen, N., f.15.9.35 i Ferslev. P.&T.1.3.58 som reserve-postbud. 1.2.60 postbud. Postbudfagp. 50.61. 1.12.61 overpakkemester. 16.8.62 elevudd. Fagp.I 91.64. 1.4.65 ass. Kh. Fagp.II 53.66. 1.9.67 oass. Nakskov.
- Hansen, N. S., f.3.2.06 i Boeslunde. P.&T.1.8.41 som monteraspirant. 1.4.42 montør. 1.4.46 mekanikerII. 1.4.55 mekanikerI. 1.4.63 mekaniker i 12.lkl. 1.10.67 overmekaniker i 15.lkl. radioingtj. (Kalundborg).
- Hansen, N. V., f.23.4.13 i Holsted. P.&T.1.9.30. Fagp.I 64.33. 1.9.33 mhp. 1.5.37 ass. Løgsted. 1.4.38 ass. Tønder. Fagp. II 43.44. 1.11.44 jbp.2 Frcia. 1.2.49 oass. jbp.2 Frcia. 1.12.53 Esbjerg. 1.4.56 ktr. Esbjerg. 1.10.61 postmester i Gram (18.lkl.).
- Hansen, O., f.23.6.15 i Maribo. P.&T.1.9.31. Fagp.I 78.34. 1.9.34 mhp. 1938 radiocertifikat af I. kl. 1.7.39 ass. Kh. 1.6.40 Kh. T. Fagp.II 49.43. 1.6.43 jbp.1 Kh. 1.4.48 oass. Kh. 1.4.52 jbp.1 Kh. 1.2.56 ktr. Kh. 1.9.65 postmester ved indlevpkt. 25 (21.lkl.).
- Hansen, Orla, f.19.6.45 i Kolding. P.&T.16.8.63. Fagp.I 55.66. 1.9.66 mhp. 1.9.68 ass. Kh. 15.5.69 ass. Vejen.
- Hansen, Ove, f.4.7.47 i Lindknud. P.&T.16.8.65 Holsted. 1.10.66 Silkeborg. Fagp.I 78.68. 27.3.68 Kh. 1.9.68 mhp. Kh. (i militærtj.).
- Hansen, O. B., f.30.1.23 i Avedøre. P.&T.1.8.52 som monteraspirant. 1.8.54 montør I. 1.4.58 mekaniker i 7.lkl. 1.4.60 mekaniker i 10.lkl. 1.9.61 overmekaniker i 12.lkl. 1.4.63 overmekaniker i 15.lkl. P.&T.s værksteder. 1.4. 65 værkemester i 18.lkl. P.&T.s værksteder.
- Hansen, O. B., f.14.11.30 i Bjergsted. P.&T.1.9.47. Fagp.I 65.50. 1.9.50 mhp. 1.9.52 ass. Fredensborg. 24.10.52 Frederikssund. Fagp.II 47.58. 1959 sommerposteksp. Vejrs Strand. 1.9.59 Slagelse. 1.10.—30.11.60 kst. pm. i Høng. 1.6.62 oass. Frværk. 1.4.67 ktr. Haslev.
- Hansen, O. H., f.11.4.45 i Frcia. P.&T.16.8.63. Fagp.I 68.66. 1.9.66 mhp. 1.9.68 ass. Kh. 19.12.68 ass. Kh. rtf.
- Hansen, O. M., f.11.3.50 i Ringsted. P.&T.16.8.67 Sorø. 1.10.68 Roskilde.
- Hansen, O. R., f.18.1.18 i Kh. P.&T.1.9.34. Fagp.I 81.37. 1.9.37 mhp. 1940 radiocertifikat af I. kl. 1.2.42 ass. Frværk. Fagp.II 50.45. 15.11.45 Hillerød. 15.10.46 Blå-vand radio. 1.6.50 oass. Vordingborg. 1.3.57 postmester i Ålestrup. 1.6.69 post- og telegrafkasserer i 21.lkl. Frcia.
- Hansen, O. T., f.4.7.36 i Odense. P.&T.1.9.53. Fagp.I 69.56. 1.9.56 mhp. 1.9.58 ass. Kh. Fagp.II 53.67. 1.1.68 oass. Kh. (K.).
- Hansen, O. V., f.5.3.11 i Kh. P.&T. 1.10.32. 1.9.36 land-postbud. Postbudfagp. 37.39. 1.3.40 postbud. 1.3.42 overpakkemester. 1.7.47 pakmesterformand. 1.12.50 post-budformand. 1.8.57 postvagtmester. 1.4.69 postvagt-mester i 15.lkl. Kh. (N).
- Hansen, P., f.20.8.28 i Gudhjem. P.&T.1.9.44. Fagp.I 106(udm.).47. Tildelt Joseph Michaelsens mindeme-dalje. 1.9.47 mhp. 1.9.49 ass. Kh. Fagp.II 67(udm.).55. 1.1.56 gdir. 1.9.56 oass. Kh. 1.4.60 ktr. gdir. 1.6.64 post-inspektør gdir. 1.7.67 postinspektør ved overpost-mesterembedet. 1.9.69 kontorchef gdir. (ækspkt.).
- Hansen, P. A., f.1.6.25 i Svaneke. P.&T.1.9.41. Fagp.I 74.44. 1.9.44 mhp. 1.9.46 ass. Kh. Fagp.II 40.54. 1.11.56 oass. Kh. 1.8.63 ktr. Kh. (omk.).
- Hansen, P. E., f.19.3.22 i Ulstrup. P.&T.1.9.38. Fagp.I 81.41. 1.9.41 mhp. 1944 forstærkerkursus. 1.4.46 ass. Ringkø-bing. Fagp.II 51.49. 1.3.50 Kh. rtf. 1.11.53 oass. Kh. rtf. 1.2.55 Kh. htg. 1.1.59 ktr. Odense T. 1.4.65 overkon-trollør Kh. R. 1.10.68 stationsleder i 23.lkl. Åbenrå.
- Hansen, P. E., f.7.3.46 i Struer. P.&T.16.8.63. Fagp.I 73.66. 1.9.66 mhp. 1.9.68 ass. Åbenrå.
- Hansen, P. J., f.7.2.52 i Kværkeby. P.&T.16.8.69 Sorø.
- Hansen, P. K., medlem af bestyrelsen for Dansk Post- og Telegrafmuseum, f.11.4.32 i Nislev. P.&T.1.9.48 Fagp.I 70.51. 1.9.51 mhp. 1.9.53 ass. Kh. Fagp.II 53.60. 1.1.61 gdir. 1.12.61. oass. Kh. 1.4.64 gdir. 1.4.67 ktr. gdir. (3.ekspkt.).
- Hansen, P. K., f.12.4.51 i Roskilde. P.&T.16.8.68 Tølløse. 1.10.69 Helsingør.
- Hansen, P. L., f.5.8.33 i Århus. P.&T.1.9.51. Fagp.I 87.54. 1.9.54 mhp. 1.9.56 ass. Kh. Fagp.II 57.63. 1.7.63 oass. Kh. 1.4.67 gdir. 1.2.69 ktr. Kh. (postkørselskt.).
- Hansen, P. M., f.12.3.51 i Svendborg. P.&T.16.8.68 Mar-stal. 1.10.69 Svendborg.
- Hansen, P. W., f.16.1.36 i Gram. P.&T.1.9.52. Fagp.I 88.55. 1.9.55 mhp. 1.9.57 ass. Skærbæk. 1.5.58 Frcia. Fagp.II 59.63. 1.7.63 2. overpostinsp. 1.9.64 oass. Vojens. 1.4.69 ktr. Vojens.
- Hansen, R., f.3.3.14 i Lindelse. P.&T.1.9.30. Fagp.I 86.33. 1.9.33 mhp. 1.4.38 ass. Kh. Fagp.II 52.40. 1.11.41 jbp.1 Kh. 1.10.46 oass. Kh. 1.5.54 ktr. Kh. 1.7.63 postmester ved Bagsværd postkontor (23.lkl.).
- Hansen, R. C. T., f.30.5.38 i Skelde. P.&T.1.9.56. Fagp.I 67.59. 1.9.59 mhp. 1.9.61 ass. Neksø. 30.12.61 Tønder. Fagp.II 46.66. 1.10.68 oass. Tønder.
- Hansen, R. E., frk., f.19.1.51 i Vejle. P.&T.16.8.68 Tør-ring. 1.10.69 Horsens.
- Hansen, R. R., fru (f. Madsen), f.9.10.32 i Århus. P.&T. 1.5.50. Fagp.I 58.53. 1.5.53 mhp. 1.5.55 ass. Kh. (Holte).
- Hansen, S., f.22.2.14 i Knudstrup. P.&T.1.9.32. Fagp.I 63.35. 1.9.35 mhp. 1.9.38 ass. Tranebjerg Samsø. 1.5.44 ass. Køge. Fagp.II 46.47. 1.9.49 sommerposteksp. Humle-bæk. 1.11.49 oass. Kh. 1.4.57 ktr. Køge. 1.10.62 postme-ster i Saksjøbing (21.lkl.).
- Hansen, S., frk., f.22.1.51 i Odense. P.&T.16.8.68 posteksp. Odense 6. 1.10.69 Nyborg.
- Hansen, S. Aa., f.24.5.27 i Høby. P.&T.1.9.44. Fagp.I 81.47. 1.9.47 mhp. 1.9.49 ass. Nordby Fanø. 1.10.50 Kh. 1.11.51 girokt. Fagp.II 57.54. 1.3.55 gdir. 1.2.58 oass. Thisted. 1.11.62 ktr. Odense. 1.4.66 overkontrollør Næstved.
- Hansen, S. Aa., f.14.4.26 i Dalum. P.&T.1.9.45. Fagp.I 73.48. 1.9.48 mhp. 1.9.50 ass. Kh. Fagp.II 40.54. 1959 sommer-posteksp. Snekkersten. 1.9.59 oass. Kh. 1.10.65 ktr. Kh. 1.3.69 postmester ved indlevpkt. 26 (18.lkl.).
- Hansen, S. E., redaktør af Dansk Post- og Telegraf-tidende, fhv. næstformand for Dansk Post- og Tele-grafforening, f.17.1.31 i Randers. P.&T.1.5.48. Fagp.I 73.51. 1.5.51 mhp. 1.5.53 ass. Kh. Fagp.II 56.58. 1.10.60 jbp.1 Kh. 1.6.61 oass. jbp.1 Kh. 1.11.67 ktr. Kh. (Hel-lerup).
- Hansen, S. J., f.8.2.06 i Briksbøl. T.16.9.22. Fagp.89.25. 1.10.25 mhp. 1.10.28 ass. Vordingborg. 1.11.28 Esbjerg. 28.4.29 Herring. Postfagp.53.31. Fagp.II 52.34. 25.4.35 Esbjerg. 1.7.45 oass. Esbjerg. 1.11.53 ktr. Ringkøbing. 1.10.61 postmester i Skjern (23.lkl.).

- Hansen, S. J., f.23.10.49 i Arby. P.&T.16.8.67 Ullerslev. 1.10.68 Svendborg.
- Hansen, S. K., f.14.7.44 i Allinge. P.&T.16.8.61. Fagp.I 87.64. 1.9.64 mhp. 1.9.66 ass. Kh. 17.12.66 Kh. rtf. 1968 forstærkerprøven. Ass. Kh. rtf.
- Hansen, S. P., f.4.2.16 i Århus. P.&T.1.12.42 som monteraspirant. 1.12.44 monter I. 1.4.49 mekaniker II. 1.4.56 mekaniker I. 1.4.62 mekaniker I 12. lkl. 1.4.65 overmekaniker i 15. lkl. 3.ingdistr. (Århus).
- Hansen, S. P. H., f.11.4.19 i Kh. P.&T.1.9.37. Fagp.I 67.41. 1.5.41 mhp. 1.5.44 ass. Kh. Fagp.II 42.47. 1.11.48 jbp.1 Kh. 1.11.54 Kh. 1955 sommerposteksp. Espergærde. 1.6.55 oass. jbp.1 Kh. 1.6.59 girokt. 1.7.61 ktr. Kh. 1.9.65 bogholder girokt.
- Hansen, S. R., frk., f.20.3.52 i Gunderup. P.&T. 16.8.69 Hals.
- Hansen, U. B., f.24.10.51 i Kh. P.&T.16.8.68 Nørre-Åby. 1.10.69 Frcia.
- Hansen, U. E., fru (f. Rasmussen), f.6.2.47 i Kerteminde. P.&T.16.8.63. Fagp.I 80.66. 1.9.66 mhp. 1.9.68 ass. Kh. (10).
- Hansen, V., f.25.3.26 i Odense. P.&T.1.9.43. Fagp.I 60.46. 1.9.46 mhp. 1.9.48 ass. Tranbjerg Samsø. 1.5.51 Kerteminde. Fagp.II 36.53. 1.2.-28.2.57 kst. pm. Kerteminde. 1.10.58 oass. Ringsted. 1.12.64 postforvalter ved Fruens Bøge posteksp. (18.lkl.).
- Hansen, W. D., f.9.11.34 i Øster Ulslev. P.&T.1.5.51. Fagp.I 89.54. 1.5.54 mhp. 1955 forstærkerprøven. 1.5.56 ass. Kh. htg. Fagp.II 56.61. 1.11.62 oass. Kh. htg. 1.2.69 ktr. gdir. (4. ekspkt.).
- Hansen, V. M., f.29.9.34 i Løjt Kirkeby. P.&T.1.9.51. Fagp. I 85.54. 1.9.54 mhp. 1.9.56 ass. Kh. 1.5.57 Odense. 1.1.61 Nyborg. Fagp.II 47.62. 1.9.65 oass. Padborg. 1.2.-28.2.67 kst. pm. Padborg. Oass. Padborg.
- Hansen, V. P., f.5.5.13 i Kh. P.&T. 1.8.41 som monteraspirant. 1.4.42 monter I. 1.4.46 mekaniker II. 1.4.52 mekaniker I. 1.4.62 mekaniker I 12.lkl. 1.9.66 overmekaniker i 15.lkl. radioingtj. (Herstedvester).
- Harbild, O. M. A., løjtnant, f.3.1.13 i Horsens. P.&T.1.9.30. Fagp.I 74.33. 1.9.33 mhp. 1.2.37 ass. Frcia T. 1.4.38 Kh. Fagp.II 53.42. 1.4.47 oass. Kh. 1.5.55 ktr. Kh. 1.6.60 overkontrollør Kh. 1.8.62 postmester ved Brønshøj postkontor (23.lkl.).
- Hartwig, T. H., f.19.1.51 i Otterup. P.&T.16.8.69 Otterup.
- Haslund, V. B., f.12.2.48 i Mou. P.&T.16.8.65 Hals. 1.4.66 Kh. 1.10.66 Hadsund. Fagp.I 87.68. 27.3.68 Kh. 1.9.68 mhp. Kh. (1 militærtj.).
- Haslav, O. K. K. V., f.10.9.11 i Kh. P.&T.1.9.30. Fagp.I 83.33. 1.9.33 mhp. 1.9.36 ass. Nykøbing Fl. Fagp.II 48.40. 1.1.42 ass. jbp.1 Kh. 1.11.46 oass. Kh. 1.10.49 jbp.1 Kh. 1.11.54 Kh. 1.5.55 ktr. Kh. 1.7.65 postmester ved indlevpkt.17 (21.lkl.).
- Hauerslev, B., fru (f. Sørensen), f.17.1.49 i Århus. P.&T. 16.8.66 posteksp. Århus V. 15.12.66 Brabrand posteksp. 1.10.67 Skanderborg. Fagp.I 74.69. 28.3.69 Århus. 1.9.69 mhp. Århus.
- Haulrich, A. J., f.22.9.28 i Haderslev. P.&T.1.9.45. Fagp.I 82.48. 1.9.48 mhp. 1950 forstærkerkursus. 1.9.50 ass. Kh. rtf. Fagp.II 65.55. 1.7.55 ass. gdir. 1.9.58 oass. 3.ingdistr.s kt. 1.12.61 ktr. 3.ingdistr.s kt. 1.6.64 postmester i Hjallerup (18. lkl.).
- Have, B., f.1.9.31 i Måbjerg. P.&T.1.9.48. Fagp.I 52.51. 1.9.51 mhp. 1.9.53 ass. Kh. 23.10.54 Frcia. 1.12.54 Lemvig. Fagp.II 36.61. 1.9.62 oass. Ålborg.
- Havndrup, K., f.21.3.21 i Asperup. P.&T.1.9.38. Fagp.I 84.41. 1.9.41 mhp. 1.4.45 ass. Kh. 31.3.47 afsk. e. ans. 1.5.49 Odense. Fagp.II 57.52. 1.7.-31.8.53 kst. pm. Rødekro 1.6.56 oass. Odense. 1.10.61 ktr. Odense.
- Häuser, S. M. W., f.8.4.25 i Assens. P.&T.1.9.41. Fagp.I 68.44. 1.9.44 mhp. 1.9.46 ass. Haderslev. 19.4.47 Tønder. 1.5.51 Frcia. 1.5.52 jbp.2 Frcia. Fagp.II 45.54. 1.4.56 oass. jbp.2 Frcia. 1956 sommerposteksp. Vejrs strand. 1.10.62 ktr. Randers.
- Hedegaard, J., fru (f. Jensen), f.17.11.42 i Rold. P.&T. 16.8.59. Fagp.I 78.62. 1.9.62 mhp. 1.9.64 ass. Kh. (Holte).
- Hegner, L. J., fru (f. Hegner), f.9.5.26 i Kh. P.&T.1.4.45. 1.7.47 kontorist. 1.4.57 kontorass. II. 1.4.61 kontorass. I. 1.9.68 overkontorassistent gdir. (revkt.).
- Hein, B. S., f.15.2.24 i Horsens. P.&T.1.9.41. Fagp.I 75.44. 1.9.44 mhp. 1.9.46 ass. Kh. 1.5.49 Horsens. Fagp.II 51.53. 1.10.57 oass. Horsens. 1.9.65 ktr. Horsens.
- Hein, O. J. C., f.2.7.39 i Haderslev. P.&T.1.9.55. Fagp.I 79.58. 1.9.58 mhp. 1.9.60 ass. Kh. 1.12.60 Odense. Fagp.II 57.66. 1.2.67 oass. Odense.
- Heintze, R. O., f.18.4.00 i Kh. P.&T.1.7.35 som aspirant. 1.7.37 maskinist. 1.5.41 maskinmester II Fanø-Esbjerg færgeri. 1.4.58 maskinmester i 18.lkl. Fanø-Esbjerg færgeri. 1.7.69 skibsmaskinmester Fanø-Esbjerg færgeri.
- Helm, K. L. fru (f. Andersen), f.25.7.46 i Svendborg. P.&T.16.8.64. Fagp.I 82.67. 1.9.67 mhp. 1.9.69 ass. Nakskov.
- Helmig, A., f.16.5.17 i Vemmenæs. P.&T.1.9.34. Fagp.I 86.37. 1.9.37 mhp. 1.6.41 ass. Rudkøbing. Fagp.II 56.46. 1.4.50 oass. Viborg. 1.2.57 postmester i Glamsbjerg (18.lkl.).
- Hemmingsen, E. F., f.3.2.45 i Mern. P.&T.16.8.63. Fagp.I 89.66. 1.9.66 mhp. 1.9.68 ass. Køge.
- Henningsen, H. M., fru (f. Sørensen), f.11.12.48 i Ejstrupholm. P.&T.16.8.65 Jelling. 1.10.66 Korsør. Fagp.I 81.68. 27.3.68 Kh. 1.9.68 mhp. Kh.
- Henningsen, N. S. G., f.10.5.28 i Skærup. P.&T.1.5.47. Fagp.I 57.50. 1.5.50 mhp. 1.5.52 ass. Kh. 1.9.55 jbp.1 Kh. Fagp.II 37.59. 1.6.61 oass. Kh. 1.6.62 jbp.1 Kh. 1.2.67 oass. Kh. (Ø).
- Henriksen, E. L., f.16.9.31 i Nykøbing M. P.&T.1.9.48. Fagp.I 76.51. 1.9.51 mhp. 1.9.53 ass. Frcia T. 1.10.53 Kh. htg. 1.10.58 Roslev. Fagp.II 46.60. 1.7.61 ass. Fjerritslev. 29.12.64-28.2.65 kst. pm. Fjerritslev. 1.11.66 ktr. Skive. 1.9.69 postmester i Ålestrup (r.21).
- Henriksen, E. R. T., f.9.10.27 i Nyborg. P.&T.1.9.44. Fagp.I 93.47. 1.9.47 mhp. 1949 forstærkerkursus. 1.9.49 ass. Kh. rtf. 21.10.50 Erhavn. Fagp.II 57.55. 1.10.55 Kh. rtf. 1.3.56 gdir. 1.3.57 oass. gdir. 1.4.63 ktr. girokt. 1.6.69 overkontrollør girokt.
- Henriksen, H., f.21.11.30 i Åstrup mark. P.&T.1.5.48. Fagp. I 69.51. 1.5.51 mhp. 1.5.53 ass. Grindsted. Fagp.II 37.59. 1.8.61 oass. Thisted. 1.4.67 ktr. Grindsted.
- Henriksen, H., f.17.12.34 på Frbjerg. P.&T.1.9.51. Fagp.I 69.54. 1.9.54 mhp. 1.9.56 ass. Kh. Fagp.II 37.62. 1.4.64 oass. Kh. (K).
- Henriksen, H., f.26.12.38 i Herskind. P.&T.1.9.55. Fagp.I 76.58. 1.9.58 mhp. 1.9.60 ass. Skanderborg. Fagp.II 63.66. 1.2.67 oass. Århus.
- Henriksen, K. E., f.18.9.52 i Svendborg. P.&T.16.8.69 Ringe.
- Henriksen, K. K., f.30.7.16 i Marstal. P.&T.1.9.32. Fagp.I 98.35. 1.9.35 mhp. 1940 forstærkerkursus. 1.8.40 ass. Kh. T. 1.9.40 ass. gdir. Fagp.II 62.43. 1.10.46 oass. Korsør. 1.4.53 ktr. Kolding T. 1.11.58 stationsleder i 21. lkl. Odense T. 1.4.65 stationsleder i 23.lkl. Odense T.
- Henriksen, K. O., f.7.9.12 i Kh. P.&T.1.9.32. Fagp.I 83.35. 1.9.35 mhp. 1.9.38 ass. Kh. Fagp.II 41.40. 1.10.41 girokt. 1.3.44 jbp.1 Kh. 1.4.49 oass. Kh. 1.10.56 ktr. Kh. 7.1.-28.2.65 kst. pm. Herlev postkontor. 1.8.66 postmester ved indlevpkt. 16 (21.lkl.).
- Henriksen, L. U., frk., f.26.11.50 i Næstved. P.&T.16.8.69 Arden.
- Henriksen, O., f.8.1.26 i Haslev. P.&T.1.9.43. Fagp.I 56.46. 1.9.46 mhp. 1.9.48 ass. Thisted. Fagp.II 36.54. 1.4.59 oass. Horsens. 1.4.65 ktr. Fåborg.
- Henriksen, O., f. 8.3.37 i Jerne. P.&T. 1.6.52 som cykelbud. 1.9.59 postbud. Postbudfagp. 51.62. 1.12.62 overpakmester. 16.8.66 elevudd. Fagp.I 85.68. 1.4.69 ass. Esbjerg.
- Henriksen, S. A., f.18.8.27 i Lyngø. P.&T.1.9.44. Fagp.I 52.48. 1.5.48 mhp. 30.11.50 afsk. e. ans. 15.8.51 mhp. 1.3.52 ass. Augustenborg. 1.1.68 oass. Augustenborg.
- Henriksen, V. K., f.28.1.12 i Nekse. P.&T.1.9.30. Fagp.I 66.33. 1.9.33 mhp. 1.9.36 ass. Maribo. 1.2.38 ass. Rønne. 1.4.61 oass. Rønne.
- Herdal, J. E. J., f.11.7.36 i Våg. P.&T.1.9.52. Fagp.I 64.55. 1.9.55 mhp. 1.6.58 ass. Kh. 1.2.-28.2.63 kst. pm. v. indlevpkt.32. Fagp.II 53.63. 1.4.64 oass. Kh. (postens kundetj.). 1.6.66 Kolding (postens kundetj.). 1.12.68 ktr. Odense (postens kundetj.).

- Herløv, L.**, f.13.1.30 i Harlev. P.&T.1.5.48. Fagp.I 67.51. 1.5.51 mhp. 1.5.53 ass. Thisted. 1.8.56 Tranebjerg Samse. 1.5.60 Frčia. Fagp.II 44.60. 1.11.60 jbp.2 Frčia. 1.4.62 oass. jbp.2 Frčia. 1.9.68 ktr. jbp.2 Frčia. (Kttj).
- Hermansen, E. A.**, f.13.5.03 i Århus. T.16.9.22. Fagp.98.25. 1.10.25 mhp. 1.10.28 ass. Haderslev. 1.4.29 Kh. Postfagp. 37.31. 1.5.32 Kolding. 1.5.35 Nykøbing S. Fagp.II 46.37. 1.10.37 Ringsted. 1.1.43 Randers. 1.4.45 oass. Århus. 1.9.54 postmester i Christiansfeld. 1.10.62 postforvalter ved Højbjerg postekspedition (18.kl.).
- Hermansen, H. K.**, f.31.7.49 i Nebstager. P.&T.16.8.67 Juelsminde. 1.10.68 Skjern.
- Hermansen, M.**, f.5.2.49 i Ålborg. P.&T.16.8.67 Kerteminde. 1.10.68 Nørresundby.
- Hermansen, S. E.**, f.28.2.49 i Krejbjerg. P.&T.16.8.66 Vinderup. 1.10.67 Slagelse. 1.4.69 Kh. (Hellerup).
- Hermansen, S. R.**, fru (f. Jensen), f.13.12.26 i Fladholte. P.&T. 1.3.45. 1.1.48 kontorist. 1.4.55 kontorass. II. 1.4.60 kontorass. I. 1.4.69 overkontorassistent Næstved.
- Hermansen, W.**, f.10.12.07 i Marstal. P.1.9.24. Fagp.I 76.27. 1.9.27 mhp. 1.9.30 ass. Slagelse. 1.2.33 Helsingør. Fagp.II 38.34. 1.9.35 Tølløse. 1.11.39 Helsingør. 12.10.—30.11.42 kst. pm. Tølløse. 1945 sommerposteksp. Espergårde. 1.3.46 oass. Horsens. 1.12.54 postmester i Mern (18.kl.).
- Herner, K. E.**, f.12.3.31 i Køge. P.&T.1.12.58 som mekanikeraspirant. 1.12.60 mekaniker i 7.kl. 1.12.61 mekaniker i 10.kl. 1.4.64 overmekaniker i 12.kl. 1.9.68 radiomester i 15.kl. radioingtj. (Kh.).
- Hess, S.**, f.28.12.48 i Kh. P.&T.16.8.65 Kh. 1.10.66 Kalundborg. Fagp.I 76.68. 27.3.68 Kh. htg. 1.9.68 mhp. Kh. htg. 19.12.68 mhp. Lyngby radio.
- Hesselberg, E.**, f.12.3.22 i Sønderup. P.&T.1.9.38. Fagp.I 86.41. 1.9.41 mhp. 1.4.46 ass. Kh. Fagp.II 44.50. 1951 sommerposteksp. Snekkersten. 1.7.54 oass. Kh. 1.4.61 ktr. Kh. 1.8.65 postmester i Gilleleje (18.kl.).
- Hesselholt, K. E.**, f.4.4.27 i Højen. P.&T.1.9.43. Fagp.I 57.46. 1.9.46 mhp. 1.9.49 ass. Blåvand radio. 1949 radio-certifikat af 1. kl. Fagp.II 40.54. 1.8.59 oass. Blåvand radio. 1.4.64 ktr. Blåvand radio.
- Hessner, V. B.**, f.4.3.11 i Esbjerg. P.&T.1.9.30. Fagp.I 76.33. 1.9.33 mhp. 1.9.36 ass. Kh. 1.11.36 girokt. Fagp.II 49.39. 1.5.42 jbp.1 Kh. 1.4.47 oass. Kh. 1.12.49 jbp.1 Kh. 1.11.54 ktr. Ålborg. 1.8.62 postmester i Hadsund. 1.12.68 postmester i Hobro (23.kl.).
- Hindevad, A.**, fru (f.Hakonsen), f.8.11.99 i Århus. T.2.2.17. Fagp.99.17. 1.11.17 mhp. 1.3.23 ass. Århus T. 1.8.26 Kh. T. 1.5.—31.10.29 og 23.2.—22.8.34 u.f.nr. 1.7.48 oass. Kh. htg. 1.6.58 ktr. Kh. htg.
- Hindsgaul, J.**, frk., f.28.3.51 i Odense. P.&T.16.8.68 posteksp. Odense 5'. 1.10.69 Kh. (Kastrup).
- Hissel, P. J.**, f.7.2.47 i Sønderborg. P.&T.16.8.64. Fagp.I 97.67. 1.9.67 mhp. 1.9.69 ass. Kh.
- Hjelmar, G.**, f.8.1.16 i Kh. P.&T.1.9.34. Fagp.I 80.37. 1.9.37 mhp. 1.9.40 ass. Kh. 1.10.40 Århus. Fagp.II 42.43. 1.5.45 jbp.2 Frčia. 1.9.50 oass. jbp.2 Frčia. 1.7.55 Kolding. 1.11.57 ktr. Slagelse. 1.6.61 postmester i Ebeltoft (18. kl.).
- Hjortshøj, B. P.**, f.20.4.39 i Århus. P.&T.1.5.56. Fagp.I 71.59. 1.5.59 mhp. 1.5.61 ass. Kh. 1.10.63 jbp.1 Kh. Fagp. II 48.65. 1.2.67 oass. jbp.1 Kh.
- Hjortshøj, S.**, f.26.10.40 i Øster Velling. P.&T.1.9.57. Fagp.I 69.60. 1.9.60 mhp. 1.9.62 ass. Kh. Fagp.II 38.67. 1.10.68 oass. Kh.
- Hjuur, A.**, f.11.6.36 i Vesterlund. P.&T.1.9.53. Fagp.I 65.56. 1.9.56 mhp. 1.9.58 ass. Kh. 1.5.59 Ikast. Fagp.II 36.64. 1.4.69 oass. Ikast.
- Hjulmand, J.** Wægter, f.22.3.28 i Tingsted. P.&T.1.9.45. Fagp.I 83.48. 1.9.48 mhp. 1950 forstærkerkursus. 1.9.50 ass. Kh. rtf. 21.4.51 Korsør. 1.11.51 Kh. rtf. 1.10.53 Abenrå. Fagp.II 44.55. 1.10.58 oass. Herning. 1.9.63 ktr. Kh. rtf.
- Holbech, J. K.**, frk., f.22.10.02 i Frčia. T.16.8.19. Fagp.81.21. 1.9.22 mhp. 1.9.25 ass. Frčia T. 1.8.27 Haderslev. 1.4.29 Kolding. 1.4.53 Kolding T. 1.4.56 oass. Kolding T.
- Holck, A. M.**, frk., f.25.10.49 i Lyngby. P.&T.16.8.68 Ebeltoft. 1.10.69 Grenå.
- Holdensen, B. A.**, frk., f.30.7.50 i Skæve. P.&T.16.8.67 Skagen. 1.10.68 Frhavn.
- Holder, V. J.**, f.15.8.25 i Kh. P.&T.1.9.42. Fagp.I 73.45. 1.9.45 mhp. 1.9.47 ass. Kh. Fagp.II 41.52. 13.10.56 Kjel-lerup. 1.4.59 Kh. 1.12.60 oass. Kh. 1.4.67 ktr. Kh. (V).
- Holdgaard, E. K. T.**, fru (f. Larsen), f.20.10.11 i Ringe. P.&T.4.2.30. 1.11.34 kontorist. 1.4.46 kontorass.II. 1.4.49 kontorass.I. 1.4.63 overkontorassistent Odense T.
- Holdgaard, K. A.**, f.6.4.49 i Ikast. P.&T.16.8.66 Ikast. 1.10.67 Holstebro. Fagp.I 72.69. 28.3.69 Kh. 1.9.69 mhp. Kh. (i militærtj.).
- Hollik, A.**, frk., f.25.2.24 i Hellested. P.&T.1.3.43. 1.4.46 kontorist. 1.9.51 kontorass.II. 1.4.60 kontorass.I. 1.9.68 overkontorassistent girokt.
- Hollesen, A.**, f.1.12.03 i Nibe. P.1.9.20. 1.4.21—31.10.22 ude af postv. Fagp.I 66.25. 1.4.25 mhp. 1.4.28 ass. Løgster. 1.9.28 Thisted. 28.4.29 Åbybro. 1.9.31 Kh. Fagp.II 47.33. 1.11.33 Tølløse. 1.9.35 jbp.2 Frčia. 1.4.40 Fagp.I. 1.12.40 jbp.2 Frčia. 1.9.42 Fagp.I. 1.7.44 oass. Skive. 1.8.48 jbp.2 Frčia. 1.8.50 Odense. 1.6.54 postmester i Hurup Thy (21.kl.).
- Holm, A. M.**, f.1.8.21 i Rønne. P.&T.1.9.38. Fagp.I 83.41. 1.9.41 mhp. 1.8.45 ass. Rønne. Fagp.II 36.51. 1.9.57 oass. Rønne. 1.12.60—31.1.61 kst. pm. i Neksø. 1.6.—31.8.64 kst. pm. i Åkirkeby. 1.1.66 kst. og 1.2.66 postmester i Aallinge (18.kl.).
- Holm, B.**, f.9.8.45 i Frčia. P.&T.16.8.62. Fagp.I 66.65. 1.9.65 mhp. 1.9.67 ass. Kolding T. 1968 forstærkerprøven. Ass. Kolding T.
- Holm, B. S.**, f.17.10.18 i Svendborg. P.&T.1.9.37. Fagp.I 72.40. 1.9.40 mhp. 1.9.43 ass. Vejle. 1.5.45 Kh. Fagp.II 43.48. 1.1.48 jbp.1 Kh. 1.4.54 oass. Kh. 1.12.54 jbp.1 Kh. 1.6.59. Kh. 1.7.60 ktr. Kh. (Glostrup).
- Holm, C.**, f.9.6.33 i Skagen. P.&T.1.9.51. Fagp.I 88.54. 1.9.54 mhp. 1.9.56 ass. Birkerød. 16.4.57 Århus T. 1958 forstærkerprøven. 15.3.58 Kh. htg. Fagp.II 60.63. 1.7.63 oass. kabelingtj. 1.9.68 ktr. kabelingtj. (Kh.).
- Holm, E. C.**, fru (f. Andersen), f.21.7.03 i Kh. T.1.5.20. 1.5.25 kontorist. 1.4.45 kontorass.II 1.4.50 kontorass.I 1.4.64 overkontorassistent Kh. htg.
- Holm, E.** Møllgaard, f.19.6.28 i Jels. P.&T.1.9.45. Fagp.I 70.48. 1.9.48 mhp. 1.9.50 ass. Abenrå. 9.9.50 Kh. Fagp.II 36.56. 1.5.57 Brande. 1.12.57 Vejle. 1.5.60 Kolding. 29.8.—31.10.61 kst. pm. Holsted. 1.9.61 oass. Kolding.
- Holm, J.**, f.16.9.49 i Langholt. P.&T.16.8.66 Aså. 1.10.67 Hobro. Fagp.I 65.69. 28.3.69 Kh. 1.9.69 mhp. Kh.
- Holm, J. F.**, fru (f. Henriksen), f.13.3.45 i Kolding. P.&T.16.8.63. Fagp.I 69.66. 1.9.66 mhp. 1.9.68 ass. Kh.
- Holm, N. L.**, f.3.7.17 i Sct. Pouls sogn, Bornholm. P.&T. 1.9.36. Fagp.I 55.39. 1.9.39 mhp. 1.9.42 ass. Middelfart. 1.5.43 Kolding. 1.2.47 Kh. 1.4.63 oass. Kh. 1.2.67 oass. gdir. (3.ekspkt.).
- Holm, P.**, f.26.7.42 i Kh. P.&T.1.5.59. Fagp.I 93.62. 1.5.62 mhp. 1.5.64 ass. Brædstrup. Fagp.II 64.68. 1.4.69 oass. Århus.
- Holm, S. I.**, fru (f. Holm), f.22.7.26 i Odense. P.&T. 1.10.47. 1.1.50 kontorist. 1.4.57 kontorass. II. 1.9.61 kontorass. I. 1.4.69 overkontorassistent Kh. htg.
- Holm-Jensen, B. I.**, frk., f.9.5.44 i Glostrup. P.&T. 16.8.60. Fagp.I 66.63. 1.9.63 mhp. 1.9.65 ass. Kh. (Tåstrup).
- Holmark, I. M.**, fru (f. Sørensen), f.22.2.48 i Gern. P.&T. 16.8.65 Hammel. 1.10.66 Horsens. Fagp.I 77.68. 27.3.68 Kh. 1.9.68 mhp. Kh.
- Holmsgaard, K. E.**, f.20.6.31 i Ålborg. P.&T.1.5.48. Fagp.I 72.51. 1.5.51 mhp. 1.5.53 ass. Kh. 1.9.55 jbp.1 Kh. Fagp. II 37.59. 1.9.61 oass. jbp.1 Kh. 1.2.67 oass. Kh. (S).
- Holst, I.**, frk., f.11.1.46 i Hemmed. P.&T.16.8.64. Fagp.I 82.67. 1.9.67 mhp. 1.9.69 ass. Kh. (31).
- Holst, S. E.**, f.31.3.39 i Kolding. P.&T.1.9.55. Fagp.I 95.58. 1.9.58 mhp. 1.9.60 ass. Marstal. Fagp.II 65.64. 1.6.66 oass. Sønderborg. 1.2.67 oass. 2.ingdistrs kt.
- Holt, W.**, f.13.11.49 i Tønder. P.&T.16.8.66 Højer. 1.10.67 Tønder. Fagp.I 74.69. 28.3.69 Kh. 1.9.69 mhp. Kh.
- Holten Hansen, C.**, se: Hansen, C. Holten.
- Holtmann, K. A.**, f.10.7.26 i Svendborg. P.&T.1.9.42. Fagp. I 73.45. 1.9.45 mhp. 1.9.47 ass. Kh. 31.10.48 Åbybro. 1.5.50 Svendborg. Fagp.II 47.53. 1.6.57 oass. Svendborg. 1.10.62 ktr. Svendborg.

- Honoré, A. M.**, fru (f. Larsen), f.11.3.46 i St. Brøndum. P.&T.16.8.63. Fagp.I 81.66. 1.9.66 mhp. 1.9.68 ass. Kh. (Greve Strand).
- Horn, L. I.**, fru (f. Nielsen), f.28.12.24 i Kh. P.&T.1.9.42. 1.4.46 kontorist. 1.8.54 kontorass. II. 14.61 kontorass. I. 1.4.69 overkontorassistent. girokt.
- Horn, W. A. N.**, f.2.4.18 i Broager. P.&T.1.9.37. Fagp.I 97.40. 1.9.40 mhp. 1.9.43 ass. Jyderup. 1.11.45 Hillerød. Fagp. II 57.46. 1.8.46 afl. 1.distr. 1.11.48 gdir. 1.1.52 oass. kabeling-tj. 1.10.53 fuldmægtig gdir. 1.4.61 telegrafinspektør gdir. 1.2.62 postinspektør ved overpostmesterembedet. 1.12.64 postmester ved Østerbro postkontor (25. lkl.).
- Hornbæk, A. Høegh**, f.12.3.29 i Pindstrup. P.&T.1.9.45. Fagp.I 52.48. 1.9.48 mhp. 1.9.50 ass. Kh. 25.10.51 Rønne. Fagp.II 38.56. 1.5.57 Randers. 1.9.61 oass. Randers. 1.5.69 postforvalter ved posteksp. Randers 2 (18.lkl.).
- Horne, W.**, f.9.7.36 i Nordborg. P.&T.16.5.53. Fagp.I 69.56. 1.6.56 mhp. 1.6.58 ass. Kh. 1.6.61 jbp.1 Kh. Fagp. II 44.63. 1.4.64 oass. jbp.1 Kh. 1.4.69 ktr. Struer.
- Horn-Jensen, H.**, f.29.5.27 i Viborg. P.&T.1.9.45. Fagp.I 57.49. 1.5.49 mhp. 1.5.51 ass. Kh. Fagp.II 38.55. 1.6.61 oass. Kh. 1.10.68 ktr. Kh. (Søborg).
- Hornstrup, E.**, frk., f.21.1.52 i Fabjerg. P.&T.16.8.69 Ulf-borg.
- Hørnum, J. B.**, f.24.7.45 i Silkeborg. P.&T.16.8.62. Fagp.I. 91.65. 1.9.65 mhp. 1.9.67 ass. Kh. 20.12.67 Kh. rtf. 1969 forstærkerprøven. 10.3.69 Kolding T.
- Hulgaard, H.**, frk., f.12.5.52 i Klemensker. P.&T.16.8.69 Akirkeby.
- Hundtofte, J. J.**, f.23.2.23 i Tommerup. P.&T.1.9.40. Fagp.I 92.43. 1.9.43 mhp. 1.4.46 ass. Nordborg. 1.11.47 Frcia. 1.11.48 jbp.2 Frcia. Fagp.II 54.52. 1.11.54 oass. jbp.2 Frcia. 1.4.56 Århus. 1.4.61 ktr. Århus. 1.11.66 post- og telegrafkasserer i 21.lkl. Vejle.
- Husum, H.**, f.28.4.19 i Svejstrup. P.&T.1.9.35. Fagp.I 68.38. 1.9.38 mhp. 1.5.43 ass. Kh. Fagp.II 47.47. 1.11.47 jbp.1 Kh. 1.4.52 oass. Kh. 1.11.58 ktr. Kh. 1.10.64 overkontrollør Kh. (toldpkt.).
- Husum, L. L.**, f.8.1.29 i Brande. P.&T.1.9.46. Fagp.I 92.49. 1.9.49 mhp. 1.9.51 ass. Kh. 25.4.52 Frcia. 1.7.56 jbp.2 Frcia. Fagp.II 42.57. 1.2.60 oass. jbp.2 Frcia. 1.6.61 Frcia. 1.6.66 ktr. Odense.
- Huus, E. V.**, f.12.4.28 i Nyborg. P.&T.1.5.46. Fagp.I 67.49. 1.5.49 mhp. 1.5.51 ass. Kh. Fagp.II 36.57. 1.12.57 jbp.1 Kh. 1.12.60 oass. Kh. 1.11.67 ktr. Kh. (Virum).
- Hvas, E.**, f.19.8.03 i Frhavn. T.15.5.19. Fagp.97.21. 1.6.22 mhp. 1924 radiocertifikat af I. kl. 1.6.25 ass. Frcia T. 1930 kursus i stationsteknik ved St. Nord. 28.9.32 Frcia. Postfag.58.33. 1.1.34 Frcia T. 29.4.34 Horsens. 1.11.35 Frcia T. 1937 forstærkerkursus. Fagp.II 50.38. 1.10.40 Kolding. 1.2.42 oass. Haderslev. 1.9.48 ktr. Kh. rtf. 1.4.54 overkontrollør Kh. rtf.
- Hvidberg, N. K. K., R***, løjtnant, f.22.9.11 i Kh. P.&T.1.9.30. Fagp.I 82.33. 1.9.33 mhp. 1.9.36 ass. Skive. 1.4.37 Kh. Fagp.II 59.39. 1.7.39 gdir. 1.4.41 3. overpostinsp. 1.6.45 oass. Nykøbing Sj. 1.7.49 fuldmægtig gdir. 1.7.55 post-inspektør i 1. distrikt. 1.1.61 postmester i Næstved (25.lkl.).
- Hvid-Christensen, H. A.**, f.2.8.18 i Høllum. P.&T.1.9.37. Fagp.I 72.41. 1.5.41 mhp. 1.7.44 ass. Herning. 1.5.46 Kh. Fagp.II 48.48. 1.11.49 jbp.1 Kh. 1.11.50 Kh. 1952 og 1953 sommerposteksp. Espergerde. 1.12.54 oass. Kh. 1.4.61 ktr. Kh. (S).
- Hvid-Nielsen, N. L.**, f.17.10.01 i Stevnstrup. P.1.9.18. Fagp.I 66.21. 1.9.21 mhp. 1.9.24 ass. Hjørring. 1.10.25 ass. Jelling.
- Hviring, J.**, f.16.3.24 i Frcia. P.&T.1.9.41. Fagp.I 92.44. 1.9.44 mhp. 1.9.46 ass. Næstved. 23.10.47 Kh. Fagp.II 62.53. 1.3.54 jbp.1 Kh. 1.9.55 oass. jbp.2 Frcia. 1.12.61 ktr. jbp.2 Frcia. 1.6.66 overkontrollør Silkeborg.
- Hylander, J. K.**, f.8.5.42 i Frcia. P.&T.16.8.59. Fagp.I 64.62. 1.9.62 mhp. 1.9.64 ass. Kh. 1.5.65 Frcia. 15.5.68 Skive. 1969 sommerposteksp. Vejrs Strand. Ass. Skive.
- Hylle, A. R.**, f.12.10.30 i Nibe. P.&T.1.9.47. Fagp.I 62.50. 1.9.50 mhp. 1.9.52 ass. Kh. 24.10.52 Rønne. Fagp.II 37.58. 1.6.58 Ålborg. 1.6.62 oass. Nørresundby. 1.12.68 ktr. Ålborg.
- Hynkemejer, M.**, f.28.4.51 i Kolding. P.&T.16.8.68 Lunderskov. 1.10.69 Kolding.
- Høegh, H. J.**, f.21.5.30 i Nyborg. P.&T.1.9.55 som mekanikeraspirant. 1.9.57 mekaniker II. 1.4.58 mekaniker i 10.lkl. 1.4.59 overmekaniker. 1.4.61 radiomester radioing-tj. 1.4.65 radiomester i 18.lkl. radioing-tj. (Kh.).
- Høgh, E.**, frk., f.7.4.19 i Lyderslev. P.&T.1.10.38. 1.5.43 kontorist. 1.4.47 kontorass.II. 1.8.54 kontorass.I. 1.9.68 overkontorassistent gdir. (2.ekspekt.).
- Høgh, E. M.**, frk., f.23.1.50 i Råsted. P.&T.16.8.67 Havndal. 1.10.68 Grenå.
- Høgsbro, O.**, cand. phil., løjtnant, f.28.3.05 i Odense. T.16.8.20. Fagp.90.23. 1.9.23 mhp. 1.9.26 ass. Kh. T. 1.10.27 -30.4.28 u.f.nr. 1931 forstærkerkursus og kursus i måle- og spildseteknik. 28.9.32 Kh. 7.12.33 radioing-tj. Postfag.41.33. Fagp.II 40.36. 25.4.37 Kh. 1937 bestyrer af Det rullende Postkontor. 8.10.39 Kh. rtf. 1.9.44 oass. Kh. rtf. 1.11.53 Kh. 1.7.54 ktr. Kh. 1.11.63 postmester ved indlevtpkt.40 (18.lkl.).
- Høgsted, F.**, f.6.5.48 i Kh. P.&T.16.8.66 Vrå. 1.10.67 Ska-gen. Fagp.I 78.69. 28.3.69 Kh. 1.9.69 mhp. Kh. (i militærtj.).
- Højby, A. R.**, f.26.8.04 i Kh. T.17.5.20. Fagp.88.22. 16.23 mhp. 1.6.26 ass. Nakskov. Postfag.50.31. 1.5.31 Kh. Fagp.II 50.34. 1935 forstærkerkursus. 1.3.39 jbp.1 Kh. 1.9.40 Kh. 1.2.41 jbp.1 Kh. 1.2.44 oass. Kh. 1.4.46 jbp.1 Kh. 1.4.52 ktr. Kh. 1.11.62 postmester ved indlevtpkt. 10 (21.lkl.).
- Højberg, C. G. F.**, f.3.1.22 i Skodborg. P.&T.1.11.46 som hjælpekonstruktør. 1.11.49 konstruktør III 2.ingdist. (Åbenrå). 1.1.49 konstruktør III gdir. 1.11.49 konstruktør II gdir. 1.4.61 konstruktør i 18. lkl. gdir. 1.4.65 overkonstruktør i 21.lkl. gdir. (3.tekn.kt.).
- Højbjerg, A. K.**, f.3.8.34 i Heden mark. P.&T.1.9.51. Fagp. I 96.54. 1.9.54 mhp. 1.9.56 ass. Kh. 16.4.57 Århus T. 1958 forstærkerprøven. 15.3.58 Kh. hfg. Fagp.II 59.63. 1.7.63 oass. telegraflaboratoriet. 1.4.66-30.11.67 og 1.10.68 u.n.r.
- Højer, B.**, f.30.3.31 i Stubberup. P.&T.1.9.47. Fagp.I 85.50. 1.9.50 mhp. 1952 forstærkerprøven. 1.9.52 ass. Kh. rtf. Fagp.II 61.59. 1.12.60 oass. Kh. rtf. 1.11.63 gdir. 1.1.65 ktr. gdir. (2.tekn.kt.).
- Højer, L. A.**, f.29.1.31 i Kh. P.&T.1.7.60 som mekanikeraspirant. 1.3.62 mekaniker i 7.lkl. 1.2.63 tegner i 9.lkl. radioing-tj. 1.9.68 telegrafmester i 15.lkl. radioing-tj. (Kastrup).
- Højgaard, T. S.**, f.16.4.38 i Ø.Hørnum. P.&T.1.9.54. Fagp.I 57.57. 1.9.57 mhp. 1.9.59 ass. Kh. 1.10.61 jbp.1 Kh. Fagp.II 50.65. 1.6.66 oass. jbp.2 Frcia. 1.6.69 oass. Frcia.
- Højlund, J. K.**, f.21.9.22 i Randers. P.&T.1.9.39. Fagp.I 72.42. 1.9.42 mhp. 1945 forstærkerkursus. 1.4.46 ass. Kolding. Fagp.II 42.52. 1.4.53 Kolding T. 1.8.54 oass. Kolding T. 1.4.60 ktr. Kh. rtf. 1.4.65 overkontrollør Kh. rtf.
- Hørlück, P. A.**, f.22.12.04 i Bastrup. T.16.8.20. Fagp.70.23. 1.9.23 mhp. 1.9.26 ass. Kh. T. Postfag.47.29. 31.3.29 Kh. 1.10.29 Roskilde. 1.5.30 Frcia T. 1931 radiocertifikat af I. kl. 29.4.34 Århus. 1.5.35 Kh. Fagp.II 53.36. 1.4.45 oass. Kh. 14.10-30.11.48 kst. pm. ved indlevtpkt. 36. 1.5.53 ktr. Kh. 1.8.-31.8.53 kst. pm. ved Kastrup postkontor. 1.8.63 postmester ved indlevtpkt.11 (21.lkl.).
- Hørmann, A. G.**, frk., f.2.7.50 i Ry. P.&T.16.8.67 Ry. 1.10.68 Skanderborg.
- Høvring, G. M.**, frk., f.20.10.21 i Løgumkloster. P.&T. 1.9.39. Fagp.I 88.42. 1.9.42 mhp. 1.11.45 ass. Kh. 1.5.46 Horsens. Fagp.II 53.52. 1.12.54 oass. Horsens. 1.10.61 ktr. Århus.
- Hey, E.**, f.6.10.38 i Nørresundby. P.&T.1.5.55. Fagp.I 92.58. 1.5.58 mhp. 1.5.60 ass. Kh. Fagp.II 60.65. 1.9.65 oass. girokt.
- Høyberg, H.**, frk., f.23.5.36 i Struer. P.&T.1.5.54 Fagp.I 76.57. 1.5.57 mhp. 1.5.59 ass. Kh. 1.5.63 ass. Århus.
- Haahr, H. T.**, f.5.11.46 i Hoven. P.&T.16.8.65 Bramminge. 1.10.66 Ribe. Fagp.I 79.68. 27.3.68 Kh. 1.9.68 mhp. Kh. 1.6.69 mhp. Sønderborg.

- Haahr, S.**, f.19.1.25 i Henne. P.&T.1.12.56 som mekanikeraspirant. 1.12.58 mekaniker II. 1.12.59 mekaniker i 10.kl. 1.4.60 overmekaniker. 1.6.62 radiomester i 15.kl. 3.ingdistr. 1.9.68 radiomester i 18.kl. 3.ingdistr. (Skåde).
- Haaning, J.**, f.24.12.36 i Sneslev. P.&T. 1.9.53. Fagp.I 81.56. 1.9.56 mhp. 1.9.58 ass. Kh. 22.4.59 Kolding T. 1960 forstærkerprøven. 12.3.60 Kh. htg. Fagp.II 44.66. 1.2.67 oass. Kh. htg.
- Ibsen, H., R***, f.23.8.09 i Rønde. P.&T.1.9.30. Fagp.I 89.33. 1.9.33 mhp. 1.9.36 ass. Kh. 1.1.38 Roskilde. 1.5.39 Kh. Fagp.II 50.39. 1.11.41 jbp.1 Kh. 1.10.46 oass. Kh. 1.4.49 jbp.1 Kh. 1.4.54 ktr. Kh. 1.4.56 overkontrollør Kh. 1.3.62 postmester ved Sønderbro postkontor (25.kl.).
- Ibsen, P. B.**, f.13.2.27 i Søllested. P.&T.1.9.44. Fagp.I 65.47. 1.9.47 mhp. 1.9.49 ass. Kh. Fagp.II 42.56. 1.6.59 oass. Kh. 1.9.65 ktr. Kh. (V).
- Ilse, E.**, f.1.7.37 i Bjerringbro. P.&T.1.9.54. Fagp.I 72.57. 1.9.57 mhp. 1.9.59 ass. Kh. 1.2.60 Frcia. 1.11.60 jbp.2 Frcia. 1963 sommerposteksp. Vejrs Strand. Fagp. II 54.65. 1.9.65 oass. jbp.2 Frcia. 1.6.69 oass. Århus.
- Ingemann, K.**, f.28.3.33 i Vejrum. P.&T.1.9.50. Fagp.I 57.53. 1.9.53 mhp. 1.9.55 ass. Kh. Fagp.II 43.61. 1.11.63 oass. Kh. (Albertslund).
- Ingvardsen, L.**, fru (f. Berg), f.28.3.46 i Viborg. P.&T. 16.8.62. Fagp.I 82.65. 1.9.65 mhp. 1.9.67 ass. Kh. 29.7.—29.10.68 u.f.nr. Ass. Kh. (Brønshøj).
- Ingvartsen, H. K. B.**, frk., f.1.9.44 i Amtoft. P.&T.16.8.62. Fjerritslev. 1.10.63 Thisted. Fagp.I 64.65. 24.3.65 Kh. 1.9.65 mhp. Kh. (toldpkt.).
- Irgens, M. P.**, f.1.11.39 i Fakse. P.&T.1.12.59 som reservepostbud. 1.10.61 postbud. Postbudfagp. 53.63. 1.9.63 overpakmester. 16.8.64 elevudd. Fagp.I 86.66. 1.4.67 ass. Kh. (Hvidovre).
- Isaksen, A. K.**, fru (f. Ellegaard), f.9.3.40 i Fløjbjerg. P.&T.1.9.56. Fagp.I 71.59. 1.9.59 mhp. 1.9.61 ass. Vejle. Fagp.II 37.67. Ass. Vejle.
- Iskov, O.**, f.24.4.38 i Kh. P.&T.1.5.55. Fagp.I 106(udm.). 58. Tildelt Joseph Michaelsens mindemedalje. 1.5.58 mhp. 1.5.60 ass. Frcia. Fagp.II 65.64. 1.9.64 oass. gdir. 1.6.69 ktr. opm.s kt.
- Isling, S. E.**, f.4.11.43 i Stege. P.&T.1.11.64 som tegneraspirant. 1.11.66 tegner i 9.kl. kabelingstj. (Kh.).
- Iversen, A.**, frk., f.8.11.44 i Østerby, Stauning. P.&T. 16.8.61. Fagp.I 76.64. 1.9.64 mhp. 1.9.66 ass. Holstebro. 1.10.68 ass. Kh. htg.
- Iversen, C. W.**, f.27.11.32 i Fox Dale, Canada. P.&T.1.9.49. Fagp.I 63.52. 1.9.52 mhp. 1.9.54 ass. Kh. 1.5.60 jbp.1 Kh. Fagp.II 43.61. 1.10.62 oass. Kh. 1.9.64 jbp.1 Kh. 1.6.69 oass. Hillerød.
- Iversen, E. M.**, frk., f.10.5.48 i Dalum. P.&T.16.8.65 Fruens Bøge posteksp. 1.10.66 Vejle. Fagp.I 68.68 27.3.68 Kh. 1.9.68 mhp. Kh.
- Iversen, F.**, f.26.9.45 i Fiskebæk, Adsbøl sogn. P.&T. 16.8.63. Fagp.I 94.66. 1.9.66 mhp. 1.9.68 ass. Kh. htg.
- Iversen, H.**, f.18.4.49 i Sønder Bjert. P.&T.16.8.66 Vamdrup. 1.10.67 Kolding. Fagp.I 75.69. 28.3.69 Kh. 1.9.69 mhp. Kh.
- Iversen, I. K.**, fru (f. Jensen), f.4.10.13 i Kh. P.&T.1.10.34. 1.11.37 kontorist. 1.7.47 kontorass.II. 1.4.56 kontorass.I 1.4.61 overkontorassistent girokt.
- Iversen, I. V.**, f.13.3.33 i Sinding. P.&T.1.9.51. Fagp.I 63.54. 1.9.54 mhp. 1.9.56 ass. Ebeltoft. Fagp.II 38.62. 1.6.66 oass. Ringkøbing.
- Iversen, S. H.**, f.14.9.41 i Stege. P.&T.1.9.58. Fagp.I 73.61. 1.9.61 mhp. 1.9.63 ass. Århus T. 1964 forstærkerprøven. 9.5.64 Kh. htg. Fagp.II 45.68. 1.4.69 oass. kabelingstj.
- Jacobsen, A. C.**, fru (f. Kruse), f.29.11.02 i Ebeltoft. P. 1.5.19 som kontorist. 1.4.44 kontorass. II. 1.4.46 kontorass. I. 1.4.65 overkontorassistent Kolding T.
- Jacobsen, A. H.**, f.18.6.15 på Frberg. P.&T.1.9.31. Fagp.I 64.34. 1.9.34 mhp. 1938 forstærkerkursus. 1.7.39 ass. Nykøbing Fl. Fagp.II 44.44. 1.4.46 Ringkøbing. 1.10.48 oass. Haderslev. 1.4.49 Kh. rtf. 1.4.55 ktr. Kh. rtf. 1.6.57 stationsleder i 21.kl. Esbjerg. 1.12.59 telegrafbestyrer i Kolding (25.kl.).
- Jacobsen, B. C. H.**, f.24.3.00 i Struer. T.2.2.17. Fagp.77.17. 1.11.17 mhp. 1.3.23 ass. Frcia T. 1.4.46 oass. Frcia T.
- Jacobsen, E. C. K.**, f.16.7.18 i Kh. P.&T.1.12.44 som hjælpekonstruktør. 1.11.47 konstruktør III radioingstj. 1.11.48 konstruktør II radioingstj. 1.11.54 ingeniør i 7.kl. radioingstj. 1.4.56 ingeniør i 18.kl. radioingstj. 1.4.62 ingeniør i 21.kl. radioingstj. 1.9.68 ingeniør i 23.kl. radioingstj. (Kh).
- Jacobsen, E. N.**, f.7.11.19 i Nykøbing M. P.&T. 1.3.35. 1.12.43 postbud. Postbudfagp. 49.46. 1.7.46 overpakmester. 1.7.49 pakmesterformand. 1.10.54 postbudformand. 1.12.62 postvagtmester. 1.4.69 postvagtmester i 15.kl. opm.s kt.
- Jacobsen, H. E.**, f.24.9.19 i Kh. P.&T.1.9.36. Fagp.I 69.39. 1.9.39 mhp. 1.10.43 ass. Kh. 2.1.45 girokt. Fagp.II 47.51. 1.7.53 oass. girokt. 1.2.60 ktr. girokt. 1.10.64 bogholder girokt.
- Jacobsen, H. E. D.**, f.5.11.12 i Århus. P.&T. 1.1.29. 1.12.36 postbud. Postbudfagp. 44.38. 1.11.40 overpakmester. 1.4.56 pakmesterformand. 1.11.62 postvagtmester. 1.4.69 postvagtmester i 15.kl. jbp.2 Frcia.
- Jacobsen, H. Ø.**, f.18.1.22 i Viborg. P.&T.1.9.38. Fagp.I 66.41. 1.9.41 mhp. 1.2.46 ass. Viborg. 1.12.46 Tølløse. Fagp.II 44.52. 1.6.55 oass. Tåstrup. 1.4.61 ktr. Kh. (Tåstrup).
- Jacobsen, K. I. T.**, frk., f.1.7.48 i Viborg. P.&T.16.8.65 Bjerringbro. 1.10.66 Herning. Fagp.I 74.68. 27.3.68 Kh. 1.9.68 mhp. Kh.
- Jacobsen, M.**, f.17.2.29 i Holstebro. P.&T.1.9.45. Fagp.I 85.48. 1.9.48 mhp. 1.9.50 ass. Lyngby radio. 1950 radio-certifikat af I. kl. 1.6.53—30.4.54 u.f.nr. Fagp.II 47.56. 1.12.57 Kh. htg. 1.4.59 oass. gdir. 1.4.63 ktr. gdir. 1.9.68 overkontrollør gdir. (1.tekn.kt.).
- Jacobsen, M.**, fru (f. Andreasen), f.9.8.49 i Harboør. P.&T.16.8.67 Ulfborg. 1.10.68 Herning.
- Jacobsen, N. V.**, f.9.12.51 i Saksøkøbing. P.&T.16.8.69 Nysted.
- Jacobsen, O. H.**, f.26.7.49 i Svendborg. P.&T.16.8.66 Fruens Bøge posteksp. 1.10.67 Frcia. Fagp.I 72.69. 28.3.69 Kh. htg. 1.9.69 mhp. Kh. htg.
- Jacobsen, P. E.**, f.14.4.11 på Frederiksberg. P.&T. 1.8.41 som monteraspirant. 1.4.42 monter I. 1.9.46 mekaniker II. 1.4.54 mekaniker I. 1.2.61 overmekaniker i 12.kl. 1.4.63 overmekaniker i 15.kl. 1.ingdistr. (Kh.).
- Jacobsen, P. J. H.**, f.2.9.26 i Dunker. P.&T.1.9.43. Fagp.I 88.46. 1.9.46 mhp. 1.9.48 ass. Blåvand radio. 7.4.49 Lyngby radio. 1.10.50 Ærøskøbing. Fagp.II 45.57. 1.2.58 oass. Vejle. 1.3.62 postforvalter ved postekspedition Kolding I. 1.9.69 post- og telegrafkasserer Esbjerg.
- Jacobsen, V. S.**, f.8.2.24 i Ålborg. P.&T.1.12.47 som aspirant. 1.9.49 monter I. 1.4.52 tegner 1.ingdistr. (Kh.). 1.4.53 telegrafmester II 2.ingdistr. (Haderslev). 1.10.53 telegrafmester II 2.ingdistr. (Åbenrå). 1.10.53 telegrafmester i 15.kl. 2.ingdistr. (Åbenrå). 1.4.65 telegrafmester i 18.kl. 2.ingdistr. (Åbenrå). 1.10.66 telegrafmester i 18.kl. 2.ingdistr. (Haderslev).
- Jakobsen, B.**, fru (f. Christiansen), f.5.9.48 i Varde. P.&T. 16.8.65 Ølgod. 1.10.66 Varde. Fagp.I 71.69. 1.4.69 mhp. Odense.
- Jakobsen, B. W.**, f.3.4.33 i Odden, Fanø. P.&T.1.5.50. Fagp.I 69.53. 1.5.53 mhp. 1.5.55 ass. Frværk. 1.11.55 Kh. 19.4.56 Århus T. 1957 forstærkerprøven. 15.3.57 Kh. rtf. Fagp.II 45.62. 1.11.62. oass. Kh. rtf. 1.2.67 gdir. 1.9.68 ktr. gdir. (2.tekn. kt.).
- Jakobsen, G. H.**, f.5.3.39 i Vejllby. P.&T.1.5.56. Fagp.I 58.59. 1.5.59 mhp. 1.5.61 ass. Kh. (omk.).
- Jakobsen, H. V.**, f.5.2.45 i Roslev. P.&T.16.8.61. Fagp.I 89.64. 1.9.64 mhp. 1.9.66 ass. Kh. 15.5.67 ass. Ålborg.
- Jakobsen, J. N. O.**, f.9.2.11 i Odder. P.&T.1.4.50 som værkstedsformand. 1.4.53 værkemester II P.&T.s værksteder. 1.4.58 værkemester i 18.kl. P.&T.s værksteder. 1.4.63 værkemester i 21.kl. P.&T.s værksteder.
- Jakobsen, K. A.**, f.8.8.41 i Gentofte. P.&T.15.9.65 som tegneraspirant. 1.10.67 tegner i 9.kl. kabelingstj. (Kh.).
- Jakobsen, K. B.**, f.19.7.51 i Terndrup. P.&T.16.8.68 Hals. 1.10.69 Frhavn.

- Jakobsen, N. A.**, fru (f. Jensen), f.17.5.41 i Vestervig. P.&T.1.9.57. Fagp.I 81.60. 1.9.60 mhp. 1.9.62 ass. Kh. Fagp.II 46.68. 1.4.69 oass. Kh. (20).
- Jakobsen, O.**, f.18.11.16 i Hou. P.&T.1.9.35. Fagp.I 69.38. 1.9.38 mhp. 1940 forstærkerkursus. 1.9.41 ass. Århus T. Fagp.II 45.44. 1.11.47 Esbjerg. 1.4.51 oass. Esbjerg. 1.6.56 ktr. Esbjerg. 1.6.66 stationsleder i 21.lkl. Esbjerg.
- Jakobsen, O.**, f.20.4.38 i Jerslev. P.&T.1.5.55. Fagp.I 69.58. 1.5.58 mhp. 1.5.60 ass. Thisted. Fagp.II 44.65. 1.7.67 oass. Thisted.
- Jakobsen, P. H.**, f.15.9.36 i Kh. P.&T.1.9.53. Fagp.I 69.56. 1.9.56 mhp. 1.9.58 ass. Kh. Fagp.II 50.64. 1.2.65 oass. Kh. 1.2.67 gdir. L.7.68 oass. Grenå.
- Jakobsen, S. E.**, f.6.9.43 i Sdr. Nissum. P.&T.16.8.60. Fagp.I 76.63. 1.9.63 mhp. 1.9.65 ass. Kh. htg. 1.10.68 ass. Holstebro.
- Jakobsen, T.**, f.28.1.46 i Terndrup. P.&T.16.8.63. Fagp.I 82.66. 1.9.66 mhp. 1.9.68 ass. Sæby.
- Jakobsen, V. R.**, f.1.8.27 i Vejlbj. P.&T.1.3.50 som montørspirant. 1.12.51 montør I. 1.4.57 mekaniker II. 1.4.61 mekaniker i 10.lkl. 1.6.64 mekaniker i 12.lkl. 1.9.68 telegrafmester i 15.lkl. 3.ingdistr. (Århus).
- Jansen, C. B., R***, f.5.7.15 i Kh. P.&T.1.9.31. Fagp.I 79.34. 1.9.34 mhp. 1.8.39 ass. Saksøbing. 1.5.40 Kh. Fagp.II 56.43. 1.12.45 opms kt. 1.9.47 oass. Kh. 1.12.53 ktr. Kh. 1.1.56 overkontrollør Kh. 1.6.64 postmester ved Frederiksberg postkontor (25.lkl.).
- Jegsmark, J. L.**, f.12.12.19 i Kh. P.&T.1.3.35 som cyklebud. 1.1.41 reservepostbud. 1.6.—30.9.41 ude af postv. 1.10.41 reservepostbud. 1.1.44 postbud. Postbudfagp.51.47. 1.9.47 overpakmester. 1.9.49 elevudd. Fagp.I 85.51. 1.5.52 ass. Kh. Fagp.II 47.55. 1.6.56 oass. Kh. 1.11.62 ktr. Kh. 1.9.65 postmester ved indlevpkt. 12 (21.lkl.).
- Jensby, C.**, f.5.11.39 i Horsens. P.&T.1.9.56. Fagp.I 89.59. 1.9.59 mhp. 1.9.61 ass. Århus T. 1962 forstærkerprøven. 10.3.62 Kh. rtf. Fagp.II 54.66. 1.2.67 oass. gdir. (4. ekspkt.).
- Jensby, H. V.**, f.17.2.23 i Vejle. P.&T.1.9.40. Fagp.I 82.43. 1.9.43 mhp. 1945 forstærkerkursus. 1.4.46 ass. Kolding. 15.5.47 Ålborg T. 1.11.47 Nyborg. Fagp.II 52.52. 1.4.57 oass. Århus T. 1.4.63 ktr. Århus T. 1.4.67 overkontrollør Århus T.
- Jensby, J.**, f.17.3.45 i Ålborg. P.&T.16.8.63. Fagp.I 89.66. 1.9.66 mhp. 1.9.68 ass. Kh. htg. 19.12.68 ass. Kh. rtf.
- Jensen, A.**, f.26.5.46 i Eggeslevmagle. P.&T.16.8.64. Fagp.I 74.67. 1.9.67 mhp. 1.9.69 ass. Nykøbing Fl.
- Jensen, A. B.**, f.28.8.03 i Hundeleve. T.16.8.20. Fagp.84.23. 1.9.23 mhp. 1.9.26 ass. Kh. T. 1931 radiocertifikat af I. kl. 1934 kursus i overdragning ved St. Nord. 1.4.48 oass. Kh. htg. 1.7.58 ktr. Kh. htg.
- Jensen, A. B.**, f.16.8.42 i Fruering. P.&T.1.5.59. Fagp.I 76.62. 1.5.62 mhp. 1.5.64 ass. Kh. Fagp. II 56.69. 1.10.69 oass. Kh.
- Jensen, A. B.**, f.9.12.49 i Nykøbing Fl. P.&T.16.8.67 Nysted. 1.10.68 Nykøbing Fl.
- Jensen, A. B. V.**, f.3.11.38 i Thisted. P.&T.1.9.56. Fagp.I 79.59. 1.9.59 mhp. 1.9.61 ass. Kh. 1.10.63 Ålborg. Fagp.II 80.65. 1.11.66 Århus. 1.2.67 oass. Århus.
- Jensen, A. H.**, frk., f.1.6.50 i Kolding. P.&T.16.8.67 Sommersted. 1.10.68 Kolding.
- Jensen, A. H. M.**, civilingeniør, R*, f.20.1.22 i Kh. P.&T. 1.4.46 som hjælpeingeniør. 1.4.48 telegrafingeniør III kabelingeniør. 1.2.51 telegrafingeniør II 3.ingdistr. 1.4.57 telegrafingeniør i 3.ingdistr. 1.4.61 afdelingsingeniør 3.ingdistr. (Århus).
- Jensen, A. Juel, R***, f.19.12.03 i Horsens. T.16.8.20. Fagp. 104.23. 1.9.23 mhp. 1.9.26 ass. Frcia T. Postfagp. 51.32. 1.6.32 Kolding. 1933 forstærkerkursus og kursus i måle- og spildsteknik. Fagp.II 52.35. 1.3.36 Korsør. 1.1.39 jbp.2 Frcia. 1.4.40 Frcia. 29.11.40—31.1.41 kst. pm. Trøense. 1.1.43 oass. Kalundborg. 1.11.49 ktr. Sønderborg. 1.2.57 postmester i Vojens. 1.8.62 postmester i Lemvig (23.lkl.).
- Jensen, Aa. Jepsen**, f.6.10.20 i Svendborg. P.&T.1.9.37. Fagp.I 84.40. 1.9.40 mhp. 1.11.44 ass. Odense. Fagp.II 45.49. 1.4.53 oass. 2.øverpostinsp. 1.5.59 ktr. Odense. 1.12.63 overkontrollør Esbjerg. 1.2.66 postinspektør i 4. distrikt.
- Jensen, A. K.**, f.9.1.32 i Lindelse. P.&T.1.9.48. Fagp.I 68.51. 1.9.51 mhp. 1.9.53 ass. Kh. 24.10.54 Fakse. 1.11.59 Roskilde. Fagp.II 47.61. 1.10.62 oass. Roskilde. 1.1.68 ktr. Århus.
- Jensen, A. K. H.**, frk., f.11.4.51 i Blære. P.&T.16.8.68 Ålestrup. 1.10.69 Hobro.
- Jensen, A. M.**, fru (f. Bjerrum), f.5.7.37 i Abild. P.&T. 1.5.54. Fagp.I 75.57. 1.5.57 mhp. 1959 forstærkerprøven. 1.5.59 ass. Kh. htg. 20.2.—19.8.65 u.f.nr. Ass. Kh. htg.
- Jensen, A. M.**, frk., f.26.2.50 i Borris. P.&T.16.8.67 Tarm. 1.10.68 Varde.
- Jensen, A. S.**, fru (f. Petersen), f.12.12.22 i Odense. P.&T.1.5.43. 1.4.46 kontorass. 1.12.51 kontorass. II. 1.4.61 kontorass. I. 17.11.63—16.5.64 u.f.nr. 1.4.69 overkontrollør Odense T.
- Jensen, A. V.**, frk., f.23.4.50 i Lemvig. P.&T.16.8.68 Ry. 1.10.69 Herning.
- Jensen, A. Ø.**, f.30.3.38 i Voel. P.&T.1.9.55. Fagp.I 88.58. 1.9.58 mhp. 1.9.60 ass. Århus T. 1961 forstærkerprøven. 11.3.61 Kolding T. Fagp.II 52.65. 1.6.66 oass. Kolding T.
- Jensen, Benedikt**, f.11.12.17 i Vejlbj sogn. P.&T.1.9.36. Fagp.I 91.39. 1.9.39 mhp. 1.9.42 ass. Nysted. 1.11.43 jbp.2 Frcia. 1.5.46 Frcia. Fagp.II 48.49. 1.6.52 oass. Frcia. 1.12.58 ktr. Nyborg. 15.2.—31.3.60 kst. pm. Nyborg. 1.7.66 postmester i Juelsminde (18.lkl.).
- Jensen, B.**, f.4.7.29 i Lyngs. P.&T.1.5.47. Fagp.I 59.50. 1.5.50 mhp. 1.5.52 ass. Frcia T. 1.6.59 Holstebro. Fagp.II 38.60. 1.4.62 oass. Horsens. 1.4.68 postforvalter ved posteksp. Horsens 2 (15.lkl.).
- Jensen, B.**, f.25.7.36 i Arden. P.&T.1.5.54. Fagp.I 58.57. 1.5.57 mhp. 1.5.59 ass. Kh. 1.5.65 Ålborg. Fagp.II 39.65. 1.7.68 oass. Ålborg.
- Jensen, B.**, f.21.1.38 i Store-Heddinge. P.&T.1.9.54. Fagp.I 87.57. 1.9.57 mhp. 1.9.59 ass. Birkerød. 30.10.59 Sorø. Fagp.II 46.65. 1.2.67 oass. Slagelse.
- Jensen, B.**, fru (f. Petersen), f.22.2.39 i Ørby. Samsø. P.&T.1.9.55. Fagp.I 76.58. 1.9.58 mhp. 1.9.60 ass. Kh. 25.3.—24.9.67 u.f.nr. Ass. Kh.
- Jensen, B.**, frk., f.30.1.48 i Svendborg. P.&T.16.8.66 Kerteminde. 1.10.67 Svendborg. Fagp. I 64.69. 28.3.69 Kh. 1.9.69 mhp. Kh.
- Jensen, Børge**, f.1.2.48 i Åbenrå. P.&T.16.8.65 Rødekro. 1.10.66 Frcia. Fagp.I 89.68. 27.3.68 Kh. 1.9.68 mhp. Kh.
- Jensen, B.**, f.20.12.49 i Kalundborg. P.&T.16.8.67 Jyderup. 1.10.68 Slagelse.
- Jensen, B.**, frk., f.10.2.51 i Hobro. P.&T.16.8.68 Hadsten. 1.10.69 Skanderborg.
- Jensen, B. C.**, f.1.8.27 i Assens. P.&T.1.9.45. Fagp.I 71.48. 1.9.48 mhp. 1.9.50 ass. Kolding. 1.5.52 Odense. Fagp.II 42.54. 1.4.60 oass. Birkerød. 7.8.—30.9.61 kst. pm. Birkerød. 1.4.64 ktr. Birkerød. 1.7.69 overkontrollør Svendborg.
- Jensen, B. C.**, f.9.4.34 i Bredsten. P.&T.1.6.56 som reservepostbud. 1.5.58 postbud. 1.9.61 tegner i 9.lkl. kabeling. 1.9.68 tegner i 15.lkl. kabeling. (Kh).
- Jensen, B. E.**, fru (f. Holdgaard), f.8.9.30 i Herning. P.&T.1.5.47. Fagp.I 82.50. 1.5.50 mhp. 1.5.52 ass. Kh. Fagp. II 48.61. 1.9.61 oass. Kh. 18.11.62—17.5.63 u.f.nr. Oass. Kh. (oplysningskt.).
- Jensen, B. S.**, frk., f.28.11.50 i Valsgård. P.&T.16.8.66 Skørping. 1.10.69 Års.
- Jensen, B. U.**, fru (f. Paulsen), f.1.4.47 i Gråsten. P.&T. 16.8.64. Fagp.I 78.67. 1.9.67 mhp. 1.9.69 ass. Hillerød.
- Jensen, B. V.**, frk., f.22.1.50 i Torslev. P.&T. 16.8.67 Hirtshals. 1.10.68 Holbæk.
- Jensen, C., R***, f.21.4.01 i Sommersted. P.&T.1.10.33 som montør I. 1.7.39 overmontør. 1.4.46 mekaniker I. 1.4.57 overmekaniker. 1.4.54 centralmester 2.ingdistr. (Haderslev). (Tønder). 1.9.54 centralmester 2.ingdistr. (Haderslev). 1.6.55 telegrafmester i 18.lkl. 1.ingdistr. (Kh). 1.5.59 telegrafmester i 18.lkl. 2.ingdistr. (Åbenrå). 1.4.63 overtelegrafmester i 21.lkl. 2. ingdistr. (Åbenrå).

- Jensen, C.**, f.15.5.19 i Stuttgart. P.&T.1.9.36. Fagp.I 91.39. 1.9.39 mhp. 1.6.43 ass. Kh. Fagp.II 50.47. 1950 sommerposteksp. Espergærde. 1.5.50 afl. 1.district. 1.4.52 oass. Hillerød. 1.9.57 postmester i Rødekro (18.lkl.).
- Jensen, C. E.**, f.3.8.45 i Aarhus. P.&T.16.8.62. Fagp.I 80.65. 1.9.65 mhp. 1.9.67 ass. Kh. rtf. 1968 forstærkerprøven. 11.3.68 ass. Kh. htg.
- Jensen, C. F.**, f.2.8.21 i Endrup. P.&T.1.9.39. Fagp.I 89.42. 1.9.42 mhp. 1.9.45 ass. Kh. 1.5.48 Hillerød. Fagp.II 47.51. 1.1.52 jbp.1 Kh. 1.6.55 oass. jbp.1 Kh. 1.4.62 ktr. Kh. (K).
- Jensen, C. J.**, f.7.4.02 i Ribe. T.16.8.20. Fagp.93.23. 1.9.23 mhp. 1.9.26 ass. Frcia T. 4.12.30 Varde. Postfagp.36.32. 25.4.37 Frcia T. 1.10.40 Ribe. 1.11.45 oass. Viborg. 1.3.50 postforvalter ved posteksp. Odense 2. (18.lkl.).
- Jensen, C. K.**, f.1.8.29 i Boldesager. P.&T.1.5.46. Fagp.I 69.49. 1.5.49 mhp. 1.5.51 ass. Kh. Fagp.II 41.56. 1.3.59 jbp.1 Kh. 1.12.60 oass. Kh. 1.4.67 ktr. Kh. (Glostrup).
- Jensen, C. L.**, f.15.9.21 i Viborg. P.&T.1.9.38. Fagp.I 59.41. 1.9.41 mhp. 1.10.45 ass. Kh. Fagp.II 38.51. 1.6.55 oass. Kh. 1.8.61 ktr. Kh. (toldpkt.).
- Jensen, C. P. F.**, f.6.7.41 i Nykøbing Fl. P.&T.1.9.58. Fagp.I 67.61. 1.9.61 mhp. 1.9.63 ass. Gilleleje. 11.12.63 Kolding T. 1965 forstærkerprøven. 6.3.65 Nykøbing Fl. Fagp.II 42.68. 1.10.69 oass. Nykøbing Fl.
- Jensen, C. Ø.**, f.29.9.42 i Nykøbing Fl. P.&T.16.8.59. Fagp. I 88.62. 1.9.62 mhp. 1.9.64 ass. Kh.
- Jensen, D.**, fru (f. Andersen). f.2.6.45 i Breum. P.&T. 16.8.62. Fagp.I 93.65. 1.9.65 mhp. 1.9.67 ass. Ars.
- Jensen, D.**, f.24.6.51 i Ruds-Vedby. P.&T.16.8.69 Høng.
- Jensen, E.**, f.9.10.42 i Stagstrup. P.&T.16.8.60. Fagp.I 92.63. 1.9.63 mhp. 1.9.65 ass. Kh. Fagp.II 43.69. Ass. Kh. (Brønshøj).
- Jensen, E.**, f.8.10.46 i Tørring. P.&T.16.8.63. Fagp.I 105(udm.).66. Tildelt Joseph Michaelsens mindemedalje. 1.9.66 mhp. 1.9.68 ass. Kh. 15.5.69 ass. Aarhus.
- Jensen, E.**, frk., f.2.6.48 i Stege. P.&T.16.8.65 Stege. 1.10. 66 Vordingborg. Fagp.I 82.68. 27.3.68 Kh. 1.9.68 mhp. Kh.
- Jensen, E.**, fru (f. Sørensen). f.25.7.48 i Hammel. P.&T. 16.8.65 Hadsten. 1.10.66 Odder. Fagp.I 92.68. 27.3.68 Aarhus. 1.9.68 mhp. Aarhus.
- Jensen, E. A.**, f.22.2.30 i Gedsted. P.&T.1.9.46. Fagp.I 72.49. 1.9.49 mhp. 1.9.51 ass. Alborg. 16.11.51 Kh. Fagp.II 53.58. 1960 sommerposteksp. Espergærde. 1.5.60 oass. Kh. 1.6.63 ktr. gdir. 1.9.68 overkontrollør gdir. (boghkt.).
- Jensen, E. A.**, f.30.9.48 i Vejby. P.&T.16.8.66 Vrå. 1.10.67 Hobro. Fagp.I 63.69. 28.3.69 Kh. 1.9.69 mhp. Kh. (i militærtj.).
- Jensen, E. A.**, f.24.2.51 i Lindknud. P.&T.16.8.68 Brørup. 1.10.69 Esbjerg.
- Jensen, Eigil B.**, f.21.3.22 i Struer. P.&T.1.9.39. Fagp.I 62.42. 1.9.42 mhp. 1.4.46 ass. Skjern. 1.5.49 Struer. Fagp. II 41.54. 1.12.57 oass. Nykøbing M.
- Jensen, Ejnar B.**, f.30.12.22 i Vamdrup. P.&T.1.9.39. Fagp.I 70.42. 1.9.42 mhp. 1.4.46 ass. Langå. 1.5.47 Frcia. 1.11.48 jbp.2 Frcia. Fagp.II 48.53. 1.2.54 oass. jbp.2 Frcia. 1.5. 58 Vojens. 1.5.59 postmester i Højer. 1.6.69 postmester i Vamdrup (18.lkl.).
- Jensen, E. C.**, f.12.3.47 i Esbjerg. P.&T.16.8.64. Fagp.I 82.67. 1.9.67 mhp. 1.9.69 ass. Kh.
- Jensen, E. E.**, f.19.7.20 i Ganløse. P.&T.15.2.51 som hjælpekonstruktør. 1.9.55 ingeniør i 15. lkl. 2.ingidstr. (Åbenrå). 1.4.61 ingeniør i 18.lkl. 2.ingidstr. (Åbenrå). 1.4.65 ingeniør i 21.lkl. 2.ingidstr. (Åbenrå).
- Jensen, E. E.**, f.3.12.35 i Hyllede. P.&T.16.5.53. Fagp.I 76.56. 1.6.56 mhp. 1.6.58 ass. Kh. Fagp.II 58.64. 1.9.64 oass. Kh. 11.2.67 opm.s kt. 1.6.69 ktr. opm.s kt.
- Jensen, E. E.**, fru (f. Boelsmand), f.4.7.44 i Lystrup. P.&T.16.8.61. Fagp.I 65.64. 1.9.64 mhp. 1.9.66 ass. Kh. 17.2.69 u.f.nr.
- Jensen, E. J.**, f.25.6.31 i Horsens. P.&T.1.3.57 som mekanikeraspirant. 1.12.58 mekaniker i 7.lkl. 1.12.59 mekaniker i 10.lkl. 1.4.61 overmekaniker i 12.lkl. 1.4.65 overmekaniker i 15.lkl. radioingntj. 1.9.68 telegrafmester i 15.lkl. radioingntj. (Kh.).
- Jensen, E. K.**, f.27.9.36 i Tostrup. P.&T.1.9.53. Fagp.I 93.56. 1.9.56 mhp. 1.9.58 ass. Alborg. Fagp.II 65.64. 1.9.64 oass. Alborg. 1.2.67 4. overpostinsp.. 1.4.69 ktr. Vejle.
- Jensen, E. L.**, f.4.11.34 i Aarhus. P.&T.1.9.51. Fagp.I 88.54. 1.9.54 mhp. 1.9.56 ass. Kolding T. 1957 forstærkerprøven. 15.3.57 Kh. rtf. Fagp.II 44.62. 1.11.63 oass. Kh. rtf. 1.10.67 telegraflaboratoriet. 1.4.69 ktr. telegraflaboratoriet.
- Jensen, E. L. K.**, f.22.12.48 i Haunstrup. P.&T.16.8.66 Ikast. 1.10.67 Herning. Fagp.I 62.69. 28.3.69 Kh. 1.9.69 mhp. Kh. (i militærtj.).
- Jensen, E. M.**, fru (f. Pedersen), f.14.3.16 i Næstved. P.&T. 1.3.38. 1.7.40 kontorist. 1.4.49 kontorass. II. 1.4.60 kontorass. I. 1.4.69 overkontorassistent girokt.
- Jensen, E. M.**, frk., f.17.5.45 i Stårby. P.&T.16.8.62. Fagp.I 71.65. 1.9.65 mhp. 1.9.67 ass. Kh. 1.6.69 u.f.nr.
- Jensen, E. M.**, frk., f.15.11.47 i Tårs. P.&T.16.8.65 Sindal. 1.10.66 Brønderslev. Fagp.I 73.68. 27.3.68 Kh. 1.9.68 mhp. Kh.
- Jensen, E. P.**, f.12.4.51 i Torslev. P.&T.16.8.68 Fjerritslev. 1.10.69 Kh. (Lyngby).
- Jensen, E. R.**, f.7.5.30 i Gundestrup. P.&T.1.9.47. Fagp.I 64.50. 1.9.50 mhp. 1.9.52 ass. Kh. htg. Fagp.II 46.57. 1.5. 58 Kh. 1.9.58 jbp.1 Kh. 1.9.61 oass. girokt. 1.4.65 ktr. girokt. 1.9.68 overkontrollør girokt.
- Jensen, E. R.**, f.26.5.48 i Volsted. P.&T.16.8.65 Hirtshals. 1.10.66 Ars. Fagp.I 78.68. 27.3.68 Kh. 1.9.68 mhp. Kh. (i militærtj.).
- Jensen, E. V.**, f.7.11.31 i Hjørring. P.&T.1.2.55 som reservepostbud. 1.4.56 postbud. Postbudfagp. 54(udm.). 57. 16.8.59 elevudd. Fagp.I 99.61. 1.5.62 ass. Skive. Fagp. II 54.65. 1.1.68 oass. Hobro.
- Jensen, E. V.**, f.9.6.38 i Bur. P.&T.1.9.54. Fagp.I 79.57. 1.9.57 mhp. 1.9.59 ass. Frcia. 1.11.60 jbp.2 Frcia. Fagp. II 55.64. 1.5.65 oass. jbp.2 Frcia. 1.6.69 oass. Frcia.
- Jensen, E. V. E.**, frk. f.29.3.47 i Ars. P.&T.16.8.64 Fagp.I 68.67. 1.9.67 mhp. 1.9.69 ass. Kh.
- Jensen, E. W. S.**, f.24.8.34 i Vennebjerg. P.&T.1.5.51. Fagp.I 79.54. 1.5.54 mhp. 1955 forstærkerprøven. 1.11.57 ass. Alborg T. Fagp.II 43.63. 1.6.64 oass. Alborg T. 1.6.69 ktr. Esbjerg (Måde).
- Jensen, Flemming**, f.22.2.52 i Skive. P.&T.16.8.69 Hasle.
- Jensen, Frank**, f.2.6.52 i Skibsted. P.&T.16.8.69 Skørping.
- Jensen, F. E.**, f.1.1.28 i Aarhus. P.&T.1.9.45. Fagp.I 62.48. 1.9.48 mhp. 1.9.51 ass. Roskilde. 1.5.52 Rudkøbing. Fagp. II 36.57. 1.10.61 oass. Odense. 1.4.69 ktr. Herning.
- Jensen, F. H.**, f.18.3.25 i Ulkeboel. P.&T.1.5.47 som postbud. Postbudfagp.45.50. 1.3.51 overpakmester. 1.9.52 elevudd. Fagp.I 76.54. 1.5.55 ass. Aarhus. Fagp.II 37.59. 1.7.61 oass. Holstebro. 1.1.66 postmester i Ulfborg (18. lkl.).
- Jensen, F. H.**, f.29.7.51 i Torslev. P.&T. 16.8.68 Sæby. 1.10.69 Hjørring.
- Jensen, F. J.**, f.12.12.43 i Hals. P.&T.16.8.61. Fagp.I 64.64. 1.9.64 mhp. 1.9.66 ass. Kh. (Bagsværd).
- Jensen, F. N.**, f.17.8.42 i Aarhus. P.&T.16.8.59. Fagp.I 67.62. 1.9.62 mhp. 1.9.64 ass. Kh. 1.11.64 Jyderup. Fagp.II 52.69. Ass. Jyderup.
- Jensen, F. O. G.**, f.8.3.37 i Nørresundby. P.&T.1.9.54. Fagp.I 76.57. 1.9.57 mhp. 1.9.59 ass. Kh. Fagp.II 36.66. 1.3.67 oass. Kh. (omk.).
- Jensen, G.**, frk., f.12.9.51 i Skalskør. P.&T.16.8.69 Fuglebjerg.
- Jensen, G. C.**, frk., f.8.2.51 i Rønby. P.&T.16.8.68 Vestervig. 1.10.69 Thisted.
- Jensen, G. E.**, frk., f.6.7.26 i Bjerringbro. P.&T.1.9.43. Fagp.I 67.46. 1.9.46 mhp. 1.9.48 ass. Kh. Fagp.II 43.54. 1.4.58 oass. Kh. 1.11.64 ktr. Kh. (avispskt.).
- Jensen, G. J.**, fru (f. Jensen), f.1.4.39 i Stenmagle. P.&T. 1.9.55. Fagp.I 98.58. 1.9.58 mhp. 1.9.60 ass. Aarhus T. 1961 forstærkerprøven. 11.3.61 Kh. rtf. Fagp.II 65.65. 1.9.65 oass. Kh. rtf. 1.2.67 oass. kabelingntj. (Kh).
- Jensen, G. K.**, f.16.8.29 i Hadsund. P.&T.1.5.46. Fagp.I 55.50. 1.5.50 mhp. 1.5.52 ass. Kh. Fagp.II 38.59. 1.9.61 oass. Kh. (Hellerup).
- Jensen, G. L.**, frk., f.1.10.49 i Vejby. P.&T.16.8.66 posteksp. Odense 5. 1.10.67 Frcia. Fagp.I 79.69. 28.3.69 Kh. 1.9.69 mhp. Kh.

- Jensen, G. M., f.12.6.26 i Brabrand. P.&T.1.251 som monteraspirant. 1.752 monter I. 1.457 mekaniker II. 1.462 mekaniker i 10.kl. 1.465 mekaniker i 12.kl. 1.12.66 overmekaniker i 15.kl. 3.ingdistr. (Århus).
- Jensen, G. M., fru (f. Mortensen), f.18.11.44 i Resen. P.&T.16.862. Fagp.I 83.65. 1.9.65 mhp. 1.9.67 ass. Helsingør.
- Jensen, G. M., frk., f.14.6.47 i Hammershøj. P.&T.16.864. Fagp.I 89.67. 1.9.67 mhp. 1.9.69 ass. Kh.
- Jensen, G. T., f.1.7.16 i Kh. P.&T.1.542 som monteraspirant. 1.644 monter I. 1.449 mekaniker II. 1.455 mekaniker I. 1.461 overmekaniker i 12. lkl. 1.464 overmekaniker i 15. lkl. 2. ingdistr. (Kolding).
- Jensen, G. V. J., f.6.11.20 i Nakskov. P.&T.1.937. Fagp.I 82.40. 1.9.40 mhp. 1.12.44 ass. Slagelse. 1.5.45 Kh. Fagp.II 54.48. 1.5.50 gdir. 1.12.53 oass. Kh. 1.4.60 ktr. girokt. 1.11.64 overkontrollør girokt.
- Jensen, H., f.24.4.14 i Hadsund. P.&T.1.930. Fagp.I 65.33. 1.9.33 mhp. 1.5.38 ass. Ribe. Fagp.II 44.42. 1.5.43 Randers. 27.9.—31.10.45 kst. pm. Ørsted. 29.1.—31.3.46 kst. pm. Hirtshals. 1.7.47 oass. Randers. 1.7.51—31.7.52 kst. pm. Bråskov. 1.10.55 postmester i Allinge. 1.1.66 postmester i Fakse (21.kl.).
- Jensen, H., fru (f. Olsen), f.6.2.24 i Varpelev. P.&T. 1.12.46. 1.3.49 kontorist. 1.456 kontorass.II. 30.4.57 afsked e.ans. 1.1.58 kontorist. 1.458 kontorass.II. 1.4.61 kontorass.I. 1.9.68 overkontorassistent Kh.rtf.
- Jensen, H., f.5.3.24 i Skjern. P.&T.1.940. Fagp.I 87.43. 1.9.43 mhp. 1.4.46 ass. Århus. 1.11.46 Tranebjerg Samø. Fagp.II 38.54. 1.6.56 oass. Odense. 1.8.63 postforvalter ved Hjallesø posteksp. (18.kl.).
- Jensen, H., frk., f.2.8.50 i Dronninglund. P.&T.16.867. Aså. 1.10.68 Skagen.
- Jensen, H., f.5.5.52 i Tv.Merløse. P.&T.16.869. Tølløse.
- Jensen, H. A., f.10.3.34 i Stånum. P.&T.1.951. Fagp.I 72.54. 1.9.54 mhp. 1.9.56 ass. Kh. Fagp.II 43.67. 1.9.67 oass. Kh. (K).
- Jensen, H. B., fru (f. Møller), f.7.6.45 på Lundsgård mark. P.&T.16.862. Fagp.I 72.65. 1.9.65 mhp. 1.9.67 ass. Kh. (23).
- Jensen, H. C., f.8.5.27 i Laurbjerg sogn. P.&T.1.943. Fagp.I 92.46. 1.9.46 mhp. 1.9.48 ass. Silkeborg. 15.5.50 Ålborg. Fagp.II 51.54. 1.12.54 4.overpostinsp. 1.12.56—31.1.57 kst. pm. Hirtshals. 1.4.57 oass. Bjerringbro. 1.8.62 ktr. Holstebro. 1.12.66 postmester i Vinderup (18.kl.).
- Jensen, H. E., f.10.12.03 i Frclia. T.16.8.20. Fagp.83.23. 1.9.23 mhp. 1.9.26 ass. Frclia T. 1.5.31 Århus T. Postfagp.40.33. 1.4.56 oass. Århus T.
- Jensen, H. E., fru (f. Madsen), f.22.1.46 i Horsens. P.&T. 16.863. Fagp.I 63.66. 1.9.66 mhp. 1.9.68 ass. Kh. (Vedbæk).
- Jensen, H. J. S., f.7.6.28 i Odder. P.&T.1.11.54 som ingeniøraspirant. 1.11.56 ingeniør i 15.kl. 3.ingdistr. (Århus). 1.4.60 ingeniør i 18.kl. 3. ingdistr. (Århus). 1.4.64 ingeniør i 21. lkl. 3. ingdistr. (Århus).
- Jensen, H. M., f.3.2.15 i Århus. P.&T.1.12.42 som aspirant. 1.12.44 monter I. 1.449 mekaniker II. 1.454 tegner 3.ingdistr. (Århus). 1.456 telegrafmester i 15.kl. 3.ingdistr. (Århus). 1.4.62 telegrafmester i 18.kl. 3. ingdistr. (Århus). 1.9.68 overtelegrafmester i 21.kl. 3.ingdistr. (Århus).
- Jensen, H. M., medlem af bestyrelsen for Dansk Post- og Telegrafmuseum, f.11.1.19 i Igelsø. P.&T.1.935. Fagp.I 85.38. 1.9.38 mhp. 1.9.40 radiocertifikat af II. kl. 1943 forstærkerkursus. 1.2.43 ass. Kh. rtf. Fagp.II 60.45. 1.10.45 gdir. 1.11.51 oass. Midelfart. 1.9.54 fuldmægtig gdir. 1.4.62 postinspektør gdir. (2.ekspkt.).
- Jensen, H. M., frk., f.9.1.51 i Odense. P.&T.16.867. Sæby. 1.10.68 Erhavn.
- Jensen, H. M. L., frk., f.14.5.49 i Jydstrup. P.&T.16.866. Tølløse. 1.10.67 Holbæk. Fagp.I 75.69. 23.3.69 Kh. 1.9.69 mhp. Kh.
- Jensen, H. R., f.28.9.30 i Roskilde. P.&T.1.547. Fagp.I 70.50. 1.5.50 mhp. 1952 forstærkerprøven. 1.5.52 ass. Kh. rtf. 24.4.54 Kalundborg. Fagp.II 45.58. 1.9.58 Kh. htg. 1.4.61 oass. kablingtj. 1.4.65 ktr. kablingtj. (Kh.).
- Jensen, H. V., f.21.10.28 i Skive. P.&T.1.946. Fagp.I 53.49. 1.9.49 mhp. 1.9.51 ass. Kh. Fagp.II 37.58. 1.9.61 oass. Kh. (omk.).
- Jensen, H. V., f.28.5.30 i Randers. P.&T.1.547. Fagp.I 67.50. 1.5.50 mhp. 1.5.52 ass. Kh. Fagp.II 40.59. 1.6.61 oass. Kh. 1.12.68 ktr. Kh. (omk.).
- Jensen, H. W., R*, f.16.8.15 i Frclia. P.&T.1.931. Fagp.I 86.34. 1.9.34 mhp. 1.9.39 ass. Odense. Fagp.II 56.42. 2.2.—31.3.46 kst. pm. Vinderup. 1.2.47 oass. Odense. 1.10.52 ktr. Silkeborg. 1.11.55 overkontrollør Ålborg. 1.3.62 postmester i Vejle. 1.1.66 postmester i Odense (26.kl.).
- Jensen, I. E., frk., f.12.4.16 i Roskilde. P.&T.1.10.37. 1.5.40 kontorist. 1.4.46 kontorass. II. 1.4.51 kontorass. I. 1.12.54—31.3.60 kontorass. II e.ans. 1.4.65 overkontorassistent opm.skt.
- Jensen, I. G., frk., f.3.5.50 i Ulstrup. P.&T.16.867. Ars. 1.10.68 Skive.
- Jensen, I. J., frk., f.22.11.50 i Holstebro. P.&T.16.867. Vinderup. 1.10.68 Struer.
- Jensen, I. L., fru (f. Jæger), f.27.9.38 i Sønder Mern. P.&T.1.956. Fagp.I 87.59. 1.9.59 mhp. 1.9.61 ass. Kh. Fagp.II 45.67. Ass. Kh. (Farum).
- Jensen, I. M., frk., f.18.2.25 i Lejrskov. P.&T. 1.5.44. 1.8.46 kontorist. 1.4.53 kontorass.II. 1.4.60 kontorass.I. 1.9.68 overkontorassistent Kolding T.
- Jensen, I. M., frk., cand. jur., f.22.10.34 i Ryom. P.&T. 1.5.51. Fagp.I 79.54. 1.5.54 mhp. 1.5.56 ass. Ebeltoft. 1.10.56 Kh. 1.2.—31.8.61 u.f.nr. Fagp.II 58.63. 1.3.64 gdir. 1.4.64 oass. Kh. 1.9.64 gdir. 1.9.67-30.6.69 u.f.nr. 1.7.69 sekretær gdir. (3. tekn.kt.).
- Jensen, I. M., frk., f.15.3.49 i Kattrup. P.&T.16.867. Tørring. 1.10.68 Vejle.
- Jensen, I. M., frk., f.9.5.91 i Esbønderup. P.&T.16.868. Kjellerup. 1.10.69 Holstebro.
- Jensen, I. M. S., fru (f. Hansen), f.3.2.49 i Vindinge. P.&T.16.865. Kerteminde. 1.10.66 Horsens. Fagp.I 74.63. 27.3.68 Kh. 1.9.68 mhp. Kh.
- Jensen, I. R., f.30.1.50 i Vigersted. P.&T.16.867. Hede- husene. 1.10.68 Koge.
- Jensen, I. S., frk., f.9.5.38 i Byrum. P.&T.1.556. Fagp.I 73.59. 1.5.59 mhp. 1961 forstærkerprøven 1.5.61 ass. Kh. htg. Fagp.II 53.66. 1.2.67 oass. gdir. (1.tekn. kt.).
- Jensen, I. Stensgaard, frk., f.17.3.46 i Vejle. P.&T.16.863. Fagp.I 91.66. 1.9.66 mhp. 1.9.68 ass. Kh. (21).
- Jensen, J., f.2.12.20 i Åsted sogn. P.&T.1.937. Fagp.I 60.40. 1.9.40 mhp. 1.1.45 ass. Kh. Fagp.II 54.47. 1.11.47 gdir. 1.2.53 oass. 2.ingdistr.s kt. 1.4.58 ktr. 2.ingdistr.s kt. 1.4.63 overkontrollør 2.ingdistr.s kt.
- Jensen, J., f.20.12.32 i Randers. P.&T.1.549. Fagp.I 75.52. 1.5.52 mhp. 1953 forstærkerprøven. 1.5.54 ass. Kh. rtf. 1.2.55 Kh. htg. Fagp.II 45.60. 1.4.62 oass. kablingtj. (Kh.). 1.9.66 ktr. radioingtj. (Kh.). 1.12.68 ktr. gdir. (2.tekn.kt.).
- Jensen, J., f.17.10.45 i Esbjerg. P.&T.16.862. Fagp.I 97.65. 1.9.65 mhp. 1.9.67 ass. Roskilde.
- Jensen, J., frk., f.6.9.46 i Århus. P.&T.16.864. Fagp.I 68.67. 1.9.67 mhp. 1.9.69 ass. Kh.
- Jensen, J. A., frk., f.1.5.51 i Roholte. P.&T.16.868. Fakse. 1.10.69 Næstved.
- Jensen, J. B., frk., f.17.8.48 i Nykøbing Fl. P.&T.16.865. Stubbekøbing. 1.10.66 Nykøbing Fl. Fagp.I 68.68. 27.3.68 Kh. 1.9.68 mhp. Kh. 1.5.69 mhp. Nykøbing Fl.
- Jensen, J. C., f.14.6.31 i Førslev mark. P.&T.1.548. Fagp.I 88.51. 1.5.51 mhp. 1952 forstærkerprøven. 1.5.53 ass. Kh. rtf. 1.11.56 telegraflaboratoriet. Fagp.II 53.58. 1.4.61 oass. telegraflaboratoriet. 1.4.65 ktr. telegraflaboratoriet.
- Jensen, J. D., f.13.12.37 i Vinderup. P.&T.1.954. Fagp.I 60.57. 1.9.57 mhp. 1.9.59 ass. Ringkøbing. Fagp.II 44.65. 1.7.67 oass. Skjern.
- Jensen, J. E., frk., f.2.4.47 i Snesere. P.&T.16.864. Fagp.I 93.67. 1.9.67 mhp. 1.9.69 ass. Stege. 1.9.69 u.f.nr.
- Jensen, J. F., f.23.4.51 i Skjellerup. P.&T.16.869. Havndal.
- Jensen, J. H., f.2.8.39 i Tjørnemark. P.&T. 1.8.67 som tegneraspirant. 1.8.69 tegner i lr.7.2.ingdistr. (Åbenrå).
- Jensen, J. J., f.28.7.35 i Hagebro. P.&T.1.952. Fagp.I 82.55. 1.9.55 mhp. 1.9.57 ass. Kh. 1.5.59 Kjellerup. Fagp.II 56.64. 1.3.65 oass. Silkeborg. 1.7.69 ktr. Århus.

- Jensen, J. L., f.11.2.36 i Gårslev. P.&T.1.9.52. Fagp.I 63.55. 1.9.55 mhp. 1.9.57 ass. Kh. 31.5.61 afsk. e. ans. 1.10.63 ass. Kh. Fagp.II 38.66. 24.4.—30.6.67 kst. pm. v. indlevpkt. 42 og 1.8.—31.8.69 kst. pm. v. indlevpkt. 37. 1.10.69 oass. Kh. (toldpkt.).
- Jensen, J. M., frk., f.29.12.44 i Ganløse. P.&T.16.8.63. Fagp.I 92.66. 1.9.66 mhp. 1.9.68 ass. Kh.
- Jensen, J. M. frk., f.5.3.45 i Brande. P.&T.16.8.64 Fagp.I 81.67. 1.9.67 mhp. 1.9.69 ass. Kh. (Ml.).
- Jensen, J. M., f.31.10.45 i Kastbjerg. P.&T.16.8.62. Fagp.I 94.65. 1.9.65 mhp. 1.9.67 ass. Norby Fanø. 1.11.68 ass. Frčia.
- Jensen, J. O., f.1.8.36 i Højby. P.&T.1.9.53. Fagp.I 72.56. 1.9.56 mhp. 1.9.58 ass. Hornbæk. Fagp.II 41.64. 1.6.66 oass. Køge. 1.1.—31.1.67 og 1.9.—30.9.67 kst. pm. Store-Heddinge hhv. Hornbæk. Oass. Køge.
- Jensen, J. O. f.30.7.46 i Nørhalme. P.&T.16.8.62. Fagp.I 79.65. 1.9.65 mhp. 1.9.67 ass. Kh. 15.5.68 ass. Hobro.
- Jensen, J. P. N., f.23.11.47 i Sønderborg. P.&T.16.8.65 Gråsten. 1.10.66 Tønder. Fagp.I 93.68. 27.3.68 Kh. 1.9.68 mhp. Kh. 19.12.68 Lyngby radio. 20.1.69 mhp. Kh. rtf.
- Jensen, J. P. T., f.3.9.49 i Ålborg. P.&T.16.8.67 Næsby posteksp. 1.10.68 Nyborg.
- Jensen, J. Q., f.9.1.36 i Esbjerg. P.&T.1.9.53. Fagp.I 86.56. 1.9.56 mhp. 1.9.58 ass. Esbjerg. Fagp.II 44.63. 1.6.66 oass. Esbjerg. 1.7.66 postforvalter ved posteksp. Esbjerg 2 (15.lkl.).
- Jensen, J. S., f.22.12.26 i True. P.&T.1.5.46. Fagp.I 73.49. 1.5.49 mhp. 1.5.51 ass. Århus. Fagp.II 37.55. 1.6.61 oass. Århus. 1.12.66 ktr. Århus.
- Jensen, J. S., f.4.7.49 i Henne. P.&T.16.8.67 Nørre Nebel. 1.10.68 Varde.
- Jensen, J. V., f.30.8.31 i Onsted mark. P.&T.1.9.48. Fagp.I 66.51. 1.9.51 mhp. 1.9.53 ass. Kh. Fagp.II 45.60. 1.12.61 oass. Kh. 1.10.68 ktr. Kh. (omk.).
- Jensen, K., fru (f. Larsen), f.30.7.26 i Tørring. P.&T.1.10.43. 1.9.47 kontorist. 1.4.55 kontorass. II. 1.4.59 kontorass. I. 1.4.66 overkontorassistent Kh. rtf.
- Jensen, K. A., f.11.3.48 i Mariager. P.&T.16.8.65 Mariager. 1.10.66 Lemvig. Fagp.I 73.68. 27.3.68 Kh. 1.9.68 mhp. Kh. (Dragør).
- Jensen, K. D., f.24.11.51 i Lynderup. P.&T.16.8.69 Ørsted.
- Jensen, K. E., f.10.1.17 i Hvidbjerg. P.&T.1.9.36. Fagp.I 59.39. 1.9.39 mhp. 1.9.42 ass. Ålborg. Fagp.II 42.46. 1.11.48 Silkeborg. 1.4.53 oass. Silkeborg. 1.4.60 ktr. Nykøbing Sjælland. 1.3.63 postmester i Kjellerup (21.lkl.).
- Jensen, K. E., f.2.6.28 i Odense. P.&T.1.9.44. Fagp.I 74.47. 1.9.47 mhp. 1.9.49 ass. Kh. 1.3.55 jbp.I Kh. Fagp.II 37.55. 1.11.58 oass. Kh. 1.2.61 oass. jbp.I Kh. 1.9.65 ktr. Kh. 1.9.68 ktr. jbp.I Kh. (kttj.).
- Jensen, K. Egede, f.25.8.31 i Korsør. P.&T.1.9.47. Fagp.I 63.50. 1.9.50 mhp. 1.9.52 ass. Helsingø. 1.11.54 Helsingø. 1.10.58 Helsingø. Fagp.II 38.59. 1.10.60 Hillerød. 1.9.63 oass. Hillerød. 1.4.68 postforvalter ved posteksp. Hillerød 1 (15.lkl.).
- Jensen, K. E., f.30.3.32 i Randers. P.&T.1.5.49. Fagp.I 72.52. 1.5.52 mhp. 1.5.54 ass. Kh. 1.12.56 Nakskov. 1.5.60 Kh. Fagp.II 48.61. 1.6.62 oass. Kh. (Herlev).
- Jensen, K. E., frk., f.8.8.48 i Tranderup Ærø. P.&T.16.8.66 Marstal. 1.10.67 Svendborg. Fagp.I 91.69. 28.3.69 Kh. 1.9.69 mhp. Kh.
- Jensen, K. E. L., f.12.11.45 i Kh. P.&T.16.8.63. Fagp.I 70.66. 1.9.66 mhp. 1.9.68 ass. Kh. 19.12.68 ass. Kh. rtf.
- Jensen, K. H., f.22.11.23 i Flade sogn. P.&T.1.3.47 som monteraspirant. 1.3.49 montør I. 1.5.4 mekaniker II. 1.4.59 mekaniker i 10.lkl. 1.4.62 mekaniker i 12.lkl. 1.9.68 overmekaniker i 15.lkl. 3.ingdistr. (Ålborg).
- Jensen, K. H., f.5.9.47 i Middelfart. P.&T.16.8.65 Rønde. 1.10.66 Helsingø. Fagp.I 65.68. 27.3.68 Kh. 1.9.68 mhp. Kh.
- Jensen, K. J., frk., f.1.12.45 i Svenstrup. P.&T.16.8.62 Fagp.I 85.65. 1.9.65 mhp. 1.9.67 ass. Kh. (Søborg).
- Jensen, K. K., f.15.3.37 i Randers. P.&T.1.9.53. Fagp.I 84.56. 1.9.56 mhp. 1.9.58 ass. Kh. 1.1.59 ass. Lyngby radio. 1959 radiocertifikat af 1. kl. 25.6.59 Kh. htg. Fagp.II 47.64. 1.2.65 oass. Kh. htg. 1.10.68 oass. gdir. (1.tekn.kt.).
- Jensen, K. L., frk., f.15.10.50 i Lem St.. P.&T.16.8.68 Tarm. 1.10.69 Skjern.
- Jensen, K. M., f.11.3.50 i Lindholm. P.&T.16.8.69 Åbybro.
- Jensen, K. N. A., f.17.8.30 i Randers. P.&T.1.5.47. Fagp.I 89.50. 1.5.50 mhp. 1.5.52 ass. Kh. Fagp.II 67(udm).57. 1.7.57 gdir. 1.6.59 oass. 2.Overpostinsp. 1.7.63 ktr. Tønder. 1.7.66 postinspektør i 2. distrikt.
- Jensen, K. P., f.27.3.36 i Tøjstrup mark. P.&T.1.9.52. Fagp.I 87.55. 1.9.55 mhp. 1957 forstærkerprøven. 1.9.57 ass. Kh. htg. Fagp.II 49.63. 1.4.64 oass. kabelingti. (Kh.).
- Jensen, L., fru (f. Børresen), f.29.4.44 i Rebstrup. P.&T.16.8.62. Fagp.I 76.65. 1.9.65 mhp. 1.9.67 ass. Kh. (10).
- Jensen, L., f.2.9.45 i Haderslev. P.&T.16.8.63. Fagp.I 70.66. 1.9.66 mhp. 1.9.68 ass. Kh.
- Jensen, L., frk., f. 24.5.52 i Randers. P.&T. 16.8.69 Hadsund.
- Jensen, L. E., f.8.11.32 i Vordingborg. P.&T.1.9.49. Fagp.I 88.52. 1.9.52 mhp. 1953 forstærkerprøven. 1.9.54 ass. Kh. rtf. 1.2.55 Kh.htg. Fagp.II 55.61. 1.4.62 oass. telegraflaboratoriet. 1.4.67 ktr. telegraflaboratoriet.
- Jensen, L. G., f.20.1.31 i Hobro. P.&T.1.5.48. Fagp.I 59.51. 1.5.51 mhp. 1.5.53 ass. Kh. 1.4.69 oass. Kh. (omk.).
- Jensen, L. H., f.21.10.46 i Vildsted. P.&T.16.8.64. Fagp.I 78.67. 1.9.67 mhp. 1.9.69 ass. Kh.
- Jensen, L. H., frk., f.20.7.51 i Kh. P.&T.16.8.67 Høng. 1.10.68 Helsingør.
- Jensen, L. V., f.4.10.28 i Tjæreborg. P.&T.1.9.45. Fagp.I 75.48. 1.9.48 mhp. 1.9.50 ass. Kh. 26.10.51 Odense. Fagp.II 41.55. 1.6.59 oass. Nakskov. 1.12.65 ktr. Varde.
- Jensen, Martin, R*, f.2.6.05 i Ellidshøj. P.1.9.24. Fagp.I 71.27. 1.9.27 mhp. 1.9.30 ass. Brønderslev. 1.2.32 Åbybro. 15.5.36 Ålborg. Fagp.II 48.36. 1.4.45 oass. Viborg. 1.10.50 ktr. Skive. 1.2.55 overkontroller Horsens. 1.4.59 postmester i Skive (25.lkl.).
- Jensen, Milan, R*, f.3.11.01 i Struer. T.16.8.19 Fagp.97.21. 1.9.22 mhp. 1.9.25 ass. Frčia T. Postfagp.46.31. Fagp.II 53.33. 29.4.34 Århus. 1.7.43 oass. 3.ingdistr.s kt. 1.5.53 ktr. Århus. 1.3.59 postmester i Fredensborg (18.lkl.).
- Jensen, Mogens, f.7.10.30 i Vordingborg. P.&T.1.9.46. Fagp.I 56.49. 1.9.49 mhp. 1.11.51 ass. Gilleleje. 24.10.53 Fredensborg. Fagp.II 37.58. 1959 sommerposteksp. Espergærde. 1.11.60 Hillerød. 1.6.61 oass. Kh. 1.2.65 girokt. 1.6.67 ktr. Kh. R.
- Jensen, M., frk., f.17.6.48 i Odense. P.&T.16.8.65 Fruens Bøge posteksp. 1.10.66 Svendborg. Fagp.I 67.68. 27.3.68 Kh. 1.9.68 mhp. Kh.
- Jensen, M. C., fru (f. Paulsen), f.23.8.46 i Kliplev. P.&T.16.8.64. Fagp.I 74.67. 1.9.67 mhp. 1.9.69 ass. Kh.
- Jensen, M. G. B. S., f.27.8.38 i Køge. P.&T.1.9.56. Fagp.I 73.59. 1.9.59 mhp. 1.9.61 ass. Kh. Fagp.II 42.65. 1.4.69 oass. girokt.
- Jensen, M. K., fru (f. Sørensen), f.27.1.45 i Sønderborg. P.&T.16.8.62. Fagp.I 75.65. 1.9.65 mhp. 1.9.67 ass. Kh. (40).
- Jensen, M. L., frk., f.8.3.50 i Brønderslev. P.&T.16.8.67 Hadsund. 1.10.68 Holbæk.
- Jensen, M. P., f.20.8.21 i Hadsbjerg, Galtén. P.&T.1.9.40. Fagp.I 84.43. 1.9.43 mhp. 1.4.46 ass. Århus. Fagp.II 47.52. 1.4.56 oass. Ålborg. 1.8.62 ktr. Ålborg. 1.11.68 postforvalter ved posteksp. Ålborg 3 (21.lkl.).
- Jensen, M. W., f.16.1.46 i Agrporskov. P.&T.16.8.63. Fagp.I 65.66. 1.9.66 mhp. 1.9.68 ass. Kh.
- Jensen, N. A., f.5.6.51 på Femø. P.&T.16.8.68 Rødby. 1.10.69 Helsingør.
- Jensen, N. B., f.11.8.41 i Hobro. P.&T.1.5.58. Fagp.I 75.61. 1.5.61 mhp. 1.5.63 ass. Århus T. 1964 forstærkerprøven. 14.7.64 Kh. rtf. Fagp.II 53.67. 1.10.68 oass. 1.ingdistr. (Kh).
- Jensen, N. E. S., f.21.2.46 i Silkeborg. P.&T.16.8.63. Fagp.I 78.66. 1.9.66 mhp. 1.9.68 ass. Kh. 19.12.68 ass. Kh. rtf.
- Jensen, N. F., f.18.8.35 i N. Starup. P.&T.1.9.52. Fagp.I 66.55. 1.9.55 mhp. 1.9.57 ass. Brørup. 1.5.60 Varde. Fagp.II 42.63. 1.2.65 oass. Varde.
- Jensen, N. H., f.12.11.42 i Åker. P.&T.16.8.59. Fagp.I 88.62. 1.9.62 mhp. 1.9.64 ass. Kh. Fagp.II 55.69. 1.10.69 oass. Kh.

- Jensen, N. H., f.26.6.50 i Alborg. P.&T.16.8.67 Hirtshals. 1.10.68 Nørresundby.
- Jensen, N. J., f.28.9.32 i Dalum. P.&T.1.9.49. Fagp.I 72.52. 1.9.52 mhp. 1.9.54 ass. Fåborg. 23.10.54 Århus. Fagp.II 47.61. 1.9.62 oass. Århus. 1.10.67 ktr. Århus. 1.10.69 ktr. Rudkøbing.
- Jensen, N. K., f.15.6.51 i Dronninglund. P.&T.16.8.69 Hjallerup.
- Jensen, N. N., f.9.4.51 i Jebjerg. P.&T.16.8.68 Roslev. 1.10.69 Thisted.
- Jensen, N. P., f.18.7.52 i Vorbasse. P.&T.16.8.69 Ølgod.
- Jensen, N. P. J., f.6.1.02 i Sæby, Roskilde. P.1.3.19. Fagp.I 75.22. 1.3.22 mhp. 1.3.25 ass. Kh. 1.10.25 Hedehusene. 1.2.28 Kh. 1.9.28 girokt. 1.9.38 Fåborg. 1.5.51 oass. Odense. 1.11.58 postmester i Lunderskov (18.lkl.).
- Jensen, O. B., f.27.7.46 i Østmark, Torslev. P.&T.16.8.63. Fagp.I 77.66. 1.9.66 mhp. 1.9.68 ass. Kh. 19.12.68 ass. Kh. rtf.
- Jensen, O. E., f.28.3.37 i Varde. P.&T.1.5.54. Fagp.I 71.57. 1.5.57 mhp. 1.5.59 ass. Kh. 1.4.60 Frcia. 1.11.60 jbp.2 Frcia. Fagp.II 48.65. 1.6.66 oass. jbp.2 Frcia. 1.6.69 oass. Middeifart.
- Jensen, O. H. N., f.30.11.19 i St. Fuglede. P.&T.1.9.37. Fagp.I 85.40. 1.9.40 mhp. 1943 forstærkerkursus. 1.12.43 ass. Herning. 1.11.44 Kalundborg. Fagp.II 46.46. 1.6.52 oass. Nyborg. 1.10.58 ktr. Kalundborg. 1.2.69 postmester i Hadsund (21.lkl.).
- Jensen, P., f.5.9.37 i Vejle. P.&T.1.9.54. Fagp.I 68.57. 1.9.57 mhp. 1.9.59 ass. Kh. Fagp.II 49.65. 1.9.65 oass. Kh. (omk.).
- Jensen, P., frk., f.6.12.46 i Torslev. P.&T.16.8.66 Fjerritslev. 1.10.67 Nykøbing M. Fagp.I 77.69. 28.3.69 Kh. 1.9.69 mhp. Kh.
- Jensen, P. B., f.9.11.51 i Skjern. P.&T.16.8.68 Bjerringbro. 1.10.69 Varde.
- Jensen, P. D., f.8.2.51 i Århus. P.&T.16.8.69 Allinge.
- Jensen, P. D. M., f.22.3.16 i Rudkøbing. P.&T.1.9.32. Fagp. I 85.35. 1.9.35 mhp. 1.4.40 ass. Rønne. 1.5.40 Næstved. 1.5.41 Kh. Fagp.II 54.44. 1.7.45 girokt. 1.4.49 oass. Kh. 1.10.56 ktr. Kh. 1.11.67 postmester ved indlevpt.4 (21.lkl.).
- Jensen, P. E., f.11.8.18 i Vissenbjerg. P.&T.1.9.36. Fagp.I 83.39. 1.9.39 mhp. 1.9.42 ass. Skærbæk. 1.5.44 Frcia. 1.5.46 Odense. Fagp.II 54.48. 1.8.—31.8.50 kst. pm. Højer. 1.6.51 oass. jbp.2 Frcia. 1.9.54 ktr. Thorshavn. 1.4.59 overkontrollør Randers. 1.12.64 postmester i Holstebro (23.lkl.).
- Jensen, P. E., f.17.3.24 i Odense. P.&T.1.9.41. Fagp.I 79.44. 1.9.44 mhp. 1.9.46 ass. Vordingborg. Fagp.II 64.53. 1.12.53 gdir. 1.6.56 oass. P.&T.'s værksteder. 1.12.60 ktr. P.&T.'s værksteder. 1.4.64 overkontrollør P.&T.'s værksteder. 1.2.67 inspektør i 23.lkl. i postgironkoret.
- Jensen, P. E. B., f.29.4.50 i Holstebro. P.&T.16.8.67 Brande. 1.10.68 Herning.
- Jensen, P. H., f.26.11.02 i Ringsted. T.1.11.24 som telegrafarbejder. 1.5.28 montør II. 1.5.34 montør I. 1.5.42 overmontør. 1.4.46 mekaniker I. 1.4.52 overmekaniker. 1.4.61 centralmester I.ingdistr. 1.4.64 telegrafmester i 18. lkl. I.ingdistr. (Kh.).
- Jensen, P. H., f.30.4.30 i Horsens. P.&T.1.5.47. Fagp.I 90.50. 1.5.50 mhp. 1.5.52 ass. Gilleleje. Fagp.II 45.57. 1.4.62 oass. Helsingør.
- Jensen, P. H., f. 27.3.45 i Vejle. P.&T.16.8.62. Fagp.I 66.65. 1.9.65 mhp. 1.9.67 ass. Kh. 20.12.67 Kh. rtf. 1969 forstærkerprøven. Ass. Kh. rtf.
- Jensen, P. K. D., f.29.12.49 i Rinkenæs. P.&T.16.8.67 Ullerslev. 1.10.68 Skive.
- Jensen, P. Leth, f.30.4.35 i Silkeborg. P.&T.1.3.59 som tegneraspirant. 1.3.61 tegner radioingtj. 1.4.67 tegner i 15.lkl. radioingtj. (Kh.).
- Jensen, P. N., f.7.2.33 i Nørresundby. P.&T.1.9.49. Fagp.I 53.52. 1.9.52 mhp. 1.9.54 ass. Kh. htg. Fagp.II 43.63. 1.4. 64 oass. Kh. htg.
- Jensen, P. O., f.25.1.47 i Kolding. P.&T.16.8.64. Fagp.I 83.67. 1.9.67 mhp. 1.9.69 ass. Kh.
- Jensen, P. S. P., f.12.2.26 i Hvalse. P.&T.1.4.47 som monteraspirant. 1.1.49 montør I. 1.5.53 mekaniker II. 1.11.53 u.f.nr. 1.4.57 ingeniør i 15.lkl. radioingtj. (Kh.). 1.4.61 ingeniør i 18.lkl. radioingtj. (Kh.). 1.4.65 ingeniør i 21.lkl. radioingtj. (Kh.).
- Jensen, P. W., f.17.6.18 i Hjørring. P.&T.1.9.37. Fagp.I 63.40. 1.9.40 mhp. 1.9.43 ass. Kh. Fagp.II 36.48. 1.12.48 jbp.2 Frcia. 1.11.53 oass. Herning. 1.4.60 ktr. Esbjerg. 1.1.65 postmester i Skørping (18.lkl.).
- Jensen, P. W. E., f.15.6.41 i Odense. P.&T.1.9.58. Fagp.I 64.61. 1.9.61 mhp. 1.9.63 ass. Frcia. 1.6.64. jbp.2 Frcia. 22.5.66 ass. Frcia.
- Jensen, R., f.29.10.20 i Galtho. P.&T.1.9.38. Fagp.I 58.41. 1.9.41 mhp. 1.11.44 ass. Redby. P.&T.1.11.45 Kalundborg. 1.12.46 Roskilde. Fagp.II 37.50. 1.10.55 oass. Vejle. 1.7.62 postmester i Gudhjem (18.lkl.).
- Jensen, R. S., f.10.6.41 i Odense. P.&T.1.5.58. Fagp.I 69.61. 1.5.61 mhp. 1.5.63 ass. Rudkøbing. Fagp.II 42.68. Ass. Rudkøbing.
- Jensen, S., f.24.10.27 i Tønder. P.&T.1.9.45. Fagp.I 60.48. 1.9.48 mhp. 1.9.50 ass. Frhav. 25.9.51 Kh. htg. Fagp.II 41.55. 1.4.60 oass. Kh. htg. 1.9.63—31.8.64 u.f.nr. 1. 4.65 ktr. Kh. htg.
- Jensen, S. A. H., f.25.10.15 i Kh. P.&T.1.9.32. Fagp.I 87.35. 1.9.35 mhp. 1.11.39 ass. Kolding. 1940 forstærkerkursus. Fagp.II 60.42. 1.10.42 gdir. 1.4.47 oass. gdir. 1.11.53 Kh. 1.2.54 ktr. Slagelse. 1.10.61 postmester i Birkerød (23. lkl.).
- Jensen, S. E., f.1.6.28 i Brejning. P.&T.1.9.45. Fagp.I 84.48. 1.9.48 mhp. 1949 radiocertifikat af I. kl. 1.9.50 ass. Lyngby radio. 1.11.54 Kh.htg. Fagp.II 49.56. 1.9.56 gdir. 1.4.59 oass. gdir. 1.9.61 radioingtj. 1.4.64 ktr. radioingtj. 1.4.67 overkontrollør radioingtj. (Kh.).
- Jensen, S. E., f.4.4.35 i Rakkeby. P.&T.1.9.52. Fagp.I 64.55. 1.9.55 mhp. 1.9.57 ass. Kh. Fagp.II 44.64. 1.9.64 oass. Kh. (lufthavn).
- Jensen, S. E., f.10.2.45 i Agerskov. P.&T.16.8.61. Fagp.I 78.64. 1.9.64 mhp. 1.9.66 ass. Kh. 17.12.66 Kh. rtf. 1968 forstærkerprøven. Ass. Kh. rtf.
- Jensen, S. F., f.24.8.48 i Pårup. P.&T.16.8.65 Næsby posteksp. 1.10.66 Korsør. Fagp.I 95.68. 27.3.68 Kh. 1.9.68 mhp. Kh. 16.6.69 mhp. Kolding T.
- Jensen, S. H. D., f.30.3.45 i Horsens. P.&T.16.8.62. Fagp.I 93.65. 1.9.65 mhp. 1.9.67 ass. Esbjerg.
- Jensen, S. N. S., f. 25.8.04 i Århus. P.&T.1.8.37 som monteraspirant. 1.8.39 monter I. 1.8.45 mekaniker I. 1.4.46 overmekaniker. 1.4.62 overmekaniker i 15.lkl. 3. ingdistr. 1.4.65 værkemester i 18.lkl. 3.ingdistr. (Århus).
- Jensen, S. W., f.4.10.17 i Torslev sogn. P.&T.1.9.34. Fagp.I 74.37. 1.9.37 mhp. 1.11.41 ass. Kh. Fagp.II 50.47. 1.11.48 gdir. 1.9.50 oass. Kh. 1.7.57 ktr. Kh. 9.5.—30.6.63 kst. pm. ved Glostrup postkontor. 1.9.63 overkontrollør Kh. (S).
- Jensen, Tage, f.1.7.26 i Vestere. P.&T.1.9.44. Fagp.I 101.47. 1.9.47 mhp. 1.9.49 ass. Skagen. 1.5.50 Alborg. Fagp.II 57.54. 1.9.57 oass. Århus. 1.6.62 ktr. 3. overpostinsp. 1.1. 65 overkontrollør Randers. 1.4.67 postinspektør i 3. distrikt.
- Jensen, T. I., f.3.4.40 i Århus. P.&T.1.9.56. Fagp.I 67.59. 1.9.59 mhp. 1.9.61 ass. Århus T. 1962 forstærkerprøven. 10.3.62. Kh. rtf. 1.9.64 Kolding T. Fagp.II 40.66. 1.7.66 Skive. 1.10.67 oass. Skive.
- Jensen, T. J., f.27.8.50 i Føvling. P.&T.16.8.67 Holsted. 1.10.68 Esbjerg.
- Jensen, T. M., frk., f.29.12.44 i Anderstrup, Hunseby. P.&T.16.8.62. Fagp.I 78.65. 1.9.65 mhp. 1.9.67 ass. Hedehusene.
- Jensen, T. V., fru (f. Thomsen), f.31.3.45 i Skibby. P.&T.16.8.62. Fagp.I 67.65. 1.9.65 mhp. 1.9.67 ass. Kh.
- Jensen, V., frk., f.12.1.33 i Silkeborg. P.&T.1.5.49. Fagp.I 77.52. 1.5.52 mhp. 1.5.54 ass. Grenå. 1.5.58 Odense. Fagp.II 51.61. 1.9.63 oass. Odense.
- Jensen, V. D., f.23.1.44 i Vesterkejlstrup. P.&T.16.8.61. Fagp.I 101.64. 1.9.64 mhp. 1.9.66 ass. Kh. 17.12.66 Kh. rtf. 1968 forstærkerprøven. Ass. Kh. rtf.
- Jensen, V. G., f.17.6.27 i Vordingborg. P.&T.1.9.44. Fagp.I 80.47. 1.9.47 mhp. 1.9.49 ass. Næstved. 1.10.—30.11.53 kst. pm. Borre. Fagp.II 48.55. 1.4.59 oass. Slagelse. 1.11.61 ktr. Slagelse. 1.4.69 overkontrollør Slagelse.
- Jensen, V. G., frk. f.31.5.47 i Præstbro. P.&T.16.8.63. Fagp.I 80.66. 1.9.66 mhp. 1.9.68 ass. Ålborg.
- Jensen, V. T. G., f.18.6.21 i Viborg. P.&T.1.9.38. Fagp.I 70.41. 1.9.41 mhp. 1.7.45 ass. Randers. Fagp.II 44.48. 1.5.49 Århus. 1.12.54 oass. Århus. 1.4.61 ktr. Århus (postens kundetj.).

- Jensen, W. A. F., f.4.10.15 i Kh. P.&T.1.9.34. Fagp.I 82.37. 1.9.37 mhp. 1940 forstærkerkursus. 1.9.40 ass. Kalundborg. Fagp.II 52.44. 1.5.50 oass. Nørresundby. 1.4.57 ktr. Sønderborg. 1.12.65 postmester i Brønderslev (23.lkl.).
- Jensen, W. M., f.20.9.14 i Århus. P.&T.5.1.37. 1.2.39 tegner. 1.5.39 Konstruktor III kablingtj. 1.5.42 konstruktor II kablingtj. 1.9.46 konstruktor I kablingtj. 1.11.54 ingeniør i 18.lkl. kablingtj. 1.4.60 ingeniør i 21.lkl. kablingtj. 1.4.65 ingeniør i 23.lkl. kablingtj. (Kh.).
- Jensen-Agerkilde, H., f.15.10.32 i Viborg. P.&T.1.9.50. Fagp.I 73.53. 1.9.53 mhp. 1955 forstærkerprøven. 1.9.55 ass. Nykøbing Fl. 6.9.57 Kh. htg. Fagp.II 40.62. 1.11.62 oass. Kh. htg. 1.4.69 ktr. Kh. rti.
- Jeppesen, E. S., f.20.5.33 i Staurby. P.&T.1.9.49. Fagp.I 76.52. 1.9.52 mhp. 1953 forstærkerprøven. 1.9.54 ass. Åbenrå. 10.9.56 Odense T. Fagp.II 44.61. 1.4.62 oass. Odense T. 1.4.69 ktr. Odense T.
- Jeppesen, J., fru (f. Vangsted), f.13.8.46 i Gynderup. P.&T.16.8.63. Fagp.I 82.66. 1.9.66 mhp. 1.9.68 ass. Hede-husene.
- Jeppsen, E. A., f.14.8.37 i Broager. P.&T.1.9.55. Fagp.I 86.58. 1.9.58 mhp. 1.9.60 ass. Helsingør. Fagp.II 62.64. 1.6.66 oass. Kh. 1.2.67 oass. gdir. (2.tekn. kt.).
- Jeppen, H. N., f.6.6.25 i Vejle. P.&T.1.9.43. Fagp.I 61.46. 1.9.46 mhp. 1.9.48 ass. Kh. 25.10.48 Varde. Fagp.II 37.53. 1.5.55 Frcia. 1.9.55 jbp.2 Frcia. 1.12.58 oass. jbp.2 Frcia. 1.3.64 ktr. Odense.
- Jeppen, I. B., fru (f. Jensen), f.26.8.48 i Støvring. P.&T. 16.8.65 Havndal. 1.10.66 Grenå. Fagp.I 92.68. 27.3.68 Kh. 1.9.68 mhp. Kh.
- Jeppen, I. B., frk., f.15.3.52 i Vester Starup. P.&T.16.8.69 Hadsten.
- Jeppen, J. A. H., f.21.9.01 i Jerne. T.1.12.19. Fagp.78.22. 1.12.22 mhp. 1.12.25 ass. Esbjerg. 17.4.28 Roskilde. 27.4.30 Frcia T. 1933 radiocertifikat af I. kl. 1935 forstærkerkursus. 25.4.35 Kh. 1.4.40 telegraflaborat. 31.7.41 afsked. 1.12.46 gdir. 1.4.50 oass. telegraflaboratoriet. 1.4.58 ktr. telegraflaboratoriet. 1.4.63 overkontrollør telegraflaboratoriet.
- Jeppen, L. H., frk., f.14.3.50 i Nibe. P.&T.16.8.67 Nibe. 1.10.68 Viborg.
- Jeppen, P. B., f.13.3.38 i Kolding. P.&T.1.9.55. Fagp.I 57.58. 1.9.58 mhp. 1.9.60 ass. Kh. Fagp.II 37.67. 1.1.68 oass. Kh.
- Jeppen, S. U., f.19.3.14 i Krarup. P.&T.1.9.32. Fagp.I 74.35. 1.9.35 mhp. 1938 radiocertifikat af I. kl. 1.9.38 ass. Blåvand radio. 1.1.39 Frcia T. 1.5.39 Blåvand radio. 1.10.39 Frcia T. 1.4.40 Skagen. Fagp.II 39.43. 1.10.45 Blåvand radio. 1.4.49 oass. Blåvand radio. 1.4.58 ktr. Blåvand radio. 1.4.64 telegrafbestyrer ved Blåvand radio (21. lkl.).
- Jeppen, V., f.21.9.11 i Esbjerg. P.&T.1.4.32. 1.10.35 postbud. Postbudfagp. 52(udm.).38. 1.4.40 overpakmester. 1.4.54 pakmesterformand. 1.9.57 postvagtmester. 1.4.69 postvagtmester i 15.lkl. Esbjerg.
- Jervild, R., fru (f. Møller), f.14.5.23 i Ålborg. P.&T.1.11.42. 1.4.46 kontorst. 1.4.51 kontorass. II. 1.4.59 kontorass. I. 1.4.65 overkontorassistent Ålborg T.
- Jespersen, A., f.23.5.10 i Bøvlingsbjerg. P.&T.15.10.46 som hjælpekonstruktor. 1.6.53 konstruktor II. 1.ingdistr. 1.11.54 ingeniør i 7.lkl. 1.ingdistr. (Kh.). 1.4.58 ingeniør i 18.lkl. 1.ingdistr. (Kh.). 1.4.63 ingeniør i 21.lkl. 1.ingdistr. (Kh.). 1.4.69 ingeniør i 23. lkl. 1.ingdistr. (Kh.).
- Jespersen, A. E., f.17.12.18 i Ringkøbing. P.&T.1.9.35. Fagp.I 85.38. 1.9.38 mhp. 1.1.43 ass. Kh. Fagp.II 45.46. 1951 sommerposteksp. Humlebæk. 1.10.51 oass. Varde. 1.8.—31.8.54 kst. pm. Christiansfeld. 1.2.58 ktr. Frhavn. 1.5.68 postmester i Bramminge (21.lkl.).
- Jespersen, G. K., frk., f.27.11.99 i Viborg. T.1.9.17. Fagp. 87.18. 1.6.18 mhp. 1.9.23 ass. Viborg. Postfagp.58.30. Tildelt Joseph Michaelsens mindemedalje. Fagp.II 57.33. 1.11.40 oass. Holstebro. 1.4.46 ktr. Holstebro. 1.4.55 post- og telegrafkasserer i 21.lkl. Herning.
- Jespersen, G. V., f.26.4.12 i Ry. P.&T.1.11.36 som landpostbud. 1.11.42 postbud. Postbudfagp.50.41. 1.9.42 elevudd. Fagp.I 66.45. 1.5.46 ass. Århus. Fagp.II 41.49. 1.11.50 oass. Viborg. 1.2.52 postforvalter ved posteksp. Nørresundby 1. 1.11.58 postmester i Ørsted (18.lkl.).
- Jespersen, K. A., R*, f.27.6.13 i Holstebro. P.&T.1.7.37 som postbud. Postbudfagp.50.40. 1.9.41 elevudd. Fagp.I 77.43. 1.5.44 ass. Struer. Fagp.II 54.48. 1.3.49 oass. Holbæk. 1.7.54 ktr. Kalundborg. 1.9.58 overkontrollør Kolding. 1.2.—29.2.64 kst. pm. Kolding. 1.10.64 postmester i Roskilde (25. lkl.).
- Jespersen, S. S., f.1.8.17 i Skjern. P.&T.1.9.35. Fagp.I 64.38. 1.9.38 mhp. 1.4.41 ass. Skjern. 1.11.43 Holstebro. 1.11.48 Kh. htg. 1.9.65 oass. Kh. htg.
- Jespersen, T. K., f.16.5.22 i Frcia. P.&T.1.9.38. Fagp.I 72.41. 1.9.41 mhp. 1.4.46 ass. Kolding. 1.5.47 Kh. Fagp.II 46.48. 1.5.49 girokt. 1954 sommerposteksp. Espergærde. 1.7.55 oass. girokt. 1.11.58 Kh. 1.4.61 ktr. Kh. 1.3.67 postmester i Nørre-Ålslev (18.lkl.).
- Jespersen, V. U., frk., f.28.4.43 i Kragelund. P.&T.16.8.61. Fagp.I 72.64. 1.9.64 mhp. 1.9.66 ass. Kh. (6).
- Jessen, H., f.6.9.31 i Skjern. P.&T.1.5.47. Fagp.I 63.50. 1.5.50 mhp. 1.10.52 ass. Kh. 23.10.54 Helsingør. 1.6.55 Kh. Fagp.II 41.62. 1.10.62 oass. Hjørring.
- Jessen, H. E., f.16.2.50 i Åbenrå. P.&T.16.8.68 Holsted. 1.10.69 Vejen.
- Jessen, M. A., f.26.9.28 i Lovstrup (Tinglev). P.&T.1.9.45. Fagp.I 71.48. 1.9.48 mhp. 19.50 ass. Haderslev. 10.9.50 Nordby Fane. Fagp.II 36.56. 1.9.61 oass. Nordby Fane.
- Jessen, N., f.28.7.51 i Sandby. P.&T. 16.8.69 Augustenborg.
- Jessen, P. M., R*, f.27.6.16 i Årnum. P.&T.1.9.32. Fagp.I 70.35. 1.9.35 mhp. 1938 forstærkerkursus. 1.7.40 ass. Kolding. Fagp.II 50.45. 1.12.48 oass. Herning. 1.10.53 ktr. Slagelse. 1.10.57 overkontrollør Esbjerg. 1.12.63 postmester i Haderslev (25.lkl.).
- Jochumsen, M. J., f.6.12.01 i Frcia. T.1.9.17. Fagp.80.18. 1.6.18 mhp. 1.9.23 ass. Frcia T. Postfagp.36.31. 1.7.47 oass. Frcia T. 1.9.58 ktr. Frcia T. 1.8.63-31.5.66 kst. telegrafbest. Frcia. 1.9.63 overkontrollør Frcia T. 1.6.66 telegrafbest. Frcia. (23.lkl.).
- Joensen, J., f.24.11.31 i Ålborg. P.&T.1.9.51. Fagp.I 84.54. 1.9.54 mhp. 1.9.56 ass. Kh. 1.5.57 Thorshavn. 1.6.60 Kh. Fagp.II 36.61. 1.1.65 oass. Odense. 1.6-31.8.69 kst. pm. i Højer. Oass. Odense.
- Johannesen, K., f.9.3.42 i Mariager. P.&T.1.5.58. Fagp.I 97.61. 1.5.61 mhp. 1.5.63 ass. Frcia. 1.10.63 jbp.2 Frcia. 22.5.66 Frcia. Fagp.II 65.67. 1.1.68 2. overpostinsp. 1.7.68 oass. gdir. (revkt.).
- Johannsen, H., f.30.3.35 i Kravlund. P.&T.1.9.52. Fagp.I 80.55. 1.9.55 mhp. 1.9.57 ass. Kh. 1.1.61 girokt. Fagp.II 47.64. 1.9.64 oass. girokt. 1.4.69 ktr. girokt.
- Johansen, A. L., fru (f. Nielsen), f.9.5.30 i Vorde. P.&T. 1.9.48. Fagp.I 61.51. 1.9.51 mhp. 1.9.53 ass. Kh. 1.11.57 Ribe. 1.10.62 Kh. 1.4.69 oass. Kh. (10).
- Johansen, B. V., f.13.9.31 i Skørping. P.&T.1.5.49. Fagp.I 70.52. 1.5.52 mhp. 1.5.54 ass. Kh. 1.8.55 Lyngby radio. 1956 radiocertifikat af I. kl. 14.3.56 Blåvand Radio. Fagp.II 40.61. 1.4.62 oass. Blåvand radio. 1.9.68 ktr. Blåvand radio.
- Johansen, E., f.27.4.29 i Herslev. P.&T.1.9.45. Fagp.I 84.48. 1.9.48 mhp. 1.9.50 ass. Rudkøbing. Fagp.II 44.55. 1.6.61 oass. Svendborg. 1.10.68 ktr. Odense.
- Johansen, E. D., f.21.11.36 i Holsted. P.&T.1.9.54. Fagp.I 57.57. 1.9.57 mhp. 1.9.59 ass. Kh. 1.11.60 Frcia. Fagp.II 38.65. 1.9.69 oass. Frcia.
- Johansen, E. H. T., f.31.12.34 i Tøstrup. P.&T.1.4.58 som reservepostbud. 1.2.60 postbud. Postbudfagp. 52.62. 1.12.62 overpakmester 16.8.64 elevudd. Fagp.I 87.66. 1.4.67 ass. Roskilde. Fagp.II 50.68. 1.4.69 oass. Allerød.
- Johansen, G. E. M. D., fru (f. Schwartz), f.27.3.13 i Kh. P.&T.1.11.31. 1.4.37 kontorst. 1.4.46 kontorass. II. 1.11.46-30.4.51 kontorst. e. ans. 1.11.57 kontorass. I. 1.4.66 overkontorassistent Kh. (avtspkt.).
- Johansen, H. R., f.27.9.18 i Assens. P.&T.1.9.36. Fagp.I 57.39. 1.9.39 mhp. 1.10.42 ass. Assens. 1.2.46 Odense. 1.5.46 Assens. 1.4.65 oass. Assens.
- Johansen, I. M., fru (f. Hansen), f.28.9.34 i Frcia. P.&T. 1.9.51. Fagp.I 86.54. 1.9.54 mhp. 1956 radiocertifikat af I. kl. 1.9.56 ass. Blåvand radio. 19.2.—18.5.57 u.f.nr. Ass. Blåvand radio.
- Johansen, J. A., f.10.11.52 i Odense. P.&T.16.8.69 Bogen-se.

- Johansen, J. F.**, f.13.2.27 i Broager. P.&T.1.9.43. Fagp.I 59.46. 1.9.46 mhp. 1.9.48 ass. Århus. 22.10.49 Åbenrå. 1.3.53 Kh. Fagp.II 55.54. 1.1.56 gdir. 1.11.57 oass. Kolding. 1.7.62 ktr. Maribo. 1.4.67 overkontrollør Århus.
- Johansen, J. K.**, f.14.9.16 i Haderslev. P.&T. 1.4.43 som montøraspirant. 1.7.45 monter I. 1.4.53 mekaniker II. 1.4.60 mekaniker i 10.lkl. 1.4.63 mekaniker i 12.lkl. 1.8.65 overmekaniker i 12.lkl. 1.4.69 overmekaniker i 15.lkl. 2. ingdistr. (Åbenrå).
- Johansen, J. K. B.**, f.5.10.39 i Agersted. P.&T.1.9.56. Fagp.I 66.59. 1.9.59 mhp. 1.9.61 ass. Hadsund. Fag.II 55.67. 1.12.68-31.1.69 kst. pm. i Hadsund. 1.4.69 oass. Hadsund.
- Johansen, K. S.**, f.30.8.23 i Nyborg. P.&T.1.11.46 som montøraspirant. 1.11.48 monter I. 1.4.52 mekaniker II. 1.4.58 mekaniker i 10. lkl. 1.4.61 overmekaniker i 12. lkl. 1.4.64 overmekaniker i 15.lkl. 2.ingdistr. 1.5.65 centralmester 2.ingdistr. 1.4.66 telegrafmester i 18.lkl. 2.ingdistr. (Sønderborg).
- Johansen, L. V. Fridlund**, f.26.3.27 i Århus. P.&T.1.9.44. Fagp.I 76.47. 1.9.47 mhp. 1.9.49 ass. Herning. Fagp.II 45.55. 1.2.59 oass. Århus. 1.4.63 postforvalter ved posteksp. Århus V. (18.lkl.).
- Johansen, O. L.**, f.28.10.29 i Skørping. P.&T.1.5.48. Fagp.I 64.51. 1.5.51 mhp. 1.5.53 ass. Skagen. 1.5.56 Løgstør. Fagp.II 45.60. 1.5.64 oass. Løgstør.
- Johansen, P.**, f.17.10.35 i Kh. P.&T.1.5.54. Fagp.I 67.57. 1.5.57 mhp. 1.5.59 ass. Kh. 1.1.62 jbp.1 Kh. Fagp.II 44.64. 1.9.65 oass. Kh. 1.6.66 jbp.1 Kh. 1.6.69 oass. Helsingør. (Humblebæk).
- Johansen, R.**, f.13.4.46 i Dollerup. P.&T.16.8.63. Fagp.I 81.66. 1.9.66 mhp. 1.9.68 ass. Vejle.
- Johansen, S. K.**, f.7.6.46 på Frberg. P.&T.16.8.64 Fagp.I 78.67. 1.9.67 mhp. 1.9.69 ass. Kh.
- Johansen, S. P.**, f.4.2.20 i Århus. P.&T.1.9.36. Fagp.I 84.39. 1.9.39 mhp. 1940 forstærkerkursus. 1.3.44 ass. Nyborg. 1.1.46 ktr. Århus T. Fagp.II 60.46. 1.4.51 oass. Århus T. 1.4. 58 ktr. Århus T. 1.3.64 overkontrollør Århus T. 12.6.—31.8.68 kst. telegrafbestyrer Århus. Overkontrollør Århus T.
- Johansen, U. H.**, fru (f. Johnsen), f.18.3.47 i Odense. P.&T.16.8.64 Hjallesse posteksp. 1.10.65 Helsingør. 20.2.67 Kh. Fagp.I 72.68. 1.4.68 mhp. Kh. (3).
- Johansen, W. E. H.**, f.8.5.36 i Assens. P.&T.16.5.53. Fagp.I 86.56. 1.6.56 mhp. 1.6.58 ass. Kh. 30.10.58 Århus. Fagp. II 44.63. 1.6.64 oass. Århus.
- Johansson, S. J. A.**, f.27.2.13 i Gladsaxe. P.&T.1.7.28. 1.3.37 postbud. 1.3.39 chauffør. 1.7.52 overchauffør. 1.4.63 postchaufførformand. 1.4.65 postvagtmester. 1.4.69 postvagtmester i 15.lkl. Kh. (postkørselskt.).
- Johansen, G.**, f.22.7.50 i Over-Jerstal. P.&T.16.8.67 Toftlund. 1.10.68 Vejle.
- Johansen, P. K.**, f.8.2.49 i Over-Jerstal. P.&T.16.8.66 Vojens. 1.10.67 Vejle. Fagp.I 85.69. 28.3.69 Kh. 1.9.69 mhp. Kh. (i militærtj.).
- Jordt, S.**, fru (f. Petersen), f.13.7.47 i Bredebro. P.&T. 16.8.64. Fagp.I 65.67. 1.9.67 mhp. 1.9.69 ass. Tønder.
- Josephsen, P. H.**, f.20.4.46 i Juelsminde. P.&T.16.8.63. Fagp.I 91.66. 1.9.66 mhp. 1.9.68 ass. Kh.
- Juel, L. O.**, f.20.3.47 i Marstal. P.&T.16.8.63. Fagp.I 66.66. 1.9.66 mhp. 1.9.68 ass. Kh.
- Juhl, H.**, f.30.7.13 i Kh. P.&T.1.9.31. Fagp.I 85.34. 1.9.34 mhp. 1.9.37 ass. Kh. Fagp.II 49.41. 1.9.42 jbp.1 Kh. 1.7.47 oass. Kh. 1.10.50 jbp.1 Kh. 1.10.55 ktr. jbp.1 Kh. 1.3.61 postmester i Tønder (23.lkl.).
- Juhl, J. N.**, f.9.5.52 i Esbjerg. P.&T.16.8.69 Nordby Fanø.
- Juliussen, P.**, f.2.1.48 i Skamby. P.&T.16.8.65 Bogense. 1.10.66 Holbæk. Fagp.I 90.68. 27.3.68 Kh. 1.9.68 mhp. Kh.
- Jungdal, B. M.**, frk., f.22.8.51 i Rørbæk. P.&T.16.8.68 Arden. 1.10.69 Års.
- Junker, B.**, f.16.2.44 i Odense. P.&T.16.8.60. Fagp.I 93.63. 1.9.63 mhp. 1.9.65 ass. Kh. Fagp.II 58.69. Ass. Kh. (omk.).
- Just, E.**, frk., f.27.7.11 i Vejle. P.&T.1.11.31 som ekstra-kontorist. 1.8.35 kontorist. 1.9.37 elev. Fagp.I 79.39. 1.5.39 mhp. 1.5.42 ass. Kh. Fagp.II 50.44. 1.4.46 girokt. 1.6.49 oass. girokt. 1.12.56 ktr. Kh. 1.12.67 postmester ved indlevpkt. 3 (21.lkl.).
- Just, E. L.**, f.14.5.25 i Vinding. P.&T.1.3.48 som reservepostbud. 1.11.49 postbud. Postbudfagp.49.51. 1.9.52 elevudd. Fagp.I 78.54. 1.5.55 ass. Grenå. Fagp.II 51.57. 1.2.59 oass. Odense. 1.12.62 ktr. Odense.
- Just, K. L.**, f.17.6.49 i Vejle. P.&T.16.8.66 Hjallesse posteksp. 1.10.67 Haderslev. Fagp.I 79.69. 28.3.69 Kh. 1.9.61 mhp. (i militærtj.).
- Juul, P. H.**, f.9.7.37 i Ålborg. P.&T.1.5.54. Fagp.I 76.57. 1.5.57 mhp. 1.5.59 ass. Kh. 1.4.64 girokt. Fagp.II 49.64. 1.2.65 oass. girokt.
- Juul, T.**, f.26.12.23 i Kh. P.&T.1.9.41. Fagp.I 66.44. 1.9.44 mhp. 1.9.46 ass. Kh. Fagp.II 42.53. 1.10.53 girokt 1.11.56 oass. Kh. 1.10.63 postforvalter ved posteksp Århus 2. 1.7.67 postmester ved indlevpkt. 42 (18.lkl.).
- Jæger, J.**, f.12.4.46 i Næstved. P.&T.16.8.63. Fagp.I 74.66. 1.9.66 mhp. 1.9.68 ass. Kh. (12).
- Jæger, M.**, f.8.6.16 i Ullerup. P.&T.1.9.34. Fagp.I 91.37. 1.9.37 mhp. 1.9.40 ass. Års. 1.11.40 Løgumkloster. Fagp II 51.43. 1.2.44 Kolding. 1.4.50 oass. Århus. 1.4.57 ktr Sønderborg. 1.8.61 postmester i Padborg. 1.2.67 postmester i Ribe (23.lkl.).
- Jæger, V. E.**, f.1.2.36 i Rødkærsbro. P.&T.1.9.52. Fagp.I 70.55. 1.9.55 mhp. 1.4.58 ass. Fredericia. 1.4.59 jbp.2 Frcia. Fagp.II 55.63. 1.4.64 oass. jbp.2 Frcia. 1.6.61 oass. Frcia.
- Jønsson, G. T.**, f.14.1.42 i Kappel sogn. P.&T.1.11.62 som tegneraspirant. 1.11.64 tegner i 9.lkl. kabelingjt. (Kh.).
- Jønsson, L.**, frk., f.10.7.49 i Helsingør. P.&T.16.8.67 Ringe. 1.10.68 Fåborg.
- Jørgensen, A.**, f.23.10.25 i Melby. P.&T.1.9.44. Fagp.I 59.47. 1.9.47 mhp. 1.9.49 ass. Kh. Fagp.II 40.56. 1.4.60 oass. Esbjerg. 1.3.66 postforvalter ved posteksp. Esbjerg 1 (18.lkl.).
- Jørgensen, A.**, f.10.5.41 i Viborg. P.&T.1.9.58. Fagp.I 71.61. 1.9.61 mhp. 1.9.63 ass. Kh. 11.12.63 Århus T. 1965 forstærkerprøven. 6.3.35 Kh. rtf. Fagp.II 42.68. 1.4.61 oass. gdir. (4.ekspskt.).
- Jørgensen, A.**, f.7.5.50 i Åbenrå. P.&T.16.8.67 Nordborg. 1.10.68 Haderslev.
- Jørgensen, A. P. C.**, f.7.7.12 i Århus. P.&T.1.9.30. Fagp.I 87.33. 1.9.33 mhp. 1.9.36 ass. Esbjerg. 25.4.37 Kh. Fagp.II 47.40. 1.11.41 jbp.1 Kh. 1.4.46 oass. girokt. 1.4.49 jbp.1 Kh. 1.3.54 ktr. Kh. 1.4.58 overkontrollør Kh. 1.7.63 postmester ved Glostrup postkontor (23.lkl.).
- Jørgensen, A. W.**, frk., f.6.12.46 i Naksvog. P.&T.16.8.63 Fagp.I 100.66. 1.9.66 mhp. 1.9.68 ass. Lyngby radio. 1969 radiocertifikat af 1. kl. Ass. Lyngby radio.
- Jørgensen, B.**, f.11.3.44 i Nr.Tinnet. P.&T.16.8.61. Fagp.I 76.64. 1.9.64 mhp. 1.9.66 ass. Kh. 15.5.67 ass. Grenå.
- Jørgensen, B. M.**, f.13.2.28 i Bogense. P.&T.1.4.57 som monteraspirant. 1.7.58 mekaniker i 7.lkl. 1.12.59 mekaniker i 10.lkl. 1.4.63 overmekaniker i 12.lkl. 1.4.66 overmekaniker i 15.lkl. radioingjt. (Kastrup).
- Jørgensen, B. T.**, f.15.1.37 i Hesselbjerg. P.&T.16.5.53. Fagp.I 65.56. 1.6.56 mhp. 1.6.58 ass. Svendborg. Fagp.II 45.64. 1.2.67. oass. Rudkøbing.
- Jørgensen, C. M.**, f.14.2.28 i Kh. P.&T.1.8.50 som reservepostbud. 1.8.52 postbud. Postbudfagp. 47.53. 1.9.55 overpakkemester. 1.9.57 elevudd. Fagp.I 85.59. 1.5.60 ass. Kh. Fagp.II 53.62. 1.4.63 oass. Kh. 1.9.68 ktr. Kh. (omk.).
- Jørgensen, D. U.**, civilingenør, Rf. f.15.8.00 i Kh. P.&T. 1.3.31 som ingeniørass. 3.ingdistr. (Århus). 15.2.34 gdir. 1.5.37 telegrafing. II gdir. 15.5.39 1.ingdistr. (Kh.). 1.6.40 distriktsingeniør 2.ingdistr. (Åbenrå).
- Jørgensen, E.**, f.13.2.23 i Onsbjerg. P.&T.1.9.39. Fagp.I 69.42. 1.9.42 mhp. 1.4.46 ass. Nordby Fanø. 1.11.47 Esbjerg. Fagp.II 47.52. 1.12.54 oass. Nykøbing M. 1.12.57 Nordby Fanø. 1.11.61 postmester i Holsted. (18.lkl.).
- Jørgensen, E.**, f.28.3.29 i Kh. P.&T. 1.7.52 som monteraspirant. 1.4.54 monter I. 1.4.58 håndværker. 1.4.62 mekaniker i 10.lkl. 1.4.65 overmekaniker i 12.lkl. 1.11.66 overmekaniker i 15.lkl. P.&T.s værksteder. 1.4.69 værkemester i 18.lkl. P.&T.s værksteder.
- Jørgensen E.**, f.5.10.50 i Frcia. P.&T.16.8.69 Fjerritslev.
- Jørgensen, E. A.**, f.22.2.02 i Odense. P.1.3.19. Fagp.I 82.22. 1.3.22 mhp. 1.3.25 ass. Marstal. 1.10.25 Humble. 1.5.27 Kh. 15.1.28 Odense. 1.5.28 Kh. Fagp.II 39.31. 1.6.34 jbp.1 Kh. 1.9.42 oass. Kh. 1.3.47 jbp.1 Kh. 1.10.51 ktr. Kh. 1.6.61 postmester ved indlevpkt. 15 (21.lkl.).

- Jørgensen, E. B.**, f.11.2.25 i Kh. P.&T.1.941. Fagp.I 86.44. 1.9.44 mhp. 1.9.46 ass. Løgumkloster. 31.5.48 Ringsted. Fagp.II 51.54. 1.6.56 oass. Roskilde. 1.7.62 postmester i Skibby (18.lkl.).
- Jørgensen, E. F.**, f.6.12.22 i Kh. P.&T.1.9.39. Fagp.I 78.42. 1.9.42 mhp. 1.4.46 ass. 1.5.46 Kh. Fagp.II 56.50. 1.7.50 opm.s kt. 1.6.55 oass. Kh. 1.6.57 oass. opm.s kt. 1.2.61 ktr. opm.s kt. 1.1.66 overkontrollør Kh. (omk.).
- Jørgensen, E. G.**, f.26.3.37 i Roskilde. P.&T.1.5.54. Fagp.I 96.57. 1.5.57 mhp. 1.5.59 ass. Ringsted. Fagp.II 54.64. 1.9.64 oass. Roskilde.
- Jørgensen, E. J. J. C.**, f.28.2.17 på Frberg. P.&T.1.3.45 som monteraspirant. 1.12.46 monter I. 1.4.50 mekaniker II. 1.4.57 mekaniker I. 1.4.62 mekaniker i 12.lkl. 1.7.68 overmekaniker i 15.lkl. 1.ingdistr. (Kh.).
- Jørgensen, E. K.**, fru (f. Bang), f.8.10.20 i Svendborg. P.&T.1.9.39. Fagp.I 77.42. 1.9.42 mhp. 1.9.45 ass. Ringsted 1.5.46 Kh. 1.7.62 ass. gdir. (4.ekspkt.).
- Jørgensen, E. L.**, fru (f. Hansen), f.19.5.28 i Himmelev. P.&T.1.5.46. 1.8.49 kontorist. 1.4.56 kontorass.II. 1.4.61 kontorass.I. 1.9.68 overkontorassistent girokt.
- Jørgensen, F. B.**, f.25.3.47 i Astrup sogn. P.&T.16.8.65 Nørre-Alesiev. 1.10.66 Maribo. Fagp.I 107 (udm.). 68. 27.3.68 Køge. Tildelt Joseph Michaelsens minde-medalje. 1.9.68 mhp. Køge (i militærtj.).
- Jørgensen, F. H.**, f. 11.7.41 i Bjerringbro. P.&T.1.9.57. Fagp.I 78.60. 1.9.60 mhp. 1.9.62 ass. Kh.
- Jørgensen, F. Holl**, f.24.7.45 i Odense. P.&T.16.8.63. Fagp.I 79.66. 1.9.66 mhp. 1.9.68 ass. Kh. 15.5.69 ass. Nørre-Åby.
- Jørgensen, F. R.**, f.14.9.19 i Holsted, Herlufsholm sogn. P.&T.1.9.36. Fagp.I 79.39. 1.9.39 mhp. 1.10.43 ass. Kh. 1.3.46 girokt. Fagp.II 38.48. 1952 sommerposteksp. Humlebæk. 1.3.53 oass. Skive. 1.12.59 ktr. Århus. 1.3.63 postmester i Tørring (18.lkl.).
- Jørgensen, H. H.**, frk., f.21.5.52 i Kolding. P.&T.16.8.69 Christiansfeld.
- Jørgensen, H. S.**, fru (f. Bølsen), f.20.5.29 i Kh. P.&T. 1.9.46. Fagp.I 72.49. 1.9.49 mhp. 1.9.51 ass. Hadersiev. 1.5.52 Store-Heddinge. Fagp.II 38.58. 1.3.59 Esbjerg. 1.9.62 oass. Esbjerg. 1.10.62 oass. Ribe.
- Jørgensen, H. T.**, f.22.9.13 i Espeby. P.&T. 1.8.41 som monteraspirant. 1.4.42 monter I. 1.4.46 mekaniker II. 1.4.50 mekaniker I. 1.4.52 overmekaniker. 1.4.58 centralmester 1.ingdistr. 1.4.62 telegrafmester i 18.lkl. 1.ingdistr. 1.4.68 overtelegrafmester i 21.lkl. 1.ingdistr. (Kh.).
- Jørgensen, H. T.**, f.8.10.42 i København. P.&T.16.8.60. Fagp.I 91.63. 1.9.63 mhp. 1.9.65 ass. Kh. Fagp.II 51.69. Ass. Kh. (I).
- Jørgensen, I.**, frk., f.15.3.48 i Landet Tåsinge. P.&T.16.8.66 Fruens Bøge posteksp. 1.10.67 Roskilde. Fagp.I 85.69. 28.3.69 Kh. 1.9.69 mhp. Kh.
- Jørgensen, I.**, frk., f.19.7.52 i Højby. P.&T.16.8.69 Svinninge.
- Jørgensen, I. E. S.**, frk., f.26.9.11 i Kh. P.&T.1.9.30. Fagp.I 58.33. 1.9.33 mhp. 1.9.36 ass. Ringsted. 25.4.37 ass. Kh. (toldpkt.).
- Jørgensen, I. M.**, fru (f. Jakobsen). f.24.4.47 i Vilsiev. P.&T.16.8.64. Fagp.I 76.67. 1.9.67 mhp. 1.9.69 ass. Varde.
- Jørgensen, J. A.**, f.17.10.31 i Brabrand. P.&T.1.9.48. Fagp.I 77.51. 1.9.51 mhp. 1953 forstærkerprøven. 1.9.53 ass. Kh. rtf. 1.10.56 Kh. htg. 1.1.59 kabelingtj. Fagp.II 44.59. 1.11.61 oass. kabelingtj. (Rømø). 1.11.66 ktr. Odense T.
- Jørgensen, J. C.**, f.29.9.25 i Varde. P.&T.1.9.42. Fagp.I 90.45. 1.9.45 mhp. 1.9.47 ass. Kh. 22.4.48 Padborg. 1.1.51 jbp.2 Frcia. Fagp.II 56.53. 1.4.56 oass. jbp.2 Frcia. 1.5. 61 Odder. 1.4.63 ktr. Vejle. 1.1.66 postmester i Ølgod (18.lkl.).
- Jørgensen, J. C.**, f.28.3.30 i Odense. P.&T.1.9.49. Fagp.I 86.52. 1.9.52 mhp. 1.9.54 ass. Odense. 1.1.55 Kolding T. 1955 forstærkerprøven. 16.12.55 Odense T. 1.5.57 Nyborg. 1.5.59 Åbenrå. Fagp.II 46.60. 1.10.61 oass. Nakskov. 1.2.66 ktr. Åbenrå.
- Jørgensen, J. E.**, f.17.8.24 i Odense. P.&T.1.9.40. Fagp.I 71.43. 1.9.43 mhp. 1.4.46 ass. Tønder. 1.5.47 Odense. Fagp.II 50.52. 1.7.55 oass. Nakskov. 1.9.61 ktr. Roskilde.
- Jørgensen, J. E. B.**, f.4.10.49 i Odense. P.&T.16.8.67 Årup. 1.10.68 Assens.
- Jørgensen, J. F.**, f.1.7.32 i Kh. P.&T.1.6.56 som monteraspirant. 1.3.58 monter I. 1.4.58 mekaniker i 7.lkl. 1.12. 59 mekaniker i 10.lkl. 1.4.63 mekaniker i 12.lkl. 1.9.68 overmekaniker i 15.lkl. radioingtj. (Kastrup).
- Jørgensen, J. K. R.**, lejtant, f.9.7.04 i Ringe. T.16.8.20. Fagp.88.23. 1.9.23 mhp. 1.9.26 ass. Frcia T. 28.9.32 Nyborg. Postfagp.50.33. Fagp.II 52.36. 1.1.38 ass. Jbp.2 Frcia. 1.1.44 Frcia. 1.6.44 oass. Kolding. 8.3.—31.5.49 kst. pm. Augustenborg. 1.3.51 ktr. Rønne. 1.5.59 postmester i Lundby (18.lkl.).
- Jørgensen, K. A.**, f.10.3.49 i Rudkøbing. P.&T.16.8.66 Ringe. 1.10.67 Rudkøbing. Fagp.I 85.69. 28.3.69 Kh. 1.9.69 mhp. Kh. (i militærtj.).
- Jørgensen, K. B.**, f.13.12.28 i Nørre Broby. P.&T.1.5.46. Fagp.I 61.49. 1.5.49 mhp. 1.5.51 ass. Kh. Fagp.II 40.56. 1.4.61 oass. Kh. 1.4.67 ktr. Kh. (V).
- Jørgensen, K. G.**, f.20.3.28 i Odense. P.&T.1.5.46. Fagp.I 61.49. 1.5.49 mhp. 1.5.51 ass. Kh. htg. Fagp.II 38.59. 1.6. 61 oass. Kh. htg. 1.4.67 ktr. Kh. htg.
- Jørgensen, K. G.**, frk., f.16.12.46 i Føvling. P.&T.16.8.64 Fagp.I 90.67. 1.9.67 mhp. 1.9.69 ass. Kh.
- Jørgensen, K. G.**, frk., f.1.3.48 i Kolding. P.&T.16.8.65 Lunderskov. 1.10.66 Kolding. Fagp.I 66.68. 27.3.68 Kh. 1.9.68 mhp. Kh.
- Jørgensen, K. L.**, f.28.11.50 i Klarskov. P.&T.16.8.68 Præsto. 1.10.69 Vordingborg.
- Jørgensen, K. N.**, f.28.4.50 i Ørum. P.&T.16.8.67 Alestrup. 1.10.68 Viborg.
- Jørgensen, L.**, f.15.4.26 i Kh. P.&T.1.9.44. Fagp.I 56.47. 1.9.47 mhp. 1.9.49 ass. Kh. 1.4.65 oass. Kh. (9).
- Jørgensen, L. D.**, frk., f.29.8.46 i Odense. P.&T.16.8.63 Fagp.I 97.65. 1.9.65 mhp. 1.9.67 ass. Kh. (Valby).
- Jørgensen, L. J.**, f.7.2.48 i Horsens. P.&T.16.8.65 Juelsminde. 1.10.66 Horsens. Fagp.I 63.68. 27.3.68 Kh. 1.9.68 mhp. Kh.
- Jørgensen, M.**, f.15.12.44 i Kolding. P.&T.16.8.63. Fagp.I 71.66. 1.9.66 mhp. 1.9.68 ass. Rønne.
- Jørgensen, N. P. W.**, f.8.7.34 i Ålborg. P.&T.1.9.51. Fagp.I 58.54. 1.9.54 mhp. 1.9.56 ass. Odder. Fagp.II 39.64. 1.11. 64 oass. Århus.
- Jørgensen, P.**, f.17.8.19 i Vedsted. P.&T.1.9.37. Fagp.I 82.40. 1.9.40 mhp. 1.9.43 ass. Holbæk. 16.10.43 Viborg. 1.1.45 Års. Fagp.II 48.47. 1.11.47 jbp.2 Frcia. 1.11.53 Frcia. 1.12.53 oass. jbp.2 Frcia. 1.11.57 oass. Padborg. 1.10.60 ktr. Varde. 1.11.65 postmester i Rødby (18.lkl.).
- Jørgensen, P. A.**, f.30.4.22 i Kh. P.&T.1.9.38. Fagp.I 66.41. 1.9.41 mhp. 1.4.46 ass. Rønne. 1.1.47 Åkirkeby. Fagp.II 37.52. 1.6.55 oass. Kh. 1.7.61 ktr. Kh. (K).
- Jørgensen, P. H.**, f.17.6.40 i Krstrup. P.&T.1.5.57. Fagp.I 66.60. 1.5.60 mhp. 1.5.62 ass. Århus. 1.11.62 Frcia. 1.11.64 jbp.2 Frcia. 22.5.66 Frcia. Fagp.II 44.67. Ass. Frcia.
- Jørgensen, P. K.**, f.7.4.46 i Silkeborg. P.&T.16.8.64 Fagp.I 61.67. 1.9.67 mhp. 1.9.69 ass. Kh.
- Jørgensen, P. N.**, f.1.7.39 i Ringe. P.&T.1.5.56. Fagp.I 65.69. 1.5.59 mhp. 1.5.61 ass. Slagelse. 1.5.64 Næstved. Fagp.II 46.66. 1.10.69 oass. Korsør.
- Jørgensen, S. A.**, f.7.9.47 i Borbjerg. P.&T.16.8.64. Fagp.I 69.67. 1.9.67 mhp. 1.9.69 ass. Kh.
- Jørgensen, S. E.**, f.27.2.44 i Odense. P.&T.16.8.61. Fagp.I 63.64. 1.9.64 mhp. 1.9.66 ass. Kh. 1.11.68 ass. Ringe.
- Jørgensen, T. V. V.**, f.29.9.12 i Nakskov. P.&T.1.9.30. Fagp.I 88.33. 1.9.33 mhp. 1.10.36 ass. Stege. Fagp.II 52.41. 1.2.47 oass. Vordingborg. 1.5.50 Nyborg. 1.1.57 postmester i Nørre-Alesiev. 1.2.67 postmester i Stege (23.lkl.).
- Jørgensen, U. H.**, f.6.1.05 i Roslev. P.1.9.24. Fagp.I 86.27. 1.9.27 mhp. 1.9.30 ass. Skagen. 1.5.31 Sindal. 1.9.31 Toftlund. Fagp.II 61.33. 1.11.33 Kh. 1.11.34 jbp.1 Kh. 1.4.40 Kh. 1.2.41 gdir. 1.2.45 oass. jbp.1 Kh. 1.4.50 Kh. 1.4.53 ktr. Kh. 1.1.60 postmester ved København lufthavn postkontor (25.lkl.).
- Jørgensen, W.**, f.25.11.41 i Hamdrup. P.&T.1.9.58. Fagp.I 67.61. 1.9.61 mhp. 1.9.63 ass. Kh. Fagp.II 58.68. 1.4.69 oass. Kh. (Værløse).

- Kadziola, E., fru (f. Jørgensen), f.5.6.28 i Rungsted. P.&T.1.11.45. 1.7.49 kontorist. 1.9.56 kontorass. II. 1.4.61 kontorass. I. 1.4.69 overkontorassistent Kh. hgt.
- Kajhøj, R., fru (f. Hansen), f.5.5.47 i Kolding. P.&T. 16.8.64. Fagp.I 82.67. 1.9.67 mhp. 1.9.69 ass. Kh.
- Kallehauge, A. E., fru (f. Jahns), f.8.12.43 i Abenrå. P.&T. 16.8.60. Fagp.I 93.63. 1.9.63 mhp. 1.9.65 ass. Kh. 1.11.67 ass. girokt.
- Kaltoft, H., f.5.3.49 i Ålborg. P.&T.16.8.66 Hjallerup. 1.10.67 Viborg. Fagp.I 77.69. 28.3.69 Kh. 1.9.69 mhp. Kh.
- Kaptain, K. N., redaktør af Arbog for Det Danske Post- og Telegrafvæsen, fhv. redaktør af Dansk Post- og Telegraf Tidende, f.3.10.24 i Visborg. P.&T.1.9.41. Fagp.I 83.44. 1.9.44 mhp. 1.9.46 ass. Haderslev. 19.4.47 Fjertritslev. Fagp.II 51.52. 1.4.55 oass. Ringe. 1.8.61 ktr. Randers. 1.3.67 overkontrollør Ålborg.
- Karlsen, B., f.16.6.29 i Frhavn. P.&T.1.5.47. Fagp.I 83.50. 1.5.50 mhp. 1.5.52 ass. Kh.rtf. 1953 forstærkerprøven. Fagp.II 40.57. 1.9.60 oass. Kh. rtf. 1.4.65 ktr. Kh. rtf. 1.9.66 ktr. Ålborg T.
- Karlsen, J. S., f. 18.7.49 i Kh. P.&T. 16.8.66 Sorø. 1.10.67 Slagelse. Fagp.I 75.69. 28.3.69 Kh. 1.9.69 mhp. Kh. (i militærtj.).
- Karlsen, P. E., f.25.6.13 i Naskov. P.&T.1.9.31. Fagp.I 87.34. 1.9.34 mhp. 1.9.37 ass. Skælskør. 1.5.41 Kh. Fagp. II 50.43. 1.4.47 oass. Kh. 1.6.55 ktr. Kh. 1.10.60 overkontrollør Kh. 1.10.64 postmester ved Charlottenlund postkontor (23. lkl.).
- Karlsunde, K. C., frk., f.7.4.09 på Frederiksberg. P.&T. 1.5.28. 1.5.33 kontorist. 1.6.44 kontorass.II. 1.4.47 kontorass.I. 1.4.63 overkontorassistent girokt.
- Karlsson, K. V. J., f.25.17 i Kh. P.&T.1.9.34. Fagp.I 73.37. 1.9.37 mhp. 1.6.41 ass. Køge. Fagp.II 51.44. 1.5.47 jbp.I Kh. 1.12.50 oass. Kh. 1.4.54 jbp.I Kh. 1.8.57 ktr. Kh. 1.6.69 postmester ved indlevct. 20 (21.lkl.).
- Karpinska, H., fru (f. Karpinska), f.14.3.09 i Vordingborg. P.&T. 4.2.30. 1.4.33 kontorist. 1.2.45 kontorass. II. 1.4.46 kontorass. I. 1.4.69 overkontorassistent Kh. (K).
- Kasper, E. M. G., f.26.5.36 i Vilstrup. P.&T.1.5.54. Fagp.I 94.57. 1.5.57 mhp. 1.5.59 ass. Kh. 20.4.61 Århus T. 1962 forstærkerprøven. Fagp.II 52.64. 1.9.64 oass. Århus T.
- Kaspersen, H. B., f.26.3.32 i Odense. P.&T.1.9.49. Fagp.I 79.52. 1.9.52 mhp. 1.9.54 ass. Hedehusene. 1.8.55 Lyngby radio. 1956 radiocertifikat af 1. kl. 14.3.56 Kh. hgt. 1.3.57 Lyngby radio. 1.10.57—31.8.58 u.f.nr. Fagp.II 45.61. 1.4.62 oass. Lyngby radio. 1.1.68 ktr. Lyngby radio.
- Kastberg, B., f.2.9.36 i Ulfborg. P.&T.1.9.53. Fagp.I 55.58. 1.9.56 mhp. 1.9.58 ass. Kh. Fagp.II 40.64. 1.2.65 oass. girokt.
- Keldke, P., f.24.7.41 i Århus. P.&T. 1.9.58. Fagp.I 68.61. 1.9.61 mhp. 1.9.63 ass. Kh. 1.3.64 jbp.I Kh. 1.5.66—31.1.67 u.f.nr. Fagp.II 57.68. 1.6.69 Kh. 1.10.69 oass. Kh.
- Keller, J. S., f.27.8.25 i Ribe. P.&T.1.9.42. Fagp.I 84.45. 1.9.45 mhp. 1.9.47 ass. Kh. 23.10.47 Grenå. 1.5.52 Frcia. Fagp.II 46.54. 10.1.—29.2.56 kst. pm. Skærbæk. 1.4.57 oass. Kolding. 1.4.63 ktr. Kolding.
- Keller, L. M., frk., f.6.2.51 i Rutsker. P.&T.16.8.68 Hasle. 1.10.69 Rønne.
- Kerlmar, T., fru (f. Larsen), f.7.4.40 i Odense. P.&T. 1.11.57 som kontorassistentaspirant. 1.8.61 kontorass. II. 1.4.66 kontorass.I. 1.9.68 tegner i 9.lkl. kabelingtj. (Kh.).
- Kiel, J. Skovdam, f.28.4.28 i Voer. P.&T.1.9.44. Fagp.I 71.47. 1.9.47 mhp. 1.9.49 ass. Grenå. 21.10.50 Brædstrup. Fagp.II 45.55. 1.5.59 oass. Herning. 13.7.—31.8.63 kst. pm. Knebel. 1.11.64 ktr. Thisted.
- Kiilerich, E. B., frk., f.17.8.51 i Gråsten. P.&T.16.8.68 Rødding. 1.10.69 Ribe.
- Kikkenborg, T. P., f.9.8.40 i Horsens. P.&T.1.9.58. Fagp.I 82.61. 1.9.61 mhp. 1.9.63 ass. Kh. Fagp.II 44.68. 1.10.68 oass. Kh. 1.10.69 oass. gdir. (boghtk.).
- Killian, A., R*, løjtnant, f.4.10.13 i Odense. P.&T.1.9.31. Fagp.I 91.34. 1.9.34 mhp. 1.11.37 ass. Nyborg. Fagp.II 47.41. 1.3.47 oass. Abenrå. 1.12.52 ktr. Horsens. 1.6.57 overkontrollør Vejle. 30.12.61—28.2.62 kst. pm. Vejle. 1.9.62 postmester i Herning. 1.5.67 postmester i Randers (26.lkl.).
- Kirchhoff, E. M., fru (f. Rønne), f.21.1.12 i Hillerød. P.&T.1.1.31. 1.2.36 kontorist. 1.4.46 kontorass. II. 1.4.52 kontorass. I. 1.4.66 overkontorassistent gdir. (4.eksptk.).
- Kirkegaard, R., fru (f. Andreasen), f.21.7.03 i Randers. T.16.8.19. Fagp.70.22. 1.9.22 mhp. 1.9.25 ass. Kh.T. 11.7.27 girokt. 5.2.28 Kh.T. 1.5.38 Århus T. 1.4.57 oass. Århus T.
- Kiærbye-Hansen, G., f.27.9.25 i Kh. P.&T.1.5.56 som mekanikeraspirant. 1.5.58 mekaniker i 7.lkl. 1.5.59 mekaniker i 10.lkl. 1.4.60 overmekaniker i 12.lkl. 1.4.65 overmekaniker i 15.lkl. radioingtj. (Kh.).
- Kjeldmand, H., f.21.11.30 i Kolby Kås. P.&T.1.9.47. Fagp.I 83.50. 1.9.50 mhp. 1.9.52 ass. Kh. 1.11.53 jbp.2 Frcia. Fagp.II 62.57. 1.1.58 2. overpostinsp. 1.6.60 oass. Århus. 1.4.65 ktr. 3. overpostinsp. 1.6.69 overkontrollør Århus.
- Kjeldsen, E., f.10.11.51 i Hørdum. P.&T.16.8.69 Hurup Thy.
- Kjeldsen, J., f.21.11.26 i Ålborg. P.&T.1.9.43. Fagp.I 71.46. 1.9.46 mhp. 1.9.48 ass. Hjørring. 25.10.49 Kh. Fagp.II 52.53. 1.10.57 oass. Kh. 1.4.64 ktr. Kh. 1.9.68 overkontrollør Kh. (postens kundetj.).
- Kjeldsen, V., f.29.8.27 i Østerlars. P.&T.1.9.44. Fagp.I 92.47. 1.9.47 mhp. 1.9.49 ass. Sorø. 26.4.51 Kh. Fagp.II 62.55. 1.6.55 gdir. 1.3.57 oass. radioingtj. (kttj.). 1.12.60 gdir. 1.4.61 ktr. gdir. 1.3.67 overkontrollør P.&T.s værstedder (kttj.).
- Kjelgaard, C. G. W., f.8.8.15 i Randers. P.&T.1.9.34. Fagp.I 76.37. 1.9.37 mhp. 1.9.40 ass. Skive. Fagp.II 49.43. 1.6.43 jbp.2 Frcia. 1.5.50 oass. Hobro. 1.5.51 jbp.2 Frcia. 1.9.55 Ålborg. 1.10.57 ktr. Viborg. 1.5.62 post- og telegrafkasserer i 21.lkl. Randers.
- Kjær, A., f.19.1.31 i Haderslev. P.&T.1.5.48. Fagp.I 74.51. 1.5.51 mhp. 1.5.53 ass. Kh. 1.5.54 Svendborg. Fagp.II 39.61. 1.11.62 oass. Svendborg.
- Kjær, B., fru (f. Nielsen), f.2.3.46 i Randers. P.&T.16.8.64. Fagp.I 78.67. 1.9.67 mhp. 1.9.69 ass. Kh. (I).
- Kjær, E., fru (f. Kjær), f.30.12.12 i Århus. P.&T.15.9.31. 1.1.37 kontorist. 1.7.46 kontorass.II. 1.4.56 kontorass.I. 1.9.68 overkontorassistent Århus T.
- Kjær, E. C., f.11.7.28 i Vojens. P.&T.1.6.52 som monteraspirant. 1.6.54 monter I. 1.12.57 mekaniker II. 1.4.60 mekaniker i 10. lkl. 1.4.62 mekaniker i 12. lkl. 1.4.64 overmekaniker i 15.lkl. 2.ingdist. 1.4.65 telegrafmester i 15.lkl. 2.ingdist. 1.4.69 telegrafmester i 18.lkl. 2.ingdist. (Abenrå).
- Kjær, J. E., fru (f. Nielsen), f.18.1.48 i Kolding. P.&T. 16.8.65 Vejen. 1.10.66 Kolding. Fagp.I 77.68. 27.3.68 Kh. 1.9.68 mhp. Kh.
- Kjær, P., f.25.12.26 i Nebsager. P.&T.1.9.45. Fagp.I 59.48. 1.9.48 mhp. 1.9.50 ass. Kh. Fagp.II 40.54. 1.10.58 jbp.I Kh. 1.4.60 oass. Kh. 1.12.66 ktr. Kh. (Brønshøj).
- Kjærbro, P. E., f.3.8.08 i Randers. P.&T.1.12.33 som postbud. Postbudfagp. 51.36. 1.9.37 elevudd. Fagp.I 72.39. 1.5.40 ass. Århus. 1.6.42 Bogense. 1.4.60 oass. Odense. 1.3.63 postforvalter ved posteksp. Odense 3 (18.lkl.).
- Kjærbye, G. H., f.29.2.24 i Skårup, Sunds. P.&T.1.9.40. Fagp.I 79.43. 1.9.43 mhp. 1.4.46 ass. Kh. 22.4.48 Thisted. 1.6.50 Kh. Fagp.II 52.54. 1955 sommerposteksp. Snekersten. 1.12.55 oass. Kh. 1.4.62 ktr. Kh. (Lyngby).
- Kjær-Pedersen, P. A., R*, f.13.3.03 i Kh. T.17.5.20. Fagp. 89.22. 1.6.23 mhp. 1.6.26 ass. Kh.T. Postfagp. 48.31. 1.5.32 Kh. Fagp.II 48.34. 1.12.36 opms kt. 1.2.44 oass. opms kt. 1.4.49 ktr. opms kt. 1.9.59 postmester ved Hellerup postkontor (23.lkl.).
- Kjærsgaard, M. V., f.10.8.21 i Kh. P.&T. 1.3.38 som cykelbud. 1.9.42 reservepostbud. 1.9.45 postbud. Postbudfagp. 54(udm).46. 1.7.46 overpakmester. 1.9.48 elevudd. Fagp.I 94.50. 1.5.51 ass. Kh. Fagp.II 56.53. 1.6.56 oass. Kh. 1.11.55 gdir. 1.4.61 ktr. gdir. 1.4.66 overkontrollør gdir. (revkt.).
- Kjeller, N. P., f.13.4.31 i Rønne. P.&T.1.5.47. Fagp.I 97.50. 1.5.50 mhp. 1952 forstærkerprøven. 1.5.52 ass. Kh. rtf. 24.4.54 kabelingtj. Fagp.II 68(udm).58. 1.8.58 gdir. 1.9.59 oass. Kh. 1.4.63 ktr. gdir. 1.9.68 postinspektør i 23.lkl. gdir. (3.eksptk.).
- Klausen, O. H., f.18.4.43 i Odense. P.&T.16.8.59. Fagp.I 86.62. 1.9.62 mhp. 1.9.64 ass. Haslev. 1.5.65 Nykøbing Fl. 15.5.67 Naskov. Fagp.II 58.69. 1.10.69 oass. Herning.
- Klavens, H. A., f.12.10.49 i Marstal. P.&T.16.8.66 Marstal. 1.10.67 Rudkøbing. Fagp.I 73.69. 28.3.69 Kh. 1.9.69 mhp. Kh. (i militærtj.).

- Klimowicz, J.**, frk., f.31.12.49 i Svendborg. P.&T.16.8.67 Lunderskov. 1.10.68 Skanderborg.
- Klit, A. S. L.**, f.20.8.49 i Randers. P.&T.16.8.67 Ryomgård. 1.10.68 Horsens. 1.1.69 Ikast.
- Kliith, B. M.**, fru (f. Jensen), f.14.3.35 i Brande. P.&T. 1.9.52 Fagp.I 87.55. 1.9.55 mhp. 1.9.57 ass. Randers. 1.10. 62-31.3.63 u.f.nr. Fagp.II 47.66. 1.10.68 oass. Randers.
- Klüver, E. C.**, fru (f. Nielsen), f.9.3.09 på Frberg. P.&T.1.3.30. 1.4.33 kontorist. 1.4.45 kontorass. II. 1.4.46 kontorass. I. 1.4.69 overkontorassistent Kh. (K).
- Kløjgaard, B. V.**, frk., f.9.3.40 i Kaulunde. P.&T.1.9.56. Fagp.I 84.59. 1.9.59 mhp. 1.9.61 ass. Kh. htg. 1.2.-30.4.63 u.f.nr. Fagp.II 44.67. 1.1.68 oass. Kh. htg.
- Knudsen, A. M. F.**, f.19.11.10 i Tved. P.&T.1.12.35 som postbud. Postbudfagp. 42.38. 1.11.40 overpakkemester. 1.4.46 pakkemesterformand. 1.2.49 postbudformand. 1.10.56 postvagtmester. 1.4.69 postvagtmester i 15.lkl. Kh. (omk.).
- Knudsen, B.**, frk., f.27.10.50 i Farstrup. P.&T.16.8.68 Løgstør. 1.10.69 Viborg.
- Knudsen, B. F.**, f.1.2.52 i Kh. P.&T.16.8.69 Kh. (Hvidovre).
- Knudsen, B. H.**, frk., f.10.2.51 i Seden. P.&T.16.8.68 Næsby posteksp. 1.10.69 Svendborg.
- Knudsen, E.**, f.6.6.26 i Tinglev. P.&T.1.9.46. Fagp.I 81.49. 1.9.49 mhp. 1.9.51 ass. Odder. 21.4.52 Århus T. 1953 forstærkerproven. Fagp.II 46.57. 1.4.60 oass. Århus T. 1.4.63 Kh. rtf. 1.4.65 ktr. Kh. rtf.
- Knudsen, E.**, f.13.5.39 i Esbjerg. P.&T.1.9.56. Fagp.I 89.59. 1.9.59 mhp. 1.9.61 ass. Birkerød. 1.3.63 Nykøbing Fl. Fagp.II 54.66. 1.2.67 oass. Ringe.
- Knudsen, E.**, frk., f.10.1.50 i Seest. P.&T.16.8.67 Allerød. 1.10.68 Ringsted.
- Knudsen, E. K.**, fhv. sekretær i og fhv. næstformand for Dansk Post- og Telegrafvæsen, f.12.10.28 i Vesløs. P.&T.1.9.46. Fagp.I 98.49. 1.9.49 mhp. 1950 radiocertifikat af I. kl. 1.9.51 ass. Lyngby radio. 1.10.53 u.f.nr. 1.3.54 Lyngby radio. Fagp.II 59.55. 1.6.59 oass. Lyngby radio. 1.4.64 ktr. Lyngby radio.
- Knudsen, H. E.**, f.6.2.11 i Frcia. P.&T.1.10.44 som monterpirant. 1.10.46 monter I. 1.4.50 mekaniker II. 1.4.55 mekaniker I. 1.3.56 overmekaniker. 1.4.62 telegrafmester i 15.lkl. 2.ingdistr. 1.4.66 telegrafmester i 18.lkl. 2. ingdistr. (Frcia).
- Knudsen, H. W.**, løjtnant, f.9.7.04 i Ry. T.16.8.20. Fagp. 89.23. 1.9.23 mhp. 1.9.26 ass. Frcia T. 28.9.32 Næstved. Postfagp.53.33. Fagp.II 45.36. 8.3.-30.9.37 kst. pm. Lundby. 1.7.37 Frcia. 11.4.-30.6.40 kst. pm. Brande. 1.5.41 jbp.2 Frcia. 1.6.44 oass. Helsingør. 28.8.-31.10.47 kst. pm. Hedehusene. 1.11.51 ktr. Nakskov. 1.5.59 postmester i Rønne (25.lkl.).
- Knudsen, J.**, f.18.3.32 i Århus. P.&T.1.9.49. Fagp.I 65.52. 1.9.52 mhp. 1.9.54 ass. Kh. 1.6.60 jbp.1 Kh. Fagp.II 44.62. 1.4.63 oass. Kh. (Virum).
- Knudsen, J. B.**, f.9.1.44 i Kavsulund. P.&T.16.8.61. Fagp.I 70.64. 1.9.64 mhp. 1.9.66 ass. Kh. 15.5.69 ass. Brædstrup.
- Knudsen, J. L.**, fru (f. Bøgh), f.1.11.45 i Tirslund. P.&T. 16.8.62. Fagp.I 73.65. 1.9.65 mhp. 1.9.67 ass. Kh. 1.10.67 ass. Odense.
- Knudsen, K.**, f.13.3.51 i Hjordkær. P.&T.16.8.68 Rødekro. 1.10.69 Abenrå.
- Knudsen, K. A.**, f.15.11.20 i Kh. P.&T. 1.9.38. Fagp.I 81.41. 1.9.41 mhp. 1.12.44 ass. Kh. Fagp.II 46.51. 1.11.51 jbp.1 Kh. 1.12.54 oass. Kh. 1.6.57 jbp.1 Kh. 1.4.61 ktr. Kh. 1.11.66 overkontrollør Kh. (omk.).
- Knudsen, K. F.**, f.3.5.31 i Silkeborg. P.&T.1.9.48. Fagp.I 89.51. 1.9.51 mhp. 1952 forstærkerproven. 1.9.53 ass. Kh. rtf. 27.10.56 Kh. htg. Fagp.II 66.59. 1.4.60 gdir. 1.4. 61 oass. Kh. 1.6.62 l. overpostinsp. 1.10.64 ktr. 1. overpostinsp. 1.4.67 gdir. 1.9.68 overkontrollør gdir. 1.4.69 postinspektør i 2. distrikt.
- Knudsen, K. I.**, frk., f.31.1.44 i Lemvig. P.&T.16.8.61. Fagp.I 61.64. 1.9.64 mhp. 1.9.66 ass. Kh. (SV).
- Knudsen, L.**, f.22.1.39 i Rønne. P.&T.1.9.56. Fagp.I 63.59. 1.9.59 mhp. 1.9.61 ass. Åreskøbing. 1.5.64 Hurup Thy. 15.5.67 Ebeltoft. Fagp.II 45.68. Ass. Ebeltoft.
- Knudsen, N. N. F.**, f.20.12.19 i Fårtoft, Thisted. P.&T. 1.9.36. Fagp.I 80.39. 1.9.39 mhp. 1.1.44 ass. Alborg. 1.5.45 Kh. Fagp.II 62.47. 1.11.48 gdir. 1.6.51 oass. Skagen. 1.10.54 ktr. 4. overpostinsp. 1.5.59 overkontrollør Horsens. 1.7.62 postinspektør i 3. distrikt. 1.4.67 postmester i Alborg (26.lkl.).
- Knudsen, P. O.**, f.27.5.19 i Hillerød. P.&T.1.3.46 som hjælpekonstruktør. 1.3.48 konstruktør III radioingtj. 1.3.49 konstruktør II radioingtj. 1.11.54 ingeniør i 7.lkl. radioingtj. 1.4.57 ingeniør i 18.lkl. radioingtj. 1.4.63 ingeniør i 21. lkl. radioingtj. (Kh).
- Knudsen, S. A.**, f.10.9.44 i Vester Ølby. P.&T.16.8.61. Fagp.I 85.64. 1.9.64 mhp. 1.9.66 ass. Sæby. 1.4.69 ass. Struer.
- Knudstrup, E. E.**, f.26.7.18 i Kh. P.&T.1.9.34. Fagp.I 67.37. 1.9.37 mhp. 1.8.42 ass. Kh. Fagp.II 37.45. 1948 sommerposteksp. Humlebæk. 1.12.50 oass. Kh. 1.3.58 ktr. Kh. 1.11.64 overkontrollør Kh. (F).
- Koch, B. U.**, f.14.5.49 i Tinglev. P.&T.16.8.66 Christiansfeld. 1.10.67 Haderslev. Fagp.I 86.69. 28.3.69 Kh. 1.9.69 mhp. Kh. (i militærtj.).
- Kock, H.**, f.24.12.29 i Høruphav. P.&T.1.5.47. Fagp.I 54.50. 1.5.50 mhp. 1.5.52 ass. Åbybro. 1.7.54 Hjørring. 1.1.68 oass. Hjørring.
- Kock, M.**, frk., f.15.5.20 i Hørup. P.&T.1.8.45. 1.3.50 kontorist. 1.4.58 kontorass. II. 1.4.61 kontorass. I. 1.4.69 overkontorassistent Kh. rtf.
- Kofod, V. N.**, f.15.12.48 i Klemensker. P.&T.16.8.66 Helsingør. 1.10.67 Helsingør. Fagp.I 80.69. 28.3.69 Kh. 1.9.69 mhp. Kh. (i militærtj.).
- Kofoed, B. L.**, f.10.3.23 i Rutsker. P.&T.1.9.40. Fagp.I 93.43. 1.9.43 mhp. 1945 forstærkerkursus. 1.4.46 ass. Kh. 1.5.48 Kolding. Fagp.II 59.52. 1.4.53 Kolding T. 1.7.54 ass. Frederikshavn. 1.6.59 ktr. Århus. 1.4.64 overkontrollør Herring.
- Kofoed, J. M.**, f.13.3.46 i Vestermarie. P.&T.16.8.63. Fagp.I 95.66. 1.9.66 mhp. 1.9.68 ass. Kh. (Ø).
- Kofoed-Jensen, C. F.**, f.27.2.29 i Assens. P.&T. 1.5.46. Fagp.I 54.49. 1.5.49 mhp. 1.5.51 ass. Kh. 21.7.-30.9.56 kst. pm. indlevptkt. 40. Fagp.II 36.59. 1.6.61 oass. Kh. 1.9.68 ktr. Kh. (N).
- Kolle, A.**, f.5.8.20 i Esbjerg. P.&T.1.4.36 som cykelbud. 1.9.41 reservepostbud. 1.9.44 postbud. Postbudfagp. 52. (udm.).46. 1.9.47 overpakkemester. 1.9.49 elevudd. Fagp.I 93.51. 1.5.52 ass. Frcia. 1953 sommerposteksp. Vejrs Strand. Fagp.II 47.55. 1.4.56 oass. Silkeborg. 1.12.61 ktr. Skive. 1.9.66 postmester i Hals (18.lkl.).
- Koue, J.**, f.14.11.46 i Kjellerup. P.&T.16.8.63. Fagp.I 88.66. 1.9.66 mhp. 1.9.68 ass. Kh. 15.5.69 ass. Køge.
- Koustrup, E. O.**, f.7.1.48 i Skejby. P.&T.16.8.65 Sorø. 1.10. 66 Slagelse. Fagp.I 63.68. 27.3.68 Kh. 1.9.68 mhp. Kh.
- Krag, K. E.**, f.28.12.26 i Ønslev. P.&T.1.12.49 som monterasspirant. 1.9.51 monter I. 1.2.56 mekaniker II. 1.4.60 mekaniker i 10.lkl. 1.4.62 overmekaniker i 12.lkl. 1.4.66 overmekaniker i 15.lkl. 1.ingdistr. 1.9.68 telegrafmester i 18.lkl. 1. ingdistr. (Slagelse).
- Kragh, E.**, f.13.6.47 i Odense. P.&T.16.8.64. Fagp.I 86.67. 1.9.67 mhp. 1.9.69 ass. Kh.
- Kragh, H.**, f.25.6.38 i Holstebro. P.&T.1.9.55. Fagp.I 64.58. 1.9.58 mhp. 1.9.60 ass. Kh. Fagp.II 40.65. 1.2.67 oass. Kh. 1.7.67 Hørsholm. 1.7.68 oass. Kh. (K).
- Kragssaa, K. H. K.**, frk., f.8.4.49 på Frederiksberg. P.&T. 16.8.67 Ullerslev. 1.10.68 Nyborg.
- Krarup, N. J.**, f.28.8.20 i Sæby. P.&T.1.9.39. Fagp.I 88.42. 1.9.42 mhp. 1.9.45 ass. Hillerød. 1.2.46 Gråsten. 1.11.48 Kh. Fagp.II 44.51. 1.2.52 Kolding. 1.12.53 oass. Thisted. 1.12.57 postforvalter ved posteksp. Randers 2. 1.12.60 postmester i Byrum (18.lkl.).
- Kristensen, A.**, f. 18.2.27 i Funder. P.&T.1.8.53 som monterasspirant. 1.8.55 monter I. 1.4.57 mekaniker II. 1.4. 59 mekaniker i 10.lkl. 1.4.60 overmekaniker. 1.4.62 overmekaniker i 15.lkl. radioingtj. 1.9.68 radiomester i 18.lkl. radioingtj. (Kastrup).
- Kristensen, A. C.**, f.16.2.41 i Randers. P.&T.1.5.58. Fagp.I 55.61. 1.5.61 mhp. 1.5.63 ass. Nykøbing M. Fagp.II 36.68. 1.10.69 oass. Nerresundby (Vodskov posteksp.).

- Kristensen, A. F., f.8.9.13 i Nordrup. P.&T.1.9.30. Fagp.I 74.33. 1.9.33 mhp. 1937 radiocertifikat af I.kl. 1.10.37 ass. Kh. 1.12.38 Lyngby radio. Fagp.II 51.43. 1.12.43 Kh. 1.4.47 oass. Kh. 1.4.49 ktr. radioingtj. (Skamiebæk). 1.4.54 Vordingborg. 1.6.56 post- og telegrafkasserer i 21.kl. Nykøbing Fl.
- Kristensen, A. M., f.6.6.44 i Viborg. P.&T.16.8.62. Fagp.I 59.65. 1.9.65 mhp. 1.9.67 ass. Kh. 20.12.67 Kh. rtf. 1.12.68 u.f.nr.
- Kristensen, B., fru (f. Kruse), f.4.8.45 i Tarp. P.&T.16.8.62. Fagp.I 92.65. 1.11.65 mhp. 1.11.67 ass. Kh. (Vanløse).
- Kristensen, B. E., frk., f.30.9.50 i Understed. P.&T.16.8.69 Sæby.
- Kristensen, B. N., fru (f. Nielsen), f.11.1.47 i Struer. P.&T.16.8.65 Hurup Thy. 1.10.66 Holstebro. Fagp.I 72.68. 27.3.68 Kh. 1.9.68 mhp. Kh.
- Kristensen, C. L., f.1.3.13 i Esbjerg. P.&T.1.9.32. Fagp.I 67.35. 1.9.35 mhp. 1.9.38 ass. Kh. 1.2.39 Nordby Fano. Fagp.II 41.42. 1.11.43 Esbjerg. 1.9.49 oass. Kh. 1.4.57 ktr. Kh. 1.6.67 kst. pm. ved Greve Strand postkontor.
- Kristensen, E., frk., f.25.10.49 i Ajstrup. P.&T.16.8.67 Hjallerup. 1.10.68 Brønderslev.
- Kristensen, E., f. 29.7.51 i Lundø. P.&T.16.8.69 Roslev.
- Kristensen, E. B., frk., f.7.11.49 i Nibe. P.&T.16.8.67 Dronninglund. 1.10.68 Nørresundby.
- Kristensen, E. Kaaberbøl, f.8.11.29 i Voer. P.&T.1.9.45. Fagp.I 93.48. 1.9.48 mhp. 1949 radiocertifikat af I.kl. 1.9.50 ass. Lyngby radio. 1.1.—14.6.53 u.f.nr. Fagp.II 62.56. 1.2.57 Kh.htg. 1.9.57 radioingtj. 1.6.58 oass. radioingtj. 1.7.61 ktr. radioingtj. 1.7.64 3.ingdistr.s kt. 1.4.66 overkontrollør 3.ingdistr.s kt.
- Kristensen, E. K., fru (f. Jørgensen), f.24.6.47 i Vilsted. P.&T.16.8.64. Fagp.I 94.67. 1.9.67 mhp. 1.9.69 ass. Kh. (NV).
- Kristensen, E. M., fru (f. Thomsen), f.15.5.47 i Tømmerby. P.&T.16.8.64. Fagp.I 71.67. 1.9.67 mhp. 1.9.69 ass. Kh.
- Kristensen, E. M., frk., f.17.2.51 i Jelling. P.&T.16.8.68 Jelling. 1.10.69 Ikast.
- Kristensen, F. H., f.16.7.24 i Horsens. P.&T.1.9.41. Fagp.I 70.44. 1.9.44 mhp. 1946 forstærkerkursus. 1.9.46 ass. Kh. 19.4.47 Kh.rtf. 1947 radiocertifikat af I.kl. 17.12.47 Lyngby radio. 7.6.50 u.f.nr. 23.5.51 Lyngby radio. Fagp.II 47.53. 1.11.54 Kh. htg. 1.12.54 gdtr. 1.4.56 oass. gdtr. 1.7.61 ktr. overtelegrafinsp. 1.6.66 overkontrollør radioingtj. (Kh).
- Kristensen, F. K., f.9.5.45 i Nørresundby. P.&T.16.8.61. Fagp.I 100.64. 1.9.64 mhp. 1.9.66 ass. Kh. 1.10.66 ass. girokt.
- Kristensen, F. R., R*, fhv. formand for Dansk Post- og Telegrafforening, fhv. formand for Centralorganisation II, 2.8.20 i Struer. P.&T.1.9.36. Fagp.I 87.39. 1.9.39 mhp. 1.2.44 ass. Vinderup. Fagp.II 58.48. 1.5.49 Ålborg. 26.5.—30.6.50 kst. pm. Troense. 1.6.51 4.øverpostinsp. 1.6.52 oass. Vejle. 1.7.52 Kh. 1.4.59 ktr. Kh. 1.11.61 postinspektør i 4. distrikt. 1.1.66 postmester i Vejle (25.kl.).
- Kristensen, G. Lundorff, fru (f. Kristensen), f.25.2.27 i Blidstrup. P.&T.1.9.45. Fagp.I 77.48. 1.9.48 mhp. 1.9.50 ass. Nordby Fano. 1.9.52 girokt. Fagp.II 45.58. 1.10.59 oass. girokt. 1.4.66 ktr. girokt.
- Kristensen, I., fru (f. Larsen), f.2.3.44 i Lille Brønden. P.&T.16.8.62. Fagp.I 72.65. 1.9.65 mhp. 1.9.67 ass. Kh. (Gentofte).
- Kristensen, I., frk., f.28.10.48 i Kolding. P.&T.16.8.65 posteksp. Odense 5. 1.10.66 Assens. Fagp.I 81.68. 27.3.68 Kh. 1.9.68 mhp. Kh.
- Kristensen, J., f.1.11.38 i Dronninglund. P.&T.1.9.55. Fagp.I 75.58. 1.9.58 mhp. 1.9.60 ass. Kh. Fagp.II 41.65. 1.2.67 oass. Kh. (S).
- Kristensen, J. A. B., f.30.5.48 i Roslev. P.&T.16.8.66 Vestervig. 1.10.67 Skive. Fagp.I 79.69. 28.3.69 Kh. 1.9.69 mhp. Kh. (i militærtj.).
- Kristensen, J. E., f.19.2.38 i Viborg. P.&T.1.9.54. Fagp.I 69.57. 1.9.57 mhp. 1.9.59 ass. Grenå. Fagp.II 48.64. 1.6.66 oass. Gråsten.
- Kristensen, J. I., frk., f.5.12.52 i Lemming. P.&T.16.8.69 Kjellerup.
- Kristensen, J. K., f.20.11.42 i Harridslev. P.&T.16.8.59 Fagp.I 79.62. 1.9.62 mhp. 1.9.64 ass. Kh. 1.11.64 Århus Fagp.II 59.69. 1.10.69 oass. 3. ingdistr.s kt.
- Kristensen, J. P., f.14.4.47 i Skanderup. P.&T.16.8.6. Fagp.I 63.67. 1.9.67 mhp. 1.9.69 ass. Kh.
- Kristensen K., f.19.2.45 i Vonge. P.&T.16.8.61. Fagp.I 92.64. 1.9.64 mhp. 1.9.66 ass. Holstebro. 15.5.68 ass. Horsens
- Kristensen, K. G., f.26.4.49 i Grindsted. P.&T.16.8.66 Ø1 god. 1.10.67 Grindsted. Fagp.I 87.69. 28.3.69 Kh. 1.9.61 mhp. Kh. (i militærtj.).
- Kristensen, K. K., f.24.2.37 i Stege. P.&T.1.9.53. Fagp.I 73.56. 1.9.56 mhp. 1.9.58 ass. Kh. 1.4.60 Næstved. Fagp.II 40.64. 1.11.64 Svendborg. 1.7.67 oass. Svendborg.
- Kristensen, K. L., f.30.9.49 i Ørslevkloster. P.&T.16.8.6. Roslev. 1.10.68 Skive.
- Kristensen, K. Ø., f.15.1.43 i Ale. P.&T.16.8.60. Fagp.I 84.63. 1.9.63 mhp. 1.9.65 ass. Kh. Fagp.II 52.69. Ass. Kh
- Kristensen, L., f.7.6.46 i Farsø. P.&T.16.8.62. Fagp.I 59.65. 1.9.65 mhp. 1.9.67 ass. Kh. 15.5.69 ass. Ålborg.
- Kristensen, L., frk., f.22.8.50 i Munke-Bjergby. P.&T.16.8.67 Jelling. 1.10.68 Grindsted.
- Kristensen, L. H., frk., f.19.7.25 i Salling by. P.&T.1.3.48. 1.6.50 kontorist. 1.4.57 kontorass.II. 1.4.61 kontorass.I. 1.9.68 overkontorassistent Kh.rtf.
- Kristensen, L. H. S., f.11.7.48 i Malling. P.&T.16.8.66 Hamme. 1.10.67 Odder. Fagp.I 89.69. 28.3.69 Kh. 1.9.61 mhp. Kh.
- Kristensen, L. L., f.3.7.46 i Buderup. P.&T.16.8.64. Fagp.I 71.67. 1.9.67 mhp. 1.9.69 ass. Kh.
- Kristensen, M., frk., f.25.1.49 i Redsted M. P.&T.16.8.61 Hurup Thy. 1.10.67 Nykøbing M. Fagp.I 61.69. 28.3.61 Kh. 1.9.69 mhp. Kh.
- Kristensen, M., frk., f.12.3.52 i Frhavn. P.&T.16.8.69 Sindal.
- Kristensen, O. H., f.22.1.47 i Ullerslev. P.&T.16.8.64 Fagp.I 69.67. 1.9.67 mhp. 1.9.69 ass. Kh.
- Kristensen, O. N., f.16.8.30 i Århus. P.&T.1.9.47. Fagp.I 75.50. 1.9.50 mhp. 1952 forstærkerprøven. 1.9.52 ass. Kolding. 1.4.53 Kolding T. 4.3.55 Ålborg T. Fagp.II 49.59. 1.4.61 oass. Ålborg T. 1.4.67 ktr. Ålborg T.
- Kristensen, P. N., f.12.4.50 i Århus. P.&T.16.8.68 Århus V posteksp. 1.10.69 Ringkøbing.
- Kristensen, P. S., f.27.8.48 i Tulstrup. P.&T.16.8.66 Ry 1.10.67 Ringkøbing. Fagp.I 104.69. 28.3.69 Kh. 1.9.61 mhp. Kh. (i militærtj.).
- Kristensen, P. T., f.15.3.43 i Kornum. P.&T.16.8.59. Fagp.I 70.62. 1.9.62 mhp. 1.9.64 ass. Kh. 1.9.65 Thorshavn 1.9.68 Randers. Fagp.II 45.69. Ass. Randers.
- Kristensen, P. W., f.18.7.32 i Thyregod. P.&T.1.9.48. Fagp.I 90.51. 1.9.51 mhp. 1.9.53 ass. Kh. Fagp.II 50.61. 1.4.62 oass. Kh. 1.5.68 ktr. Kh. 1.9.69 ktr. opm.s kt.
- Kristensen, R., f.5.9.50 i Silkeborg. P.&T.16.8.67 Ry 1.10.68 Silkeborg.
- Kristensen, S. A., f.2.8.35 i Bregninge. P.&T.1.7.58 som reservepostbud. 1.6.60 postbud. Postbudfagp. 50.61. 1.2.61 overpakmester. 16.8.62 elevudd. Fagp.I 87.64. 1.4.65 ass. Kh. Fagp.II 50.67. 1.7.68 oass. Kh. (Chlund)
- Kristensen, S. K., f.7.6.36 i Binderup. P.&T.1.3.57 som reservepostbud. 1.2.59 postbud. Postbudfagp. 45.61. 1.12.61 overpakmester. 1.8.67 tegner i 9.kl. radioingtj. 1.6.69 tegner i 9.kl. 3.ingdistr. (Århus).
- Kristensen, S. L., f.3.12.29 i Malle. P.&T.1.5.47. Fagp.I 75.50. 1.5.50 mhp. 1.5.52 ass. Kh. Fagp.II 49.56. 1.7.57 gdtr. 1.4.61 oass. Kh. 1.4.64 gdtr. 1.1.65 ktr. gdtr. 1.9.61 overkontrollør radioingtj. (kttj.).
- Kristensen, T., f.30.5.47 i Givskud. P.&T. 16.8.64. Fagp.I 72.67. 1.9.67 mhp. 1.9.69 ass. Kh.
- Kristensen, V. K. H., f. 19.8.31 i Bisserup. P.&T.1.9.49 Fagp.I 88.52. 1.9.52 mhp. 1.9.54 ass. Rønne. 1.5.58 Helsingør. Fagp.II 49.60. 1.4.63 oass. 4.øverpostinsp. 1.5.67 ktr. Maribo.
- Kristensen, V. M., f.15.4.34 i Nørre Uttrup. P.&T.1.5.51. Fagp.I 76.54. 1.5.54 mhp. 1.5.56 ass. Kh. 18.11.57 ass. Lyngby radio. 1958 radiocertifikat af I.kl. 23.6.58 ass. Kh. htg. 1.2.—31.12.59 u.f.nr. 1.12.60 Lyngby radio. Fagp.II 49.62. 1.12.62 oass. Århus. 1.7.69 ktr. Århus
- Kristiansen, A., f.15.1.42 i Gudhjem. P.&T.1.9.58. Fagp.I 84.61. 1.9.61 mhp. 1.9.63 ass. Kh. Fagp.II 51.68. 1.10.66 oass. Kh. (Oplysningskt).
- Kristiansen, H., f.6.10.49 i Århus. P.&T.16.8.66 Hadsten. 1.10.67 Odder. Fagp.I 80.69. 28.3.69 Kh. 1.9.69 mhp. Kh.

- Kristiansen, J. B., f.9.11.48 i Strandby. P.&T.16.8.68 Hadsund. 1.10.69 Nørresundby.
- Kristiansen, J. H., f.13.12.31 i Hårslev. P.&T.1.9.50. Fagp.I 55.53. 1.9.53 mhp. 1.9.55 ass. Kh. 1.5.60 jbp.1 Kh. Fagp. II 38.62. 1.11.63 oass. Kh. 1.3.68 kst. pm. ved Dragør postkontor.
- Kristiansen, J. T., f.15.6.46 i Øksendrup. P.&T.16.8.64 Fagp.I 97.67. 1.9.67 mhp. 1.9.69 ass. Svendborg.
- Kristiansen, K. B., frk., f.6.11.12 i Store-Fuglede. P.&T. 16.8.69 Gørlev Sjælland.
- Kristiansen, L., f.6.3.25 i Bording. P.&T.1.9.44. Fagp.I 67.47. 1.9.47 mhp. 1.9.49 ass. Sorø. Fagp.II 36.54. 1.9.59 oass. Hobro. 1.6.67 kst. postforvalter ved Egå post-eksp.
- Kristiansen, P., f.26.8.36 i Mårslet. P.&T.1.9.53. Fagp.I 60.56. 1.9.56 mhp. 1.9.58 ass. Kh. Fagp.II 51.64. 1.2.65 oass. Kh. (omk.).
- Kristiansen, P. B., f.25.9.48 i Esbønderup. P.&T.16.8.66 Hadsund. 1.10.67 Hobro. Fagp.I 73.69. 28.3.69 Kh. 1.9.69 mhp. Kh.
- Kristjansen, E. A. E. M., R*, frk., f.18.8.02 i Kh. P.1.3.19. Fagp.I 99.22. 1.3.22 mhp. 1.3.25 ass. Kh. 1.9.28 girokt. Fagp.II 57.33. 1.1.43 oass. girokt. 1.4.50 ktr. girokt. 1.4.58 bogholder girokt.
- Kristoffersen, J. P., R*, f.13.11.13 i Ommel. P.&T. 1.9.30. Fagp.I 72.33. 1.9.33 mhp. 1.2.37 ass. Frcia. T. 1938 radiocertifikat af 1.kl. 15.5.38 Lyngby radio. 1.1.39 Kh. 1.3.39 Lyngby radio. 1943 forstærkerkursus. 1.3.43 Kh.rtf. Fagp.II 52.44. 1.4.48 oass. Kh.rtf. 1.4.53 ktr. Kh.rtf. 1.2.55 Kh. htg. 1.6.57 stationsleder i 23.kl. Kh.rtf.
- Krog, H. A., frk., f.29.6.49 i Thise. P.&T.16.8.66 Roslev. 1.10.67 Struer. Fagp.I 61.69. 28.3.69 Viborg. 1.9.69 mhp. Viborg.
- Krog, P. M. K., f.14.12.03 i Kh. T.17.5.20. Fagp.91.22. 1.6.23 mhp. 1.6.26 ass. Århus T. 27.4.30 Frcia T. 4.12.30 Herning. Postfagp.34.32. 1933 forstærkerkursus og kursus i måle- og splidseteknik. 13.3.33 Tranbjerg Samsø. 15.5.34 Struer. Fagp.II 36.35. 1.3.38 Langå. 1.12.43 oass. Århus. 1.9.53 ktr. Århus. 1.5.60 postforvalter ved Abyhøj posteksp. (18.kl.).
- Krog, T. S., f.5.8.28 i Højer. P.&T.1.9.45. Fagp.I 55.48. 1.9.48 mhp. 1.9.50 ass. Kh. Fagp.II 36.58. 1.4.60 oass. Kh. 1.12.66 ktr. Kh. (pakkepkt.).
- Krogh, B. K., fru (f. Nørgaard-Larsen), f.2.8.03 i Gammelby. T.15.5.19. Fagp.90.21. 1.6.22 mhp. 1.6.25 ass. Tønder. 1.4.29 Kh.T. 28.9.32 Kh. Postfagp.45.33. 1.3.49 oass. Kh.(F).
- Krogh, G., f.14.1.21 i Odder. P.&T.1.8.46 som monter- aspirant. 1.8.48 monter I. 1.4.51 mekaniker II. 1.4.56 mekaniker I. 1.4.61 overmekaniker i 12. lkl. 1.4.64 overmekaniker i 15.lkl. radioingtj. 1.9.68 værkemester i 18.lkl. radioingtj. (Kh.).
- Krogh, H., f.18.9.51 i Voldby. P.&T.16.8.69 Ebeltoft.
- Krogh, N. V., f.17.5.03 i Nybygtgårde. T.16.8.19. Fagp. 73.22. 1.9.22 mhp. 1.9.25 ass. Korsør. 12.9.25 Frcia T. 4.12.30 Maribo. Postfagp.37.32. 1.4.32 Stege. 29.4.34 Frcia. 15.5.38 Odense. 1.12.45 oass. Hillerød. 1.10.54 postmester i Jægerspris. 1.12.61 postmester i Stubbeboing (18.lkl.).
- Krogh-Madsen, E. V., f.31.3.26 i Vivild. P.&T.1.9.43. Fagp.I 85.46. 1.9.46 mhp. 1.9.48 ass. Kh. Fagp.II 48.53. 1.11.55 opm.s kt. 1.6.57 oass. Kh. 1.4.64 ktr. opm.s kt. 1.6.69 overkontrollør Kh. (V.).
- Krogsgaard, J. A. H., f.11.5.46 i Vorup. P.&T.16.8.64. Fagp.I 87.67. 1.9.67 mhp. 1.9.69 ass. Kh.
- Kromann, T. P., f.28.5.30 i Skærbæk. P.&T.1.9.46. Fagp.I 60.49. 1.9.49 mhp. 1.9.51 ass. Kh. 1.10.57 girokt. Fagp.II 43.57. 1.11.60 Kh. 9.3.—31.5.61 kst. pm. ved indlevpkt. 8. 1961 sommerposteksp. Espergærde. 1.4.61 oass. Kh. 1.3.67 ktr. Silkeborg. 1.1.68 ktr. Kh. (K).
- Kronborg, B. C., frk., f.26.6.48 i Hjerndrup. P.&T.16.8.65 Christiansfeld. 1.10.66 Kolding. Fagp.I 92.68 27.3.68 Kh. 1.9.68 mhp. Kh.
- Kronbøl, O. W. N., f.20.2.42 i Kh. P.&T.1.7.57 som cykelbud. 1.6.64 postbud. 1.3.69 tegner i 9.lkl. 1. ingdistr. (Kh.).
- Krull, B. M., frk., f.28.2.49 i Dalum. P.&T.16.8.66 Kh. Fagp.I 75.69. 1.9.69 mhp. Kh.
- Kruse, A. M. H., fru (f. Kruse), f.15.1.43 i Lejbølle. P.&T.16.8.61. Fagp.I 77.64. 1.9.64 mhp. 1.9.66 ass. Kh. htg.
- Kruse, C. L., fru (f. Clemmensen), f.31.1.48 i Norup. P.&T.16.8.65 Ringe. 1.10.66 Rudkøbing. Fagp.I 79.68. 27.3.68 Odense. 1.9.68 mhp. Odense.
- Kruse, J., f.18.7.26 i Bøvling. P.&T.1.9.43. Fagp.I 64.46. 1.9.46 mhp. 1.9.48 ass. Kh. Fagp.II 42.53. 1.5.54 gdir. 1.11.57 oass. Ålborg. 21.2.—31.5.62 kst. pm. Abybro. 1.12.63 ktr. Ålborg.
- Kruse, K. E., fru (f. Kruse), f.9.5.28 i Hobro. P.&T. 1.5.48. Fagp.I 99.51. Tildelt Joseph Michaelsens minde- medalje. 1.5.51 mhp. 1.5.53 ass. Ålborg. Fagp.II 52.60. 1.6.62 oass. Kh. 1.9.68 ktr. Kh. (Chiund).
- Kruse, O., f.23.3.42 i Odder. P.&T.16.8.59. Fagp.I 96.62. 1.9.62 mhp. 1.9.64 ass. Kh. 17.12.64 Lyngby radio. 5.1.67 Kh. rtf. 1968 forstærkerprøven. Fagp.II 54.69. 1.10.69 oass. Kh. rtf.
- Kruse, T. H., frk., f.31.1.48 i Ryde. P.&T.16.8.65 Saks- købing. 1.10.66 Nakskov. Fagp.I 85.68. 27.3.68 Kh. 1.9.68 mhp. Kh. 1.11.68 mhp. Maribo.
- Kruse, Y. M., fru (f. Aarøe), f.26.9.43 i Kolding. P.&T. 16.8.60. Fagp.I 76.63. 1.9.63 mhp. 1.9.65 ass. Kolding. 1.8.66 ass. Kh.
- Krüger-Rasmussen, C. A., f.29.3.13 i Kh. P.&T.1.9.31 Fagp.I 79.34. 1.9.34 mhp. 1.9.37 ass. Kh. Fagp.II 46.41. 1.6.43 jbp.1 Kh. 1.7.47 oass. Kh. 1.12.50 jbp.1 Kh. 1.9.55 ktr. Århus. 1.6.59 postforvalter ved posteksp. Århus N (21.lkl.).
- Krøger, P. G., f.3.6.22 i Kh. P.&T.1.9.38. Fagp.I 88.41. 1.9.41 mhp. 1943 forstærkerkursus. 1.4.46 ass. Nyborg. Fagp.II 59.51. 1.10.53 oass. Randers. 1.4.—30.6.58 kst. pm. Svanninge og 1.7.—31.8.58 kst. pm. Hasle. 1.12.58 postmester i Kolby Kås (18.lkl.).
- Krøtel, H. H., f.10.9.24 i Århus. P.&T.1.11.52 som hjælpe- tegner. 1.11.54 tegner 3.ingdistr. (Århus). 1.4.58 telegrafmester i 15.lkl. 3.ingdistr. (Århus). 1.4.62 telegraf- mester i 18.lkl. 3.ingdistr. (Århus). 1.9.68 overtelegraf- mester i 21.lkl. 3.ingdistr. (Århus).
- Krøyer, A.-M., frk., f.2.9.49 i Gladsaxe. P.&T.16.8.69 Kh. (Bagsværd).
- Kubiicki, K., frk., f.26.4.48 i Nylars. P.&T.16.8.65 Åkirke- by. 1.10.66 Rønne. Fagp.I 96.68. 27.3.68 Kh. 1.9.68 mhp. Kh.
- Kunst, E., kasserer for Dansk Post- og Telegrafmu- seum, f.25.7.03 i Kh. T.17.5.20. Fagp. 87.22. 1.6.23 mhp. 1.6.26 ass. Kh.T. Postfagp.38.31. 1.5.31 Kh. Fagp.II 41.37. 1.11.37 gdir. 1.5.44 girokt. 1.2.45 oass. girokt. 1.10.45 1.ingdistr.s kt. 1.11.55 ktr. gdir. 1.2.64 post- og telegrafkasserer i 21.lkl. gdir. (2.ekspkt.).
- Kure, I. L. S., fru (f. Olsen), f.24.1.41 i Svendborg. P.&T.1.9.58. Fagp.I 89.61. 1.9.61 mhp. 1.9.63 ass. Kh. 1.10.66 girokt. Fagp.II 53.67. 1.4.69 oass. Birkerød.
- Kusk, H. P., f.12.4.32 i Vejlbj. P.&T.1.9.48. Fagp.I 72.51. 1.9.51 mhp. 1.9.53 ass. Kh. 24.4.54 Randers. Fagp.II 47.61. 1.6.64 oass. Randers.
- Kvist, A. L., frk., f.25.2.49 i Vejle. P.&T.16.8.66 Tørring. 1.10.67 Vejle. Fagp.I 86.69. 28.3.69 Hundested. 1.9.69 mhp. Hundested.
- Kvist, V. A. A., f.11.6.30 i Århus. P.&T.1.5.47. Fagp.I 58.50. 1.5.50 mhp. 1.5.52 ass. Kh. Fagp.II 36.58 1.6.61 oass. Kh. (omk.).
- Kæhlershøj, B., frk., f.31.5.52 i Odense. P.&T. 16.8.69 Nørre-Åby.
- Kæmpegaard, K. M. K. S., fru (f. Sørensen), f.11.7.12 i Trustrup. P.&T.17.3.30. 1.8.36 kontorist. 1.4.46 kontor- ass. II. 1.4.58 kontorass. I. 1.4.66 overkontorassistent Kh. htg.
- Kær, P., f. 23.5.32 i Hals. P.&T. 1.9.49. Fagp.I 81.52. 1.9.52 mhp. 1.9.54 ass. Kh. htg. Fagp.II 42.60. 30.11.62 afsked e. ans. 1.6.63 ass. Kolding. 1.11.63 oass. Helsingør (Espergærde).
- Kæselser, K. E., f.28.11.48 i Vinderup. P.&T.16.8.66 Vinde- rup. 1.10.67 Struer. Fagp.I 82.69. 28.3.69 Kh. 1.9.69 mhp. Kh.
- Kelvraa, M. N., f.12.3.13 i Karup. P.&T.1.9.32. Fagp.I 81.35. 1.9.35 mhp. 1938 forstærkerkursus. 1.9.38 ass. Århus T. 1.1.39 Korsør. 1.4.41 Skive. Fagp.II 51.41. 1.5.45 jbp.2 Frcia. 1.4.46 oass. Herning. 1.4.53 ktr. Herning. 15.10.58 Århus T. 1.4.62 overkontrollør Århus T. 1.3.64 sta- tionsleder i 23. lkl. Århus T.

- Kaae, E. M.**, fru (f. Hansen), f.30.7.22 i Vanløse. P.&T. 1.11.39. 1.4.46 kontorist. 1.12.50 kontorass. II. 1.4.59 kontorass. I. 1.4.66 overkontorassistent Kh. rtf.
- Kaas, E. M.**, fru (f. Jørgensen), f.1.1.03 i Kh. T.1.12.19. Fagp.93.22. 1.12.22 mhp. 1.12.25 ass. Sorø. 1.5.28 Ringsted. 27.4.30 Næstved. Postfagp.45.31. 1.5.31 Slagelse. 1.4.57 oass. Slagelse.
- Ladegaard, J. H.**, f.27.4.29 i Smidstrup. P.&T.1.9.46. Fagp.I 66.49. 1.9.49 mhp. 1950 radiocertifikat af I.kl. 1.9.51 ass. Rønne. 25.4.52 Lyngby radio. 1.3.54—28.2.55 u.f.nr. Fagp.II 43.57. 1.9.60 oass. Lyngby radio. 1.10.65 ktr. Hillerød.
- Ladekarl, K. K. J.**, f.27.12.47 i Kh. P.&T.16.8.65 Vamdrup. 1.10.66 Køge. 1.1.67 Ringsted. Fagp.I 73.68. 27.3.68 Kh. 1.9.68 mhp. Kh.
- Lambertsen, N. J. M.**, f.13.3.46 i Gram. P.&T.16.8.62. Fagp.I 69.65. 1.9.65 mhp. 1.9.67 ass. Kolding T. 1968 forstærkerprøven. 11.3.68 ass. Kh. hgt. 1.8.69 u.f.nr.
- Lamhauge, R.**, f.22.3.49 i Thorshavn. P.&T.16.8.67 Hørsholm. 1.10.68 Helsingør.
- Lamp, W. B.**, f.3.6.31 i Brørup. P.&T. 1.5.48. Fagp.I 80.51. 1.5.51 mhp. 1952 forstærkerprøven. 1.5.53 ass. Kolding T. Fagp.II 44.57. 1.6.61 oass. Kolding T. 1.4.67 ktr. Kolding T.
- Land, F.**, cand.jur., R4, medlem af kommissionen for post- og telegrafvæsenets fagprøver, medlem af bestyrelsen for Dansk Post- og Telegrafmuseum, f.22.12.02 i Århus. T.1.5.19. Fagp.109.21. 1.5.22 mhp. 1.5.25 ass. Frøia T. 1.10.26 Kh.T. Postfagp.54.31. 1.5.32 Kh. Fagp.II. 58.34. 1.3.35 gdir. 1.2.42 sekretær gdir. 1.5.42 fuldmægtig gdir. 1.9.47 ekspeditionssekretær gdir. 1.4.50 kst. og 1.5.50 kontorchef gdir. 1.6.53 overpostinspektør i 4.district. 1.5.59 overpostmester i København.
- Langevad, L. Aa.**, f.14.1.25 i Kh. P.&T.1.3.40 som cykelbud. 1.9.44 elev. Fagp.I 73.47. 1.9.47 mhp. 1.9.49 ass. Hornbæk. Fagp.II 48.54. 1.11.55 Kh. 1.5.56 jbp.I Kh. 1958 sommerposteksp. Espergærde. 1.9.58 oass. girokt. 1.9.64 postmester i Åkirkeby (18.lkl.).
- Langhoff, S. E. B.**, R*, f.1.1.04 i Århus. P.&T.15.5.33. 1.5.37. tegner kabelingtj. 1.5.39 konstruktør III 1.lingdistr. 1.5.42 konstruktør II 1.lingdistr. 1.4.45 konstruktør I 1.lingdistr. 1.12.48 overkonstruktør i 23.lkl. P.&T.s værksteder. 1.4.65 ingeniør i 25.lkl. P.&T.s værksteder. 1.1.68 kst. værkstedschef. P.&T.s værksteder.
- Larsen, A.**, f.6.4.29 i Skodborg. P.&T.1.5.46. Fagp.I 99.49. 1.5.49 mhp. 1950 radiocertifikat af I.kl. 1.5.51 ass. Kh. hgt. Fagp.II 58.56. 1.4.59 oass. Kh. hgt. 1.10.62 gdir. 1.4.64 ktr. gdir. 1.4.69 overkontrollør gdir.(4. ekspkt.).
- Larsen, A.**, f.29.1.36 i Haslev. P.&T.1.9.53. Fagp.I 88.56. 1.9.56 mhp. 1.9.58 ass. Kh. 1.8.61 jbp.I Kh. Fagp.II 44.63. 1.9.64 oass. Kh. 1.4.65 jbp.I Kh. 1.6.69 oass. Kh. (F.).
- Larsen, A.**, f.27.7.40 i Gandrup. P.&T.1.5.57. Fagp.I 83.60. 1.5.60 mhp. 1.5.62 ass. Rønne. 17.12.64 Århus T. 1966 forstærkerprøven. Fagp.II 50.66. 1.1.68 oass. Århus T.
- Larsen, A. L.**, fru (f. Larsen), f.19.8.38 i Svendborg. P.&T.1.9.55. Fagp.I 80.58. 1.9.58 mhp. 1.9.60 ass. Middelfart.
- Larsen, A. M.**, frk., f.22.2.29 i Vejgaard. P.&T.1.10.47. 1.3.50 kontorist. 1.4.58 kontorass. II. 1.4.61 kontorass. I. 1.4.69 overkontorassistent Ålborg T.
- Larsen, A. M. R.**, frk. f.18.10.17 i Nyborg. P.&T.1.9.36. Fagp.I 94.39. 1.9.39 mhp. 1.9.42 ass. Hedehusene. 1.5.44 Svendborg. Fagp.II 47.46. 1.4.52 oass. Viborg. 1.4.58 ktr. Randers. 1.7.69 postmester i Årup (21.lkl.).
- Larsen, B.**, f.22.2.51 i Odense. P.&T.16.8.68 Havndal. 1.10.69 Horsens.
- Larsen, B.**, f. 4.1.52 i Holbæk. P.&T. 16.8.69 Jyderup.
- Larsen, B. B.**, f.29.5.45 i Sparretorn. P.&T.16.8.62. Fagp.I 77.65. 1.9.65 mhp. 1967 forstærkerprøven. 1.9.67 ass. Kh. rtf.
- Larsen, B. E.**, fru (f. Pedersen), f.31.10.40 i Helgenæs. P.&T.1.9.57. Fagp.I 79.60. 1.9.60 mhp. 1.9.62 ass. Kh. Fagp.II 45.67. 1.7.68 oass. Kh. (30).
- Larsen, B. E.**, f.28.10.48 i Pedersker. P.&T.16.8.66 Svaneke. 1.10.67 Rønne. Fagp.I 89.69. 28.3.69 Kh. 1.8.69 Rønne. 1.9.69 mhp. Rønne.
- Larsen, B. K.**, fru (f. Andersen), f. 5.11.48 i Odense. P.&T.16.8.65 Næsby posteksp. 1.10.66 Middelfart. Fagp.I 76.68. 27.3.68 Kh. 1.9.68 mhp. Kh.
- Larsen, B. K.**, frk., f.7.9.50 i Hvidbjerg. P.&T.16.8.68 Vinderup. 1.10.69 Thisted.
- Larsen, C. E.**, f.18.2.19 i Ålborg. P.&T.1.5.44 som monteraspirant. 1.5.46 monter I. 1.4.50 mekaniker II. 1.4.56 mekaniker I. 1.4.62 overmekaniker i 12.lkl. 1.4.65 overmekaniker i 15.lkl. 3.lingdistr. (Ålborg).
- Larsen, Esther**, frk., f.8.8.17 i Kh. P.&T.1.9.36. Fagp.I 78.39. 1.9.39 mhp. 1.9.42 ass. Haslev. 1.5.45 Kh. Fagp.II 47.49. 1.1.53 oass. Kh. 1.10.59 ktr. Kh. 1.6.66 postmester ved indlevpakt. 36 (18.lkl.).
- Larsen, E.**, f.23.1.37 i Øster Doense. P.&T. 1.9.53. Fagp.I 84.56. 1.9.56 mhp. 1.9.58 ass. Skælskør. 1.5.60 Svendborg. Fagp.II 51.63. 1.6.64 oass. Randers. 1.7.68 gdir. 1.6.69 ktr. gdir. (postens planlægningssekretariat).
- Larsen, E.**, f.11.1.48 i Refsvindinge. P.&T.16.8.65 Kerteminde. 1.10.66 Svendborg. Fagp.I 75.68. 27.3.68 Kh. 1.9.68 mhp. Kh.
- Larsen, E.**, f.18.9.51 i Tyrstrup. P.&T.16.8.69 Sommersted.
- Larsen, E. C.**, flotillechef til rådighed i marinehjemmeværnet, kaptajnlejtant i hjemmevernet, f.15.4.02 i Ringsted. T.1.1.19. Fagp.80.19. 1.9.19 mhp. 1.7.25 ass. Kh.T. 1926 radiocertifikat af I.kl. 17.3—31.12.29 og 12.3—20.11.29 tj. på Grønland (Julianehåb radio). 1.7.30—6.12.31 Vestfronten radio. 7.12.31 Lyngby radio. 5.9.32 Kh. postfagp.38.33. 10.12.33 Kh.T. 24.3.35—15.12.36 tj. på Grønland (Godhavn radio). 1.5.38 Lyngby radio Fagp.II 43.38. 1.4.43 oass. Kh. 1.1.52 ktr. Kh. 1.6.61 postmester ved Klampenborg postkontor (18. lkl.).
- Larsen, F.**, f.5.7.23 i Ålborg. P.&T.1.9.40. Fagp.I 71.43. 1.9.43 mhp. 1.4.46 ass. Ålborg. Fagp.II 48.50. 1.4.—31.10.53 kst. pm. Terndrup. 21.1.—31.3.54 kst. pm. Hjallerup. 1.6.56 postforvalter ved posteksp. Ålborg 2 (18.lkl.).
- Larsen, F. V.**, f.5.10.38 i Stokkebjergh. P.&T.1.5.56 Fagp.I 90.59. 1.5.59 mhp. 1.5.61 ass. Kalundborg. 1.7.64 afl. 1 district. 1.4.66 Roskilde. Fagp.II 53.66. 1.10.66. 1. overpostinsp. 1.2.67 oass. 1. overpostinsp.
- Larsen, G.**, frk., f.14.3.50 i Store-Heddinge. P.&T.16.8.67 Store-Heddinge. 1.10.68 Køge.
- Larsen, G. L.**, fru (f. Naamansen), f.22.4.46 i Tommerup. P.&T.16.8.63. Fagp.I 83.66. 1.9.66 mhp. 1.9.68 ass. Kh. (40).
- Larsen, G. M. A.**, frk., f.26.8.05 i Esbjerg. P.&T.5.8.29. 1.4.32 kontorist. 1.4.46 kontorass.II 1.4.56 kontorass.I. 1.4.64 overkontorassistent Esbjerg.
- Larsen, H.**, f. 7.9.25 i Ballen. P.&T.1.1.49 som monteraspirant. 1.1.51 monter I. 1.6.55 overmonter. 1.4.61 overmonter i 10.lkl. 1.4.65 kabelmester i 12.lkl. 1.3.65 kabelmester i 15. lkl. kabelingtj. (Korsør).
- Larsen, H.**, frk., f.13.4.49 i Holstenborg. P.&T.16.8.67 Skælskør. 1.10.68 Slagelse.
- Larsen, H. E.**, f.1.3.11 i Nr. Åby. P.&T.1.9.30. Fagp.I 91.33. 1.9.33 mhp. 1.9.36 ass. Horslunde. 1.5.37 Ringsted Fagp.II 48.41. 1.4.46 oass. Århus. 1.2.55 ktr. Århus. 1.11.59 postmester i Rødby. 1.10.65 postmester i Jyderup (21.lkl.).
- Larsen, I. H.**, civilingeniør, R*, medlem af kommissionen for post- og telegrafvæsenets fagprøver, f.25.3.15 i Pennehave, Hørsholm sogn. P.&T.1.2.43 som hjælpeingeniør. 1.5.45 ingeniør 3.lingdistr. (Århus). 1.2.46 gdir. 1.4.46 telegrafingeniør III gdir. 1.6.49 telegrafingeniør II gdir. 1.4.55 telegrafingeniør I gdir. 1.6.61 afdelingsingeniør i gdir. 1.7.69 overingeniør gdir. (2 tekn.kt.).
- Larsen, I. L.**, f.5.11.46 i Valsgård sogn. P.&T.16.8.65 Skørping. 1.10.66 Viborg. Fagp.I 73.68. 27.3.68 Kh. 1.9.68 mhp. Kh. (i militærtj.).
- Larsen, J. H.**, f.25.10.34 i Christianshede. P.&T. 1.9.53. Fagp.I 69.56. 1.9.56 mhp. 1.9.58 ass. Kh. Fagp.II 47.63. 1.2.65 oass. Kh. (NV).

- Larsen, J. K., f.1.23.126 i Kegnæs. P.&T.1.944. Fagp.I 64.47. 1.9.47 mhp. 1.9.49 ass. Kh. 1.3.52 Slagelse. Fagp.II 44.53. 8.6.—31.8.56 kst. pm. Fuglebjerg og 1.9.—30.9.58 kst. pm. på Fejø. 1.5.59 oass. Kolding. 1.6.—30.6.62 kst. pm. Skibby. 1.9.—31.10.63 kst. pm. Marstal. 1.5.64 ktr. Korsør.
- Larsen, J. P., f.17.11.23 i Tureby. P.&T.1.10.40 som cykelbud. 1.12.44 reservepostbud. 1.4.46 postbud. Postbud-fagp.46.49. 1.9.49 overpakmester. 1.9.50 elevudd. Fagp. I 73.52. 1.5.53 ass. Kh. 1.4.56 jbp.1 Kh. Fagp.II 45.56. 1.12.57 oass. Viborg. 1.3.64 postforvalter ved post-eksp. Fredericia I (18.lkl.).
- Larsen K., f.13.4.44 i Alborg. P.&T.16.8.61. Fagp.I 72.64. 1.9.64 mhp. 1.9.66 ass. Kh. 1.11.66 ass. Hirtshals.
- Larsen, K. A., f.2.7.31 i Holsted. P.&T.1.9.48. Fagp.I 61.51. 1.9.51 mhp. 1.9.53 ass. Birkerød. 1.5.55 Kh. 1.5.57 Hille-rød. Fagp.II 48.61. 1.7.63 oass. Grenå. 1.1.68 ktr. Ny-købing Sjælland.
- Larsen, K. A., f.17.7.46 i Sørup. P.&T.16.8.63. Fagp.I 88.66. 1.9.66 mhp. 1.9.68 ass. Kh. 19.12.68 ass. Kh. rtf.
- Larsen, K. B., frk., f.10.8.49 i Odense. P.&T.16.8.67 Ker-teminde. 1.10.68 Haderslev.
- Larsen, K. D., frk., f.20.8.52 i Rudkøbing. P.&T.16.8.69 Glamsbjerg.
- Larsen, K. G., f.22.8.35 i Kragerup. P.&T.1.9.51. Fagp.I 86.54. 1.9.54 mhp. 1.9.56 ass. Kh. 1.11.57 Ringsted. 1.3.61 Korsør. Fagp.II 53.62. 1.7.63 oass. Skive. 1.—31.5.64 kst. pm. Hjallerup. 12.10—30.11.66 kst. pm. Vinde-rup. 1.4.69 ktr. Kalundborg.
- Larsen, K. G. I., f.27.7.17 i Silkeborg. P.&T.1.9.35. Fagp.I 83.38. 1.9.38 mhp. 1.9.41 ass. Århus. 1.5.42 Frcia. Fagp. II 40.44. 1.1.52 oass. Ringsted. 1.9.58 ktr. Svendborg. 1.9.62 post- og telegrafkasserer i 21.lkl. Svendborg.
- Larsen, K. L., civilingeniør, R1, medlem af bestyrelsen for Dansk Post- og Telegrafmuseum, f.26.4.09 i Ring-seballe. P.&T.1.5.37 som ingeniør 1. ingdistr. 1.5.41 telegrafingeniør II gdir. 1.1.43 kst. og 1.6.43 kontorchef gdir. 1.4.53 overingeniør.
- Larsen, K. O., f.8.8.32 i Odense. P.&T. 1.5.50. Fagp.I 63.53. 1.5.53 mhp. 1.5.55 ass. Kh.htg. Fagp.II 43.62. 1.11.63 oass. Kh. htg. 1.6.69 ktr. Kh. høg.
- Larsen, K. P., f.6.6.42 i Rødby. P.&T.1.5.59. Fagp.I 78.62. 1.5.62 mhp. 1.5.64 ass. Kh. 1.7.64 jbp.1 Kh. Fagp.II 55.68. 1.6.69 Kh. 1.10.69 oass. Kh. (oplysningskt.).
- Larsen, K. T., f.25.3.30 i Kh. P.&T.1.9.47. Fagp.I 63.50. 1.9.50 mhp. 1.9.52 ass. Kh. htg. Fagp.II 43.58. 1.11.61 oass. Kh.htg. 1.5.67 ktr. Kh.htg.
- Larsen, L., frk., f.17.9.51 i Assens. P.&T.16.8.68 Glams-bjerg. 1.10.69 Assens.
- Larsen, L. A., frk., f.9.11.51 i Frhavn. P.&T.16.8.69 Løk-ken.
- Larsen, L. B., frk., f.2.2.40 i Gassum. P.&T.1.5.57. Fagp.I 66.60. 1.5.60 mhp. 1.5.62 ass. Kh. Fagp.II 45.67. 1.7.68 oass. Kh. (pakkepkt.).
- Larsen, L. B., f.13.7.50 i Højby Sjælland. P.&T.16.8.67 Svinninge. 1.10.68 Nykøbing Sjælland.
- Larsen, L. J., f.14.8.47 i Hørmested. P.&T.16.8.64. Fagp.I 78.67. 1.9.67 mhp. 1969 forstærkerprøven. 1.9.69 ass. Kh. htg.
- Larsen, L. L., frk., f.24.5.51 i Helsingør. P.&T.16.8.69 Helsingø.
- Larsen, L. M. K., f.4.12.21 i Skærum. P.&T.1.9.38. Fagp.I 64.42. 1.5.42 mhp. 1.1.46 ass. Kh. Fagp.II 50.49. 1.5.51 jbp.1 Kh. 1.9.55 oass. jbp.1 Kh. 1.6.61 Kh. 1.4.62 ktr. Kh. 1.9.64 postmester ved indlevtpkt. 22 (21.lkl.).
- Larsen, L. N., fru (f. Kristensen), f.2.2.46 i Melbrønd. P.&T.16.8.63. Fagp.I 82.66. 1.9.66 mhp. 1968 forstærker-prøven. 1.9.68 ass. Kh. htg.
- Larsen, M., f.3.1.28 i Vedsted. P.&T.1.9.44. Fagp.I 69.47. 1.9.47 mhp 1949 forstærkerkursus. 1.9.49 ass. Kh. rtf. Fagp.II 53.54. 1.7.57 ass. Kh.rtf. 1.4.63 ktr. Kh. rtf. 1.12.68 overkontrollør kabelingtj. (Kh.).
- Larsen, M. G., f.7.9.40 i Heriusholm. P.&T.1.9.57. Fagp.I 81.60. 1.9.60 mhp. 1.9.62 ass. Køge. Fagp.II 45.67. 1.7.68 oass. Nykøbing Sjælland.
- Larsen, M. M., frk., f.21.12.48 i Kh. P.&T.16.8.66 Kh. Fagp.I 66.69. 1.9.69 mhp. Kh.
- Larsen, M. S., frk., f.11.3.50 i Kolding. P.&T.16.8.69 Lunde-rskov.
- Larsen, N. K., f.8.8.01 i Thingstrup. P.1.3.19. Fagp.I 87.22. 1.3.22 mhp. 1.3.25 ass. Nykøbing M. 27.4.30 Thisted. Fagp.II 42.31. 1.10.41 oass. Holstebro. 1.12.49 ktr. Alborg.
- Larsen, O. C., f.2.12.28 i Sønderby. P.&T.1.9.45. Fagp.I 63.48. 1.9.48 mhp. 1.9.50 ass. Kh. 1.3.55 jbp.1 Kh. Fagp.II 40.56. 1.4.60 oass. jbp.1 Kh. 1.4.65 Kh. 1.4.66 ktr. Alborg. 1.7.69 ktr. girokt.
- Larsen, O. P., f.1.4.25 i Horsens. P.&T.1.4.42 som cykel-bud. 1.4.46 postbud. Postbudfagp. 51.49. 1.2.51 over-pakmester. 1.9.55 elevudd. Fagp.I 78.57. 1.5.58 ass. Vejle. Fagp.II 40.60. 1.11.61 oass. Horsens. 1.9.64 post-forvalter ved posteksp. Odense 4 (18. lkl.).
- Larsen, O. V., f.11.1.46 i Stege. P.&T.16.8.63. Fagp.I 67.66. 1.9.66 mhp. 1.9.68 ass. Stege.
- Larsen, P. A., f.14.3.50 i Videbæk. P.&T.16.8.67 Allerød. 1.10.68 Hillerød.
- Larsen, P. B., f.25.4.50 i Kh. P.&T.16.8.67 Kh. (Glostrup).
- Larsen, P. D., f.13.7.29 i Blåkjærskov. P.&T.1.5.47. Fagp.I 67.50. 1.5.50 mhp. 1.5.52 ass. Frcia. 1.6.52 Årup. 1.1.68 oass. Årup.
- Larsen, P. E., f.1.5.46 i Åker. P.&T.16.8.63. Fagp.I 64.66. 1.9.66 mhp. 1.9.68 ass. Roskilde.
- Larsen, P. H., f.25.6.38 i Solbjerg Østj. P.&T.1.5.56. Fagp. I 70.59. 1.5.59 mhp. 1.5.61 ass. Alborg. Fagp.II 53.65. 1.7.68 oass. Nørresundby (Vodskov posteksp.). 1.4.69 oass. Nørresundby.
- Larsen, P. H., f.11.10.49 i Vissenbjerg. P.&T.16.8.66 post-eksp. Odense. V. 1.10.67 Nyborg. Fagp.I 75.69. 28.3.69. Kh. 1.9.69 mhp. Kh.
- Larsen, P. V., f.16.10.25 i Løgster. P.&T.1.9.43. Fagp.I 82.46. 1.9.46 mhp. 1947 radiocertifikat af 1.kl. 1.9.48 ass. Lyng-by radio. Fagp.II 60.54. 1.11.54 Kh.htg. 1.12.54 gdir. 1.4.57 oass. gdir. 1.4.61 ktr. gdir. 1.4.65 overkontrollør gdir. 1.9.68 telegrafinspektør i 23.lkl. gdir. (1.tekn.kt.).
- Larsen, R., f.6.2.25 i Ellested. P.&T.1.9.42. Fagp.I 66.45. 1.9.45 mhp. 1.9.47 ass. Kh. 1.5.48 Ringsted. Fagp.II 42.53. 1.3.58 postforvalter ved posteksp. Ålborg 6. 1.4.64 post- og telegrafkasserer i 21. lkl. Slagelse.
- Larsen, S., løjtnant, f.12.2.03 på Revsing mark. T.16.8.19. Fagp. 101.21. 1.9.22 mhp. 1.9.25 ass. Frcia T. 1932 for-stærkerkursus og kursus i måle- og spildeteknik. 1.4.32 Kolding. 1.1.34 Kalundborg. 1.12.42 oass. Her-ning. 1.4.46 Århus T. 1.4.51 ktr. kabelingtj. (Rømø). 1.4.58 stationsleder i 21.lkl. kabelingtj. (Rømø).
- Larsen, S. A., f.9.4.18 i Kh. P.&T.1.9.34. Fagp.I 76.37. 1.9.37 mhp. 1.5.42 ass. Svendborg. 1.5.44 Kh. Fagp.II 49.46. 1947 sommerposteksp. Espergærde. 1.4.48 afl. 1.di-strikt. 15.3.49 opm.s kt. 1.6.50 oass. Kh. 1.10.54 opm.s kt. 1.5.57 ktr. opm.s kt. 1.10.61 overkontrollør Kh. 1.1.66 postmester i Svendborg (25.lkl.).
- Larsen, S. A., f.15.6.26 i Als sogn. P.&T.1.3.52 som land-postbud. 1.5.61 postbud. 1.9.63 tegner i 9.lkl. radio-ingtj. (Kh.).
- Larsen, S. E., f.26.8.41 i Ravnsø. P.&T.16.8.59. Fagp.I 65.62. 1.9.62 mhp. 1.9.64 ass. Kh. 1.5.65 Ringsted. Fagp.II 36.69. Ass. Ringsted.
- Larsen, S. L. H., frk., f.16.9.46 i Nyborg. P.&T.16.8.63. Fagp.I 72.66. 1.9.66 mhp. 1.9.68 ass. Kh. (4).
- Larsen, S. M., frk., f.11.11.51 i Middelfart. P.&T.16.8.69 Nørre-Aby.
- Larsen, T., frk., f.31.1.47 i Serritslev. P.&T.16.8.64. Fagp.I 89.67. 1.9.67 mhp. 1.9.69 ass. Kh.
- Larsen, T. B., f.1.0.4.46 i Nørresundby. P.&T. 16.8.62. Fagp.I 85.65. 1.9.65 mhp. 1.9.67 ass. Vinderup.
- Larsen, T. F., R*, f.6.2.14 i Kh. P.&T.1.9.30. Fagp.I 69.33. 1.9.33 mhp. 1.3.38 ass. Kh. Fagp.II 57.40. 1.4.41 ass. gdir. 1.4.47 fuldmægtig gdir. 1.3.51 ekspeditionssekret-ær gdir. 1.6.55 postinspektør i 2. distrikt. 1.2.61 post-inspektør i 1. distrikt. 1.4.62 kontorchef gdir. 1.9.69 overpostinspektør i 1. distrikt.
- Larsen, U. V., frk., f.8.12.47 i Sørup. P.&T.16.8.65 Ringe. 1.10.66 Kolding. Fagp.I 71.68. 27.3.68 Kh. 1.9.68 mhp. Kh.
- Larsen, V., f.4.2.41 i Hem. P.&T.1.9.57. Fagp.I 87.60. 1.9.60 mhp. 1.9.62 ass. Kh. 16.4.63 Lyngby radio. 1964 radiocertifikat af 1. kl. Fagp.II 50.68. 1.4.69 oass. Lyngby radio.

- Larsen, V. J. S., f.8.10.14 i Nakskov. P.&T.1.9.31. Fagp.I 78.34. 1.9.34 mhp. 1.11.38 ass. Vinderup. 1.11.41 Vejle. 1.4.45 ass. Næstved. Fagp.II 36.47. 1.11.49 oass. Svendborg. 1.10.56 ktr. Nykøbing Fl. 1.2.67 postmester i Store-Heddinge (21.lkl.).
- Lassen, A. T., f.4.4.32 i Tumbøl. P.&T.1.9.50. Fagp.I 92.53. 1.9.53 mhp. 1954 forstærkerprøven. 1.9.55 ass. Århus T. 1.8.59 2.ingdistr. (Åbenrå). Fagp.II 57.61. 1.6.62 oass. 2.ingdistr. (Åbenrå). 1.9.68 ktr. 2.ingdistr. (Åbenrå).
- Lassen, E. C. H., f.6.10.06 i Århus. P.&T.1.7.30. 1.6.31 postbud. Postbudfagp. 43.34. 1.5.37 overpakmester. 1.11.50 pakmesterformand. 1.5.53 postbudformand. 1.9.61 postvagtmester. 1.4.69 postvagtmester i 15. lkl. Århus.
- Lassen, H. E., f.22.8.31 i Humble. P.&T.1.9.47. Fagp.I 55.50. 1.9.50 mhp. 1.9.52 ass. Kh. Fagp.II 41.59. 1.10.60 jbp.1 Kh. 1.11.61 oass. Kh. 1.9.63 jbp.1 Kh. 1.4.69 ktr. Kh. (postkørselskt.).
- Lassen, H. I. G., f.15.1.15 i Nyborg. P.&T.1.9.31. Fagp.I 61.34. 1.9.34 mhp. 1.2.39 ass. Kh. Fagp.II 39.42. 1.4.44 girokt. 1.9.45 Roslev. 1.3.48 oass. Herning. 1.10.54 ktr. Herning. 1.4.58 overkontrollør Herning. 1.4.64 postmester i Varde (23.lkl.).
- Lassen, J., f.10.7.35 i Auning. P.&T.1.9.53. Fagp.I 54.56. 1.9.56 mhp. 1.9.58 ass. Kh. 1.12.59 Kerteminde. 15.56 Bjerringbro. Fagp.II 36.67. 1.9.69 oass. Bjerringbro.
- Lassen, R. V., f.14.2.26 i Sdr. Bjært. P.&T.1.8.49 som monteraspirant. 1.8.51 monter I. 1.4.56 mekaniker II. 1.4.61 mekaniker i 10. lkl. 1.9.63 mekaniker i 12. lkl. 1.4.64 telegrafmester i 15. lkl. 2. ingdistr. (Åbenrå).
- Lassen, S. A., f.4.10.13 i Randers. P.&T.1.9.31. Fagp.I 87.34. 1.9.34 mhp. 1.11.37 ass. Kh. Fagp.II 58.41. 1.9.42 afl. 1. distrikt. 9.9.—31.10.43 og 12.1.—31.3.45 kst. pm. Gørløv Sjælland hhv. Hedehusene. 1.7.47 oass. Kh. 1.3.54 ktr. 1. overpostinspektør. 1.6.63 postmester i Hillerød (23.lkl.).
- Laugesen, D. M., fru (f. Haugegaard), f.7.10.39 i Hundstrup. P.&T.1.9.57. Fagp.I 98.60. 1.9.60 mhp. 1.9.62 ass. Kh. 19.9.69 u.f.nr.
- Lauridsen, E. M., f.3.6.45 i Nibe. P.&T.16.8.62. Fagp.I 59.65. 1.9.65 mhp. 1.9.67 ass. Kh. 15.11.67 ass. Svendborg.
- Lauridsen, K. D., frk., f.1.6.50 i Gjellerup. P.&T.16.8.67 Gudhjem. 1.10.68 Herning.
- Lauritsen, H. H. J., f.31.7.18 i Næstved. P.&T.1.4.43 som monteraspirant. 1.4.45 monter I. 1.4.49 mekaniker II. 1.5.51 mekaniker I. 1.4.56 overmekaniker. 1.4.62 overmekaniker i 15.lkl. P.&T.s værksteder. 1.9.66 værk-mester i 15.lkl. P.&T.s værksteder. 1.4.69 værk-mester i 18.lkl. P.&T.s værksteder.
- Lauritsen, H. I., f.15.6.33 i Hjernstrup. P.&T.1.5.50. Fagp.I 70.53. 1.5.53 mhp. 1954 forstærkerprøven. 1.5.55 ass. Kh. rtf. 1.10.55 Frhavn. 6.9.57 Esbjerg. Fagp.II 54.62. 1.11.62 oass. Alborg T.
- Lauritsen, J. P., f.18.9.25 i Arnum. P.&T.1.6.50 som monteraspirant. 1.3.52 monter I. 1.2.56 mekaniker II. 1.4.57 mekaniker I. 1.4.58 overmekaniker. 1.4.61 radiomester 2.ingdistr. 1.4.65 radiomester i 18.lkl. 2.ing-distr. (Rangstrup).
- Lauritsen, K., f.24.11.51 i Odense. P.&T.16.8.69 Bogense.
- Lauritzen, N. C., f.29.8.36 i Mintebjerg. P.&T.1.9.53. Fagp.I 70.56. 1.9.56 mhp. 1.9.58 ass. Sønderborg. Fagp. II 37.64. 1.6.66 oass. 2.ingdistr. (Kttj.).
- Lauritzen, T. J., civilingeniør, f.14.8.20 i Åbenrå. P.&T. 1.2.44 som hjælpeingeniør. 1.3.46 ingeniør kabelingtj. 1.4.46 telegrafingeniør III kabelingtj. 1.6.48 gdir. 1.5.51 telegrafingeniør II gdir. 1.11.56 telegrafingeniør I kabelingtj. 1.4.61 afdelingsingeniør kabelingtj. (Kh.).
- Laursen, B. B., f.10.4.47 i Århus. P.&T.16.8.64. Fagp.I 80.67. 1.9.67 mhp. 1969 forstærkerprøven. 1.9.69 ass. Kh. htg.
- Laursen, B. K., f.20.12.39 i Juelsminde. P.&T.1.5.56. Fagp.I 84.59. 1.5.59 mhp. 1.5.61 ass. Kh. Fagp.II 54.65. 1.2.67 oass. gdir. (1.ekspkt.).
- Laursen, F. B., f.2.3.40 i Sjørup. P.&T.1.9.57. Fagp.I 95.60. 1.9.60 mhp. 1.9.62 ass. Kh. Fagp.II 53.67. 1.1.68 oass. gdir. (boghtk.).
- Laursen, H., civilingeniør, R¹, f.2.5.11 i Højbjerg. P.&T.1.4.39 som ingeniør telegraflaborat. 16.12.39 gdir. 1.6.43 telegrafingeniør II gdir. 1.7.46 afsked e. ans. 1.2.48 telegrafingeniør II kabelingeniørtj. 1.4.48 telegrafingeniør I kabelingeniørtj. 1.9.—31.12.51 u.f.nr. 1.5.53 kontorchef gdir. 1.10.54 afdelingsingeniør i gdir. 1.6.60 afdelingschef i gdir. (teknisk afd.).
- Laursen, H. L. M., fru (f. Larsen), f.2.4.43 i Fjellerad. P.&T.16.8.59. Fagp.I 95.62. 1.9.62 mhp. 1.9.64 ass. Alborg.
- Laursen, H. S., f.8.5.13 i Bubbøl. P.&T.1.9.32. Fagp.I 78.35. 1.9.35 mhp. 1.9.38 ass. Otterup. Fagp.II 40.43. 1.2.50 oass. Odense. 1.4.62 ktr. Odense.
- Laursen, K. M., f.4.7.46 i Hostrup. P.&T.16.8.63. Fagp.I 71.66. 1.9.66 mhp. 1.9.68 ass. Kh. 15.5.69 ass. Vejle.
- Laursen, N. L., f.23.12.43 i Vang, Hårdislev. P.&T. 16.8.61. Fagp.I 72.64. 1.9.64 mhp. 1.9.66 ass. Alborg.
- Laursen, P. E. B., f.20.9.30 i Silkeborg. P.&T.1.9.47. Fagp.I 90.50. 1.9.50 mhp. 1952 forstærkerprøven. 1.9.52 ass. Kh. rtf. Fagp.II 60.58. 1.1.60 gdir. 1.9.60 oass. gdir. 1.11.64 ktr. gdir. 1.4.69 overkontrollør gdir. (2.tekn. kt.).
- Laursen, S. E., f.19.11.15 i Århus. P.&T.1.10.46 som monteraspirant. 1.10.48 monter I. 1.4.53 mekaniker II. 1.4. 58 mekaniker i 10.lkl. 1.4.62 mekaniker i 12.lkl. 1.9.68 overmekaniker i 15.lkl. 3.ingdistr. (Århus).
- Laursen, V., f.19.8.39 i Vinding. P.&T.1.9.57. Fagp.I 78.60. 1.9.60 mhp. 1.9.62 ass. Kh. Fagp.II 43.67. 15.5.67 ass. Odense.
- Laursen, M. K., frk., f.9.7.49 i Svenstrup Als. P.&T.16.8.66 Nordborg. 1.10.67 Assens. Fagp.I 74.69. 28.3.69 Kh. htg. 1.9.69 mhp. Kh. htg.
- Laustsen, A., f.19.6.32 i Roskilde. P.&T.1.9.48. Fagp.I 67.51. 1.9.51 mhp. 1.9.53 ass. Fredensborg. 24.4.54 Nykøbing Fl. 1.5.55 Hillerød. Fagp.II 51.60. 1.5.61 1. overpostinsp. 1.3.63 oass. Hørsholm. 1.5.67 ktr. Køge.
- Laustsen, N. K., f.27.7.41 i Silkeborg. P.&T. 1.9.58. Fagp. I 69.61. 1.9.61 mhp. 1.9.63 ass. Kh. 1.12.63 jbp.2 Frca. 1.8.65 Århus. Fagp.II 44.68. Ass. Århus.
- Laustsen, S. A. T., f.22.10.23 i Århus. P.&T. 1.9.55 som mekanikeraspirant. 1.9.57 mekaniker II. 1.4.58 mekaniker i 10. lkl. 1.4.59 overmekaniker i 12. lkl. 1.4.64 telegrafmester i 15. lkl. radioingtj. (Kh).
- Laustsen, V., f.21.6.29 i Skanderborg. P.&T. 1.8.51 som monteraspirant. 1.8.53 monter I. 1.4.58 mekaniker i 7. lkl. 1.4.62 mekaniker i 10.lkl. 1.4.65 mekaniker i 12. lkl. 1.9.68 overmekaniker i 12.lkl. 1.4.69 overmekaniker i 15.lkl. 3. ingdistr. (Århus).
- Led, E., f.20.6.11 i Århus. P.&T.1.1.40 som hjælpe-maskinist. 1.1.42 maskinist. 1.4.47 maskinmester II. 1.ingdistr. 1.4.50 telegrafmester I. 1.ingdistr. 1.4.54 overtelegrafmester 1.ingdistr. 1.4.62 overtelegrafmester i 23.lkl. 1. ingdistr. (Kh.).
- Leffland, T., fru (f. Henriksen), f.23.2.11 i Kh. P.&T. 17.3.30. 1.3.35 kontorist. 1.4.46 kontorass.II 1.4.57 kontorass.I. 1.4.63 overkontorassistent Kh. htg.
- Lehn, A. R. L., R¹, frk., f.5.8.00 i Struer. T.17.11.16. Fagp. 114.19. 1.5.19 mhp. 1.12.22 ass. Struer. Postfagp.62.29. Tildelt Joseph Michaelsens mindemedaille. 26.4.31 Næstved. Fagp.II 66.34. 1.1.40 oass. Korsør. 1.4.44 ktr. Korsør. 29.6.—30.9.49 kst. pm. Korsør. 1.5.64 postmester i Korsør (23. lkl.).
- Lehrmann, V., f.3.8.42 i Jordløse. P.&T.16.8.60. Fagp.I 82.63. 1.9.63 mhp. 1.9.65 ass. Kh. (omk.).
- Leimand, O. C. C., f.1.5.29 i Sønderborg. P.&T.1.5.46. Fagp.I 89.49. 1.5.49 mhp. 1.5.51 ass. Åbenrå. 1.11.51 Fåborg. 1.5.53 Nordborg. Fagp.II 55.56. 1.6.60 oass. Gråsten. 1.6.65 postforvalter ved Næsby posteksp. (18. lkl.).
- Lemke, J., f.6.1.44 i Nordborg. P.&T.16.8.60. Fagp.I 77.63. 1.9.63 mhp. 1.9.65 ass. Lyngby radio. 1966 radiocertifikat af 1. kl. Ass. Lyngby radio.
- Lemke, M., frk., f.16.4.47 i Nordborg. P.&T.16.8.64. Fagp.I 77.67. 1.9.67 mhp. 1.9.69 ass. Kh. (8).
- Lemming, H., frk., f.22.8.44 i Ølgod. P.&T.16.8.61. Fagp.I 80.64. 1.9.64 mhp. 1.9.66 ass. Kh. (28).
- Lessmann, A. B., f.24.1.34 i Hørby. P.&T.1.9.50. Fagp.I 82.53. 1.9.53 mhp. 1.9.55 ass. Kh. 1.2.—31.7.60 u.f.nr. Fagp.II 57.62. 1.11.62 oass. Kh. 1.9.64 gdir. 1.9.68 ktr. gdir. (3.ekspkt.).

- Levin, M. V., frk. f.2.8.45 i Knudsker. P.&T.16.8.63. Fagp.I 76.66. 1.9.66 mhp. 1.9.68 ass. Kh. (K).
- Liljeborg, E. J. J., fru (f. Liljeborg), f.23.1.16 i Kh. P.&T.1.10.35. 1.2.40 kontorist. 1.11.48 kontorass. II. 1.4.60 kontorass. I. 1.4.69 overkontorassistent girokt.
- Lind, A. A. L., f.4.11.19 i Kh. P.&T.1.9.36. Fagp.I 82.39. 1.9.39 mhp. 1940 radiocertifikat af I.kl. 1.12.43 ass. Skagen. 1.2.46 Lyngby radio. Fagp.II 41.49. 1.4.52 oass. Lyngby radio. 1.9.52 oass. radioingtj. (Kh.). 1.4.58 ktr. radioingtj. (Kh.). 1.4.63 overkontrollør radioingtj. (Kh.). 1.4.66 telegrafbestyrer ved Skagen radio (21.lkl.).
- Lind, H. A., frk., f.19.1.50 i Hasle. P.&T.16.8.67 Hasle. 1.10.68 Rønne.
- Lind, K. M., frk., f.12.2.18 i Skørping. P.&T.1.3.39. 1.3.42 kontorist. 1.8.47 kontorass.II. 1.4.57 kontorass.I. 1.6.67 overkontorassistent Alborg.
- Lindberg, A., fru (f. Pedersen), f.13.5.26 i Horsens. P.&T. 1.11.45. 1.5.48 kontorist. 1.9.55 kontorass.II. 1.4.60 kontorass.I. 1.9.68 overkontorassistent Kh.rtf.
- Lindblad, A. H., f.29.9.16 i Svaneke. P.&T.1.9.34. Fagp.I 90.37. 1.9.37 mhp. 1940 radiocertifikat af I.kl. 1.10.40 ass. Kh.T. Fagp.II 54.43. 1.5.44 gdir. 1.2.50 oass. Kh. 1.4.55 ktr. gdir. 1.4.64 overkontrollør gdir. 1.10.68 telegrafinspektør i 23.lkl. gdir. (4.ekspekt.).
- Lindgreen, A., R*, f.7.5.04 i Ålborg. T.17.5.20. Fagp. 92.22. 1.6.23 mhp. 1.6.26 ass. Kh.T. 1931 radiocertifikat af I.kl. 1934, 1936 og 1939 kursus i hhv. overdragning, stations-teknik og kabelmåling ved St.Nord. 1.4.44 oass. Kh.htg. 1.4.52 ktr. Kh.htg. 1.7.58 overkontrollør Kh.htg. 1.4.61 telegrafbestyrer i Ålborg (23.lkl.).
- Lindholt, S. A., f.2.11.29 i Ajstrup. P.&T.1.9.48. Fagp.I 75.51. 1.9.51 mhp. 1.9.53 ass. Kh. Fagp.II 48.57. 1.3.59 gdir. 1.12.61 oass. Kh. 1.4.67 ktr. gdir. (revkt.).
- Lindskog, I. E., fru (f. Löwert), f.25.12.12 i Kh. P.&T. 1.1.31. 1.1.37 kontorist. 1.4.47 kontorass.II. 1.4.58 kontorass.I. 1.4.64 overkontorassistent girokt.
- Lisby, B., f.23.5.35 i Vestervig. P.&T.1.9.52. Fagp.I 66.55. 1.9.55 mhp. 1.9.57 ass. Kh. 1.5.58 Struer. Fagp.II 62.64. 1.9.64 oass. Varde. 1.1.65 Herring. 1.4.69 ktr. Skjern.
- Lohmann, I. E. E., frk., f.26.9.20 i Kh. P.&T.1.11.47. 1.2.50 kontorist. 1.4.57 kontorass.II. 1.4.62 kontorass. I. 1.10.69 overkontorassistent Kh. htg.
- Lohorst, F. A., f.2.6.50 i Ålborg. P.&T.16.8.67 Mern. 1.10.68 Vordingborg.
- Lorentzen, B. E., f.29.7.47 i Harte. P.&T.16.8.65 Vejen. 1.10.66 Esbjerg. Fagp.I 66.68. 27.3.68 Kh. 1.9.68 mhp. Kh. (i militærtj.).
- Lorentzen, C., f.11.11.19 i Århus. P.&T.1.9.36. Fagp.I 86.39. 1.9.39 mhp. 1.12.43 ass. Års. Fagp.II 52.46. 1.11.51 oass. Thisted. 1.11.53 4. overpostinsp. 1.10.57 ktr. Århus. 1.11.58 3. overpostinsp. 1.4.62 overkontrollør Ålborg. 1.2.67 postmester i Thisted (23.lkl.).
- Lorentzen, P. C., f.28.7.25 i Ribe. P.&T.1.9.42. Fagp.I 64.45. 1.9.45 mhp. 1947 forstærkerkursus. 1.9.47 ass. Ålborg T. Fagp.II 40.53. 1.6.57 oass. Ålborg T. 1.4.64 ktr. Holstebro.
- Lorentzen, T. H., f.10.5.31 i Kh. P.&T.1.10.46 som cykelbud. 1.6.50 reservepostbud. 1.6.52 postbud. Postbud-fagp. 53(udm.). 58. 1.12.58 overpakmester. 16.8.59 elevudd. Fagp.I 100.61. 1.5.62 ass. Kh. Fagp.II 64.64. 1.9.64 oass. Kh. 1.2.67 gdir. 1.9.68 ktr. gdir. (boghkt.).
- Lorenzen, J. H., frk., f.12.4.46 i Ågerskov. P.&T.16.8.62. Fagp.I 88.65. 1.9.65 mhp. 1.9.67 ass. Kh. 1.4.68 ass. Åbenrå.
- Lorenzen, T. M., f.19.11.16 i Vejen. P.&T.1.9.34. Fagp.I 74.37. 1.9.37 mhp. 1.12.40 ass. Vejle. 1.4.41 Frcia. 1.9.43 Næstved. Fagp.II 36.44. 1.3.45 jbp.2 Frcia. 1.10.50 oass. jbp.2 Frcia. 1.10.59 ktr. Frcia. 1.9.66 postmester i Nørre-Åby (18.lkl.).
- Lucassen, B. M., frk., f.28.4.51 i Ranum. P.&T.16.8.68 Løgster. 1.10.69 Brønderslev.
- Lund, A. E., f.2.3.32 i Sønder Nørå. P.&T. 1.5.48. Fagp.I 81.51. 1.5.51 mhp. 1953 forstærkerprøven. 1.5.53 ass. Kolding T. 1.1.56 Odense T. Fagp.II 54.59. 1.6.61 oass. Odense T. 1.4.66 ktr. Odense T.
- Lund, A. J., f.23.3.14 i Skagen. P.&T.1.9.30. Fagp.I 76.33. 1.9.33 mhp. 1.4.38 ass. Horslunde. 1.12.38 Saksøbing. Fagp.II 46.43. 1.5.46 Skagen. 1.2.47 oass. Nørresundby. 27.11.47—31.1.48 kst. pm. Nørresundby. 1.4.50 oass. 4. overpostinsp. 1.10.53 ktr. Holstebro. 1.8.62 postmester i Frederikshavn (23.lkl.).
- Lund, A.M., frk., f.8.11.50 i Maribo. P.&T.16.8.67 Juelsminde. 1.10.68 Horsens.
- Lund, C. M., f.14.3.02 i Over-Jerstal. P.&T.1.1.31 som landpostbud. Postbudfagp. 38.32. 1.6.35 postbud. 1.8.37 overpakmester. 1.4.47 postbudformand. 1.4.63 postvagtmester. 1.7.69 postvagtmester i Ir. 17 Frcia.
- Lund, G. F. D. J., frk., f.2.6.10 i Kh. P.&T.1.6.28. 1.7.34 kontorist. 1.4.45 kontorass. II. 1.9.53 kontorass. I. 1.1.66 overkontorassistent girokt.
- Lund, H. E. J., f. 13.8.33 i Tinglev. P.&T.1.9.49. Fagp.I 93.52. 1.9.52 mhp. 1953 forstærkerprøven. 1.9.54 ass. Kolding T. 24.7.56 Rønne. 1.6.57 Kh.rtf. Fagp.II 61.60. 1.12.61 oass. gdir. 1.7.66 ktr. overtelegrafinsp.
- Lund, H. H., f.7.11.25 i Lendemark. P.&T.1.9.42. Fagp.I 74.45. 1.9.45 mhp. 1947 forstærkerkursus. 1.9.47 ass. Kh.rtf. Fagp.II 42.52. 1.4.57 oass. Kh.rtf. 1.4.63 ktr. Kh. rtf. 1.9.68 overkontrollør Kh. rtf.
- Lund, H. M., frk., f.31.3.47 i Skærbæk. P.&T.16.8.64 Fagp.I 60.67. 1.9.67 mhp. 1.9.69 ass. Kh.
- Lund, H. N., f.7.1.37 i Ågerskov. P.&T.16.5.53. Fagp.I 65.56. 1.6.56 mhp. 1.6.58 ass. Thorshavn. 1.9.60 Års. Fagp.II 50.63. 1.4.64 oass. Thorshavn. 1.1.66 ktr. Thorshavn.
- Lund, I., fru (f. Smidt), f.25.9.27 i Rønne. P.&T. 1.3.46. 1.10.48 kontorist. 1.4.56 kontorass.II. 1.4.61 kontorass. I. 1.9.68 overkontorassistent Kh.R.
- Lund, K. S., f.1.2.18 i Riserup. P.&T.1.9.37. Fagp.I 73.40. 1.9.40 mhp. 1.9.43 ass. Nykøbing Fl. 1.5.46 Vordingborg. Fagp.II 43.48. 1.2.54 oass. Maribo. 1.12.60 postmester i Høng (18.lkl.).
- Lund, P., f.23.12.49 i Svendborg. P.&T.16.8.67 Ringe. 1.10.68 Esbjerg.
- Lund, P. K., f.14.4.33 i Favrskov. P.&T.1.9.49. Fagp.I 80.52. 1.9.52 mhp. 1.9.54 ass. Svendborg. 23.10.54 Brønderslev. Fagp.II 61.61. 1.11.61 oass. Struer. 4.11.64—31.1.65 kst. pm. Brønderslev. 1.4.65 ktr. 3. overpostinsp. 1.4.69 postinspektør i 3. distrikt.
- Lundbo, R. A., f.1.30.6.03 i Lindholm. P.1.4.20. Fagp.I 79.23. 1.4.23 mhp. 1.4.26 ass. Holstebro. 1.5.26 Vinderup. 1.11.28 Skive. Fagp.II 49.32. 1.1.36 jbp.2 Frcia. 1.10.36 jbp.1 Kh. 1.1.42 Kh. 1943 sommerposteksp. Humlebæk 1.12.43 oass. Vejle. 1.4.52 ktr. Odense. 1.4.59 post- og telegrafkasserer i 21.lkl. Vejle. 1.9.66 post- og telegrafkasserer i 23.lkl. Odense.
- Lundgaard, B. J., f.23.7.50 i Farstrup. P.&T.16.8.68 Nibe. 1.10.69 Skive.
- Lundin, I., fru (f. Lundin), f.29.1.37 i Vorup. P.&T.16.5. 53. Fagp.I 77.56. 1.6.56 mhp. 1.6.58 ass. Kh. Fagp.II 52. 66. 1.7.67 oass. Kh. (oplysningskt.).
- Lyager, H. N., R*, medlem af bestyrelsen for Dansk Post- og Telegrafmuseum, f.17.4.01 i Frcia. T.1.9.17. Fagp. 71.18. 1.6.18 mhp. 1.9.23 ass. Frcia. T. 1.9.28 Kh. T. 28.9.32 Kh. Postfagp. 50.33. Fagp.II 57.36. 1.10.36 gdir. 1.9.41 oass. gdir. 1.4.46 ktr. gdir. 1.12.54 materialforvalter gdir. 1.4.62 materialforvalter i 23.lkl. gdir. (materieldepotet).
- Lydeking, A., f.5.4.16 i Gråsten. P.&T.1.8.41 som monter-asspirant. 1.4.42 montør I. 1.9.46 mekaniker II. 1.11.54 mekaniker I. 1.4.61 overmekaniker i 12.lkl. 1.4.66 overmekaniker i 15.lkl. 2.ingdist. (Haderslev).
- Lykke, H., f.25.2.45 i Ramme. P.&T.16.8.61. Fagp.I 78.64. 1.9.64 mhp. 1.9.66 ass. Ålborg.
- Lykke, K. M., fru (f. Sørensen), f.21.2.45 i Galten. P.&T. 16.8.61. Fagp.I 72.64. 1.9.64 mhp. 1.9.66 ass. Ålborg. 22.12.66—21.3.67 u.f.m.r. Ass. Ålborg.
- Lykke, T., frk., f.19.2.24 i Græsted. P.&T.1.2.45. 1.5.47 kontorist. 1.1.56 kontorass.II. 1.4.60 kontorass.I. 1.4.64 overkontorassistent Kh. rtf.
- Lykken, I. V., f.17.11.23 i Frcia. P.&T.1.9.43. Fagp.I 75.46. 1.9.46 mhp. 1.9.48 ass. Kh. Fagp.II 52.53. 1.10.57 oass. girokt. 1.10.64 ktr. Kh. 1.11.64 ktr. girokt.
- Lykken, P. B., f.29.6.06 i Århus. P.1.9.24. Fagp.I 82.27. 1.9.27 mhp. 1.9.30 ass. Varde. 18.10.31 Skjern. Fagp.II 47.36. 1.6.36 Frcia. 1.10.36 jbp.2 Frcia. 1.4.45 oass. Odense. 1.12.53 postmester ved Vedbæk postkontor (18.lkl.).
- Lynge, H., f.8.8.14 i Kh. P.&T.1.9.30. Fagp.I 90.33. 1.9.33 mhp. 1.9.38 ass. afl. 1. distrikt. Fagp.II 39.42. 1.9.42 jbp.1 Kh. 1.4.46 oass. afl. 1.7.46 Roskilde. 1.7.48 Kh. 1.9.49 jbp.1 Kh. 1.5.55 postmester i Allerød (18.lkl.).

- Madsen, P., f.8.3.40 i Abenrå. P.&T.1.9.57. Fagp.I 73.60. 1.9.60 mhp. 1.9.62 ass. Kh. 31.1.63 afsked e. ans. 1.8.65 ass. Vejle. 1.4.66 Kjellerup. Fagp.II 42.68. 1.10.68 ass. Horsens.
- Madsen, P., f.23.8.48 i Vålse. P.&T.16.8.65 Fåborg. 1.10.66 Nykøbing Fl. Fagp.I 84.68. 27.3.68 Kh. 1.9.68 mhp. Kh. (i militærtjt.).
- Madsen, P. F., f.23.12.37 i Store Fuglede. P.&T.1.9.54. Fagp.I 77.57. 1.9.57 mhp. 1.9.59 ass. Jyderup. 1.5.64 Slagelse. Fagp.II 44.64. 1.7.68 oass. Slagelse.
- Madsen, P. S., f.16.10.49 i Nr.Vinge. P.&T.16.8.68 Løgstør. 1.10.69 Hjørring.
- Madsen, R. V., f.28.6.34 i Århus. P.&T.1.9.51. Fagp.I 63.54. 1.9.54 mhp. 1.9.56 ass. Bramminge. Fagp.II 43.62. 1.9.67 oass. Bramminge.
- Madsen, R. Ø., f.24.6.40 i Middelfart. P.&T.1.5.57. Fagp.I 88.60. 1.5.60 mhp. 1.5.62 ass. Kolding T. 1963 forstærkerprøven. 9.3.63 Kh. rtf. Fagp.II 47.66. 1.10.67 oass. telegraflaboratoriet.
- Madsen, S., fru (f. Fangel), f.1.7.01 i Kh. T.2.7.18. 1.7.21 kontorist. 1.5.42 kontorass.II 1.4.56 kontorass.I 1.4.60 overkontorassistent radioingtj. (Kh.).
- Madsen, T., f.25.5.41 i Svendborg. P.&T.1.9.58. Fagp.I 75.61. 1.9.61 mhp. 1.9.63 ass. Nykøbing Sjælland. 11.12.63 Århus T. 1965 forstærkerprøven. 6.3.65 Kh. htg. Fagp.II 50.68. 1.4.69 oass. kabelingtj.
- Madsen, T., f.21.1.49 i Frhavn. P.&T.16.8.67 Sæby. 1.10.68 Frhavn.
- Madsen, T. W., formand for bestyrelsen for Dansk Post- og Telegrafmuseum. f.2.2.24 i Kh. P.&T.1.9.40. Fagp.I 93.43. 1.9.43 mhp. 1945 forstærkerkursus. 1.4.46 ass. 1.7.46 Ålborg T. 1.9.48 Kh.rtf. Fagp.II 69(udm.)50. 1.2.54 gdir. 1.4.54 oass. gdir. 1.6.55 fuldmægtig gdir. 1.12.60 postinspektør gdir. 1.11.64 kontorchef gdir. (3. ekspst.).
- Madsen, V., f.8.1.26 i Majbøl. P.&T.1.6.50 som monter- aspirant. 1.3.52 monter I. 1.4.57 mekaniker II. 1.4.60 mekaniker i 10.lkl. 1.4.62 mekaniker i 12.lkl. 1.6.62 centralmester 2.ingdir. 1.4.66 telegrafmester i 18.lkl. 2.ingdir. (Haderslev).
- Madsen, W. E. L., f.29.8.26 i Kh. P.&T.1.9.50 som aspirant. 1.6.52 monter I. 1.9.54 tegner kabelingtj. 1.4.61 telegrafmester i 15.lkl. kabelingtj. 1.4.65 telegrafmester i 18.lkl. kabelingtj. (Kh.).
- Madsen, H. E. S., f.18.11.02 i Asen skole. T.16.9.22. Fagp. 80.25. 1.10.25 mhp. 1.10.28 ass. Kh. 23.2.31 Kh.T. 28.9.32 Frcia T. 1.3.41 Kh.T. 1942 radiocertifikat af I.kl. 1.2.46 Lyngby radio. 1.4.48 oass. Lyngby radio. 1.4.57 ktr. Lyngby radio.
- Magnusson, K. M., frk., f.9.12.26 i Reerslev. P.&T.1.8.44. 1.4.48 kontorist. 1.4.55 kontorass.II. 1.4.61 kontorass.I. 1.9.68 overkontorassistent girokt.
- Mahler, E. C., fru (f. Mahler), f.17.12.29 i Ø. Højt. P.&T. 1.9.48. 1.1.51 kontorist. 1.4.58 kontorass. II. 1.4.62 kontorass. I. 1.4.69 overkontorassistent Kh. rtf.
- Mahler, I., frk., f.1.8.14 i Ribe. P.&T.1.1.35. 1.8.38 kontorist. 1.4.46 kontorass.II. 1.11.55 kontorass.I 1.4.63 overkontorassistent Kh.rtf.
- Majgaard, A. M., fru (f. Dahl), f.28.8.41 i Sdr. Bjært. P.&T.1.9.57. Fagp.I 78.60. 1.9.60 mhp. 1962 forstærkerprøven. 1.9.62 ass. Kh. htg. 18.10.65—17.3.66 u.f.nr. Fagp.II 58.67. 1.7.68 oass. gdir. 16.1—15.4.69 u.f.nr. Oass. gdir. (2.tekn.kt.).
- Majgaard, V. E., f.10.1.37 i Assens. P.&T.1.5.54. Fagp.I 65.57. 1.5.57 mhp. 1.5.59 ass. Kh. 1.5.63 girokt. Fagp.II 41.65. 1.9.65 oass. girokt.
- Makne, A. G., frk., f.25.10.47 i Tranebjerg Samsø. P.&T. 16.8.65 Tranebjerg Samsø. 1.10.66 Holbæk. Fagp.I 68.68. 27.3.68 Kh. 1.9.68 mhp. Kh.
- Malmkjer, L. K., frk., f.31.12.47 i Silkeborg. P.&T.16.8.64. Fagp.I 81.67. 1.9.67 mhp. 1.9.69 ass. Kh. (44).
- Malmros, V. O., f.27.9.20 i Nyborg. P.&T.1.9.37. Fagp.I 86.40. 1.9.40 mhp. 1943 forstærkerkursus. 1.10.44 ass. Kolding. 1.4.47 Kh.rtf. Fagp.II 57.47. 1.8.49 Kh.htg. 1.11.51 oass. Kh.htg. 1.4.57 ktr. Kh.htg. 1.4.62 overkontrollør Kh.htg.
- Marcussen, H. H. M., f.9.5.27 i Kh. P.&T. 1.3.43 som cykelbud. 1.6.46 reservpostbud. 1.10.48 postbud. Postbud-fagp.49.49. 1.9.49 overpakmester. 1.9.50 elevudd. Fagp.I 83.52. 1.5.53 ass. Kh. Fagp.II 41.56. 1.9.59 oass. Kh. 1.4.66 ktr. Kh. (omk.).
- Marcussen, K. I., frk., f.28.10.51 i Krummerup. P.&T. 16.8.69 Skibby.
- Martinsen, S., fru (f. Rasmussen), f.30.4.28 i Lindbjerg Mk. P.&T.1.9.47. Fagp.I 93.50. 1.9.50 mhp. 1.9.52 ass. Brønderslev. 1.12.55—31.5.56 u.f.nr. Fagp.II 42.59. 1.10.61 oass. Vejle.
- Martinussen, E. M., f.31.12.32 i Skjolddelev Mark. P.&T. 1.5.51. Fagp.I 77.54. 1.5.54 mhp. 1.5.56 ass. Kh. 1.8.56 girokt. Fagp.II 40.62. 1.12.62 Kh. 1.9.63 oass. Kh. (omk.).
- Mathiasen, A. J., f.14.7.24 i Pallerup. P.&T. 1.2.45 som monteraspirant. 1.8.47 monter I. 1.4.52 mekaniker II. 1.9.55 mekaniker I. 1.4.61 overmekaniker i 12. lkl. 1.4.64 overmekaniker i 15. lkl. 1.ingdir. (Stege).
- Mathiasen, E., frk., f.19.12.08 i Århus. P.&T.14.4.28. 1.1.33 kontorist. 1.4.44 kontorass.II 1.4.47 kontorass.I 1.4.58 overkontorassistent girokt.
- Mathiasen, E., f.26.11.47 i Ulfborg. P.&T.16.8.65 Ulfborg. 1.10.66 Ringkøbing. 1.1.67 Skjern. Fagp.I 80.68. 27.3.68 Kh. 1.9.68 mhp. Kh. (i militærtjt.).
- Mathiasen, E. S. E. B., fru (f. Hansen), f.22.1.12 i Kh. P.&T.17.3.30. 1.2.36 kontorist. 1.4.46 kontorass. II. 1.4.57 kontorass. I. 1.4.65 overkontorassistent Kh. htg.
- Mathiasen, G., f.17.4.50 i Ulfborg. P.&T.16.8.67 Ulfborg. 1.10.68 Ringkøbing.
- Mathiasen, H. K., f.23.4.31 i Vemb. P.&T.1.8.53 som aspirant. 1.6.55 landpostbud. Postbudfagp. 49.58. 1.12.58 overpakmester. 16.8.59 elevudd. Fagp.I 92.61. 1.5.62 ass. Helsingør. 1.1.63 Helsingør (Espergærde). 1.10.63 Tranebjerg Samsø. Fagp.II 62.65. 1966 sommerposteksp. Snekkersten. 1.2.67 Kh. 1.5.67 oass. Kh. 1.1.68 gdir. 1.10.69 ktr. Ringkøbing.
- Mathiesen, H., f.29.4.15 i Lemvig. P.&T.1.9.32. Fagp.I 68.35. 1.9.35 mhp. 1.5.39 ass. Århus. 1.5.40 Kh. 1.9.41 girokt. Fagp.II 46.43. 1.7.46 ass. jbp.I Kh. 1.9.49 oass. Kh. 1.4.54 jbp.I Kh. 1.1.57 ktr. Kh. 1.9.62 overkontrollør Kh. 1.8.68 postmester ved Hvidovre postkontor (23.lkl.).
- Matthesen, O. C., f.17.12.42 i Egense. P.&T.16.8.60. Fagp.I 75.63. 1.9.63 mhp. 1.9.65 ass. Haderslev.
- Matthiesen, J. V., f.21.2.11 i Kh. P.&T.1.9.30. Fagp.I 70.33. 1.9.33 mhp. 1.9.36 ass. Kh. Fagp.II 40.39. 1.10.42 jbp.I Kh. 1.4.47 oass. Kh. 1.5.50 jbp.I Kh. 1.7.55 ktr. Kh. 1.12.64 post- og telegrafkasserer i 21.lkl. Kh. (K).
- Matz, K.B., f.17.6.40 i Astrup. P.&T.1.9.57. Fagp.I 71.60. 1.9.60 mhp. 1.9.62 ass. Tølløse.
- Matzen, C. C., f.30.5.40 i Bjolderup. P.&T.1.5.58. Fagp.I 77.61. 1.5.61 mhp. 1.5.63 ass. Sønderborg. Fagp.II 49.67. 1.4.69 oass. Sønderborg.
- Maybom, A. B., R*, f.14.11.99 i Odense, Skive. P.1.3.17. Fagp.I 54.20. 1.3.20 mhp. 1.3.23 ass. Varde. 1.5.32 Bjergringbro. Fagp.II 38.32. 1.11.35 jbp.2 Frcia. 1.11.41 Frcia. 1.1.42 oass. Odense. 1.12.49 ktr. Nykøbing M. 1.1.59 postmester i Gråsten (21.lkl.).
- Meilbv, V., f.16.4.30 i Lyngby. P.&T.1.9.46. Fagp.I 71.49. 1.9.49 mhp. 1.9.51 ass. Kh. 30.9.52 Hundested. 1.11.54 Kh. 1.3.55 girokt. Fagp.II 48.58. 1.10.58. Kh. 1.5.60 oass. Kh. 1.6.66 ktr. girokt.
- Melniche-Jensen, A. P., f.29.4.39 i Kalundborg. P.&T. 1.5.55. Fagp.I 83.58. 1.5.58 mhp. 1.5.60 ass. Kh. Fagp.II 63.64. 1.9.65 oass. Kh. (postens kundetj.).
- Melstrup, A. B., frk., f.18.5.46 i Esbjerg. P.&T.16.8.64. Fagp.I 87.67. 1.9.67 mhp. 1.9.69 ass. Esbjerg.
- Mentzel, L. E., f.8.10.01 i Århus. T.1.9.17. Fagp.80.18. 1.6.18 mhp. 1.9.23 ass. Kh.T 1.10.26 Frcia T. 1.4.27 Århus T. 9.12.29 Hobro. Postfagp.44.31. 29.4.34 Ålborg. 1.7.47 oass. Helsingør.
- Michaelsen, G. I., frk., f.21.5.48 i Terslev. P.&T.16.8.65 Haslev. 1.10.66 Køge. Fagp.I 76.68. 27.3.68 Kh. 1.9.68 mhp. Kh. (29).
- Michelsen, P., f.14.4.38 i Kh. P.&T.1.5.54. Fagp.I 73.57. 1.5.57 mhp. 1.5.59 ass. Kh. Fagp.II 54.64. 1.2.65 oass. Kh. (Luffhavn).
- Midjord, E. S. K., f.4.2.31 i Hove Bygd, Suderø. P.&T. 1.9.50. Fagp.I 100.53. 1.9.53 mhp. 1.9.55 ass. Kh. Fagp.II 56.61. 1.9.61 gdir. 1.4.62 oass. Thorshavn. 1.1.64 ktr. Thorshavn. 1.4.66 overkontrollør Thorshavn. 1.7.67 postmester i Thorshavn (25.lkl.).

- Mikkelsen, A. C. P., R***, f.24.3.01 i Århus. P.1.9.18. Fagp.I 68.21. 1.9.21 mhp. 1.9.24 ass. Kh. 1.1.26 Brande. 1.5.28. Kh. Fagp.II 38.33. 1.1.43 oass. Kh. 1.12.51 ktr. Kh. 1.7.59 driftsbestyrer for postautomobilerne (25.lkl.).
- Mikkelsen, A. J. P.**, f.5.2.12 i Haderslev. P.&T.1.9.31 Fagp.I 83.34. 1.9.34 mhp. 1.9.37 ass. Kh. 1.11.44 Haderslev. 1.6.61 oass. Haderslev.
- Mikkelsen, A. L.**, f.22.7.46 i Silkeborg. P.&T.16.8.63. Fagp.I 78.66. 1.9.66 mhp. 1.9.68 ass. Bramming. 1.11.68 Århus. 15.5.69 ass. Silkeborg.
- Mikkelsen, B. D.**, frk., f.20.8.50 i Ribe. P.&T.16.8.67 Bramminge. 1.10.68 Ribe.
- Mikkelsen, B. K.**, frk., f.6.12.37 i Odense. P.&T.1.9.55. Fagp.I 69.58. 1.9.58 mhp. 1.9.60 ass. Kh. Fagp.II 38.66. 1.3.67 oass. Kh. (Hvidovre).
- Mikkelsen, E.**, f.16.7.38 i Øster Hornum. P.&T.1.3.62 som reservepostbud. 1.1.64 postbud. Postbudfagp. 54 (udm.).65. 1.5.65 overpakmester. 16.8.65 elevudd. Fagp.I 72.67. 1.4.68 ass. Kh.
- Mikkelsen, G. D. M.**, frk., f.28.2.50 i Nørre Vium. P.&T. 16.8.67 Hammel. 1.10.68 Holstebro.
- Mikkelsen, J.**, frk., f.18.9.50 i Ålborg. P.&T.16.8.67 Langå. 1.10.68 Silkeborg.
- Mikkelsen, L. G.**, fru (f. Mikkelsen), f.21.10.44 i Funder. P.&T.16.8.62. Fagp.I 72.65. 1.9.65 mhp. 1.9.67 ass. Kh. (34).
- Mikkelsen, N. C.**, f.26.2.46 i Horsens. P.&T.16.8.63. Fagp.I 94.66. 1.9.66 mhp. 1.9.68 forstærkerprøven. 1.9.68 ass. Kh. rtf. (i militærtj.).
- Mikkelsen, P.**, f.17.7.49 i Århus. P.&T.16.8.66 Nørre-Åby. 1.10.67 Frclia. Fagp.I 78.69. 28.3.69 Kh. 1.9.69 mhp. Kh.
- Mink, T.**, frk., f.29.9.46 i Gråsten. P.&T.16.8.63. Fagp.I 77.66. 1.9.66 mhp. 1.9.68 ass. Kh. (Værlose).
- Mirsal, H.**, fru (f. Hornskov), f.20.6.49 i Viborg. P.&T. 16.8.66 Bjerringbro. 1.10.67 Holstebro. 1.3.68 Viborg. Fagp.I 76.69. 28.3.69 Kh. 1.9.69 mhp. Kh.
- Miszczuk, H.**, frk., f.8.3.45 i Kyse. P.&T.16.8.61. Fagp.I 82.64. 1.9.64 mhp. 1.9.66 ass. Næstved.
- Mogensen, H. H.**, f.25.2.25 i Fårup. P.&T.1.9.42. Fagp.I 56.45. 1.9.45 mhp. 1.9.47 ass. Kh. Fagp.II 38.53. 1.9.57 oass. Kh. 1.9.64 ktr. Kh. (V).
- Mogensen, J. E. F.**, f.30.5.51 i Herning. P.&T.16.8.68 Brande. 1.10.69 Herning.
- Mogensen, K.**, f.23.2.18 i Randers. P.&T.1.9.34. Fagp.I 76.37. 1.9.37 mhp. 1.3.42 ass. Århus. Fagp.II 42.46. 1.6.52 oass. Århus. 1.12.58 ktr. Århus.
- Mogensen, K. P. N.**, f.13.7.04 i Tamdrup. P.1.9.20. 1.4.21—31.10.22 ude af postv. Fagp.I 86.25. 1.4.25 mhp. 1.4.28 ass. Horslunde. 1.11.30 Kh. 15.6—31.7.35 kst. pm. Klampenborg. 1951 sommerposteksp. Vejrs Strand. 1.4.52 oass. Kh. (V).
- Mogensen, K. V.**, frk., f.25.7.46 i Holstebro. P.&T.16.8.63. Fagp.I 77.66. 1.9.66 mhp. 1.9.68 ass. Kh. (16).
- Mogensen, M.**, frk., f.1.9.49 i Nyborg. P.&T.16.8.66 Ullerslev. 1.10.67 Nyborg. Fagp.I 70.69. 28.3.69 Kh. 1.9.69 mhp. Kh.
- Molbo, S. O.**, f.26.10.49 i Slagelse. P.&T.16.8.67 Arden. 1.10.66 Nørresundby.
- Mondrup, H. E.**, f.30.10.17 i Stouby. P.&T. 1.9.34. Fagp.I 76.37. 1.9.37 mhp. 1.11.41 ass. Herning. 1.5.42 Kh. Fagp. II 49.44. 1.2.45 gdir. 1.6.50 oass. Kh. 1.3.54 fuldmægtig gdir. 1.9.58 overkontrollør Kh. 1.4.61 gdir. 1.4.62 postinspektør gdir. 1.6.64 postmester ved Vanløse postkontor (23. lkl.).
- Moos, K.**, frk., f.25.7.37 i Marstrup. P.&T.1.9.55. Fagp.I 79.58. 1.9.58 mhp. 1.9.60 ass. Kh. 1.11.60 Skanderborg. 1.3.67 ass. Kh. (9).
- Morsby, K. I.**, f.27.3.18 i Stubbekøbing. P.&T.1.9.35. Fagp.I 101.38. Tildelt Joseph Michaelsens mindemedalje. 1.9.38 mhp. 1940 radiocertifikat af 1.kl. 1.4.42 ass. Kh. T. 1943 forstærkerkursus. Fagp.II 56.44. 1.3.46 overtelegrafinsp. 1.9.50 oass. Kh. 1.11.53 Kh.rtf. 1.5.54 ktr. radioingtj. (Skamlebæk). 1.8.59 telegrafbestyrer ved Lyngby radio (25.lkl.).
- Mortensen, A.**, fru (f. Frederiksen), f.31.1.28 i Bogense. P.&T.1.9.44. Fagp.I 92.47. 1.9.47 mhp. 1.9.49 ass. Kh. Fagp.II 52.54. 1.3.55 gdir. 1.4.58 oass. gdir. 1.6.62 ktr. gdir. (i. tekn.kt.).
- Mortensen, Bjarne**, f.18.5.40 i Randers. P.&T.1.5.57 Fagp.I 78.60. 1.5.60 mhp. 1.5.62 ass. Kh. Fagp.II 44.67. 1.7.68 oass. Kh. (Hellerup).
- Mortensen, Berndt**, f. 29.10.45 i Ringe. P.&T.16.8.63 Fagp.I 66.66. 1.9.66 mhp. 1.9.68 ass. Kh.
- Mortensen, E.**, f.29.4.16 i Serridslev. P.&T.1.9.32. Fagp.I 76.35. 1.9.35 mhp. 1.5.40 ass. Årup. 1.5.42 Horsens. Fagp. II 56.44. 1.4.46 Kh. 1.5.47 gdir. 1.4.49 oass. Kh. 1.4.56 ktr. Kh. 1.4.61 overkontrollør Kh. 1.9.64 postmester ved Nordvestkvarterets postkontor (23. lkl.).
- Mortensen, E.**, frk., f.30.5.16 i Skive. P.&T. 1.12.34. 1.6.41 kontorist. 1.4.47 kontorass.II 1.4.58 kontorass.I 1.4.64 overkontorassistent Kh. rtf.
- Mortensen, E. M.**, fru (f. Andersen), f.16.1.31 i Holbæk. P.&T.1.5.48. Fagp.I 99.51. 1.5.51 mhp. 1952 forstærkerprøven. 1.5.53 ass. Odense T. Fagp.II 61.60. 15.2.61 Kh. rtf. 1.4.61 oass. Kh. rtf. 1.12.61 gdir. 1.4.65 ktr. gdir. (4.ekspkt.).
- Mortensen, E. S.**, frk., f.21.12.47 i Asminderød. P.&T. 16.8.65 Ryomgård. 1.10.66 Holstebro. Fagp.I 76.68. 27.3.68 Kh. 1.9.68 mhp. Kh.
- Mortensen, Henning**, f.7.8.18 i Herning. P.&T.1.9.35. Fagp.I 82.38. 1.9.38 mhp. 1.9.42 ass. Kh. Fagp.II 42.45. 1945 sommerposteksp. Snekkersten. 1.4.52. oass. Kh. 1.7. 58 ktr. Kh. 1.6.66 overkontrollør Kh. 1.3.69 postmester ved Skovlunde postkontor (21.lkl.).
- Mortensen, Herbert**, f.31.8.16 i Hamburg. P.&T.1.9.36. Fagp.I 65.39. 1.9.39 mhp. 1.9.42 ass. Kh. Fagp.II 43.48. 1.11.48 jbp.I Kh. 1.11.53 oass. Kh. 1.12.54 jbp.I Kh. 1.3.60 ktr. Kh. (Gentofte).
- Mortensen, H. A.**, f.16.8.39 i Tønder. P.&T.1.9.55. Fagp.I 77.58. 1.9.58 mhp. 1.9.60 ass. Kh. Fagp.II 54.66. 1.2.67 oass. Kh. (luffthavn).
- Mortensen, H. D.**, frk., f.11.2.51 i Sæby. P.&T.16.8.68 Høng. 1.10.69 Korsør.
- Mortensen, J. K. S.**, f.27.5.27 i Erritsø. P.&T.1.9.44. Fagp.I 73.47. 1.9.47 mhp. 1.9.49 ass. Brødstrup. 22.4.50 Holstebro. Fagp.II 43.55. 1.5.59 oass. Ringkøbing. 1.4.66 ktr. Rudkøbing. 1.9.69 postmester i Højer (r.21).
- Mortensen, J. V. M.**, f.14.2.02 i Frclia. T.16.8.19. Fagp.95.21. 1.9.22 mhp 1.9.25 ass. Frclia T. 1.3.41 Kh.htg. 1.10.46 oass. Kh.htg. 1.1.61 ktr. Kh.htg.
- Mortensen, K.**, f.14.10.21 i Kh. P.&T.1.8.44 som monteraspirant. 1.8.46 monter I. 1.4.53 mekaniker II. 1.4.56 mekaniker i 10.lkl. 1.4.62 overmekaniker i 12.lkl. 1.4. 65 overmekaniker i 15.lkl. kablingtj. (Kh.).
- Mortensen, K. J. H.**, f.6.1.28 i Kølind. P.&T.1.10.55 som mekanikeraspirant. 1.10.57 mekaniker II. 1.10.58 mekaniker i 10.lkl. 1.4.62 overmekaniker i 12.lkl. 1.4.66 overmekaniker i 15.lkl. 3.ingdistr. (Skåde).
- Mortensen, K. T.**, f.7.5.24 i Odense. P.&T.1.9.41. Fagp.I 84.44. 1.9.44 mhp. 1.9.46 ass. Kh. Fagp.II 49.51. 1.3.51 gdir. 1956 sommerposteksp. Espergærde. 1.6.56 oass. Kh. 1.3.62 ktr. gdir. 1.9.68 overkontrollør gdir. (revkt.).
- Mortensen, M. K.**, frk., f.29.6.49 i Torup. P.&T.16.8.66 Langå. 1.10.67 Skanderborg. Fagp.I 88.69. 28.3.69 Kh. 1.9.69 mhp. Kh.
- Mortensen, M. P.**, f.15.10.35 i Astrup. P.&T.1.9.52. Fagp.I 98.55. 1.9.55 mhp. 1.9.57 ass. Kh. 1.1.59 Lyngby radio 25.6.59 Kh. htg. Fagp.II 65.63. 1.4.64 oass. Kh. htg 1.2.67 gdir. 1.4.69 ktr. gdir. (4.ekspkt.).
- Mortensen, N. L.**, f.8.10.15 i Kolding. P.&T.1.12.47 som hjælpemaskinist. 1.4.50 maskinist. 1.4.53 maskinmester II 2.ingdistr. (Åbenrå). 1.9.62 maskinmester i 18.lkl 2.ingdistr. (Åbenrå). 1.9.68 telegrafmester i 18.lkl 2.ingdistr. (Åbenrå).
- Mortensen, P. K. S.**, f.10.4.19 i Åkirkeby. P.&T.1.9.36 Fagp.I 66.39. 1.9.39 mhp. 1.5.43 ass. Kh. Fagp.II 45.46. 1.5.51 gdir. 1.11.53 oass. Kh. 1.1.60 ktr. Kh. (K).
- Mortensen, R. Leisner**, f.3.9.28 i Hundslund. P.&T.1.9.45 Fagp.I 97.48. 1.9.48 mhp. 1.9.50 ass. Odder. 22.10.5 Langå. 1.11.52 Århus. Fagp.II 63.55. 1.2.56 2.overpost insp. 1.11.57 oass. 4.overpostinsp. 1.4.61 ktr. 2.overpost insp. 1.6.64 overkontrollør Århus. 1.3.67 postmester i Padborg (21.lkl.).

- Mortensen, S. A.**, f.11.12.12 i Ørby. P.&T.1.9.30. Fagp.I 71.33. 1.9.33 mhp. 1.1.37 ass. Præstø. L.10.62 postforvalter ved posteksp. Alborg 4 (15.lkl.).
- Mortensen, V.**, fru (f. Hansen), f.8.5.30 i Viborg. P.&T. 1.9.47. Fagp.I 85.50. 1.9.50 mhp. 1.9.52 ass. Herning. 1.4.62 Horsens. 1.6.—30.11.67 u.f.nr. Ass. Horsens.
- Mortensen, V.**, f.14.2.37 i Svendborg. P.&T.1.9.53. Fagp.I 70.56. 1.9.56 mhp. 1.9.58 ass. Kh. Fagp.II 51.63. 1.2.65 oass. Kh. 1.2.67 gdir. 1.7.68 oass. 1. overpostinsp.
- Morthensen, A. K.**, fru (f. Larsen), f.8.1.47 i Tøndering. P.&T.16.8.63. Fagp.I 85.66. 1.9.66 mhp. 1.9.68 ass. Kh. (Hellerup).
- Moskov, F.**, f.4.11.48 i Nørresundby. P.&T.16.8.66 Sæby. 1.10.67 Nørresundby. Fagp.I 58.69. 28.3.69 Kh. 1.9.69 mhp. Kh. (i militærtj.).
- Mouritsen, E. M.**, fru (f. Aaquist), f.19.9.27 i Randers. P.&T.1.10.45. 1.10.48 kontorist. 1.4.58 kontorass.II. 1.4. 62 kontorass.I. 1.4.63 overkontorassistent Randers.
- Mouritsen, H.**, frk., f.19.3.49 i Alborg. P.&T.16.8.66 Had- sund. 1.10.67 Nørresundby. Fagp.I 75.69. 28.3.69 Kh. 1.9.69 mhp. Kh.
- Mouritzen, K. S.**, fru (f. Pallesen), f.7.10.40 i Arden. P.&T.1.5.58. Fagp.I 84.61. 1.5.61 mhp. 1.5.63 ass. Kh. htg. 1.9.—30.11.66 u.f.nr. 1.12.66 Alborg T. Fagp.II 44.68. 1.10.69 oass. Alborg T.
- Mulvad, J. M.**, f.11.8.36 i Høgdild. P.&T.1.9.55. Fagp.I 84.58. 1.9.58 mhp. 1.9.60 ass. Kh. Fagp.II 51.65. 1.6.66 oass. Kh. 1.1.68 oass. girokt.
- Muurholm, S. C. K.**, f.20.9.30 i Jels. P.&T.1.9.46. Fagp.I 88.49. 1.9.49 mhp. 1.10.51 ass. Kh. 1.2.54 girokt. Fagp.II 53.57. 1.10.58 gdir. 1.5.60 oass. Silkeborg. 1.10.—31.10.63 kst. pm. Brande. 1.11.64 ktr. Holbæk.
- Müller, L.**, f.2.8.48 i Abenrå. P.&T.16.8.65 Højer. 1.10.66 Abenrå. 27.3.68 Kh. Fagp.I 61.69. 1.4.69 mhp. Kh. (i militærtj.).
- Myrvg, H. A. E.**, f.3.8.26 i Frcia. P.&T.1.9.43. Fagp.I 84.46. 1.9.46 mhp. 1.9.48 ass. Kh. Fagp.II 59.53. 1.5.54 gdir. 1.12.56 oass. girokt. 1.4.61 ktr. girokt. 1.4.64 overkontrollør girokt. 1.11.64 postinspektør gdir. 1.9.68 postinspektør i 25.lkl. gdir. (postens planlægningssekretariat).
- Mæhle, H. N.**, f.10.1.43 i Randers. P.&T.16.8.60. Fagp.I 66.63. 1.9.63 mhp. 1.9.65 ass. Silkeborg. Fagp.II 39.69. Ass. Silkeborg.
- Mårtens, J. O.**, f.25.12.22 i Kolding. P.&T.1.9.39. Fagp.I 77.42. 1.9.42 mhp. 1944 forstærkerkursus. 1.4.46 ass. Kolding. 1.5.48 Kh.rtf. Fagp.II 48.52. 1.7.53 oass. Korsør. 1.4.57 ktr. Kolding T. 1.4.63 overkontrollør Kolding T. 1.4.66 stationsleder i 21.lkl. Kolding T. 1.9.68 stationsleder i 23.lkl. Kolding T.
- Mårtens, S. A.**, f.24.4.29 i Fårup. P.&T.1.9.46. Fagp.I 64.49. 1.9.49 mhp. 1.9.51 ass. Kh. 1.6.66 oass. Kh. (avis-pkt.).
- Mølgaard, E. E.**, frk., f.24.1.43 i Odense. P.&T.16.8.60. Fagp.I 79.63. 1.9.63 mhp. 1.9.65 ass. Kh. 15.5.66 ass. Odense.
- Møller, B.**, f.5.5.39 i Lemvig. P.&T.1.5.56. Fagp.I 100.59. Tildelt Joseph Michaelsens mindemedalje. 1.5.59 mhp. 1.5.61 ass. Kh. Fagp.II 67(udm.).65. 1.6.66 oass. Kh. 1.2.67 oass. gdir. (1.ekspkt.).
- Møller, B.**, frk., f.14.7.50 i Randers. P.&T.16.8.67 Hadsten. 1.10.68 Silkeborg.
- Møller, B. H.**, f.27.5.38 i Hornsyld. P.&T.1.5.55. Fagp.I 78.58. 1.5.58 mhp. 1.5.60 ass. Kh. 1.11.61 Brønderslev. Fagp.II 48.66. 1.2.67 oass. Fjerritslev.
- Møller, E.**, fru (f. Mogensen), f.11.1.47 i Århus. P.&T. 16.8.63. Fagp.I 88.66. 1.9.66 mhp. 1.9.68 ass. Kh. (52).
- Møller, E.**, f.24.3.50 i Rårup. P.&T.16.8.67 Juelsminde. 1.10.68 Skjern.
- Møller, E. C. K.**, frk., f.22.10.10 i Århus. P.&T. 4.2.30. 1.11.34 kontorist. 1.4.46 kontorass.II. 1.4.52 kontorass.I. 1.4.62 overkontorassistent Århus T.
- Møller, E. L.**, f.14.5.30 i Stevlt. P.&T.1.9.48. Fagp.I 99.51. 1.9.51 mhp. 1.9.53 ass. Kh. Fagp.II 58.58. 1.8.58 gdir. 1.4.61 oass. Kh. 1.4.66 ktr. Kh. 1.4.67 gdir. 1.6.69 overkontrollør gdir. (postens planlægningssekretariat).
- Møller, E. P.**, f.3.8.36 i Alestrup Mark. P.&T. 16.5.53. Fagp.I 81.56. 1.6.56 mhp. 1.6.58 ass. Kh. Fagp.II 54.63. 1.6.64 oass. Kh. 1.2.67 gdir. 1.6.69 ktr. gdir. (3.ekspkt.).
- Møller, G.**, f.1.8.30 i Ørum. P.&T.1.9.46. Fagp.I 84.49. 1.9.49 mhp. 1951 forstærkerprøven. 1.9.51. ass. Skive. Fagp.II 49.57. 1.2.60 oass. Kalundborg. 1.4.64 ktr. Rørskilde.
- Møller, G. D.**, fru (f. Møller), f.2.12.41 i Fårup. P.&T.1.9. 58. Fagp.I 70.61. 1.9.61 mhp. 1.9.63 ass. Kh. 1.5.65 girokt. Fagp.II 57.67. 1.4.69 oass. Kh. (Søborg).
- Møller, H.**, f.1.9.21 i Århus. P.&T.1.9.38. Fagp.I 80.41. 1.9.41 mhp. 1943 forstærkerkursus. 1.9.45 ass. Alborg. 1.7.48 Alborg T. Fagp.II 49.49. 1.11.53 oass. Alborg T. 1.11. 58 ktr. Kolding T. 1.6.66 overkontrollør Kolding T.
- Møller, Hugo, R.**, f.31.3.08 i Fåborg. P.1.9.24. Fagp.I 86.27. 1.9.27 mhp. 1.9.30 ass. V.Skerninge. 1.4.32 Grenå. 29.4. 34 Frcia. Fagp.II 55.37. 1.6.37 Vojens. 1.3.38 jbp.2 Frcia. 1.4.40 Frcia. 1.12.40 jbp.2 Frcia. 1.2.45 oass. jbp.2 Frcia. 1.12.48 oass. Randers. 1.11.49 ktr. 4. overpostinspektora- rat. 2.1.—28.2.51 kst. pm. Brønderslev. 1.9.54 overkontrollør jbp.1 Kh. 1.11.59 postmester i Fredericia (25. lkl.).
- Møller, H. C. T.**, f.29.11.13 i Gudhjem. P.&T.1.9.30. Fagp.I 77.33. 1.9.33 mhp. 1937 radiocertifikat af l.kl. 1.12.37 ass. Kh.T. Fagp.II 37.43. 1.5.48 oass. Rønne. 1948 kursus i kabelmåling ved St.Nord. 1951 forstærkerprøven. 1.4. 55 ktr. Rønne. 1.4.63 stationsleder i 21.lkl. Rønne.
- Møller, H. J.**, f.27.4.26 i Sillerup. P.&T.1.2.55 som tegner- aspirant. 1.2.57 tegner radioingtj. 1.4.62 telegrafmester i 15.lkl. radioingtj. (Kh.).
- Møller, H. N.**, R*, f. 3.2.04 i Skibby. P.1.4.20. Fagp.I 77.23. 1.4.23 mhp. 1.4.26 ass. Kh. 18.6.26 Randers. 1.5.27 Kh. Fagp.II 52.35. 1.11.35 jbp.1 Kh. 1.11.41 Kh. 1.2.44 oass. Kh. 1.2.52 ktr. Kh. 1.9.53 overkontrollør Kh. 1.2.61 postmester ved Lyngby postkontor (25.lkl.).
- Møller, I.**, f.29.8.33 i Kolding. P.&T.1.9.52. Fagp.I 82.55. 1.9.55 mhp. 1.9.57 ass. Kh. 1.4.58 girokt. Fagp.II 57.62. 1.4.64 oass. Kh. 1.9.64 gdir. 1.6.69 ktr. gdir. (3.tekn.kt).
- Møller, J. F.**, f.31.8.36 i Odense. P.&T.1.9.53. Fagp.I 80.56. 1.9.56 mhp. 1.9.58 ass. Esbjerg. 1.10.62 Nordby Fønø. Fagp.II 44.63. 3.2.—31.5.69 kst. pm. i Vamdrup. 1.9.69 oass. Nordby Fønø.
- Møller, K. J.**, f.23.5.24 i Århus. P.&T.1.11.55 som mon- tørsaspirant. 1.3.57 montør I. 1.4.58 mekaniker i 7.lkl. 1.4.59 mekaniker i 10.lkl. 1.4.61 overmekaniker i 12.lkl. 1.4.65 overmekaniker i 15.lkl. 3.ingdirstr. (Mejrup).
- Møller, K. V.**, f.29.10.14 i Åker. P.&T.1.9.31. Fagp.I 74.34. 1.9.34 mhp. 1.11.38 ass. Varde. Fagp.II 42.43. 1.5.43 Røn- ne. 1.10.48 oass. Rønne. 1948 kursus i kabelmåling ved St.Nord. 1.9.—30.9.55 kst. pm. Allinge. 1.9.57 postmester i Akirkeby. 1.6.64 post- og telegrafkasserer i 21. lkl. Viborg.
- Møller, L.**, fru (f. Nielsen-Ouro), f.27.5.21 i Kh. P.&T. 1.11.38. 1.6.45 kontorist. 1.4.49 kontorass.II. 1.4.54 kon- torass.I. 1.4.61 overkontorassistent Kh. rtf.
- Møller, M.**, løjtnant, sekretær i julemærkekomitéen. f.16. 7.18 i Friefelt. P.&T.1.9.34. Fagp.I 65.37. 1.9.37 mhp. 1.8. 42 ass. Nykøbing Fl. Fagp.II 51.45. 1.5.51 oass. girokt. 1.10.57 ktr. girokt. 1.4.62 overkontrollør girokt. 1.4.65 inspektør i 23.lkl. i postgirokontoret. 1.12.66 boghol- derichef girokt.
- Møller, N. H.**, f.28.10.21 i Alderslyst, Balle. P.&T.1.9.40. Fagp.I 87.43. 1.9.43 mhp. 1945 forstærkerkursus. 1.4.46 ass. Århus T. 1.12.46 Nykøbing Fl. Fagp.II 59.50. 1.5.52 overtelegrafinsp. 1.8.54 oass. Kh.rtf. 1.4.55 oass. over- telegrafinsp. 1.9.59 ktr. overtelegrafinsp. 1.6.61 over- kontrollør Kh.htg. 1.6.62 kst. og 1.4.64 telegrafinspek- tør overtelegrafinsp. 1.5.68 telegrafbestyrer i Odense (25.lkl.).
- Møller, O. B.**, R¹, medlem af kommissionen for post- og telegrafvæsenets fagprøve, f.11.11.02 i Esbjerg. T. 1.1.19. Fagp. 100.19. 1.9.19 mhp. 1921 radiocertifikat af l.kl. 1922 deltager i Wheatstone ved den internati- nale telegrafkonkurrence i Berlin 1.7.—30.11.23 u.f.nr. (radiotelegrafist) 1.6.25 ass. Kh.T. 29.10.29.—26.4.30 tj. på St. Nord's station i London. Postfagp.54.32. 1934 forstærkerkursus. Fagp.II 65.34. 1.5.35 gdir. 1.11.37 oass. gdir. 1.11.40 fuldmægtig gdir. 1.1.47 overkontrollør Kh.rtf. 1.6.54 telegrafbestyrer ved regnskabskon- toret for telegraf og rigstelefon. 1.10.54 telegrafbe- styrer ved hovedtelegraf. 1.12.56 overtelegraf- inspektør.

- Møller, P. C.**, f.2.9.49 i Varnæs. P.&T.16.8.67 Løgumkloster. 1.10.68 Åbenrå.
- Møller, W. B., H. D.**, f.7.5.14 i Kh. P.&T.1.9.30. Fagp.I 92.35. 1.9.33 mhp. 1937 forstærkerkursus. 1.6.38 ass. Kaulundborg. 1.5.40 kabelingtj. Fagp.II 61.41. 1.5.44 matrieldepotet. 1.11.45 oass. girokt. 1.10.48 Kh. 1.7.50 fuldmægtig gdir. 1.5.54 overkontrollør Kh. 1.6.60 postmester ved postvæsenets oplysningskontor og returpostkontoret. 1.12.66 postmester ved toldpostkontoret i København (25.lkl.).
- Møller, V. E.**, R¹, f.25.8.02 i Falslev, Norup. P.1.9.18. Fagp.I 77.21. 1.9.21 mhp. 1.9.24 ass. Kh. Fagp.II 59.29. 1.5.35 opm.s kt. 1.11.40 oass. opm.s kt. 1.7.43 ktr. opm.s kt. 1.9.46 overkontrollør Kh. 1.7.50 postinspektør i 2.district. 1.5.55 postmester ved Købmagergades postkontor. 1.7.59 overpostinspektør i 4. distrikt.
- Møllerstrøm, C.**, f.25.1.23 i Kh. P.&T.1.9.40. Fagp.I 80.43. 1.9.43 mhp. 1.4.46 ass. Kh. Fagp.II 41.50. 1.11.55 oass. Kh. 1.4.62 ktr. Kh. 1.9.68 overkontrollør Kh. (postkørselskt.).
- Mønsted, L.**, fru (f. Koch), f.19.11.19 i Sorø. P.&T.1.9.38. Fagp.I 97.41. 1.9.41 mhp. 1.9.44 ass. Ringsted. 1.5.45 Kh. Fagp.II 62.51. 1.7.53 oass. Kh. 1.4.61 ktr. Kh. (K).
- Mørch, E. O.**, f.26.7.08 i Kh. P.&T.15.8.42 som monteraspirant. 1.9.44 monter I. 1.4.54 mekaniker II. 1.7.58 mekaniker i 10.lkl. 1.4.62 overmekaniker i 12.lkl. 1.9.68 overmekaniker i 15.lkl. P.&T.s værksteder.
- Mørk, S.**, f.13.10.17 i Sattrup. P.&T.1.11.46 som monteraspirant. 1.11.48 monter I. 1.4.52 mekaniker II. 1.12.57 mekaniker I. 1.4.61 overmekaniker. 1.6.62 centralmester 2.ingdistr. 1.4.66 telegrafmester i 18.lkl. 2.ingdistr. (Gram).
- Mørkboe, E.**, fru (f. Münster), f.17.9.48 i Rørvig. P.&T. 16.8.66 Svinninge. 1.10.67 Hillerød. Fagp.I 69.69. 28.3.69 Kh. 1.9.69 mhp. Kh.
- Maack, H. P.**, f.18.3.03 i Vejle. P.1.4.20. Fagp.I 67.23. 1.4.23 mhp. 1.4.26 ass. Birkerød. 1.10.26 Kh. 25.6.28 Århus. 1.4.29 Frsund. 1.5.31 Kh. Fagp.II 36.33. 1.12.33 Hedehusene. 15.5.36 jbp.1 Kh. 1.9.40 Kh. 1.5.41 jbp.1 Kh. 1.2.43 Kh. 1944 sommerposteksp. Espergerde. 1.9.44 oass. Kh. 1.3.53 ktr. Kh. 1.7.63 postmester ved indlevptk. 13. (21.lkl.).
- Maak, J. C.**, f.30.11.25 i Rønne. P.&T. 1.2.51 som monteraspirant. 1.11.52 monter I. 1.4.56 mekaniker II. 1.4.59 mekaniker i 10.lkl. 1.4.61 overmekaniker i 12.lkl. 1.4.63 overmekaniker i 15.lkl. 1.ingdistr. 1.5.68 telegrafmester i 18.lkl. 1.ingdistr. (Kh.).
- Månsson, B.**, f.4.8.52 i Give. P.&T.16.8.69 Brædstrup.
- Maarup, B.**, f.14.11.45 i Randers. P.&T.16.8.64. Fagp.I 72.67. 1.9.67 mhp. 1.9.69 ass. Kh.rtf.
- Nahrstedt, K. H.**, f.14.5.37 i Bad Sachsa, Harzen. P.&T. 1.9.54. Fagp.I 64.57. 1.5.57 mhp. 1.9.59 ass. Kh. Fagp.II 40.65. 1.6.66 oass. Kh. 1.10.69 oass. Fåborg.
- Nellemann, A. L. P.**, fru (f. Nielsen), f.7.6.29 i Hasselager. P.&T. 1.9.46. Fagp.I 77.49. 1.9.49 mhp. 1.9.51 ass. Kh. 1.11.51 Grenå. 1.5.54 Århus. 1.1.—30.6.59 u.f.nr. Ass. Århus.
- Nerløe, H.**, f.20.3.17 i Kh. P.&T.18.3.38 som hjælpe-tegner. 1.4.42 tegner 1.ingdistr. 1.4.54 telegrafmester i 15.lkl. 1.ingdistr. 1.10.62 telegrafmester i 18. lkl. 1.ingdistr. (Kh.).
- Nicolaisen, O. H.**, f.9.3.49 i Kongsmark. P.&T.16.8.66 Skærbæk. 1.10.67 Ribe. Fagp.I 87.69. 28.3.69 Kh. 1.9.69 mhp. Kh.
- Nielsen, A.**, f.4.2.09 i Ålborg. P.&T.1.12.35 som monteraspirant. 1.6.37 monter I. 1.4.45 overmonter. 1.9.46 mekaniker I. 1.6.51 overmekaniker. 1.4.62 radiomester i 15.lkl. radioingtj. 1.4.66 radiomester i 18.lkl. radioingtj. (Herstedvester).
- Nielsen, Aage**, f.17.5.20 i Kh. P.&T.1.9.37. Fagp. 82.40. 1.9.40 mhp. 1.6.44 ass. Kh. Fagp.II 57.48. 1.11.49 jbp.1 Kh. 1.11.53 oass. Kh. 1.4.60 ktr. Kh. (K).
- Nielsen, A.**, f.19.6.32 i Langå. P.&T.1.9.49. Fagp.I 99.52. 1.9.52 mhp. 1.9.54 ass. Tønder. 22.10.55 Sønderborg. 1.3.58 Århus. Fagp.II 67(udm.).60. 1.7.60 3.øverpostinsp. 1.2.61 gdir. 1.4.61 oass. Kh. 1.4.63 ktr. gdir. 1.7.67 kst. postinspektør og 1.9.68 postinspektør i 23.lkl. gdir. (1.eksptk.).
- Nielsen, A.**, fru (f. Tæstensen), f.14.10.44 i Skærbæk. P.&T.16.8.61. Fagp.I 84.64. 1.9.64 mhp. 1.9.66 ass. Kh. 1.7.67 ass. girokt.
- Nielsen, A. A.**, f.28.12.12 i Korsør. P.&T.1.9.30. Fagp.I 73.35. 1.9.33 mhp. 1.1.37 ass. Århus. Fagp.II 39.39. 1.12.39 Brørup. 1.5.42 Århus. 1.10.49 oass. Århus. 1.4.58 ktr. Århus. 1.7.68 postforvalter ved Århus avisposteksp (21.lkl.).
- Nielsen, A. A.**, fru (f. Pedersen), f.10.3.45 i Sorring. P.&T.16.8.61. Fagp.I 58.64. 1.9.64 mhp. 1.3.67 ass. Århus. 1.1.68 ass. Roskilde.
- Nielsen, A. A. D.**, f.18.3.14 i Kh. P.&T.1.9.30. Fagp.I 75.33. 1.9.33 mhp. 1937 radiocertifikat af l.kl. 1.4.38 ass. Kh. 1.5.38 Blåvand radio. 1.3.41 Kh.T. 1.2.42 Nykøbing Fl Fagp.II 42.42. 1.10.46 oass. Struer. 1.10.47 Maribo. 1.2.54 u.f.nr. 1.2.55 Lyngby radio. 1.4.57 ktr. Lyngby radio. 1.4.63 overkontrollør Lyngby radio.
- Nielsen, A. G.**, f.5.4.32 i Slagelse. P.&T.1.9.48. Fagp.I 75.51. 1.9.51 mhp. 1.9.53 ass. Kh.htg. 24.4.54 Kh. 1.4.55 Thors-havn. Fagp.II 43.60. 1.4.62 oass. Thors-havn. 1.4.65 ktr. Thors-havn. 1.1.66 post- og telegrafkasserer i 21.lkl. Thors-havn. 1.7.67 overkontrollør Thors-havn.
- Nielsen, A. H.**, f.23.12.49 i Århus. P.&T.16.8.68 Hadsten. 1.10.69 Silkeborg.
- Nielsen, A. L.**, frk., f.28.7.48 i Kjellerup. P.&T.16.8.61 Kjellerup. 1.10.67 Silkeborg. Fagp.I 79.69. 28.3.69 Kh. 1.9.69 mhp. Kh.
- Nielsen, A. M.**, frk., næstformand for Dansk Post- og Telegrafforening, f. 3.11.18 i Odense. P.&T. 1.1.38 1.2.42 kontorist. 1.4.49 kontorass. II. 1.4.57 kontorass. I. 1.4.66 overkontorassistent Odense T.
- Nielsen, A. M.**, f.13.8.29 i Ålborg. P.&T. 1.3.56 som tegneraspirant. 1.3.58 tegner kabelingtj. 1.4.62 tegner i 15.lkl. kabelingtj. (Kh.).
- Nielsen, A. M.**, frk., f.22.1.50 i Grinderslev. P.&T.16.8.68 Roslev. 1.10.69 Skive.
- Nielsen, A. P.**, f.24.5.20 i Vinderslev. P.&T.1.9.38. Fagp.I 97.41. 1.9.41 mhp. 1.9.44 ass. Grindsted. Fagp.II 44.49. 1.11.49 jbp.2 Frøia. 1.7.53 oass. Skive. 1.10.58 postmester i Sindal (18.lkl.).
- Nielsen, A. S.**, f.14.9.37 i Fredericia. P.&T.1.9.55. Fagp.I 76.58. 1.9.58 mhp. 1.9.60 ass. Kh. Fagp.II 53.67. 1.7.67 oass. Kh. (K).
- Nielsen, B.**, f.8.9.18 i Esbjerg. P.&T.1.3.43 som hjælpeingeniør. 1.7.45 ingeniør radioingtj. 1.4.46 telegrafingeniør III radioingtj. 1.11.50 gdir. 1.4.51 telegrafingeniør II gdir. 1.11.54 kontorchef gdir. 1.4.57 afdelingsingeniør gdir. 1.7.69 overingeniør gdir. (l.tekn. kt.).
- Nielsen, B.**, f. 1.1.33 i Fåborg. P.&T.1.5.49. Fagp.I 101(udm.)52. Tildelt Joseph Michaelsens mindemedalje 1.5.52 mhp. 1954 forstærkerprøven. 1.5.54 ass. Århus T. 1.10.54 Kh.rtf. 1.9.58 kabelingtj. Fagp.II 60.59. 1.9.64 oass. kabelingtj. 1.1.65 ktr. girokt.
- Nielsen, B.**, fru (f. Mencke), f.25.1.41 i Holbæk. P.&T. 1.5.58 Fagp.I 67.61. 1.5.61 mhp. 1.5.63 ass. Kh. (toldpkt.).
- Nielsen, B.**, f.11.1.45 i Bastrup, Lyby. P.&T.16.8.62 Fagp.I 84.65. 1.9.65 mhp. 1.9.67 ass. Hurup Thy.
- Nielsen, B.**, fru (f. Christiansen), f.4.7.45 i Løsning. P.&T.16.8.62. Fagp.I 72.65. 1.9.65 mhp. 1.9.67 ass. Kh (Farum).
- Nielsen, B.**, fru (f. Rossau), f.8.3.47 i Assens. P.&T.16.8.64. Fagp.I 81.67. 1.9.67 mhp. 1.9.69 ass. Kh. htg.
- Nielsen, B.**, f.8.9.51 i Ringkøbing. P.&T.16.8.68 Ulfborg 1.10.69 Skjern.
- Nielsen, B. B.**, frk., f.25.2.47 i Odense. P.&T. 16.8.64 Fagp.I 71.67. 1.9.67 mhp. 1.9.69 ass. Kh. (24).
- Nielsen, B. Bremholm**, frk., f.21.8.45 i Rudkøbing. P.&T. 18.6.65 Brande. 1.10.66 Silkeborg. Fagp.I 75.63. 27.3.6 Kh. 1.9.68 mhp. Kh. 19.12.68 Lyngby radio. 1.7.69 mhp Kolding T.
- Nielsen, B. E.**, frk., f.17.2.47 i Gørlev Sjælland. P.&T. 16.8.64 Gørlev Sjælland. 1.10.65 Roskilde. Fagp.I 91.67. 29.3.67 Hillerød. 1.9.67 mhp. Hillerød. 1.1.69 mhp. Roskilde.
- Nielsen, B. F.**, f.23.11.37 i Kappel. P.&T.1.9.54. Fagp.I 74.57. 1.9.57 mhp. 1.9.59 ass. Frederiksværk. 1.9.62 Hillerød. Fagp.II 45.64. 1.6.66 oass. Hillerød.

- Nielsen, B. J., f.8.6.31 i Tommerup. P.&T.1.5.50. Fagp.I 78.53. 1.5.53 mhp. 1.5.55 ass. Birkerød. 1.5.56 Kh. 1.12.57 jbp.1 Kh. Fagp.II 58.61. 1.10.62 oass. Kh. 1.11.64 Mideldart. 1.4.69 ktr. Kolding.
- Nielsen, B. L., frk., f.13.12.49 i Tommerup. P.&T.16.8.67 Hammel. 1.10.68 Silkeborg.
- Nielsen, B. M., f.25.11.36 i Randers. P.&T.16.5.53. Fagp.I 55.56. 1.6.58 mhp. 1.6.58 ass. Kh. Fagp.II 38.64. 1.4.65 oass. Kh. (Glostrup).
- Nielsen, B. R., f.16.6.32 i Gislinge. P.&T.1.9.49. Fagp.I 83.52. 1.9.52 mhp. 1.9.54 ass. Kh.htg. Fagp.II 54.60. 1962 sommerposteksp. Snekkersten. 1.6.62 oass. Kh. 1.9.68 ktr. Kh. (postens kundetj.).
- Nielsen, B. S., f. 25.2.47 i Hvornum. P.&T.16.8.64. Fagp.I 86.67. 1.9.67 mhp. 1.9.69 ass. Kh.
- Nielsen, C., f.20.12.25 i Skanderborg. P.&T.1.10.48 som monteraspirant. 1.10.50 monter I. 1.9.55 mekaniker II. 1.4.60 mekaniker i 10.lkl. 1.4.63 mekaniker i 12.lkl. 1.4.66 telegrafmester i 15.lkl. 3.ingdistr. (Århus).
- Nielsen, C. A. P., f.30.5.16 i Viborg. P.&T.25.5.39. 1.12.42 landpostbud. 1.9.44 postbud. Postbudfagp. 43.45. 1.4.47 overpakkemester. 1.1.64 postvagtmester. 1.4.69 postvagtmester i 15.lkl. jbp.1 Kh.
- Nielsen, C. B., f.20.3.16 i Århus. P.&T.1.9.35. Fagp.I 78.38. 1.9.38 mhp. 1940 forstærkerkursus. 1.9.41 ass. Kh.rtf. Fagp.II 51.46. 1.11.47 gdir. 1.9.51 oass. gdir. 1.4.53 fuld-mægtig gdir. 1.12.56 overkontrollør gdir. 1.5.61 telegrafinspektør gdir. 1.9.68 telegrafinspektør i 25.lkl. gdir. (4.ekspkt.).
- Nielsen, C. C., f.12.11.03 i Kærboel, Farup. P.1.4.20. Fagp.I 69.23. 1.4.23 mhp. 1.4.26 ass. Struer. 1.4.27 Kh. 28.4.29 V.Skerninge. 9.10.29 Varde. 1.5.31 Tarm. 1.4.34 Kh. Fagp.II 46.35. 1.5.36 jbp.1. Kh. 1.9.40 Kh. 1.4.41 jbp.1 Kh. 1.11.41 Kh. 1.10.42 gdir. 1.7.44 oass. gdir. 1.5.53 ktr. Kh. 1.5.61 postmester ved indlevpkt.24 (18.lkl.).
- Nielsen, C. C., f.6.6.51 i Langskov. P.&T.16.8.68 Tørring. 1.10.69 Horsens.
- Nielsen, C. G., fru (f. Kaas), f.22.1.13 i Kh. P.&T.1.1.35. 1.5.37 kontorist. 1.4.46 kontorass.II. 1.4.54 kontorass.I. 1.4.63 overkontorassistent Kh. rtf.
- Nielsen, C. J. K., f.15.7.46 i Sanderum. P.&T.16.8.64. Fagp.I 82.67. 1.9.67 mhp. 1.9.69 ass. Kh.
- Nielsen, C. N., f.30.10.15 i Fjerritslev. P.&T.1.9.32. Fagp.I 76.35. 1.9.35 mhp. 1.11.39 ass. Brønderslev. Fagp.II 45.44. 1.4.45 Alborg. 1.4.—31.5.49 kst. pm. Hjallerup. 1.9.49 oass. Nykøbing S. 1.4.57 ktr. Nørresundby. 11.3.—30.4.63 kst. pm. Nørresundby. 1.3.65 postmester i Fjerritslev (21.lkl.).
- Nielsen, C. V. S., fru (f. Olesen), f.8.5.23 i Alborg. P.&T. 1.12.43. 1.4.46 kontorist. 1.4.51 kontorass.II. 1.4.59 kontorass.I. 1.4.63 overkontorassistent Alborg T.
- Nielsen, D., frk., f.28.6.36 i Højbjerg. P.&T.1.9.52. Fagp.I 82.55. 1.9.55 mhp. 1.9.57 ass. Kh. 1.5.59 Randers. 1.9.64—30.4.65 u.f.nr. Fagp.II 52.66. 1.2.67 oass. Frca. 1.9.64—30.4.65 u.f.nr. Fagp.II 52.66. 1.2.67 oass. Frca.
- Nielsen, E., f.14.7.23 i Helsingør. P.&T.1.9.48 som monteraspirant. 1.9.50 monter I. 1.7.55 mekaniker II. 1.4.61 mekaniker i 10.lkl. 1.11.62 mekaniker i 12.lkl. 1.4.66 overmekaniker i 15.lkl. 2.ingdistr. (Tønder).
- Nielsen, E., f.24.5.32 i Århus. P.&T.1.10.58 som mekanikeraspirant. 1.10.60 mekaniker i 7.lkl. 1.10.61 mekaniker i 10.lkl. 1.4.64 mekaniker i 12.lkl. 1.9.68 overmekaniker i 12.lkl. 1.4.69 overmekaniker i 15.lkl. 2.ingdistr. (Højen).
- Nielsen, E., fru (f. Hansen), f.5.2.36 i Lindholm, Bodilsker sogn. P.&T.1.9.52. Fagp.I 74.55. 1.9.55 mhp. 1.9.57 ass. Hørsholm. 1.12.57 Birkerød. 1.11.59 Tåstrup. 1.6.63 Holbæk. Fagp.II 45.66. 1.8.66 Roskilde. 13.10.67—12.1.68 u.f.nr. 1.7.68 oass. Roskilde.
- Nielsen, Elgil, f.31.3.46 i Breum. P.&T.16.8.63. Fagp.I 71.66. 1.9.66 mhp. 1.9.68 ass. Kh. 19.12.68 ass. Kh. rtf.
- Nielsen, Ejler, f.6.6.45 i Søby Ærø. P.&T.16.8.63. Fagp.I 69.66. 1.9.66 mhp. 1.9.68 ass. Kh.
- Nielsen, E. B., f.3.7.47 i Bodilsker. P.&T.16.8.64. Fagp.I 78.67. 1.9.67 mhp. 1.9.69 ass. Gilleleje.
- Nielsen, E. B., f.7.5.50 i Roskilde. P.&T.16.8.67 Tølløse. 1.10.68 Roskilde.
- Nielsen, E. D., frk., f.14.7.02 i Rudkøbing. T.22.8.19. Fagp. 102.21. 1.9.22 mhp. 1.9.25 ass. Nakskov. Postfagp.40.32. 30.4.33 Svendborg. 25.4.37 Horsens. 1.4.55 oass. Horsens.
- Nielsen, E. E. L., f.28.11.18 i Alborg. P.&T.1.9.43. 1.9.45 postbud. Postbudfagp. 49.46. 1.2.47 overpakkemester. 1.9.51 pakkemesterformand. 1.9.57 postbudformand. 1.4.65 postvagtmester. 1.7.69 postvagtmester i lr. 17 Kh. (pakkepkt.).
- Nielsen, E. E. M., frk., f.27.3.13 i Kh. P.&T.1.10.34. 1.4.37 kontorist. 1.4.48 kontorass. II. 1.4.59 kontorass. I. 1.5.66 overkontorassistent girokt.
- Nielsen, E. F., frk., f.14.6.01 i Ravnebjerg, Tranekær. T.15.9.19. 1.7.21 kontorist. 1.4.43 kontorass. II. 1.4.46 kontorass.I. 1.4.62 overkontorassistent Kh. rtf.
- Nielsen, E. F., fru (f. Sørensen), f.16.6.32 i Hillerød. P.&T.1.9.48. Fagp.I 73.51. 1.9.51 mhp. 1.9.53 ass. Fåske. 1.9.54 Kh. T.10.60—1.1.61 u.f.nr. Fagp.II 41.61. 1.4.62 oass. Kh. 2.10.62—1.4.63 u.f.nr. Oass. Kh. (Hellerup).
- Nielsen, E. K., f.16.2.13 i Klemensker. P.&T.1.9.32. Fagp.I 76.35. 1.9.35 mhp. 1.9.38 ass. Roskilde. 1.5.40 Kh. Fagp.II 58.43. 1.3.44 jbp.1 Kh. 1.4.49 oass. jbp.2 Frca. 1.11.53 Assens. 1.7.55 ktr. Nykøbing Fl. 1.11.59 overkontrollør jbp.1 Kh. 1.3.67 jernbanepostmester ved jbp.1 Kh. (25.lkl.).
- Nielsen, E. K., fru (f. Kristensen), f.13.8.36 i Byrum. P.&T.1.5.54. Fagp.I 65.57. 1.5.57 mhp. 1.9.59 ass. Kh. Fagp.II 38.69. 1.10.69 oass. Kh. (Chlund.).
- Nielsen, E. K., fru (f. Poulsen), f.27.2.45 i Remme, Ikast. P.&T.16.8.62. Fagp.I 78.65. 1.9.65 mhp. 1.9.67 ass. Kh. (Rødovre).
- Nielsen, E. K. M., frk. f.30.5.02 i Kh. T.16.8.19. Fagp.85.21. 1.9.22 mhp. 1.1.26 ass. Kh. T. Postfagp.44.31. 1.5.31 Kh. 1.4.49 oass. Kh. 1.7.61 postmester ved indlevpkt. 18 (18.lkl.).
- Nielsen, E. M., frk., f.5.6.19 i Århus. P.&T.1.9.37. Fagp.I 79.40. 1.9.40 mhp. 1.9.43 ass. Grenå. 1.12.45 ass. Kh. Fagp.II 41.47. 1.3.53 oass. Frhavn. 1.4.65 ktr. Frhavn.
- Nielsen, E. N., f.10.7.37 i Højer. P.&T.1.9.54. Fagp.I 103.57. Tildelt Joseph Michaelsens mindemedalje. 1.9.57 mhp. 1.9.59 ass. Kh. Fagp.II 62.64. 1.2.65 oass. Kh. 1.4.67 1. overpostinsp. 1.6.69 ktr. gdir. (2.ekspkt.).
- Nielsen, E. P., fru (f. Böttcher), f.14.2.10 i Kh. P.&T. 1.6.28. 1.3.34 kontorist. 1.4.45 kontorass.II. 1.4.47 kontorass.I. 1.4.62 overkontorassistent girokt.
- Nielsen, E. Q., fru (f. Christensen), f.17.12.30 i Hjedse. P.&T.1.9.48. Fagp.I 66.51. 1.9.51 mhp. 1.9.53 ass. Kh. 1.8.56 girokt. Fagp.II 42.63. 1.4.64 oass. girokt.
- Nielsen, E. V., f.31.8.19 på Aidt Mark. P.&T.1.9.36. Fagp.I 53.39. 1.9.39 mhp. 1.9.43 ass. Kh. Fagp.II 39.46. 1.5.47 jbp.2 Frca. 1.5.53 Frca. 1.10.53 oass. Århus. 1.6.59 postmester i Otterup (18.lkl.).
- Nielsen, F. E., f.29.10.33 i Rørup. P.&T.1.5.50. Fagp.I 93.53. 1.5.53 mhp. 1.5.55 ass. Kh. 22.10.55 Fjerritslev. 1.10.57 Alborg. Fagp.II 65.61. 1.11.61 oass. Brønderslev. 1.11.64 ktr. 4. overpostinsp. 1.4.69 postinspektør i 4. distrikt.
- Nielsen, F. E. J., f.22.8.39 i Kh. P.&T.1.9.55. Fagp.I 65.58. 1.9.58 mhp. 1.9.60 ass. Kh. Fagp.II 48.65. 1.2.67 oass. Kh. (postens kundetj.).
- Nielsen, F. la Cour, f.11.9.44 i Svendborg. P.&T.16.8.61. Fagp.I 87.64. 1.9.64 mhp. 1.9.66 ass. Kh. (Iufthavn).
- Nielsen, G., f.6.8.08 i Erritsø. P.1.9.24. Fagp.I 59.27. 1.9.27 mhp. 1.9.30 ass. Humle. 1.11.32 Ebeltoft. Fagp.II 38.34. 1.11.35 Ringsted. 1.5.36 jbp.1 Kh. 1.4.40 Kh. 15.4.40 girokt. 1.9.41 jbp.1 Kh. 1.2.44 Kh. 1.11.44 oass. Lemvig. 1.11.—30.11.51 kst. pm. Løkken. 1.9.53 postmester i Rødekro. 1.9.57 post- og telegrafkasserer i 21. lkl. Horsens. 1.7.63 post- og telegrafkasserer i 21.lkl. Næstved.
- Nielsen, G., f.11.10.18 i Østbæk. P.&T.1.9.35. Fagp.I 86.38. 1.9.38 mhp. 1940 forstærkerkursus. 1.10.42 ass. kabelingtj. Fagp.II 53.45. 1.12.46 gdir. 1.7.51 oass. Kh. 1.12.51 kabelingtj. 1.4.57 ktr. kabelingtj. 1.4.62 overkontrollør kabelingtj. 1.4.65 telegrafinspektør kabelingtj. (Kh.).
- Nielsen, G., fru (f. Friis), f.12.11.26 i Odense. P.&T.1.6.45. 1.12.47 kontorist. 1.11.54 kontorass. II. 1.4.61 kontorass. I. 1.4.66 overkontorassistent Århus.

- Nielsen, G., frk., f. 4.12.46 i Skørping. P.&T. 16.8.64. Fagp.I 69.67. 1.9.67 mhp. 1.9.69 ass. Kh. htg.
- Nielsen, G. M., f.12.3.00 i Frcia. T.16.8.19. Fagp.100.21. 1.9.22 mhp. 1.9.25 ass. Frcia T. 1.2.26 Kh.T. Postfagp. 37.30. 1931 radiocertifikat af I.kl. 1.4.46 oass. Kh.htg. 1.11.54 ktr. Kh.htg.
- Nielsen, G. M., frk., f.17.9.49 i Svenstrup. P.&T.16.8.68 Skørping. 1.10.69 Nørresundby.
- Nielsen, H., f.27.6.00 i Jellinge. P.1.9.18. Fagp.I 91.21. 1.9.21 mhp. 1.9.24 ass. Klampenborg. 1.6.26 Kh. Fagp.II 54.28. 1.9.28 girokt. 1.12.29 Holbæk. 1.4.39 Horsens. 1.2.41 oass. Stege. 1.4.47 ktr. Stege. 1.4.55 postmester i Tinglev (21.lkl.).
- Nielsen, H., f.2.3.29 i Kh. P.&T.1.9.47. Fagp.I 90.50. 1.9.50 mhp. 1.9.52 ass. Århus T. 1953 forstærkerprøven. 7.4.53 Kh.rtf. Fagp.II 46.59. 1.9.60 oass. Kh.rtf. 1.4.65 ktr. Kh.rtf.
- Nielsen, H., f.10.11.31 i Fjederholt. P.&T.1.9.49. Fagp.I 75.52. 1.9.52 mhp. 1.9.54 ass. Kolding T. 1954 forstærkerprøven. 11.12.54 Ålborg T. Fagp.II 51.61. 1.6.62 oass. Ålborg T. 1.4.69 ktr. Århus T.
- Nielsen, H., frk., f.9.3.52 i Haderslev. P.&T.16.8.69 Tinglev.
- Nielsen, H. A., f.23.6.47 i Frejlev. P.&T.16.8.64. Fagp.I 75.67. 1.9.67 mhp. 1.9.69 ass. Kh.
- Nielsen, H. A. H., f.1.8.12.21 i Kh. P.&T. 1.3.37 som cykelbud. 1.1.43 reservepostbud. 1.1.46 postbud. Postbudfagp.48.47. 1.2.48 overpakmester. 1.9.49 elevudd. Fagp.I 77.51. 1.5.52 ass. Kh. Fagp.II 39.55. 1.11.56 oass. Kh. 1.8.63 ktr. Kh. 1.7.68 postmester ved indlevpkt. 7 (18.lkl.).
- Nielsen, H. E., cand. jur., f.6.12.19 i Århus. P.&T.1.9.36. Fagp.I 84.39. 1.9.39 mhp. 1.1.44 ass. Kh. 1.1.45 girokt. 1.2.-30.4.50 u.f.nr. 1.5.50 girokt. 1.7.50 sekretær gdir. Fagp.II 59.51. 1.4.53 fuldmægtig gdir. 1.4.61 ekspeditionssekretær gdir. (boghkt.).
- Nielsen, H. E., f.22.5.29 i Vejlbj. P.&T.1.5.46. Fagp.I 73.49. 1.5.49 mhp. 1.5.51 ass. Kh. 1.5.52 Hobro. 1.7.54 Års. Fagp.II 42.55. 1.5.60 oass. Herning. 1.4.66 ktr. Århus.
- Nielsen, H. E., f.13.10.20 i Videbæk. P.&T.1.8.43. 1.7.45 postbud. Postbudfagp. 47.47. 1.2.48 overpakmester. 1.6.55 pakmesterformand. 1.4.58 postbudformand. 1.2.60 postvagtimester. 1.4.69 postvagtimester i 15.lkl. Odense.
- Nielsen, H. G., f.29.11.19 i Haderslev. P.&T.1.9.36. Fagp.I 64.39. 1.9.39 mhp. 1.12.43 ass. Sønderborg. Fagp.II 39.48. 1.5.51 Nykøbing Fl. 1.7.53 oass. Gråsten. 1.5.60 ktr. Odense.
- Nielsen, H. H., f.27.5.43 i Ellinge. P.&T.16.8.59. Fagp.I 92.62. 1.9.62 mhp. 1.9.64 ass. Helsingør. Fagp.II 56.68. 1.10.69 oass. gdir. (lekspkt.).
- Nielsen, H. H., f.30.7.50 i Kalundborg. P.&T.16.8.68 Arup. 1.10.69 Middelfart.
- Nielsen, H. J., f.10.4.21 i Slagelse. P.&T.1.9.37. Fagp.I 79.40. 1.9.40 mhp. 1.5.45 ass. Helsingør. 1.2.46 Frværk. 1.5.51 Kh. Fagp.II 41.52. 1.4.54 oass. Kh. 1.6.60 ktr. Kh. 1.10.62 postmester i Præstø (18.lkl.).
- Nielsen, H. J., f.14.6.24 i Ålborg. P.&T.1.9.41. Fagp.I 85.44. 1.9.44 mhp. 1.9.46 ass. Kh. Fagp.II 60.51. 1.6.51 jbp.1 Kh. 1.12.53 gdir. 1.12.55 oass. 1.ingdistr.s kt 1.4.61 ktr. 1.ingdistr.s kt. 1.4.65 overkontroller 1.ingdistr.s kt.
- Nielsen, H. J., f.27.5.49 i Føvling. P.&T.16.8.67 Rødding. 1.10.68 Ribe.
- Nielsen, H. K. S., f.5.6.25 i Vodder. P.&T.1.12.46 som reservepostbud. 1.12.48 postbud. Postbudfagp.54(udm.).50. 1.5.50 overpakm. 1.9.50 elevudd. Fagp.I 104.52. 1.5.53 ass. Kh. Fagp.II 60.56. 1.11.56 oass. Kh. 1.4.62 ktr. Kh. 1.9.68 overkontroller Kh. (Glostrup).
- Nielsen, H. L. H., fru (f. Sørensen), f.20.4.46 i Stjær. P.&T.16.8.64. Fagp.I 73.67. 1.9.67 mhp. 1.9.69 ass. Birkerød.
- Nielsen, H. R., f.20.9.32 i Kh. P.&T.1.9.49. Fagp.I 101.52. 1.9.52 mhp. 1953 forstærkerprøven. 1.9.54 ass. Kh.rtf. Fagp.II 62.59. 1.4.61 oass. Kh.rtf. 1.6.85 ktr. kabelingti. (kttj.).
- Nielsen, H. V., f.6.12.19 i St.Jørgensbjerg. P.&T.1.9.36. Fagp.I 82.39. 1.9.39 mhp. 1.1.44 ass. Kh. Fagp.II 42.48. 1.11.48 jbp.1 Kh. 1.8.52 oass. jbp.1 Kh. 1.10.58 postmester i Nørre Nebel (18.lkl.).
- Nielsen, I., frk., f.23.5.50 i Langå. P.&T.16.8.67 Mariager. 1.10.68 Viborg.
- Nielsen, I. B., frk., f.22.11.21 i Århus. P.&T.1.9.41. Fagp.I 84.44. 1.9.44 mhp. 1.9.46 ass. Vordingborg. 1.5.47 Køge. Fagp.II 37.53. 1.9.56 oass. Kh. 14.12.60—28.2.61 kst. pm. ved indlevpkt. 31. 1.3.65 postmester ved indlevpkt. 34 (18.lkl.).
- Nielsen, I. D., f.31.8.40 i Ramsing. P.&T.1.9.56. Fagp.I 92.59. 1.9.59 mhp. 1.9.61 ass. Holbæk. 1.6.63 afl. 1.distrikt. 1.4.66 Roskilde. Fagp.II 65.66. 1.2.67 oass. gdir. (lekspkt.).
- Nielsen, I. K. B., frk., f.12.7.40 i Tylstrup. P.&T.1.5.57. Fagp.I 76.60. 1.5.60 mhp. 1.5.62 ass. Fr.havn. Fagp.II 46.67. Ass. Fr.havn.
- Nielsen, I. S., f.3.4.30 i Horsens. P.&T.1.5.47. Fagp.I 101.50. 1.5.50 mhp. 1952 forstærkerprøven. 1.5.52 ass. Kh.rtf. Fagp.II 60.58. 1.1.59 ass. gdir. 1.5.59 oass. 3.øverpostinsp. 1.6.63 ktr. 1.øverpostinsp. 1.5.67 postinspektør i 1. distrikt.
- Nielsen, I. S., fru (f. Nielsen), f.26.10.40 i Skanderup. P.&T.1.9.57. Fagp.I 85.60. 1.9.60 mhp. 1.10.64 ass. Kh. 20.11.64—19.2.65 u.f.nr. Fagp.II 46.68. 1.10.69 oass. Kh. (S).
- Nielsen, J., f.25.9.24 i Vissenbjerg. P.&T.1.9.41. Fagp.I 86.44. 1.9.44 mhp. 1.9.46 ass. Kh. Fagp.II 54.53. 1.12.55 oass. Kh. 1.10.62 ktr. Kh. (Ø).
- Nielsen, J., f.10.3.39 i Venøbjerg. P.&T.1.9.56. Fagp.I 95.59. 1.9.59 mhp. 1.9.61 ass. Roskilde. 16.4.62 Kolding T. 1963 forstærkerprøven. 9.3.63 Kh. rtf. Fagp.II 56.66. 1.2.67 oass. gdir. (2.tekn. kt.).
- Nielsen, J., f.3.7.39 i Hvorslev. P.&T.1.9.55. Fagp.I 65.58. 1.9.58 mhp. 1.9.60 ass. Kh. 1.1.62 Frcia. 1.12.64 jbp.2 Frcia. Fagp.II 43.67. 1.1.68 oass. jbp.2 Frcia. 1.3.69 oass. Fjerritslev (Brovst).
- Nielsen, J. A., frk., f.3.12.10 i Slet. P.&T.4.2.30. 1.1.35 kontorist. 1.4.46 kontorass. II, 1.4.55 kontorass. I. 1.4.66 overkontorassistent Århus T.
- Nielsen, J. A. N., f.26.6.16 i Stege. P.&T.1.9.32. Fagp.I 57.35. 1.9.35 mhp. 1.7.40 ass. Grindsted. 1.5.41 Kh. 1948 sommerposteksp. Espergerde. 1.11.58 oass. Kh. 1.11.66 postmester ved indlevpkt. 51 (15.lkl.).
- Nielsen, J. C., f.1.5.30 i Kh. P.&T.1.9.48. Fagp.I 70.51. 1.9.51 mhp. 1.9.53 ass. Løgumkloster. 1.11.54 Åbenrå. 1.8.59 2.ingdistr.s kt. Fagp.II 40.60. 1.4.62 oass. 2.ingdistr.s kt. 1.5.67 ktr. 2.ingdistr.s kt.
- Nielsen, J. E., f.16.4.48 i Hastrup, Terslev. P.&T.16.8.65 Haslev. 1.10.66 Roskilde. Fagp.I 63.68. 27.3.68 Kh. 1.9.68 mhp. Kh.
- Nielsen, J. F., f.7.1.30 i Jegindø. P.&T.1.9.46. Fagp.I 89.49. 1.9.49 mhp. 1951 forstærkerprøven. 1.9.51 ass. Nykøbing Fl. 24.4.53 Århus T. 1.9.54 Kh.rtf. Fagp.II 53.57. 1.7.57 gdir. 1.11.59 oass. gdir. 1.11.64 ktr. gdir. (4.ekspkt.). Nielsen, J. F., fru (f. Rasmussen), f.20.8.47 i Try enge. P.&T. 16.8.65 Dronninglund. 1.10.66 Brønderslev. Fagp.I 91.68. 27.3.68 Allerød. 1.9.68 mhp. Allerød. 15.6.69 mhp. Aabybro.
- Nielsen, J. Fischer, f.30.6.48 i Øster Hæsing. P.&T.16.8.65 Fåborg. 1.10.66 Svendborg. Fagp.I 81.68. 27.3.68 Kh. 1.9.68 mhp. Kh. (i militærtj.).
- Nielsen, J. H., f.25.2.50 i Frejlev. P.&T.16.8.67 Vrå. 1.10.68 Struer.
- Nielsen, J. K., f.14.4.30 i Vilhelmsminde. P.&T.1.5.49. Fagp.I 85.52. 1.5.52 mhp. 1.5.54 ass. Hjørring. Fagp.II 49.60. 1.11.61 oass. Hjørring. 1.4.67 ktr. Hjørring.
- Nielsen, J. K., frk., f.9.9.43 i Dronninglund. P.&T.16.8.60. Fagp.I 80.63. 1.9.63 mhp. 1.9.65 ass. Fr.havn. 1.11.66 ass. Ålborg.
- Nielsen, J. M., f.5.4.40 i Østbirk. P.&T.1.9.57. Fagp.I 78.60. 1.9.60 mhp. 1.9.62 ass. Kh. 1.8.64 Roskilde. Fagp.II 37.67. 1.7.68 oass. Roskilde.
- Nielsen, J. M., f.29.5.44 i Smedsboel. P.&T.16.8.61. Fagp.I 96.64. 1.9.64 mhp. 1.9.66 ass. Kh. 17.12.66 Kolding T. 1968 forstærkerprøven. Ass. Kolding T.

- Nielsen, J. M., frk., f.11.7.48 i Svninge. P.&T.16.8.66 Svninge. 1.10.67 Holbæk. Fagp.I 82.69. 28.3.69 Kh. 1.9.69 mhp. Kh.
- Nielsen, J. M. S., frk., f.14.8.49 i Korsør. P.&T.16.8.66. Skælskør. 1.10.67 Korsør. Fagp.I 84.69. 1.9.69 mhp. Korsør.
- Nielsen, K. A., løjtnant, f.18.1.04 i Rønne. T.16.8.20. Fagp. 102.23. 1.9.23 mhp. 1.9.26 ass. Kh.T.1.12.26 Rønne. Post-fagp.53.31 Fagp.II 60.36. 1.11.37 gdir. 1.6.43 oass. Holbæk. 1.2.49 ktr. Ålborg. 1.11.54 overkontrollør Randers. 1.4.59 postmester i Holbæk (25.lkl.).
- Nielsen, K. B., frk., f.15.4.51 i Asnæs. P.&T.16.8.68 Svninge. 1.10.69 Roskilde.
- Nielsen, K. E., f.8.5.16 i Kh. P.&T.1.9.52 som styrmands-aspirant. 1.9.54 kabelskibsfører kabelingtj. 1.4.61 kabelskibsfører i 23.lkl. kabelingtj. (Korsør).
- Nielsen, K. E., f.30.7.32 i Rynkevang. P.&T.1.11.54 som monteraspirant. 1.8.56 monter i. 1.4.58 mekaniker i 7.lkl. 1.4.59 mekaniker i 10.lkl. 1.4.61 overmekaniker i 12.lkl. 1.4.65 radiomester i 15.lkl. radioingtj. 1.4.69 radiomester i 18.lkl. radioingtj. (Øverød).
- Nielsen, K. G., f.9.8.08 i Kh. P.&T.13.2.39 som hjælpetegner. 1.4.42 tegner kabelingtj. 1.1.60 telegraflaboratoriet. 1.4.62 tegner i 15.lkl. telegraflaboratoriet. 1.4.65 telegrafmester i 15.lkl. telegraflaboratoriet.
- Nielsen, K. G., f.30.11.20 i Århus. P.&T.1.9.38. Fagp.I 63.41. 1.9.41 mhp. 1.12.44 ass. Grindsted. 1.5.47 Kh. 1.3.61. Århus. 1.4.63 oass. Århus. 1.7.69 postforvalter ved posteksp. Århus 5 (15.lkl.).
- Nielsen, K. G., f.10.9.37 i Sanderum. P.&T.1.9.54. Fagp.I 82.57.1.9.57 mhp. 1.9.59 ass. Århus T. 1960 forstærkerprøven. 12.3.60 Kh.rtf. Fagp.II 47.65. 1.9.65 oass. Kh.rtf. 1.10.67 oass. telegraflaboratoriet.
- Nielsen, K. H., fru (f. Mogensen), f.23.2.37 i Mygdal. P.&T.1.9.53. Fagp.I 81.56. 1.9.56 mhp. 1.9.58 ass. Kh. 1.11.60 Frederikshavn. 1.11.61 Brønderslev. Fagp.II 50.68. 1.10.68 oass. Brønderslev.
- Nielsen, K. H., fru (f. Hansen), f.23.4.45 i Vormarks mark, Hesselager. P.&T.16.8.62. Fagp.I 62.65. 1.9.65 mhp. 1.9.67 ass. Kh. (27).
- Nielsen, K. I., frk., f.19.8.47 i Tamdrup. P.&T.16.8.65 Juelsminde. 1.10.66 Kalundborg. Fagp.I 74.68. 27.3.68 Kh. htg. 1.9.68 mhp. Kh. htg.
- Nielsen, K. J., f.24.9.29 i Århus. P.&T.1.9.46. Fagp.I 71.49. 1.9.49 mhp. 1951 forstærkerprøven. 1.9.51 ass. Kh.rtf. 1.11.52 Kh.htg. Fagp.II 48.57. 1.7.60 oass. Kh.htg. 1.4.65 ktr. Kh.htg.
- Nielsen, K. J., f.9.7.29 i Ebeltoft Skovgaard. P.&T.1.5.48. Fagp.I 74.51. 1.5.51 mhp. 1.9.54 ass. Århus. Fagp.II 40.59. 1.4.62 oass. Århus. 1.10.67 ktr. Århus.
- Nielsen, K. M., f.28.5.26 i Assens. P.&T.1.9.42. Fagp.I 94.45. 1.9.45 mhp. 1.9.47 ass. Middelfart. 1.11.48 Løgumkloster. 1.5.49 Frcia. 1.1.51 jbp.2 Frcia. Fagp.II 65.52. 1.6.52 2. overpostinsp. 1.9.55 oass. jbp. 2 Frcia. 1.7.—31.8.57 kst. pm. Årup. 1.6.59 ktr. 4. overpostinsp. 1.10.64 overkontrollør jbp.2 Frcia.
- Nielsen, K. R., f.22.12.29 i Davinde. P.&T.1.9.48. Fagp.I 75.51. 1.9.51 mhp. 1.9.53 ass. Kh. Fagp.II 48.58. 1.11.60 gdir. 1.6.61 oass. Kh. 1.4.67 ktr. Randers.
- Nielsen, K. S., f.9.1.32 i Birkelev. P.&T.1.9.48. Fagp.I 77.51. 1.9.51 mhp. 1.9.53 ass. Kh.htg. 24.4.54 Kh. 1.9.55 jbp.1 Kh. Fagp.II 51.59. 1.4.61 oass. Kh. 1.11.61 jbp.1 Kh. 1.4.65 Kh. 1.12.66 ktr. Kh. (postens kundetj.).
- Nielsen, L., f.10.2.29 i Bryndum. P.&T.1.9.45. Fagp.I 92.48. 1.9.48 mhp. 1.9.50 ass. Kh. 1.10.53 girokt. Fagp.II 65.56. 1.7.57 gdir. 1.6.58 oass. gdir. 1.10.61 ktr. gdir. 1.9.68 postinspektør i 23.lkl. gdir. (3.ekspekt. postens kundetj.).
- Nielsen, L., f.20.2.39 i Randers. P.&T.1.5.56. Fagp.I 72.59. 1.5.59 mhp. 1.5.61 ass. Fredensborg. 1.10.61 Næstved. 1.5.62 Frcia. 1.10.63 jbp.2 Frcia. 22.5.66 Frcia. Fagp.II 40.66. 1.4.67 jbp.2 Frcia. 1.1.68 oass. Viborg.
- Nielsen, L., fru (f. Knudsen), f.8.10.45 i Hobro. P.&T. 16.8.62. Fagp.I 100.65. 1.9.65 mhp. 1.9.67 ass. Kh. (oplysningskt.).
- Nielsen, L., f.6.8.46 i Middelfart. P.&T.16.8.63. Fagp.I 65.66. 1.9.66 mhp. 1.9.68 ass. Kh.
- Nielsen, L., frk., f.31.3.50 i Viby J. P.&T.16.8.67 Kh. (Lyngby).
- Nielsen, L. B., frk., f.19.12.47 i Struer. P.&T.16.8.65 Vinderup. 1.10.66 Struer. Fagp.I 72.68. 27.3.68 Kh. 1.9.68 mhp. Kh.
- Nielsen, L. E., f.30.11.48 i Ryde. P.&T.16.8.66 Saksøbing. 1.10.67 Helsingør. Fagp.I 89.69. 28.3.69 Roskilde. 1.9.69 mhp. Roskilde (i militærtj.).
- Nielsen, L. F. K., f.10.11.48 i Viborg. P.&T.16.8.65 Kjellerup. 1.10.66 Herning. Fagp.I 75.68. 27.3.68 Kh. 1.9.68 mhp. Kh. (i militærtj.).
- Nielsen, L. G., f.2.3.26 i Vonsild. P.&T.1.9.44. Fagp.I 65.47. 1.9.47 mhp. 1.9.49 ass. Kh. Fagp.II 38.54. 1.4.59 oass. Kh. 1.9.65 ktr. Kh. (N).
- Nielsen, L. G., f.21.8.43 i Frederikssund. P.&T.16.8.60. Fagp.I 71.63. 1.9.63 mhp. 1.9.65 ass. Roskilde.
- Nielsen, L. J., f.22.12.33 i Bøgesø. P.&T.1.9.51. Fagp.I 79.54. 1.9.54 mhp. 1.9.56 ass. Kh. 1.12.57 jbp.1 Kh. Fagp. II 53.62. 1.11.63 oass. Kh. (Søborg).
- Nielsen, L. J. S., f.19.7.43 i Mårum. P.&T.16.8.60. Fagp.I 59.63. 1.9.63 mhp. 1.9.65 ass. Kh. 1.3.67 Tranebjerg Samsø. Fagp.II 37.69. Ass. Tranebjerg Samsø.
- Nielsen, L. K., fru (f. Christensen), f.22.3.30 i Viborg. P.&T.1.9.46. Fagp.I 72.49. 1.9.49 mhp. 1.9.51 ass. Frcia T. 1.2.56 Kh.htg. Fagp.II 42.58. 1.6.61 oass. Kh.htg. 1.4.67 ktr. Kh. htg.
- Nielsen, L. K., frk., f.3.4.46 i Engelsholms mark, Nørup. P.&T.16.8.63. Fagp.I 85.66. 1.9.66 mhp. 1.9.68 ass. Kh. (20).
- Nielsen, L. L., frk., f.17.6.49 i Sølsted. P.&T.16.8.67 Glamsbjerg. 1.10.68 Sønderborg.
- Nielsen, L. M., f.8.6.37 i Ålborg. P.&T.1.9.54. Fagp.I 75.57. 1.9.57 mhp. 1.9.59 ass. Kh. Fagp.II 47.64. 1.9.65 oass. Kh. (omk.).
- Nielsen, L. M., f.19.7.43 i Silkeborg. P.&T.1.11.64 som tegneraspirant. 1.11.66 tegner i 9.lkl. kabelingtj. (Kh.).
- Nielsen, L. P., f.1.2.48 i Sdr. Broby. P.&T.16.8.65 Otterup. 1.10.66 Svendborg. Fagp.I 76.68. 27.3.68 Kh. 1.9.68 mhp. Kh. (i militærtj.).
- Nielsen, L. S., frk., f.28.5.46 i Svninge. P.&T.16.8.63. Fagp.I 76.66. 1.9.66 mhp. 1.9.68 ass. Kh.
- Nielsen, M. A., frk., f.17.3.48 i Hvidbjerg. P.&T.16.8.65 Lemvig. 1.10.66 Struer. Fagp.I 73.68. 27.3.68 Kh. htg. 1.9.68 mhp. Kh. htg.
- Nielsen, M. A., Toftgaard, R*, f.26.12.04 i Nr. Nebel. T. 17.5.20. Fagp.91.22. 1.6.23 mhp. 1.6.26 ass. Esbjerg. 1.5.28 Slagelse. 1.6.28 Roskilde. Postfagp.53.31. 1.5.31 Kh.T. 1.5.32 Kh. Fagp.II 60.34. 1.3.35 gdir. 1.2.42 Kh. 1.9.42 girokt. 1.4.43 oass. girokt. 1.10.45 fuldmægtig gdir. 1.3.51 ekspeditionsskretær gdir. 1.11.56 postinspektør ved overpostmesterembedet. 1.2.62 Jernbanepostmester ved jbp.2 Frcia (25.lkl.).
- Nielsen, M. L., frk., f.23.4.51 i Vester Hassing. P.&T.16.8. 68 Hjallerup. 1.10.69 Brønderslev.
- Nielsen, M. S., frk., f.29.9.50 i Holstebro. P.&T.16.8.67 Kh. (Hellerup).
- Nielsen, M. V. G., f.8.7.38 i Frederikssund. P.&T.1.5.55 Fagp.I 60.58. 1.5.58 mhp. 1.5.60 ass. Holbæk. Fagp.II 42.65. 1.7.67 oass. girokt.
- Nielsen, N. B. H., f.6.1.47 i Rønne. P.&T. 16.8.64. Fagp.I 104.67. Tildelt Joseph Michaelsens mindemedalje. 1.9.67 mhp. 1.9.69 ass. Roskilde.
- Nielsen, N. L., f.2.8.39 i Vester Hurup. P.&T.1.9.56. Fagp. I 79.59. 1.9.59 mhp. 1.9.61 ass. Kh. Fagp.II 52.67. 1967 sommerposteksp. Vejrs Strand. 1.9.67 oass. Kh.
- Nielsen, O., frk., f.3.11.10 i Århus. P.&T.4.2.30. 1.12.34 kontorst. 1.4.46 kontorass.II. 1.4.53 kontorass.I. 1.4.63 overkontorassistent Århus T.
- Nielsen, O. B., f.10.1.44 i Ørsted. P.&T.16.8.61. Fagp.I 79. 64. 1.9.64 mhp. 1.9.66 ass. Kh.
- Nielsen, O. F., f.11.6.02 i Herring. P.1.3.19. Fagp.I 82.22. 1.3.22 mhp. 1.3.25 ass. Hjørring. 1.5.26 Kh. 1.4.51 oass. Kh. (avispkt.).
- Nielsen, O. H., f.2.5.23 i Odder. P.&T.1.5.48 som hjælpekonstruktør. 1.5.50 konstruktør III 3. ingdistr. (Århus). 1.7.51 konstruktør II 3.ingdistr. (Århus). 1.4.62 konstruktør i 18.lkl. 3.ingdistr. (Århus). 1.4.66 overkonstruktør i 21.lkl. 3.ingdistr. (Århus).

- Nielsen, O. J., f.24.12.05 i Kh. T.16.9.22. Fagp.83.25. 1.10.25 mhp. 1.10.28 ass. Kh.T. 1.8.29 Rønne. 4.12.30 Hillerød. 17.11.31 Kh.T. 1933 radiocertifikat af I.kl. 1.10.45 ass. Blåvand radio. 1.9.46 oass. Blåvand radio. 1.11.51 Kh. htg. 1.6.59 ktr. Kh. htg.
- Nielsen, O. N., f.10.8.24 i Roslev. P.&T.1.9.40. Fagp.I 100.43. 1.9.43 mhp. 1.4.46 ass. Kh. Fagp.II 60.50. 1.6.51 gdir. 1.6.55 oass. gdir. 1.4.61 ktr. gdir. 1.12.64 overkontrollør girokt.
- Nielsen, P., f.22.1.04 i Kvissel. T.17.5.20. Fagp.105.22. 1923 radiocertifikat af I.kl. 1.6.23 mhp. 1.6.26 ass. Kh.T. 6.5.30 Kh. Postfagp.57.32. 1934 forstærkerkursus. Fagp. II 68(udm.)34. 1.3.35 gdir. 1936 bestyrer af det rullende postkontor. 1.6.39 overtelegrafinspektoratet. 1.6.40 ktr. overtelegrafinspektoratet. 1.4.46 telegrafinspektør overtelegrafinspektoratet. 1.6.51 postinspektør i 1.district. 8.6.—30.9.54 kst. overpostinspektør i 1.district. 1.6.55 kontorchef gdir. 1.7.58 overpostinspektør i 2. district.
- Nielsen, P., f.12.11.34 i Idom. P.&T.1.5.56 som reservepostbud. 1.4.58 postbud. 1.8.67 tegner i 9.kl. radioingtj. (Kh.).
- Nielsen, P., f.6.6.37 i Felsted. P.&T.1.9.54. Fagp.I 64.57. 1.9.57 mhp. 1.9.59 ass. Kh. 1.6.61 jbp.1 Kh. Fagp.II 43.65. 1.6.66 oass. Kh. (Ø).
- Nielsen, P. A. Engelbrecht, f.11.2.28 i Balle. P.&T.1.9.45. Fagp.I 61.48. 1.9.48 mhp. 1.9.50 ass. Kh. 1.5.51 Århus. Fagp.II 38.55. 1.2.61 oass. Randers. 1.2.66 ktr. Vejle.
- Nielsen, P. E. C., fru (f. Ross). f.25.9.03 i Stenstrup. T.1.12.19. Fagp.85.22. 1.12.22 mhp. 1.12.25 ass. Kh.rtf. 1.4.56 oass. Kh.rtf. 1.4.62 ktr. Kh.rtf.
- Nielsen, P. G. R., f.30.1.13 i Fårevjelle. P.&T.1.8.38 som landpostbud. 1.6.40 postbud. Postbudfagp.53(udm.)41. 1.11.42 overpakmester. 1.9.43 elevudd. Fagp.I 82.45. 1.5.46 ass. Kh. Fagp.II 52.51. 1.9.52 oass. Kh. 1.4.59 ktr. Kh. 1.3.60 postmester i Ruds-Vedby (18.kl.).
- Nielsen, P. H., f.25.3.47 i Vebstrup. P.&T.16.8.64. Fagp.I 65.67. 1.9.67 mhp. 1.9.69 ass. Kh.
- Nielsen, P. H. F., f.25.1.21 i Serup. P.&T.1.9.37. Fagp.I 57.40. 1.9.40 mhp. 31.7.45 afsked e. ans. 1.6.46 mhp. 1.1.47 ass. Kh. Fagp.II 39.50. 1.11.52 jbp.1 Kh. 1.6.55 oass. Kh. 1.10.58 jbp.1 Kh. 1.7.61 ktr. Kh. (K).
- Nielsen, P. J., f.25.8.30 i Hørby. P.&T. 1.9.52 som telegrafarbejderaspirant. 1.6.54 telegrafarbejder. 1.4.57 montør II. 1.4.58 distriktsmontør. 1.7.63 tegner i 9. lkl. 2. ingdistr. 1.4.69 tegner i 15.lkl. 2.ingdistr. (Åbenrå).
- Nielsen, P. K., f.29.7.46 i Rønne. P.&T.16.8.63. Fagp.I 90.66. 1.9.66 mhp. 1.9.68 ass. Kh.
- Nielsen, Peter M., f.10.8.39 i Assens. P.&T.1.5.57. Fagp.I 94.60. 1.5.60 mhp. 1.5.62 ass. Kolding T. 1963 forstærkerprøven. 9.3.63. Kh. rtf. Fagp.II 54.66. 1.9.67 oass. gdir. (2.tekn. kt.).
- Nielsen, Povl M., f.14.4.40 i Give. P.&T.1.5.56. Fagp.I 99.59. 1.5.59 mhp. 1.5.61 ass. Kh. Fagp.II 59.65. 1.6.66 oass. Kh. 1.2.67 gdir. 1.7.67 oass. 4. overpostinsp.
- Nielsen, P. V., f.21.4.22 i Alsø. P.&T.1.9.38. Fagp.I 67.41. 1.9.41 mhp. 28.2.45 afsked e. ans. 15.3.46 mhp. 1.4.46 ass. Rødding. 1.2.52 Frcia. 1.6.53 jbp.2 Frcia. Fagp.II 53.53. 1.11.54 oass. jbp.2 Frcia. 1.6.61 ktr. Frcia.
- Nielsen, P. W., f.17.8.23 i Kh. P.&T.1.6.39 som cyklebud. 1.9.44 reservepostbud. 1.4.46 postbud. Postbudfagp. 51.49. 1.4.49 overpakmester. 1.9.50 elevudd. Fagp.I 91.52. 1.5.53 ass. Kh. Fagp.II 48.55. 1.11.56 oass. Kh. 1.8.63 ktr. Kh. 1.3.64 postmester ved indlevpkt.41 (18. lkl.).
- Nielsen, R., f.10.10.45 i Løgumkloster. P.&T.16.8.62. Fagp.I 79.65. 1.9.65 mhp. 1.9.67 ass. Esbjerg.
- Nielsen, R. K., f.21.2.51 i Nykøbing Sjælland. P.&T.16.8. 68 Svinninge. 1.10.69 Holbæk.
- Nielsen, S. A. J. P., f.21.12.02 i Ålborg. T.15.5.19. Fagp. 96.21. 1.6.22 mhp. 1.6.25 ass. Frcia T. 1.4.28 Kh.T. 1930 forstærkerkursus og kursus i måle- og spildseteknik. 28.9.32 Kh. Postfagp.51.33. 1.1.34 Kh.T. 1.3.34 Korsør. Fagp.II 46.38. 1.6.42 oass. Åbenrå. 1.9.48 ktr. Kh.rtf. 1.3.57 post- og telegrafkasserer i 21.kl. Kh. R.
- Nielsen, S. C., R*, f.18.5.21 i Lendemark, Stege. P.&T. 1.9.37. Fagp.I 80.40. 1.9.40 mhp. 1943 forstærkerkursus. 1.6.45 ass. Nykøbing Fl. Fagp.II 61.49. 1.10.50 gdir. 1.4.53 oass. gdir. 1.3.54 fuldmægtig gdir. 1.3.57—30.11.60 kst. telegrafinspektør overtelegrafinspektoratet. 1.12.60 telegrafinspektør ved overtelegrafinspektoratet. 1.4.64 bestyrer af rigstelefonkontoret i Kh. (26.kl.).
- Nielsen, S. V., frk., f.2.9.49 i Dronninglund. P.&T.16.8.67 Hjallerup. 1.10.68 Ars.
- Nielsen, T., fru (f. Hahn), f.6.1.39 i Røddekro. P.&T.1.9.56. Fagp.I 77.59. 1.9.59 mhp. 1.9.61 ass. Kh. 21.8.64—20.2.65 u.f.nr. Fagp.II 46.68. 1.4.69 oass. Kh. (20).
- Nielsen T. K., frk., f.21.4.49 i Vognsild. P.&T.16.8.67 Hadsund. 1.10.68 Viborg.
- Nielsen, T. M., f.28.8.27 i Ikast. P.&T.1.9.44. Fagp.I 60.47. 1.9.47 mhp. 1.9.49 ass. Herning. 26.4.51 Kh. Fagp.II 38.58. 1.4.60 oass. Kh. 1.6.66 ktr. Kh. (Ø).
- Nielsen, T. V., f.15.1.16 i Svendborg. P.&T.1.9.34. Fagp.I 56.37. 1.9.37 mhp. 1.9.40 ass. Århus. 1.5.41 Kh. 1.11.44 Svendborg. 1.4.60 oass. Svendborg. 1.5.67 postforvalter ved posteksp. Svendborg 1. (15.kl.).
- Nielsen, V., f.9.10.18 i Viborg. P.&T.1.10.43 som reservepostbud. 1.7.45 postbud. Postbudfagp. 47.46. 1.7.46 overpakmester. 1.9.48 elevudd. Fagp.I 92.50. 1.5.51 ass. Kh. Fagp.II 50.53. 1.7.54 oass. Kh. 1.6.55 Holbæk. 1.4.61 ktr. Grenå. 1.8.68 postmester i Løgumkloster (18.kl.).
- Nielsen, V., f.12.12.32 i Rindby. P.&T. 1.11.55 som montøraspirant. 1.11.57 montør I. 1.4.58 mekaniker i 7.kl. 1.4.63 mekaniker i 10.kl. 1.12.65 overmekaniker i 12. lkl. 1.4.69 overmekaniker i 15.kl. 2.ingdistr. (forstærkerst. Kolding IV).
- Nielsen, V., f.15.1.49 i Tranebjerg Samsø. P.&T.16.8.66 Tranebjerg Samsø. 1.10.67 Horsens. Fagp.I 100.69. 28.3.69 Kh. 1.9.69 mhp. Kh.
- Nielsen, V. E., f.7.4.41 i Kh. P.&T. 1.7.57 som cykelbud. 1.4.63 postbud. Postbudfagp. 52(udm.)65. 1.6.66 overpakmester. 16.8.66 elevudd. Fagp.I 93.68. 1.4.69 ass. Kh. htg.
- Nielsen, W. G., f.30.9.13 i Bred. P.&T.1.8.41 som montøraspirant. 1.4.42 montør I. 1.2.47 mekaniker II. 1.6.52 mekaniker I. 1.4.56 overmekaniker. 1.4.62 overmekaniker i 15.kl. 2.ingdistr. (Odense).
- Nikolajsen, I. S., forretningsfører for Dansk Post- og Telegrafforenings feriehus, f. 1.4.16 i Århus. P.&T. 1.9.34. Fagp.I 78.37. 1.9.37 mhp. 1.9.40 ass. Kh. 1.4.41 Frcia. 1.11.41 Kh. Fagp.II 47.43. 1.6.43 jbp.2 Frcia. 1.6.—30.6.49 kst. pm. Brobyværk. 1.7.49 Frcia. 1.5.50 oass. Odder. 1.7.57 postmester i Roslev (21.kl.).
- Nissen, E. H., frk., f.25.1.48 på Frederiksberg. P.&T. 1.8.67 som kontorassistentaspirant. 1.8.69 tegner i lr. 7 radioingtj.
- Nissen, E. L., frk., f.16.1.49 i Kh. P.&T.16.8.66 Rungsted Kyst. 1.10.67 Roskilde. Fagp.I 106(udm.)69. Tildejt Joseph Michaelsens mindemedalje. 1.9.69 mhp. Roskilde.
- Nissen, I., frk., f.18.6.47 i Sønderborg. P.&T.16.8.64. Fagp.I 99.67. 1.9.67 mhp. 1.9.69 ass. Kh. (39).
- Nissen, K. I., fru (f. Jepsen), f.8.12.47 i Broager. P.&T. 16.8.65 Broager. 1.10.66 Sønderborg. Fagp.I 82.68. 27.3.68 Kh. 1.9.68 mhp. Kh. 1.11.68 mhp. Helsingør.
- Nissen, L. M., fru (f. Pedersen), f.19.11.39 i Thyborøn. P.&T.1.9.56. Fagp.I 69.59. 1.9.59 mhp. 1.9.61 ass. Kh. 1.10. 63 girokt. Fagp.II 42.66. 1.1.68 oass. girokt.
- Nissen, P. S., f.2.12.42 i Haslev. P.&T.16.8.59. Fagp.I 78.62. 1.9.62 mhp. 1.9.64 ass. Kh. 17.12.64 Århus T. 5.3.66 Kh. rtf. 1.10.68 Kh. Fagp.II 41.69. Ass. Kh.
- Nissen, S. H., f.11.8.22 i Sønderborg. P.&T.1.9.39. Fagp.I 81.42. 1.9.42 mhp. 1.4.46 ass. Tranebjerg Samsø. 1.11.46 Kh. Fagp.II 63.52. 1.5.54 gdir. 1955 sommerposteksp. Humlebæk. 1.6.55 oass. Kh. 1.1.62 ktr. Kh. (oplysningskt.).
- Nissov, P., f.11.7.47 i Gråsten. P.&T.16.8.64. Fagp.I 91.67. 1.9.67 mhp. 1.9.69 ass. Kh.
- Nissov-Johannsen, A. N., frk., f.16.2.49 i Gråsten. P.&T. 16.8.66 Gråsten. 1.10.67 Tønder. Fagp.I 68.69. 28.3.69 Kh. 1.9.69 mhp. Kh.
- Nissov-Johannsen, I. N., f.12.3.51 i Gråsten. P.&T.16.8.68 Gråsten. 1.10.69 Hillerød.

- Nissum, P., f.17.133 i Svendborg. P.&T.1.9.51. Fagp.I 78.54. 1.9.54 mhp. 1.9.56 ass. Padborg. 1.5.57 Frcia. 1.8.57 jbp.2 Frcia. Fagp.II 50.62. 1.12.62 Århus. 1.9.63 oass. Århus. 1.9.69 postforvalter ved posteksp. Århus 3 (r.21).
- Noer, I. B., fru (f. Gjørup), f.26.5.30 i Kirkeby-Harboøre. P.&T.1.5.48. Fagp.I 89.51. 1.5.51 mhp. 1.5.53 ass. Århus T. 1954 forstærkerprøven. 20.4.54 Kh. rtf. Fagp.II 46.57. 1.4.61 oass. Kh. rtf. 1.4.66 ktr. Kh. rtf.
- Nomanni, E., frk., f.6.10.45 i Tønder. P.&T.16.8.62. Fagp.I 73.65. 1.9.65 mhp. 1.9.67 ass. Kh. (20).
- Nonboe, K. F., f.22.7.35 i Randers. P.&T.1.9.52. Fagp.I 71.55. 1.9.55 mhp. 1.9.57 ass. Kh. Fagp.II 50.63. 1.4.64 oass. Kh. 1.2.67 oass. gdir. (5.ekspkt.).
- Nordbo, B. W., f.10.10.22 i Korsør. P.&T.1.9.41. Fagp.I 88.44. 1.9.44 mhp. 31.1.47 afsked e. ans. 1.5.47 mhp. 1.1.48 ass. Kh. Fagp.II 52.52. 1.10.53 gdir. 1.1.58 oass. Kh. 1.6.57 gdir. 1.4.61 ktr. gdir. 1.4.66 overkontrollør gdir. (3.ekspkt.).
- Norup, C. P. O., f.9.10.37 i Alestrup. P.&T.1.5.57. Fagp.I 88.60. 1.5.60 mhp. 1.5.62 ass. Kh. 1.5.65 Horsens. Fagp.II 46.66. 1.7.68 oass. Horsens.
- Nothlev, E. K., f.1.11.21 i Vejle. P.&T.1.9.38. Fagp.I 84.41. 1.9.41 mhp. 1.11.45 ass. Vejle. Fagp.II 55.50. 1.10.54 oass. Struer. 3.2.—31.3.61 kst. pm. i Struer. 1.10.61 postmester i Totlund (18.lkl.)
- Nousiainen, K. M., fru (f. Laursen), f.6.4.44 i Gislelev. P.&T.16.8.61. Fagp.I 66.64. 1.9.64 mhp. 1.9.66 ass. Gilleleje. 15.5.67 ass. Ålborg.
- Nygaard, A. K. M., fru (f. Jensen), f.12.5.47 i Gislelev. P.&T.16.8.64. Fagp.I 74.67. 1.9.67 mhp. 1.9.69 ass. Kh. (36).
- Nygaard, I. A., f.8.12.11 i Kh. P.&T. 1.4.36. 1.4.38 postbud. Postbudfagp. 50.40. 1.11.40 overpakmester. 1.4.46 pakmesterformand. 1.2.49 postbudformand. 1.10.59 postvagtmaster. 1.4.69 postvagtmaster i 15.lkl. Kh. (S).
- Nyhus, H., f.24.12.45 i Kragelund. P.&T.16.8.63. Fagp.I 102.66. 1.9.66 mhp. 1.9.68 ass. Kh. 1.9.69 u.f.n.r.
- Næsted, E. W. F., f.15.3.48 i Kh. P.&T.16.8.65 Kh. 1.10.66 Holbæk. Fagp.I 64.68. 27.3.68 Kh. 1.9.68 mhp. Kh. (i militærtjt.).
- Nørby, P. H., f.28.6.40 i Arrild. P.&T.1.5.57. Fagp.I 79.60. 1.5.60 mhp. 1.5.62 ass. Kh. Fagp.II 41.68. 1.4.69 oass. girokt.
- Nørgaard, G. M., frk., f.22.9.13 i Århus. P.&T.15.9.31. 1.10.37 kontorist. 1.5.48 kontorass. II. 1.4.58 kontorass. I. 1.4.69 overkontorassistent Århus T.
- Nørgaard, G. P., f.18.7.42 i Broager. P.&T.16.8.60. Fagp.I 68.63. 1.9.63 mhp. 1.9.65 ass. Helsingør.
- Nørgaard, H. J. W., f.21.8.22 i Horsens. P.&T.1.9.38. Fagp.I 74.41. 1.9.41 mhp. 1.4.46 ass. Nibe. 1.10.47 Randers. Fagp. II 48.50. 1.12.51 Års. 1.7.54 oass. Odense. 1.4.61 ktr. Ålborg. 1.11.63 postmester i Ry (18.lkl.).
- Nørgaard, H. P., f.21.7.24 i Slagelse. P.&T.1.9.42. Fagp.I 83.45. 1.9.45 mhp. 1.9.47 ass. Kh. 1.3.48 Århus T. 1949 forstærkerkursus. Fagp.II 44.53. 1.4.57 oass. Århus T. 1.4.64 ktr. Århus T.
- Nørgaard, K., f.24.12.19 i Ålborg. P.&T.1.9.42 som reserverpostbud. 1.1.44 postbud. Postbudfagp.48.46. 1.9.47 overpakmester. 1.9.49 elevudd. Fagp.I 79.51. 1.5.52 ass. Kh. Fagp.II 46.55. 1.6.56 oass. Kh. 1.12.62 ktr. Kh. (Valby).
- Nørgaard, K. E., frk., f.3.2.20 i Tranebjerg. P.&T.1.9.39. Fagp.I 73.42. 1.9.42 mhp. 1.9.45 ass. Abybro. 1.11.45 ass. Kh.(K).
- Nørgaard, P., f.4.5.42 i Blidstrup. P.&T.16.8.59. Fagp.I 86.62. 1.9.62 mhp. 1.9.64 ass. Kh. 17.12.65 Kh. rtf. 1967 forstærkerprøven. Fagp.II 52.68. 1.10.69 oass. gdir. (2. tekn.kt.).
- Nørgaard, P., f.22.8.49 i Hobro. P.&T.16.8.67 Dronninglund. 1.10.68 Brønderslev.
- Nørgaard, V., f.18.3.46 i Terndrup. P.&T.16.8.62. Fagp.I 74.65. 1.9.65 mhp. 1.9.67 ass. Nibe.
- Nørgaard, V. W., f.30.5.17 i Horsens. P.&T.1.9.34. Fagp.I 72.37. 1.9.37 mhp. 1.6.41 ass. Holbæk. 1.11.41 Gilleleje. Fagp.II 44.45. 1.5.49 Hillerød. 1.5.51 oass. Grenå. 1.7. 58 ktr. Næstved. 1.12.68 postmester i Sorø (21.lkl.).
- Nørmark, B., fru (f. Iversen), f.8.11.44 i Østerby, Stauning. P.&T.16.8.61. Fagp.I 81.64. 1.9.64 mhp. 1.9.66 ass. Skjern.
- Nørregaard, H., f.29.9.30 i Bodilsker. P.&T.1.9.49. Fagp.I 81.52. 1.9.52 mhp. 1953 forstærkerprøven. 1.9.54 ass. Nykøbing Fl. 10.5.57 Rønne. Fagp.II 48.59. 1.4.62 oass. Rønne. 1.9.68 ktr. Rønne.
- Obling, C. P., f.27.7.38 i Frifelt. P.&T.1.9.55. Fagp.I 85.58. 1.9.58 mhp. 1.9.60 ass. Skælskør. Fagp.II 53.67. 1.4.69 oass. Skælskør.
- Obling, H., f.31.10.47 i Vojens. P.&T.16.8.65 Padborg. 1.10. 66 Haderslev. Fagp.I 75.68. 27.3.68 Kh. 1.9.68 mhp. Kh.
- O'Duinn, A. C., frk., f.5.9.23 i Rotterdam. P.&T.1.9.43. Fagp.I 90.46. 1.9.46 mhp. 1.9.48 ass. Kolding. Fagp.II 47.52. 1.11.57 oass. Kolding. 1.2.64 ktr. Odense.
- Oechsler, N., f.4.7.26 i Fårhus. P.&T.1.9.43. Fagp.I 63.46. 1.9.46 mhp. 1.9.48 ass. Åbenrå. 25.11.48 Kh. Fagp.II 49.55. 1.4.58 oass. Kh. 1.2.65 ktr. Kh. (Brønshøj).
- Offersten, E. M., frk., f.29.10.49 i Gimming. P.&T.16.8.67 Havndal. 1.10.68 Grenå.
- Okholm, D. E. P., fru (f. Pedersen), f.4.4.40 i Lemvig. P.&T.1.9.57. Fagp.I 81.60. 1.9.60 mhp. 1962 forstærkerprøven. 1.9.62 ass. Kh. htg. 1.11.62 ass. Århus T. 25.3—24.9.66 u.f.n.r. og 7.6.69 u.f.n.r.
- Olesen, A. J., frk., f.22.9.02 i Struer. T.2.11.18. Fagp.101.20. 1.12.21 mhp. 1.12.24 ass. Kolding. Postfagp.50.31. 1.11.32 Skive. Fagp.II 44.36. 1.11.39 Randers. 1.10.41 oass. Randers. 1.8.49 ktr. Silkeborg. 1.4.56 post- og telegrafkasserer i 21.lkl. Haderslev.
- Olesen, D. M., frk., f.18.12.52 i Rødding. P.&T.16.8.69 Nordborg.
- Olesen, G. A. H., frk., f.9.4.50 i Gettrup. P.&T.16.8.67 Vestervig. 1.10.68 Horsens.
- Olesen, H. E., f.3.11.46 i Rødhus, Hune. P.&T.16.8.65 Abybro. 1.10.66 Nørresundby. Fagp.I 75.68. 27.3.68 Kh. 1.9.68 mhp. Kh. (i militærtjt.).
- Olesen, H. Juhl, f.20.1.29 i Vonsild. P.&T.1.9.45. Fagp.I 87.48. 1.9.48 mhp. 1.9.50 ass. Kh. 25.10.51 Århus. 1.5.54 Frcia. 1.11.54 jbp.2 Frcia. Fagp.II 53.56. 1.9.58 oass. Grenå. 1.3.63 ktr. Århus. 1.12.68 overkontrollør Horsens.
- Olesen, K., f.5.5.32 i Mårslet. P.&T.1.9.49. Fagp.I 72.52. 1.9.52 mhp. 1.9.54 ass. Vordingborg. Fagp.II 46.61. 1.12. 62 oass. Vejle.
- Olesen, L. H., frk., f.31.7.51 i Ålborg. P.&T.16.8.69 Abybro.
- Olesen, M. L. O., frk., f.7.10.12 i Flade sogn. P.&T.1.11.31. 1.11.36 kontorist. 1.4.46 kontorass.II. 1.4.50 kontorass. I. 1.9.68 overkontorassistent Frhavn.
- Olesen, O., f.17.12.38 i Skagen. P.&T.1.5.55. Fagp.I 89.58. 1.5.58 mhp. 1.5.60 ass. Kh. 29.6.60 Rønne. 20.4.61 Kolding T. 1962 forstærkerprøven. 10.3.62 Kh.rtf 1.5.63 Kolding T. Fagp.II 42.65. 1.6.66 oass. Kolding T.
- Olesen, P. E., f.24.12.48 i Hvidbjerg. P.&T.16.8.66 Nykøbing M. 1.10.67 Thisted. Fagp.I 73.69. 28.3.69 Kh. 1.9.69 mhp. Kh. (i militærtjt.).
- Olesen, P. G., f.31.7.41 i Holstebro. P.&T.1.9.58. Fagp.I 74.61. 1.9.61 mhp. 1.9.63 ass. Århus T. 1964 forstærkerprøven 9.5.64 Kh. rtf. 1.4.65 Kalundborg. Fagp.II 47.68. 1.4.69 oass. Kh. rtf. (betjeningscentret Kalundborg).
- Olsberg, H. K., frk., f.9.12.43 i Kh. P.&T.16.8.60 som kontorassistentaspirant. 1.1.65 kontorass. II. 1.6.66 tegner i 9.lkl. radioingtj. (Kh.).
- Olsen, A. J., f.22.3.17 i Kh. P.&T.1.11.39. 1.11.41 postbud. Postbudfagp. 39.45. 1.9.45 overpakmester. 1.9.48 pakmesterformand. 1.12.53 postbudformand. 1.6.61 postvagtmaster. 1.4.69 postvagtmaster i 15.lkl. Kh. (omk.).
- Olsen, B. L., fru (f. Rajczyk), f.4.8.45 i Øster-Ulslev. P.&T.16.8.63. Fagp.I 79.66. 1.9.66 mhp. 1.9.68 ass. Kh. (33).
- Olsen, D. B., R1, formand for post- og telegrafvæsenets personalnævnet og for tjenestetidsnævnet, medlem af kommissionen for post- og telegrafvæsenets fagprøver, f.8.6.15 i Gilleleje. P.&T.1.9.31. Fagp.I 77.34. 1.9.34 mhp. 1.7.39 ass. Kh. Fagp.II 65.42. 1.6.42 ass. gdir. 1.4.46 fuldmægtig gdir. 1.4.50 kst. og 1.6.50 ekspeditionssekretær gdir. 1.1.52 postinspektør ved overpostmesterembedet. 1.10.56 kontorchef gdir. 1.11.64 afdelingschef i gdir.

- Olsen, D. C., f.5.8.35 i Gudhjem. P.&T.1.9.52. Fagp.I 101.55. Tildelt Joseph Michaelsens mindemedalje. 1.9.55 mhp. 1.9.57 ass. Næstved. 1.12.57 afl. ass. 1.distr. (Kh.). Fagp.II 59.62. 1.11.63 oass. Kh. 1.9.64 gdir. 1.9.68 ktr. gdir. (3.ekspkt.).
- Olsen, E., f.19.1.42 i Vråby. P.&T.1.9.58. Fagp.I 70.61. 1.9.61 mhp. 1.9.63 ass. Ringsted. 15.11.63 Køge. Fagp.II 64.68. 1.10.69 oass. Køge.
- Olsen, G. E. O., frk., f.3.11.11 i Rønne. P.&T.1.12.30. 1.12.35 kontorist. 1.4.46 kontorass. II. 1.10.47 kontorass. I. 1.4.69 overkontorassistent Kh. (Lyngby).
- Olsen, G. K., f.3.3.32 i Roskilde. P.&T.1.5.49. Fagp.I 73.52. 1.5.52 mhp. 1.5.54 ass. Nykøbing Fl. 1.10.57 Næstved. Fagp.II 52.61. 1.11.63 oass. Roskilde.
- Olsen, J. K. C., f.5.6.29 i Vejstrup. P.&T.1.9.46. Fagp.I 78.49. 1.9.49 mhp. 1.9.51 ass. Kh. Fagp.II 46.58. 1.10.59 jbp.1 Kh. 1.5.60 oass. Kh. 1.6.61 jbp.1 Kh. 1.9.67 ktr. Kh. (Ø).
- Olsen, J. P., f.10.9.28 i Kh. P.&T.1.9.52 som hjælpetegner. 1.9.54 tegner kabelingtj. 1.4.61 telegrafmester i 15.lkl. kabelingtj. 1.4.66 telegrafmester i 18.lkl. kabelingtj. (Kh.).
- Olsen, J. P., f.29.3.49 i Næstved. P.&T.16.8.68 Lunderskov. 1.10.69 Kolding.
- Olsen, L., f.24.12.29 i Hvidovre. P.&T.1.9.47. Fagp.I 72.50. 1.9.50 mhp. 1.9.52 ass. Kh. Fagp.II 41.58. 1.6.61 oass. Kh. 1.10.69 ktr. Kh. (V).
- Olsen, L. N., fru (f. Enevoldsen), f.4.9.42 i Lyng. P.&T. 16.8.59. Fagp.I 74.62. 1.9.62 mhp. 1.9.64 ass. Kh. Fagp.II 42.69. 1.10.69 oass. Kh.
- Olsen, M., f.17.3.48 i Østerlars. P.&T.16.8.65 Gudhjem. 1.10.66 Køge. Fagp.I 86.68. 27.3.68 Rønne. 1.9.68 mhp. Rønne (i militærtj.).
- Olsen, M. K., frk., f.18.2.50 i Aunsø. P.&T.16.8.69 Ærøskøbing.
- Olsen, O. E., frk., f.27.2.51 i Klaksvik. P.&T.16.8.68 Hørsholm. 1.10.69 Helsingør.
- Olsen, P. L., f.12.9.42 i Nymark. P.&T.16.8.60. Fagp.I 63. 63. 1.9.63 mhp. 1.9.65 ass. Kh. 15.6.66 ass. Odense.
- Olsen, S. A., f.1.6.19 i Kh. P.&T.1.8.41 som aspirant. 1.8.43 monter I. 1.11.46 mekaniker II. 1.4.52 mekaniker I. 1.7.55 centralmester 2.ingdistr. (Haderslev). 1.4.62 telegrafmester i 18.lkl. 2.ingdistr. (Åbenrå). 1.4.66 overtelegrafmester i 21.lkl. 2.ingdistr. (Åbenrå).
- Olsen, S. M. C., fru (f. Bech), f.15.5.13 i Odense. P.&T. 1.11.30. 1.6.37 kontorist. 1.4.47 kontorass. II. 1.8.50 kontorass. I. 1.4.65 overkontorassistent Odense T.
- Olsen, T. S., f.25.8.44 i Lundsgård Klint. P.&T.16.8.61. Fagp.I 92.64. 1.9.64 mhp. 1.9.66 ass. Køge. 1.3.68 ass. Kh.
- Olsgaard, I., f.18.4.48 i Bøgesø. P.&T.16.8.65 Store-Heddinge. 1.10.66 Næstved. Fagp.I 74.68. 27.3.68 Kh. 1.9.68 mhp. Kh.
- Olsson, J. W., f.29.1.38 i Skjern. P.&T.1.9.54. Fagp.I 86.57. 1.9.57 mhp. 1.9.59 ass. Århus. 1.10.60 Thorshavn. Fagp. II 46.65. 1.9.65 oass. Skive. 1.6.66 Thorshavn. 1.9.67 ktr. Thorshavn.
- Olufsen, J. O., fhv. næstformand for Dansk Post- og Telegrafreformen, sekretariatschef i Centralorganisation II, f.22.7.30 i Vester Hassing. P.&T.1.9.46. Fagp.I 70.49. 1.9.49 mhp. 1.9.51 ass. Kh. 24.10.52 Fredensborg. 1.1.53 Kh. 1.9.55 jbp.1 Kh. Fagp.II 55.58. 1.12.59 gdir. 1.5.60 oass. Kh. 1.6.61 jbp.1 Kh. 1.6.64 Kh. (postens kundetj.). 1.4.65 ktr. Kh. (postens kundetj.).
- Olufson, A., løjtnant. f.17.5.08 i Udbynedre. P.1.9.24. Fagp.I 96.27. 1.9.27 mhp. 1.9.30 ass. Kh. 1.11.32 Vordingborg. Fagp.II 56.38. 1.5.45 oass. Næstved. 1.10.53 ktr. Roskilde. 1.7.61 postmester i Frederikssund (23.lkl.).
- Omman, S., f.15.8.06 i Kh. P.&T.1.5.35 som monter II. 1.5.39 monter I. 1.4.46 mekaniker II. 1.12.52 mekaniker I. 1.4.57 overmekaniker. 1.4.62 overmekaniker i 15.lkl. 1.ingdistr. (Kh.).
- Ommen, T. A. Nyholm, f.3.6.25 i Tinglev. P.&T.1.9.44. Fagp.I 70.47. 1.9.47 mhp. 1.9.49 ass. Løgumkloster. 10.9.49 Nørre-Åby. Fagp.II 36.56. 1.9.60 oass. Nørre-Åby. 8.7.—31.8.66 kst. pm. i Nørre-Åby. 1.4.69 postforvalter ved posteksp. Århus 4 (18.lkl.).
- Ottosen, C. G., kystløjtnant I, f.14.9.07 i Sahl. P.1.9.24. Fagp.I 63.27. 1.9.27 mhp. 1.9.30 ass. Vinderup. 1.3.32 Viborg. 25.4.35 Haslev. Fagp.II 49.36. 1.2.36 jbp.2 Frcia. 1.4.40 Frcia. 1.12.40 jbp.2 Frcia. 1.12.43 Frcia. 1.7.45 oass. Nykøbing M. 1.11.54 ktr. jbp.2 Frcia. 1.12.61 postmester i Løgstør. (21.lkl.).
- Ottosen, S. E., f.18.2.15 i Slagelse. P.&T.1.9.31. Fagp.I 59.34. 1.9.34 mhp. 1.3.39 ass. Skælskør. 1957 sommerposteksp. Snekkersten. 1.11.58 oass. Odense. 1.11.63 postmester i Aså (18.lkl.).
- Overbeck, H., f.16.12.21 i Haderslev. P.&T.1.9.39. Fagp.I 86.42. 1.9.42 mhp. 1.1.46 ass. girokt. Fagp.II 52.50. 1952 sommerposteksp. Snekkersten. 1.5.53. jbp.1 Kh. 1.12.54 oass. Odense. 1.6.61 ktr. Slagelse. 1.9.63 post- og telegrafkasserer i 21.lkl. Horsens.
- Oxø, K. B., f.17.4.06 i Kh. P.&T.15.10.28 som løs mekaniker. 1.9.36 monter I. 1.5.42 overmontør. 1.2.48 mekaniker I. 1.4.54 overmekaniker. 1.4.62 overmekaniker i 15.lkl. 1.ingdistr. (Kh.).
- Pallesen, I., frk., f.13.3.51 i Nibe. P.&T.16.8.68 Nibe. 1.10.69 Frhavn.
- Palnæs, E. T., fru (f. Andersen), f.6.4.05 i Præsto. T.16.8.20. Fagp.91.23. 1.9.23 mhp. 1.9.26 ass. Kh.T. 1.2.27 Tønder 1.5.27 Århus. 27.4.30 Skanderborg. Postfagp. 49.31. 1.5.32 Århus. Fagp.II 44.34. 1.7.—31.8.37 kst. pm. Roslev. 1.6.44 oass. Skanderborg. 4.1.—31.1.52 kst. pm. Skanderborg 1.10.53 ktr. Århus. 1.4.61 postforvalter ved Risskov posteksp. (18.lkl.).
- Palsbøj, I. S. K., f.7.1.12 i Kh. P.&T.1.8.41 som monteraspirant. 1.4.42 monter I. 1.9.46 overmontør. 1.2.49 linjemester. 1.4.58 antennemester i 12.lkl. 1.4.63 antennemester i 15.lkl. radioingtj. (Kh.).
- Panduro, J. O., f.11.1.49 i Gadbjerg. P.&T.16.8.66 Jelling. 1.10.67 Grundsted. Fagp.I 70.69. 28.3.69 Kh. 1.9.69 mhp. Kh.
- Paulsen, H. C., f.29.10.32 i Flensborg. P.&T.1.5.49. Fagp.I 80.52. 1.5.52 mhp. 1.5.54 ass. Thorshavn. 1.4.55 Kh. 10.9.56 Sønderborg. Fagp.II 53.61. 1.4.62 ass. Nordborg. 1.4.67 ktr. Århus.
- Paulsen, S. C., f.1.8.38 i Toftlund. P.&T.1.9.54. Fagp.I 90.57. 1.9.57 mhp. 1959 forstærkerprøven. 1.9.59 ass. Kh. htg. Fagp.II 57.65. 1.9.65 oass. Kh. htg.
- Pedersen, A., f.13.12.15 i Kh. P.&T.1.6.31 som cykelbud. 1.1.37 reservepostbud. 1.1.40 postbud. Postbudfagp. 53 (udm.).44. 1.10.44 overpakmester. 1.9.46 elevudt. Fagp. I 100.48. Tildelt Joseph Michaelsens mindemedalje. 1.5.49 ass. Kh. Fagp.II 58.51. 1.4.52 oass. Kh. 1.7.58 ktr. Kh. 1.4.62 overkontrollør Kh. 1.7.66 postmester ved Nørrebro postkontor (25.lkl.).
- Pedersen, A. D., f.4.6.30 i Floulev. P.&T.1.9.48. Fagp.I 93.51. 1.9.51 mhp. 1.9.53 ass. Kh. 1.11.53 Langå. Fagp.II 57.58. 1.9.61 oass. Ringe. 1.9.66 ktr. Tønder.
- Pedersen, A. F., frk., f.30.1.49 i Haderslev. P.&T.16.8.67 Christiansfeldt. 1.10.68 Vojens.
- Pedersen, A. I., cand. phil., R*, f.24.2.02 i Årup. T.16.8.19. Fagp.109.21. 1.9.22 mhp. 1923 radiocertificat af 1.kl. 1.9.25 ass. Kh.T. Postfagp.50.30. 1.5.32 Kh. Fagp.II 61.32. 1933 forstærkerkursus og kursus i måle- og spidse teknik. 13.3.33 Kh.T. 1.9.33 kabelingtj. 1.5.38 oass. kabelingtj. 1.10.39 gdir. 1.5.42 ktr. gdir. 1.2.47 fuldmægtigt gdir. 1.4.50 overkontrollør gdir. 1.9.56 ekspeditionssekretær gdir. 1.2.57 telegrafbestyrer ved hovedtelegrafkontoret (26.lkl.).
- Pedersen, A. K., f.15.7.47 i Ådum. P.&T.16.8.64. Fagp.I 65.67. 1.9.67 mhp. 1.9.69 ass. Kh.
- Pedersen, A. M., fru (f. Jensen), f.30.10.45 i Ulfkær. P.&T.16.8.62. Fagp.I 60.65. 1.9.65 mhp. 1.9.67 ass. Kh.
- Pedersen, A. M. H., frk., f.11.10.44 i Jaungyde. P.&T. 16.8.62. Fagp.I 66.65. 1.9.65 mhp. 1.9.67 ass. Hobro. 1.11.68 ass. Skanderborg.
- Pedersen, A. P., f.8.12.31 i Sommersted. P.&T.1.5.50. Fagp.I 85.53. 1.5.53 mhp. 1.5.55 ass. Kh. 19.4.56 Århus T. 1957 forstærkerprøven. 15.3.57 Kh. htg. Fagp.II 51.62. 1.10.62 oass. Kh. htg. 1.10.68 ktr. Kh. rtf.
- Pedersen, A. S., f.1.6.45 i Aså-Melholt. P.&T.16.8.61. Fagp. I 91.64. 1.9.64 mhp. 1.9.66 ass. Kh. 1.11.66 ass. Skagen.
- Pedersen, A. T., f.17.10.43 i Hårup. P.&T.16.8.61. Fagp.I 82.64. 1.9.64 mhp. 1.9.66 ass. Holstebro.
- Pedersen, A. V., f.13.7.50 i Vorup. P.&T.16.8.67 Rønde. 1.10.68 Holstebro.

- Pedersen, B.**, f.22.10.33 i Oksbøl. P.&T.1.952 som telegrafarbejderaspirant. 1.256 telegrafarbejder. 1.1.60 kontorassistent II. 1.7.63 tegner i 9.inkl. 2.ingdistr. (Åbenrå). 1.6.66 telegrafmester i 15.inkl. 2.ingdistr. (Tønder).
- Pedersen, B.**, f.9.3.40 i Ramsing. P.&T.1.557. Fagp.I 85.60. 1.5.60 mhp. 1.5.62 ass. Fakse. 16.4.63 Århus T. 1964 forstærkerprøven. 9.5.64 Kh.htg. Fagp.II 53.67. 1.1.68 oass. gdir. (4.ekspkt.).
- Pedersen, B.**, f.17.10.41 i Hevring. P.&T.16.8.59. Fagp.I 71.62. 1.9.62 mhp. 1.9.64 ass. Frcia. 1.6.65 Randers. Fagp.II 52.69. Ass. Randers.
- Pedersen, B.**, fru (f. Østen), f.19.9.49 i Kh. P.&T.16.8.66 Rødby. 1.10.67 Maribo. Fagp.I 68.69. 1.9.69 mhp. Maribo.
- Pedersen, B.**, frk., f.15.11.50 i Dronninglund. P.&T. 16.8. 68 Sæby. 1.10.69 Skagen.
- Pedersen, B. F.**, frk., f.10.2.50 i Odense. P.&T.16.8.68 Kerteminde. 1.10.69 Vojens.
- Pedersen, B. M.**, frk., f.25.5.50 i Kh. P.&T.16.8.68 Åbybro. 1.10.69 Brønderslev.
- Pedersen, B. S.**, fru (f. Jensen), f. 18.2.38 i Vejlv. P.& T.1.9.55. Fagp.I 64.58 1.9.58 mhp. 1.9.60 ass. Kh. 1.8.61 Næstved. Fagp.II 45.67. 1.4.69 oass. Næstved.
- Pedersen, B. V.**, f.21.12.37 i Hejnsvig. P.&T.1.9.55. Fagp.I 102.58. 1.9.58 mhp. 1.9.60 ass. Århus. Fagp.II 66.64. 1.7.64 3. overpostinsp. 1.11.64 oass. Århus. 1.2.67 3. overpostinsp. 1.6.69 ktr. 3. overpostinsp.
- Pedersen, B. V. R.**, f.10.2.43 i Ø. Tørslev. P.&T.16.8.59. Fagp.I 89.63. 1.4.63 mhp. 1.4.65 ass. Lemvig. 16.5.66 Struer. Fagp.II 56.68. 1.10.69 oass. Silkeborg.
- Pedersen, C.**, f.22.4.25 i Hjerring. P.&T.1.9.42. Fagp.I 64.45. 1.9.45 mhp. 1.9.47 ass. Kh. 22.4.48 Stege. Fagp.II 43.52. 1.5.53 Esbjerg. 1.4.57 oass. Grindsted. 1.4.64 ktr. Herning.
- Pedersen, C. C.**, f.15.8.02 i Assens. P.1.9.18. Fagp.I 67.21. 1.9.21 mhp. 1.9.24 ass. Holbæk. 1.4.25 Kh. 1.10.30 Nysted. Fagp.II 39.36. 1.12.36 jbp.2 Frcia. 1.9.42 oass. Skagen. 1.5.51 ktr. Ringsted. 1.6.60 postmester i Skagen (21. lkl.).
- Pedersen, C. C. L.**, f.2.2.25 i Kolding. P.&T.1.9.42. Fagp.I 61.45. 1.9.45 mhp. 1947 radiocertifikat af I. kl. 1.9.47 ass. Lyngby radio. 1.9.48 Blåvand radio. Fagp.II 37.55. 1.4.57 oass. Blåvand radio. 1.4.62 ktr. Blåvand radio.
- Pedersen, C. E.**, f.12.8.50 i Ringkøbing. P.&T.16.8.68 Juelsminde. 1.10.69 Vejle.
- Pedersen, E.**, fru (f. Kristensen), f.18.3.40 i Brønderslev. P.&T.1.5.57. Fagp.I 63.60. 1.5.60 mhp. 1.5.62 ass. Nordborg. Fagp.II 40.67 Ass. Norborg.
- Pedersen, E. B.**, f.17.6.47 i Dronninglund. P.&T.16.8.64 Fagp.I 78.67. 1.9.67 mhp. 1.9.69 ass. Kh. (i militærtj.).
- Pedersen, E. B. L.**, f.25.1.13 i Randers. P.&T.1.9.31. Fagp.I 71.34. 1.9.34 mhp. 1.9.37 ass. Nykøbing Fl. 11.10.37 Ålborg. 3.1.38 Nørresundby. 1.5.38 Kh. Fagp.II 39.42. 1.9.48 oass. Kh. 1.4.56 ktr. Kh. 1.7.64 postmester i Rønde. (18. lkl.).
- Pedersen, E. C. J.**, f.6.10.27 i Fredericia. P.&T.1.9.44. Fagp.I 74.47. 1.9.47 mhp. 1.9.49 ass. Kh. 22.4.50 Neksø. 1.5.52 Kh. Fagp.II 39.55. 1.11.58 oass. Kh. 1.9.65 ktr. Kh. (avispkt.).
- Pedersen, E. E.**, f.15.10.18 i Ålborg. P.&T.1.9.35. Fagp.I 94.38. 1.9.38 mhp. 1940 radiocertifikat af II. kl. 1.11.42 ass. Kh.htg. Fagp.II 58.45. 1.4.51 oass. Kh.htg. 1.7.54 opm.s kt. 1.9.54 ktr. Kh.htg. 1.4.61 overkontrollør Kh. rtf.
- Pedersen, E. H.**, fru (f. Pedersen), f.15.11.41 i Slagelse. P.&T.1.9.58. Fagp.I 71.61. 1.9.61 mhp. 1.9.63 ass. Nykøbing Fl. 1.5.65 ass. Slagelse. 1.9.69 u.f.nr.
- Pedersen, E. H.**, f.17.8.45 i Rends. P.&T.16.8.63. Fagp.I 65.66. 1.9.66 mhp. 1.9.68 ass. Kh.
- Pedersen, E. J.**, f.29.4.19 i Helsingør. P.&T.1.9.37. Fagp.I 92.40. 1.9.40 mhp. 1.9.43 ass. Hornbæk. 1.4.46 Helsingør. Fagp.II 54.48. 1.11.53 oass. 1. overpostinsp. 1.12.59 ktr. Holbæk. 1.10.64 overkontrollør Roskilde.
- Pedersen, E. K.**, frk., f.21.5.47 i Nørre Kongerslev. P.&T.16.8.64. Fagp.I 65.67. 1.9.67 mhp. 1.9.69 ass. Kh.
- Pedersen, E. L.**, f.23.12.45 i Håstrup. P.&T.16.8.63. Fagp.I 66.66. 1.9.66 mhp. 1.9.68 ass. Kh.
- Pedersen, E. S.**, f.8.4.17 i Roskilde. P.&T.1.4.47 som aspirant. 1.4.49 monter I. 1.4.54 mekaniker II. 1.4.55 mekaniker I. 1.4.57 overmekaniker. 1.4.60 radiomester i 15.inkl. 3.ingdistr. (Skåde). 1.4.62 radiomester i 18.inkl. radioingtj. (Gladsaxe).
- Pedersen, E. S. W.**, f.18.5.31 i Vordingborg. P.&T.1.9.47. Fagp.I 74.50. 1.9.50 mhp. 1.9.52 ass. Frcia. T. Fagp.II 39.57. 1.1.62 Frcia. 1.2.62 oass. Silkeborg.
- Pedersen, E. V.**, f.21.4.29 i Skorning. P.&T.1.9.45. Fagp.I 64.48. 1.9.48 mhp. 1.1.51 ass. Nykøbing Fl. 25.10.51 Hille-rød. Fagp.II 40.57. 1.9.60 oass. Kh. 1.4.67 ktr. Kh. (Valby).
- Pedersen, F. G.**, f.5.9.30 i Højrup, Lejrskov Sogn. P.&T. 1.5.48. Fagp.I 63.51. 1.5.51 mhp. 1.5.53 ass. Kh. 1.1.54 Kolding T. 1954 forstærkerprøven. Fagp.II 48.60. 1.12.61 oass. Kolding T. 1.9.68 ktr. Kolding T.
- Pedersen, F. I.**, f.28.10.48 i Tjæreby. P.&T.16.8.66 Skæl-skør. 1.10.67 Næstved. Fagp.I 79.69. 28.3.69 Kh. 1.9.69 mhp. Kh. (i militærtj.).
- Pedersen, G.**, frk., f.10.11.47 i Hårby. P.&T.16.8.65 Glams-bjerg. 1.10.66 Svendborg. Fagp.I 74.68. 27.3.68 Kh. 1.9.68 mhp. Kh.
- Pedersen, G. A.**, fru (f. Jensen), f.4.8.48 i Nyborg. P.&T. 16.8.65 Otterup. 1.10.66 Nyborg. Fagp.I 73.68. 27.3.68 Kh. 1.9.68 mhp. Kh. (18).
- Pedersen, G. H.**, f.18.4.05 i Herning. T.16.9.22. Fagp.85.26. 1.5.26 mhp. 1.5.29 ass. Slagelse. 9.12.29 Nykøbing S. Postfagp.38.31. 1.5.31 Roskilde. 1.3.32 Sorø. 1.10.46 oass. Skive. 1.2.53 postforvalter ved postksp. Vejle 1. 1.10. 62 postmester i Christiansfeld (18.inkl.).
- Pedersen, G. L.**, frk., f.17.2.52 i Hesselager. P.&T.16.8.69 Ringe.
- Pedersen, G. V. Sjøholm**, f.5.3.28 i Horsens. P.&T.1.9.45. Fagp.I 73.48. 1.9.48 mhp. 1.9.50 ass. Kh. 1.5.51 Silkeborg. Fagp.II 44.56. 19.11.57—31.1.58 kst. pm. Ølгод. 1.6.59 oass. Århus. 1.4.65 ktr. Århus.
- Pedersen, H.**, f.13.8.21 i Åker. P.&T.1.9.37. Fagp.I 84.40. 1.9.40 mhp. 1943 forstærkerkursus. 1.9.45 ass. Herning. 1.11.48 Kh.rtf. Fagp.II 60.48. 1.5.50 gdir. 1.4.53 oass. gdir. 1.2.57 fuldmægtig gdir. 1.6.61 overkontrollør gdir. 1.4.64 telegrafinspektør gdir. (4. ekspkt.).
- Pedersen, H.**, f.14.2.32 i Århus. P.&T.1.9.49. Fagp.I 93.52. 1.9.52 mhp. 1953 forstærkerprøven. 1.9.54 ass. Ålborg T. Fagp.II 55.60. 1.12.61 oass. Ålborg T. 1.10.68 ktr. Ålborg T.
- Pedersen, H.**, f.19.6.37 i Åby Mark. P.&T.1.9.53. Fagp.I 79.56. 1.9.56 mhp. 1.9.58 ass. Skive. 31.3.61 afk.e.ans. 1.6.62 ass. Skive. Fagp.II 46.65. 1.6.66 oass. Holstebro.
- Pedersen, Hakon**, f.22.4.20 i Århus. P.&T.1.8.46 som hjælpekonstruktør. 1.8.48 konstruktør III 3.ingdistr. 1.8.49 konstruktør II 3.ingdistr. 1.11.54 ingeniør i 7.inkl. 3.ingdistr. 1.4.55 ingeniør i 18.inkl. 3.ingdistr. 1.4.62 ingeniør i 21.inkl. 3.ingdistr. 1.4.69 ingeniør i 23.inkl. 3. ingdistr. (Århus).
- Pedersen, H. F.**, f.26.2.42 i Agedrup. P.&T.1.9.58. Fagp.I 98.61. 1.9.61 mhp. 1.9.63 ass. Brædstrup. 1.3.64 Århus. Fagp.II 52.67. 1.10.68 oass. 3. overpostinsp.
- Pedersen, H. G.**, f.20.7.47 i Hinge. P.&T.16.8.64. Fagp.I 92.67. 1.9.67 mhp. 1.9.69 ass. Ikast.
- Pedersen, H. H.**, f.26.6.39 i Slagelse. P.&T.1.9.56. Fagp.I 66.59. 1.9.59 mhp. 1.9.61 ass. Roskilde. Fagp.II 39.66. 17.68 oass. Esbjerg.
- Pedersen, H. H.**, frk., f.31.5.49 i Søby Ærø. P.&T.16.8.66 Ærøskøbing. 1.10.67 Svendborg. Fagp.I 70.69. 28.3.69 Kh. 1.9.69 mhp. Kh.
- Pedersen, H. J.**, f.13.1.46 i Dronninglund. P.&T.16.8.64. Fagp.I 87.67. 1.9.67 mhp. 1.9.69 ass. Kh.
- Pedersen, H. L.**, f.29.8.29 i Silkeborg. P.&T.1.5.46. Fagp.I 69.49. 1.5.49 mhp. 1951 forstærkerprøven. 1.5.51 ass. Kh.rtf. 1.11.52 Ålborg T. Fagp.II 43.57. 1.4.60 oass. Ålborg T. 1.4.65 ktr. Ålborg T.
- Pedersen, H. L. P.**, f.26.7.13 i Kh. P.&T. 1.3.47 som monteraspirant. 1.3.49 monter I. 1.4.54 mekaniker II. 1.4. 61 mekaniker i 10.inkl. 1.4.64 mekaniker i 12.inkl. 1.6.69 overmekaniker i 15.inkl. P.&T.s værksteder.
- Pedersen, H. M.**, f.10.7.11 i Brædstrup. P.&T.1.9.30. Fagp.I 93.33. 1.9.33 mhp. 1.9.36 ass. Horsens. 15.4.37 Nordby Fønø. 1.1.39 Frcia. 1.3.39 Odense. Fagp.II 58.40. 1.11.46 oass. Nyborg. 1.9.56 postmester i Fuglebjerg (18.inkl.).

- Pedersen, H. S., f.27.5.19 i Bodholt. P.&T.1.9.36. Fagp.I 80.39. 1.9.39 mhp. 1.6.43 ass. Kh. 1.5.46 Aarhus. Fagp.II 51.46. 1.2.48 3. overpostinsp. 1.9.52 oass. Vejle. 1.1.59 ktr. Nykøbing M. 15.12.65-31.3.66 kst. pm. Nykøbing M. 1.4.68 postmester i Fåborg (23.lkl.).
- Pedersen, H. S., f.23.4.26 i Erritsø. P.&T.1.8.42 som cykelbud. 1.4.46 reservepostbud. 1.5.47 postbud. Postbud-fagp.49.51. 1.9.51 elevudd. Fagp.I 101.53. 1.5.54 ass. Kolding. 1.5.55 Frcia. Fagp.II 50.57. 1.2.59 oass. Randers. 1.9.64 ktr. Alborg.
- Pedersen, H. S., f.16.9.32 i Bakkebølle. P.&T.1.3.59 som mekanikeraspirant. 1.11.60 mekaniker i 7.lkl. 1.11.61 mekaniker i 10.lkl. 1.4.63 mekaniker i 12.lkl. 1.4.65 overmekaniker i 15.lkl. radiotj. (Kh.).
- Pedersen, H. Søndergaard, f.31.3.45 i Revl. P.&T.16.8.63. Fagp.I 71.66. 1.9.66 mhp. 1.9.68 ass. Kh. (luffhavn).
- Pedersen, I., frk., f.23.8.13 i Aarhus. P.&T.15.9.31 som ekstrakontorist. 1.9.36 elev. Fagp.I 85.39. 1.9.39 mhp. 1.9.42 ass. Skive. 1.11.42 Nørresundby. 1.4.57 Aarhus. 1.4.63 oass. Aarhus.
- Pedersen, I., f.23.1.30 i Tvorup, Lyngby Sogn. P.&T.1.5.48. Fagp.I 60.51. 1.5.51 mhp. 1953 forstærkerprøven. 1.6.53 ass. Kolding T. 1.5.55 Alborg T. Fagp.II 38.60. 1.12.61 oass. Alborg T. 1.4.69 ktr. Alborg T.
- Pedersen, I., frk., f.31.10.47 i Junget. P.&T.16.8.65 Roslev. 1.10.66 Skive. Fagp.I 70.68. 27.3.68 Kh. 1.9.68 mhp. Kh.
- Pedersen, I. C., frk., f.21.3.27 i Grænge. P.&T.1.2.45 1.4.48 kontorist. 1.4.56 kontorass.II. 1.4.61 kontorass.I. 1.9.68 overkontorassistent Kh.htg.
- Pedersen, I. L. H., fru (f. Hansen), f.1.9.17 i Gilleleje. P.&T.1.9.36. 1.9.41 kontorist. 1.4.46 kontorass.II. 1.4.50 kontorass.I. 1.4.63 overkontorassistent Aarhus.
- Pedersen, J., f.14.10.33 i Frøjk. P.&T.1.5.50. Fagp.I 78.53. 1.5.53 mhp. 1954 forstærkerprøven. 1.5.55 ass. Esbjerg. 24.10.58 Kh. htg. Fagp.II 49.62. 1.6.62 kabelingjt. (Rømø). 1.10.62 oass. kabelingjt. (Rømø). 1.4.69 ktr. Odense T.
- Pedersen, J., f.14.11.42 i Fausing. P.&T.16.8.60. Fagp.I 69.63. 1.9.63 mhp. 1.9.65 ass. Kh. 15.5.66 ass. Aarhus.
- Pedersen, J. A., f.26.4.27 i Viborg. P.&T.1.11.50 som hjælpekonstruktør. 1.11.52 konstruktør III 3. ingdistr. 1.11.53 konstruktør II 3.ingdistr. 1.4.63 konstruktør i 18.lkl. 3.ingdistr. 1.9.68 overkonstruktør i 21.lkl. 3.ingdistr. (Aarhus).
- Pedersen, J. E. R., f.8.6.50 i Lyngs. P.&T.16.8.67 Hurup Thy. 1.10.68 Thisted.
- Pedersen, J. F., f.21.9.25 i Hammelev. P.&T.1.9.42. Fagp.I 88.46. 1.5.46 mhp. 1947 radiocertifikat af I.kl. 1.5.48 ass. Lyngby radio. 1.10.49-14.6.50 u.f.nr. Fagp.II 63.54. 1.8.55 Kh.htg. 1.10.55 gdir. 1.4.56 oass. gdir. 1.4.61 ktr. gdir. 1.4.65 overkontrollør gdir. 1.9.68 telegrafinspektør i 23.lkl. gdir. (i.tekn.kt.).
- Pedersen, J. F., f.25.12.28 i Herlev. P.&T.1.5.46. Fagp.I 73.49. 1.5.49 mhp. 1.5.51 ass. Kh. Fagp.II 44.56. 1.4.60 oass. Kh. 1.1.67 postmester ved indlevpkt. 33 (15.lkl.).
- Pedersen, J. H., f.29.8.34 i Tommerup. P.&T.1.7.62 som styrmands aspirant. 1.8.64 styrmand i 15.lkl. Kabelingjt. 1.9.68 styrmand i 18.lkl. kabelingjt. 1.7.69 overstyrmand kabelingjt. (Korsør).
- Pedersen, J. I., f.27.6.35 i Vitthen. P.&T.1.9.52. Fagp.I 63.55. 1.9.55 mhp. 1.9.57 ass. Kh. 1.6.61 jbp.I Kh. Fagp.II 41.63. 1.9.64 oass. Kh. 1.4.65 jbp.I Kh. 1.6.69 oass. Kh. (Greve Strand).
- Pedersen, J. I., frk., f.24.4.49 i Jetsmark. P.&T.16.8.66 Abybro. 1.10.67 Hjørring. Fagp.I 80.69. 28.3.69 Kh. 1.9.69 mhp. Kh.
- Pedersen, J. K., f.25.11.50 i Saksøbing. P.&T.16.8.67 Saksøbing. 1.10.68 Vordingborg.
- Pedersen, J. K., f.26.8.51 i Hjallderup. P.&T.16.8.69 Hjallderup.
- Pedersen, J. M., f.23.8.47 i Frhavn. P.&T.16.8.64. Fagp.I 63.67. 1.9.67 mhp. 1.9.69 ass. Kh. (42).
- Pedersen, J. M. Ø., f.22.3.50 i Tim. P.&T.16.8.67 Abybro. 1.10.68 Hjørring.
- Pedersen, J. O., f.28.7.02 i Brædstrup. T.1.12.19. Fagp. 96.22. 1.12.22 mhp. 1.12.25 ass. Frcia T. 1.5.32 Randers. Postfagp. 34.33. 29.4.34 Alborg. 1.5.51 postforvalter ved posteksp. Alborg i (18.lkl.).
- Pedersen, J. P., f.13.10.36 i Haderup. P.&T.1.5.54. Fagp.I 87.57. 1.5.57 mhp. 1.5.59 ass. Fjerritslev. 1.3.63 Viborg. Fagp.II 56.64. 1.9.65 oass. Lemvig.
- Pedersen, J. P., f.13.12.46 i Turup. P.&T. 16.8.64. Fagp.I 76.67. 1.9.67 mhp. 1.9.69 ass. Hillerød.
- Pedersen, J. P., f.20.10.49 i Uth. P.&T.16.8.67 Brædstrup. 1.10.68 Horsens.
- Pedersen, J. S., f.16.6.51 i Korsør. P.&T.16.8.68 Skælskør. 1.10.69 Korsør.
- Pedersen, J. T., f.19.8.46 i Middelfart. P.&T.16.8.63. Fagp.I 66.66. 1.9.66 mhp. 1.9.68 ass. Kh. (V).
- Pedersen, J. V., f.1.12.15 i Aarhus. P.&T. 1.5.42 som montør aspirant. 1.5.44 monter I. 1.4.49 mekaniker II. 1.4.54 mekaniker I. 1.5.58 overmekaniker. 1.4.62 overmekaniker i 15.lkl. 3.ingdistr. 1.4.66 telegrafmester i 18.lkl. 3. ingdistr. (Aalborg).
- Pedersen, J. V., frk., f.17.10.51 i Roskilde. P.&T.16.8.69 Kh. (Tåstrup).
- Pedersen, J. V. F., f.6.8.45 i Odder. P.&T.16.8.62. Fagp.I 74.65. 1.9.65 mhp. 1.9.67 ass. Kh.
- Pedersen, K. A., f.22.4.23 i Odense. P.&T.1.9.40. Fagp.I 76.43. 1.9.43 mhp. 1.4.46 ass. Kh. 16.4.46 Odense. Fagp.II 39.52. 1954 sommerposteksp. Vejrs Strand. 1.9.55 oass. jbp.2 Frcia. 1.9.61 ktr. Odense (postens kundetj.). 1.9.68 overkontrollør Odense.
- Pedersen, K. B., f.26.8.48 i Sebbesund. P.&T.16.8.66 Ars. 1.10.67 Skive. Fagp.I 93.69. 28.3.69 Kh. 1.9.69 mhp. Kh.
- Pedersen, K. E., f.21.2.47 i Ebeltoft. P.&T.16.8.64. Fagp.I 87.67. 1.9.67 mhp. 1.9.69 ass. Kh. rtf.
- Pedersen, K. H., frk., f.14.4.46 i Åbenrå. P.&T.17.6.63 som kontorassistent aspirant. 1.5.67 kontorass.II. 16.8.67 elev. Fagp.I 64.69. 1.4.69 mhp. Kh.
- Pedersen, K. I., f.19.7.45 i Blankenborg, Vindinge. P.&T. 16.8.62. Fagp.I 87.65. 1.9.65 mhp. 1.9.67 ass. Kh. 20.12.67 Kh. rtf. 1969 forstærkerprøven. Ass. Kh. rtf.
- Pedersen, K. M., f.10.12.14 i Hyllested. P.&T.1.9.32. Fagp.I 92.35. 1.9.35 mhp. 1.1.39 ass. Frcia T. 16.4.39 Kolding. 1940 forstærkerkursus. Fagp.II 54.42. 1.4.48 oass. Kalundborg. 1.4.54 ktr. Kalundborg. 1.12.59 stationsleder i 21.lkl. Esbjerg. 1.4.66 post- og telegrafkasserer i 23.lkl. Aarhus.
- Pedersen, K. M., fru (f. Nielsen), f.23.10.45 i Alborg. P.&T.16.8.62. Fagp.I 79.65. 1.9.65 mhp. 1.9.67 ass. Kh. htg. 15.5.69 ass. Alborg.
- Pedersen, K. M., frk., f.24.2.48 i Skive. P.&T.16.8.67 Neksø. 1.10.68 Esbjerg.
- Pedersen, K. O., f.16.6.20 i Tjæreborg. P.&T.1.9.36. Fagp.I 82.39. 1.9.39 mhp. 1940 forstærkerkursus. 1.7.44 ass. Kh.rtf. 31.7.48 afsk. e. ans. 1.8.49 ass. Kh.rtf. Fagp.II 41.52. 1.4.53 oass. Kh.rtf. 1.12.56 ktr. Haderslev. 1.4.63 stationsleder i 21.lkl. Haderslev. 1.1.68 overkontrollør Kh. rtf.
- Pedersen, K. R., frk., f.25.6.45 i Højene. P.&T.16.8.61. Fagp.I 79.64. 1.9.64 mhp. 1.9.66 ass. Kh. (Holte).
- Pedersen, K. Rønning, frk., f.18.6.45 i Bramdrup. P.&T. 16.8.62. Fagp.I 71.65. 1.9.65 mhp. 1.9.67 ass. Kh. (19).
- Pedersen, K. V., f.17.7.45 i Nørresundby. P.&T.16.8.62. Fagp.I 64.65. 1.9.65 mhp. 1.9.67 ass. Kh. (omk.).
- Pedersen, L. K., f.10.10.33 i Silkeborg. P.&T.1.9.50. Fagp.I 78.53. 1.9.53 mhp. 1.9.55 ass. Ringkøbing. 28.4.56 Hammelev. 1.6.58 Aarhus. Fagp.II 55.61. 1.7.61 3. overpostinsp. 1.9.62 oass. Aarhus. 1.7.63 3. overpostinsp. 1.9.66 ktr. Aarhus. 1.6.69 ktr. 3. overpostinsp.
- Pedersen, L. K., f.7.3.35 i Lisbjerg. P.&T.1.9.52. Fagp.I 70.55. 1.9.55 mhp. 1.9.57 ass. Ringsted. Fagp.II 46.63. 1.3.65 oass. Struer.
- Pedersen, L. K., frk., f.31.3.49 i Kh. P.&T.16.8.67 Kh. (Brønshøj).
- Pedersen, L. O. f.25.3.45 i Grauballe. P.&T.16.8.62. Fagp.I 68.65. 1.9.65 mhp. 1.9.67 ass. Kh. htg.
- Pedersen, L. P., f.14.4.38 i Hjørring. P.&T.1.9.55. Fagp.I 73.58. 1.9.58 mhp. 1.9.60 ass. Hjørring. Fagp.II 52.67. 1.9.69 oass. Hjørring.
- Pedersen, M., f.25.8.46 i Voel. P.&T. 16.8.64. Fagp.I 82.67. 1.9.67 mhp. 1.9.69 ass. Kh.
- Pedersen, M. B., f.8.1.51 i Randers. P.&T.16.8.69 Langå.
- Pedersen, M. K., fru (f. Jensen), f.27.11.47 i Sandvig-Allinge. P.&T.16.8.62. Fagp.I 89.65. 1.9.65 mhp. 1.9.67 ass. Kh. (Albertslund).

- Pedersen, M. N.**, f.29.6.45 i Viborg. P.&T.16.8.62. Fagp.I 68.65. 1.9.65 mhp. 1.9.67 ass. Skive.
- Pedersen, M. P.**, frk., f.22.9.50 i Maglegårds sogn. P.&T. 16.8.68 Sorø. 1.10.69 Slagelse.
- Pedersen, N.**, f.24.6.29 i Horne. P.&T.1.9.46. Fagp.I 72.49. 1.9.49 mhp. 1.9.51 ass. Kh. 1.5.53 afl. 1.distr. (Kh.). 1.10.54 Marstal. 1.5.60 Kh. 1.6.66 oass. Kh. (toldpkt.).
- Pedersen, O.**, f.24.10.13 i Vrist. P.&T.1.9.31. Fagp.I 72.34. 1.9.34 mhp. 1.11.37 ass. Esbjerg. 1.3.39 Frcia. Fagp.II 50.47. 1.2.48 oass. Kolding. 1.5.55 ktr. Horsens. 1.8.65 postmester i Odder (23.lkl.).
- Pedersen, O.**, f.12.5.35 i Vejgård. P.&T.16.5.53. Fagp.I 85.56. 1.8.56 mhp. 1.6.58 ass. Århus T. 1959 forstærkerprøven. 13.3.59 Kh. htg. Fagp.II 36.64. 1.9.64 oass. Kh. htg.
- Pedersen, O.**, f.21.1.40 i Bogense. P.&T.1.5.57. Fagp.I 78.60. 1.5.60 mhp. 1.5.62 ass. Kh. Fagp.II 46.67. 1.7.68 oass. Kh. (V).
- Pedersen, O.**, f.7.10.44 i Middelfart. P.&T.16.8.61. Fagp.I 78.64. 1.9.64 mhp. 1.9.66 ass. Haslev.
- Pedersen, O. A.**, f.9.12.43 i Randers. P.&T. 16.8.61. Fagp. I 86.64. 1.9.64 mhp. 1.9.66 ass. Kh. 17.12.66 Kh. rtf. 1968 forstærkerprøven. Ass. Kh. rtf.
- Pedersen, O. B.**, f.11.12.47 i Bjerreby. P.&T.16.8.65 Ringe. 1.10.66 Åbenrå. Fagp.I 64.68. 27.3.68 Kh. 1.9.68 mhp. Kh. (i militærtj.).
- Pedersen, O. B.**, f.1.6.52 i Odense. P.&T.16.8.69 Årup.
- Pedersen, O. E. A.**, f.24.11.10 i Silkeborg. P.&T.1.9.30. Fagp.I 81.33. 1.9.33 mhp. 1.9.36 ass. Frcia T. 1.4.37 Kh. 1.5.39 Frcia T. 1.6.40 Horsens. Fagp.II 46.42. 1.9.42 jbp.2 Frcia. 1.10.46 oass. Herning. 1.11.48 jbp.2 Frcia. 1.10.54 Århus. 1.12.54 ktr. Odense. 1.12.62 postmester i Maribo (23.lkl.).
- Pedersen, O. K.**, f.19.4.49 i Skive. P.&T.16.8.68 Bjerringbro. 1.10.69 Holstebro.
- Pedersen, O. T.**, f.6.5.25 i Vrold. P.&T.1.9.44. Fagp.I 75.47. 1.9.47 mhp. 1949 forstærkerkursus. 1.9.49 ass. Århus T. Fagp.II 48.54. 1.4.58 oass. Århus T. 1.4.66 ktr. Århus T.
- Pedersen, P.**, f.2.2.42 i Århus. P.&T.1.5.58. Fagp.I 65.61. 1.5.61 mhp. 1.5.63 ass. Kh. (Hellerup).
- Pedersen, P. H.**, f.27.10.46 i Skive. P.&T.16.8.64. Fagp.I 89.67. 1.9.67 mhp. 1.9.69 ass. Kh.
- Pedersen, P. I. B. H.**, f.13.12.37 i Slagelse. P.&T.1.9.54. Fagp.I 86.57. 1.9.57 mhp. 1.9.59 ass. Kh. Fagp.II 55.66. 1.2.67 oass. gdir. (2.ekspkt.).
- Pedersen, P. J.**, f.23.2.10 i Bredballe. P.&T.1.9.30. Fagp.I 55.33. 1.9.33 mhp. 1.9.36 ass. Ebeltøft. 1.5.50 Århus. 1.11.58 oass. Århus. 1.11.62 postforvalter ved posteksp. Vejle 1. 1.10.69 postforvalter ved posteksp. Kolding 1 (r.21).
- Pedersen, P. J. W.**, f.8.11.49 i Århus. P.&T.16.8.67 Bogen. 1.10.68 Frcia.
- Pedersen, P. T.**, f.29.7.29 i Assens. P.&T.1.5.46. Fagp.I 53.49. 1.5.49 mhp. 1.5.51 ass. Kh. Fagp.II 38.59. 1.6.61 oass. Kh. (21).
- Pedersen, P. V.**, f.19.12.18 i Holsteinborg sogn. P.&T.1.9.36. Fagp.I 79.39. 1.9.39 mhp. 1.1.43 ass. Holbæk. 1.5.44 Kh. Fagp.II 53.47. 1.11.47 gdir. 1.7.52 ass. Kh. 1.4.59 ktr. Kh. (S).
- Pedersen, R. E.**, fru (f. Christensen), f.5.8.47 i Snedsted. P.&T.16.8.65 Hurup Thy. 1.10.66 Thisted. Fagp.I 75.68. 27.3.68 Kh. 1.9.68 mhp. Kh.
- Pedersen, R. K.**, fru (f. Christiansen), f.23.6.46 i Barløse. P.&T. 16.8.62. Fagp.I 90.65. 1.9.65 mhp. 1.9.67 ass. Kh. 26.11.68-25.4.69 u.f.nr. 26.4.69 ass. Odense.
- Pedersen, R. Rejnholt.** f.5.3.29 i Rørbæk. P.&T.1.9.45. Fagp.I 81.48. 1.9.48 mhp. 1950 forstærkerkursus. 1.9.50 ass. Kh.rtf. 25.4.52 Nykøbing Fl. 1.1.55 Odense T. 1.6.56 kabelingjt. Fagp.II 52.57. 1.12.58 oass. Nyborg. 1.7.61 oass. kabelingjt. 1.4.64 ktr. kabelingjt. 1.9.58 overkontrollør kabelingjt. (Kh.).
- Pedersen, S.**, fru (f. Andersen), f.5.5.48 i Løgstør. P.&T. 16.8.65 Løgstør. 1.10.66 Nykøbing M. Fagp.I 71.68. 27.3.68 girokt. 1.9.68 mhp. girokt.
- Pedersen, S. A. H.**, f.27.9.19 i Århus. P.&T.15.12.42 som monteraspirant. 1.1.45 montør I. 1.4.50 mekaniker II. 1.9.57 mekaniker I. 1.4.62 mekaniker i 12.lkl. 1.4.65 overmekaniker i 15.lkl. 3.ingdistr. (Århus).
- Pedersen, S. A. J. D.**, R*, f.5.3.03 i Vejle. T.16.8.19. Fagp. 79.21. 1.9.22 mhp. 1.9.25 ass. Kh.T. Postfagp.51.32. 22.2.32 Kh. Fagp.II 59.35. 1.1.36 jbp.1 Kh. 1.1.42 Kh. 1.10.42 oass. Holbæk. 1.3.47 ktr. Thisted. 21.8.-31.10.48 kst. pm. Thisted. 1.9.51 overkontrollør Esbjerg. 1.10.57 postmester i Vordingborg (23.lkl.).
- Pedersen, S. C.**, f.20.3.49 i Ringsted. P.&T.16.8.67 Hede-husene. 1.10.68 Roskilde.
- Pedersen, S.-E.**, f.19.12.37 i Århus. P.&T.1.9.55. Fagp.I 62.58. 1.9.58 mhp. 1.9.60 ass. Århus. Fagp.II 38.65. 1.4.69 oass. Århus.
- Pedersen, S. M.**, fru (f. Pedersen), f.26.8.35 i Siem. P.&T.1.9.51 Fagp.I 78.54. 1.9.54 mhp. 1.9.56 ass. Kolding. 1.4.60 Tinglev. Fagp.II 46.67. 1.12.67 oass. Tinglev.
- Pedersen, S. S.**, f.31.3.48 i Randers. P.&T.16.8.65 Langå. 1.10.66 Odder. 1.1.67 Skjern. Fagp.I 80.68. 27.3.68 Kh. 1.9.68 mhp. Kh.
- Pedersen, T. M.**, frk., f.29.1.49 i Stevnstrup. P.&T.16.8.66 Bjerringbro. 1.10.67 Grenå. Fagp.I 74.69. 28.3.69 Kh. 1.9.69 mhp. Kh.
- Pedersen, U. M.**, frk. f.10.2.46 i Kh. P.&T.16.8.63. Fagp.I 82.66. 1.9.66 mhp. 1.9.68 ass. Kh. htg.
- Pedersen, V.**, f.3.8.20 i Esbjerg. P.&T.1.9.36. Fagp.I 73.39. 1.9.39 mhp. 1940 forstærkerkursus. 1.9.44 ass. Århus T. Fagp.II 42.47. 1.11.47 Esbjerg. 1.4.52 oass. Esbjerg. 1.4.58 ktr. Esbjerg. 1.10.66 overkontrollør Århus T.
- Pedersen, W. B.**, f.25.1.51 i Abyhøj. P.&T.16.8.68 Viby J. posteksp. 1.12.68 Rønde. 1.10.69 Odder.
- Pedersen, V. K. B.**, f.19.12.06 i Kh. P.1.9.24. Fagp.I 72.27. 1.9.27 mhp. 1.9.30 ass. Kh. 1.5.31 girokt. 1.11.32 Humble. 1.4.34 Kh. Fagp.II 46.36. 1.10.38 girokt. 1.4.40 Kh. 1.9.45 oass. Kh.
- Perregaard, M. E.**, frk., f.22.7.13 i Århus. P.&T.15.9.31. 1.8.37 kontorist. 1.11.46 kontorass.II. 1.4.57 kontorass.I. 1.9.68 overkontrollørassistent Århus T.
- Persson, L.**, frk., f.29.3.49 i Vesløs. P.&T.16.8.66 Fjerritslev. 1.10.67 Thisted. Fagp.I 80.69. 28.3.69 Kh. htg. 1.9.69 mhp. Kh. htg.
- Petersen, A. D.**, f.3.4.50 i Horsens. P.&T.16.8.67 Brædstrup. 1.10.68 Horsens.
- Petersen, A. E. F.**, frk., f.28.7.47 i Haderslev. P.&T.16.8.65 Toftlund. 1.10.66 Haderslev. Fagp.I 75.68. 27.3.68 Kh. 1.9.68 mhp. Kh.
- Petersen, A. P.**, f.8.11.24 i Haraldsted. P.&T.1.1.55 som styrmands aspirant. 1.1.57 styrmand i 15.lkl. kabelingjt. 1.12.62 telegrafmester i 15.lkl. radioingjt. 1.4.69 telegrafmester i 18.lkl. radioingjt. (Kh.).
- Petersen, B.**, fru (f. Christensen), f.16.1.43 i Grejs. P.&T.16.8.60. Fagp.I 74.63. 1.9.63 mhp. 1.9.65 ass. Horsens. 1.11.68-31.1.69 u.f.nr. Ass. Horsens.
- Petersen, B.**, fru (f. Gade), f.6.1.48 i Tårs. P.&T.16.8.65 Sindal. 1.10.66 Brønderslev. Fagp.I 80.68. 27.3.68 Kh. 1.9.68 mhp. Kh.
- Petersen, B. H.**, f.17.6.45 i Nybølle. Hillerslev. P.&T. 16.8.63 Fagp.I 74.66. 1.9.66 mhp. 1.9.68 ass. Kh.
- Petersen, B. S.**, frk., f.23.2.51 i Maribo. P.&T.16.8.67 Broager. 1.10.68 Sønderborg.
- Petersen, B. W.**, frk., f.3.8.41 i Erritsø. Vejle. P.&T. 16.8.64. Fagp.I 89.66. 1.4.66 mhp. 1.4.68 ass. Kh. (oplysningskt.).
- Petersen, C.**, f.21.4.17 i Søllerød. P.&T.15.10.46 som hjælpekonstruktør. 1.11.48 konstruktør III radioingjt. 1.11.49 konstruktør II radioingjt. 1.4.55 konstruktør i 18.lkl. radioingjt. 1.4.62 overkonstruktør i 21.lkl. radioingjt. 1.4.69 overkonstruktør i 23.lkl. radioingjt. (Kh.).
- Petersen, C. F.**, f.8.5.32 i Grejsdal. P.&T.1.9.48. Fagp.I 59.51. 1.9.51 mhp. 1.9.53 ass. Kh. 24.10.53 Nakskov. 1.4.55 Frcia. 1.9.55 jbp.2 Frcia. Fagp.II 42.59. 1.9.61 Frcia. 1.9.62 oass. jbp.2 Frcia. 1.6.66 Åbenrå. 1.10.69 ktr. Skive.
- Petersen, C. J.**, f.18.1.49 i Neksø. P.&T.16.8.66 Neksø. 1.10.67 Helsingør. Fagp.I 62.69. 28.3.69 Kh. 1.9.69 mhp. Kh. (i militærtj.).

- Petersen, C. T., f.13.12.02 i Kh. P.&T.16.4.23. 1.5.34 montør I. 1.6.35 overmontør. 1.4.39 værkstedsformand. 1.4.44 overmekaniker. 1.4.46 værkfører. 1.4.48 værkfører II P.&T.s værksteder. 1.4.55 værkfører I P.&T.s værksteder. 1.7.61 værkfører i 21.lkl. P.&T.s værksteder.
- Petersen, D. K., fru (f. Wulff), f.20.2.40 i Vejgård. P.&T. 1.5.57. Fagp.I 82.60. 1.5.60 mhp. 1.5.62 ass. Ålborg. 13.1.—12.7.66 u.f.nr. Ass. Ålborg.
- Petersen, D. S., frk., f.29.9.50 i Skanderborg. P.&T.16.8. 68 Ry. 1.10.69 Skanderborg.
- Petersen, E., f.22.12.26 i Tønder. P.&T.1.9.44. Fagp.I 68.47. 1.9.47 mhp. 1.9.49 ass. Kh. Fagp.II 37.54. 1.4.59 oass. Kh. 1.9.66 ktr. Kh. (Vanløse).
- Petersen, Erik, f.5.6.48 i Egvad. P.&T.16.8.65 Rødekro. 1.10.66 Frcia. Fagp.I 75.68. 27.3.68 Kh. 1.9.68 mhp. Kh.
- Petersen, E. C., f.18.7.24 i Korsør. P.&T.1.9.41. Fagp.I 78.44. 1.9.44 mhp. 1946 forstærkerkursus. 1.9.46 ass. Kh. 22.4.48 Kolding. 1.11.49 Esbjerg. 1.2.52 Kolding. 1.4.53 Kolding T. Fagp.II 40.53. 1.4.55 oass. Kolding T. 1.4.61 ktr. Kh.rtf.
- Petersen, E. D. L., fru (f. Pedersen), f.23.7.47 i Ribe. P.&T. 1.6.85 Bramminge. 1.10.66 Vejen. Fagp.I 72.68. 27.3.68 Holstebro. 1.9.68 mhp. Holstebro. 1.11.68 mhp. Bramminge.
- Petersen, E. G., f.3.8.15 i Fårevjelle. P.&T.1.9.31. Fagp.I 54.34. 1.9.34 mhp. 1.9.39 ass. Nykøbing S. 1.5.43 Varde. 1.4.61 oass. Varde.
- Petersen, E. L., fru (f. Wegener), f.31.5.29 i Glostrup. P.&T.1.8.46 1.6.50 kontorist. 1.4.57 kontorass.II. 1.4.61 kontorass.I. 1.9.68 overkontorassistent girokt.
- Petersen, E. L., f.20.1.46 i Asserballe. P.&T.16.8.64. Fagp.I 71.67. 1.9.67 mhp. 1.9.69 ass. Kh.
- Petersen, E. M., frk., f.7.4.50 i Gisløv. P.&T.16.8.67 Tinglev. 1.10.68 Åbenrå.
- Petersen, E. M. K., fru (f. Larsen), f.31.3.45 i Ålborg. P.&T.16.8.62. Fagp.I 61.65. 1.9.65 mhp. 1.9.67 ass. Sindal.
- Petersen, G. F., f.13.12.24 i Tønder. P.&T.1.9.43. Fagp.I 61.46. 1.9.46 mhp. 1.9.48 ass. Nykøbing M. Fagp.II 42.57. 1.9.59 oass. Nykøbing M.
- Petersen, G. M., frk., f.27.6.08 i Frcia. P.&T.1.1.35. 1.1.36 kontorist. 1.4.46 kontorass.II. 1.4.53 kontorass.I. 1.4.63 overkontorassistent Kh.rtf.
- Petersen, G. W. F., frk., f.10.5.51 i Viborg. P.&T. 16.8.68 Kjellerup. 1.10.69 Herning.
- Petersen, H., f.1.1.29 i Øxendrup. P.&T.1.9.46. Fagp.I 73.49. 1.9.49 mhp. 1.9.51 ass. Kh. Fagp.II 45.56. 1.5.60 oass. Kh. 1.6.66 ktr. P.&T.s værksteder (Kttj).
- Petersen, H. A., f.30.7.04 i Frcia. T.16.8.20. Fagp.85.23. 1.9.23 mhp. 1.9.26 ass. Frcia T. 28.9.32 Holstebro. Post-fagp.45.33. 1.8.35 Bogense. 1.5.38 Frcia T. 1.9.40 Rødding. 1.2.41 Ålborg. 1.8.42 Kolding. 1.9.45 oass. Viborg. 1.10.45 Kolding. 1.12.52 postforvalter ved posteksp. Kolding I. 1.3.62 post- og telegrafkasserer i 21.lkl. Kolding.
- Petersen, H. A., f.15.12.48 i Felsted. P.&T.16.8.66 Padborg. 1.10.67 Sønderborg. Fagp.I 72.69. 28.3.69 Kh. 1.9.69 mhp. Kh. (i militærtj.).
- Petersen, H. C. T., medlem af bestyrelsen for Dansk Post- og Telegrafmuseum, f.18.2.04 i Middelfart. T. 17.5.20. Fagp.106.22. 1.6.23 mhp. 1.6.26 ass. Frcia T. 1930 forstærkerkursus og kursus i måle- og splidseteknik. 1.6.32 Kolding. Postfagp.44.33. 1.11.35 kabelingstj. Fagp. II 51.38. 1.9.42 oass. kabelingstj. 1.4.47 ktr. kabelingstj. 1.10.54 overtelegrafmester kabelingstj. (Kh.).
- Petersen, H. E., ridder af den norske St. Olavsorden, f.3.10.15 i Kh. P.&T.1.9.32. Fagp.I 71.35. 1.9.35 mhp. 1938 radiocertifikat af I.kl. 1.11.39 ass. Kh.T. 1.10.40 Ska-gen. Fagp.II 39.43. 1.4.49 oass. Ska-gen. 1.4.54 oass. Ska-gen radio. 1.4.58 ktr. Ska-gen radio.
- Petersen, H. G., frk., f.11.5.49 i Alslev. P.&T.16.8.66 Fakse. 1.10.67 Køge. Fagp.I 75.69. 28.3.69 Kh. 1.9.69 mhp. Kh.
- Petersen, H. K., frk., f.2.2.50 i Vejle. P.&T.16.8.67 Brande. 1.10.68 Vejle.
- Petersen, H. M., fru (f. Hansen), f.9.10.38 i Allinge. P.&T. 1.5.55. Fagp.I 92.58. 1.5.58 mhp. 1.5.60 ass. Tåstrup. 1.5. 65 Korsør. 1.1.66 ass. Kh. (Albertslund).
- Petersen, H. P., fru (f. Petersen), f.14.4.45 i Løgumkloster. P.&T.16.8.61. Fagp.I 72.64. 1.9.64 mhp. 1.9.66 ass. Tinglev.
- Petersen, H. R., f.29.10.27 i Mullerup. P.&T.1.9.44. Fagp.I 67.47. 1.9.47 mhp. 1.9.49 ass. Kalundborg. 1.5.52 Tåstrup Fagp.II 52.56. 1958 sommerposteksp. Humlebæk. 1.6.55 oass. Lemvig. 1.4.65 ktr. Frsund.
- Petersen, I., fru (f. Kristensen), f.4.3.18 i Ålborg. P.&T 1.11.46. 1.11.48 kontorist. 1.4.55 kontorass.II. 1.4.61 kontorass.I. 1.4.63 overkontorassistent Kh. htg.
- Petersen, I. A., f.20.6.25 i Tønder. P.&T.1.3.46 som monteraspirant, 1.10.48 montør I. 1.4.53 mekaniker II 1.4.58 mekaniker i 10. lkl. 1.4.62 overmekaniker i 12 lkl. 1.4.64 overmekaniker i 15. lkl. I. ingdistr. (Kh.).
- Petersen, I. L., fru (f. Haahr), f.27.5.45 i Herning. P.&T 16.8.62. Fagp.I 72.65. 1.9.65 mhp. 1.9.67 ass. Kh. htg.
- Petersen, J., f.30.11.37 i Kh. P.&T.1.9.54. Fagp.I 66.57. 1.9.57 mhp. 1.9.59 ass. Kh. Fagp.II 43.65. 1.6.66 oass. Kh. K.
- Petersen, J. B., f.28.2.48 i Grindsted. P.&T.16.8.66 Tørring 1.10.67 Horsens. Fagp.I 91.69. 28.3.69 Kh. 1.9.69 mhp Kh. (i militærtj.).
- Petersen, J. S., f.11.12.18 i Halskov, Korsør. P.&T.1.9.36. Fagp.I 85.39. 1.9.39 mhp. 1.1.43 ass. Maribo. Fagp.II 44.45. 1.6.52 oass. Slagelse. 1.4.59 postmester i Broager (18.lkl.).
- Petersen, K., f.18.7.30 i Odby, Refs. P.&T.1.5.47. Fagp.I 83.50. 1.5.50 mhp. 1.5.52 ass. Kh. Fagp.II 48.57. 1.7.51 opm.s kt. 1.9.60 oass. Kh. 1.4.61 opm.s kt. 1.4.65 ktr. opm.s kt. 1.4.69 overkontrollør opm.s kt.
- Petersen, K. B., f.15.11.12 i Lejre. P.&T.1.9.32. Fagp.I 61.35. 1.9.35 mhp. 1938 radiocertifikat af I.kl. 1.9.38 ass. Kh.T. 1943 forstærkerkursus. 1.5.43 Kh.rtf. Fagp.II 51.44. 1.11.49 oass. Kh. 1.4.50 Kh.rtf. 1.11.55 ktr. Kh.rtf. 1.2.60 stationsleder i 21.lkl. Kh.htg. 1.4.63 stationsleder i 23.lkl. Kh.htg.
- Petersen, K. E. O., f.18.4.22 i Århus. P.&T.1.9.39. Fagp.I 61.43. 1.5.43 mhp. 1.4.46 ass. Brædstrup. 1.2.48 Århus. Fagp.II 36.52. 1.7.57 oass. Kalundborg.
- Petersen, K. I. L., f.28.2.31 i Sønderby, Femø. P.&T.1.9.47. Fagp.I 68.50. 1.9.50 mhp. 1.9.52 ass. Kh. 1.10.53 girokt 1.5.54 afh. I.distr. (Kh). Fagp.II 40.58. 1.4.60 Kh. 1.6.61 oass. Kh. 1.4.69 ktr. Kh. (NV).
- Petersen, K. J., frk., f.25.5.21 i Kh. P.&T.1.10.39. 1.6.45 kontorist. 1.4.49 kontorass. II. 1.4.59 kontorass. I. 1.4. 65 overkontorassistent Kh. htg.
- Petersen, K. J., f.19.5.49 i Kløstrup. P.&T.16.8.66 Ullerslev. 1.10.67 Fåborg. Fagp.I 83.69. 28.3.69 Kh. 1.9.69 mhp. Kh.
- Petersen, K. L., f.21.3.31 i Slagelse. P.&T.1.5.47. Fagp.I 75.50. 1.5.50 mhp. 1952 forstærkerprøven. 1.5.52 ass. Kh.rtf. Fagp.II 42.58. 1.4.61 oass. Kh.rtf. 1.4.65 ktr. Kh.rtf.
- Petersen, K. V., f.23.4.15 i Kh. P.&T. 1.6.31. 1.5.39 postbud. Postbudfagp. 49.43. 1.1.44 overpakmester. 1.7.47 pakmesterformand. 1.4.52 postbudformand. 1.10.55 postvagtmester. 1.4.69 postvagtmester i 15.lkl. Kh. (K)
- Petersen, L., f.23.11.28 i Assens. P.&T.1.5.46. Fagp.I 65.49. 1.5.49 mhp. 1.5.51 ass. Kh. 1.10.53 girokt. Fagp.II 38.57. 1.4.61 oass. Kh. 1.6.61 girokt. 1.4.67 ktr. Kh. 1.5.69 ktr girokt.
- Petersen, M. F., løjtnant, f.5.12.15 i Svendborg. P.&T 1.9.34. Fagp.I 92.37. 1.9.37 mhp. 1.9.40 ass. Kh. Fagp.I 45.43. 1.11.43 girokt. 1.11.46 jbp.I Kh. 1.12.49 oass. girokt 1.4.54 jbp.I Kh. 1.4.57 ktr. Kh. 1.4.68 postmester ved indlevpkt. 19 (21.lkl.).
- Petersen, M. H., f.2.2.27 i Gilleleje. P.&T.1.9.44. Fagp.I 52.47.1.9.47 mhp. 1.9.49 ass. Kh. Fagp.II 38.60. 1.9.60 oass. Kh. 1.4.67 ktr. Kh. (omk.).
- Petersen, N. B., frk., f.8.12.51 i Stubberup. P.&T.16.8.66 Kerteminde.
- Petersen, N. M. H., f.16.8.10 i Århus. P.&T.1.8.41 som monteraspirant, 1.4.42 montør I. 1.4.49 mekaniker II 1.12.54 mekaniker I. 1.4.58 overmekaniker. 1.4.62 overmekaniker i 15.lkl. 3.ingdistr. (Århus).
- Petersen, P. A., f.18.2.20 i Holbæk. P.&T.1.9.36. Fagp.I 75.39. 1.9.39 mhp. 1.3.44 ass. Nykøbing S. Fagp.II 47.47. 1.12.52 oass. Struer. 1.10.54 oass. Kh. 1.10.59 ktr. Kh.(S)
- Petersen, P. M., f.30.12.38 i Haderslev. P.&T.1.5.56. Fagp I 86.59. 1.5.59 mhp. 1.5.61 ass. Kh. 1.1.66 girokt. Fagp.I 53.66. 1.2.67 oass. girokt.

- etersen, R. K., civilingeniør, f.2.3.11 i Kjellerup. P.&T.12.10.37 som hjælpetegner. 1.2.43 hjælpeingeniør. 1.4.44 ingeniør kablingtj. 1.4.46 telegrafingeniør III radioing. 1.11.48 gdir. 1.5.50 telegrafingeniør II radioing. 1.4.59 telegrafingeniør i 24.inkl. radioing. 1.4.63 telegrafingeniør i 25.inkl. radioing. (Kh.).
- etersen, R., frk., f.31.1.49 i Ørsted. P.&T.16.8.66 Ørsted. 1.10.67 Grenå. Fagp.I 91.69. 28.3.69 Kh. 1.9.69 mhp. Kh.
- etersen, T., fru (f. Nielsen), f.18.1.30 i Haslev. P.&T. 1.9.47. Fagp.I 84.50. 1.9.50 mhp. 1.9.52 ass. Nørre-Ålslev. 1.5.54 Haslev. Fagp.II 41.58. 1.7.—30.9.61 u.f.nr. 1.12.63 oass. Haslev.
- etersen, T. E., frk., f.27.4.48 i Hobro. P.&T.16.8.65 Havndal. 1.10.66 Skanderborg. Fagp.I 74.68 27.3.68 Kh. 1.9.68 mhp. Kh.
- etersen, T. K., Bjerregaard, f.14.6.29 i Hjerm. P.&T.1.9.45. Fagp.I 87.48. 1.9.48 mhp. 1950 forstærkerkursus. 1.9.50 ass. Kh.rtf. Fagp.II 59.55. 1.6.57 oass. Korsør. 1.4.63 ktr. Kh.rtf.
- etersen, T. M., frk., f.9.1.50 i Slagelse. P.&T.16.8.66 Høng. 1.10.67 Slagelse. Fagp.I 77.69. 28.3.69 Kh. 1.9.69 mhp. Kh.
- etersen, T. V., f.4.4.48 i Nørre-Åby. P.&T.16.8.65 Nørre-Åby. 1.10.66 Frca. Fagp.I 74.68. 27.3.68 Kh. 1.9.68 mhp. Kh.
- hillipsen, E., frk., f.21.8.47 i Ullerup. P.&T.16.8.65 Nordborg. 1.10.66 Sønderborg. Fagp.I 75.68. 27.3.68 Kh. 1.9.68 mhp. Kh.
- ihl, A. O., f.5.7.26 i Olsker. P.&T.1.9.43. Fagp.I 65.46. 1.9.48 mhp. 1.9.48 ass. Hedehusene. 10.3.49 Kh. Fagp.II 46.54. 1.3.55 gdir. 1.4.58 oass. Kh. 1.2.65 ktr. Kh. (toldpkt.).
- ihl, O. M. M., f.17.12.39 i Rønne. P.&T.1.9.57. Fagp.I 71.60. 1.9.60 mhp. 1.9.62 ass. Hillerød. 1.5.65 ass. Kh.(45).
- inholt, M., f.14.7.31 i Harboøre. P.&T.1.8.55 som monteraspirant. 1.8.57 monter I. 1.3.58 mekaniker II. 1.3.59 mekaniker i 10.inkl. 1.4.60 overmekaniker. 1.4.61 radiomester 3.ingdist. 1.4.66 radiomester i 18.inkl. 3.ingdist. (Frejlev).
- laneta, S., frk., f.10.3.51 i Nykøbing Fl. P.&T.16.8.68 Stubbekøbing. 1.10.69 Nykøbing Fl.
- loustrup, B., frk., f.9.7.48 i Nørup. P.&T.16.8.65 Tørring. 1.10.66 Vejle. Fagp.I 88.68. 27.3.68 Kh. 1.9.68 mhp. Kh.
- oder, A., f.16.3.22 i Kolding. P.&T.1.9.38. Fagp.I 69.41. 1.9.41 mhp. 1.4.46 ass. Hurup Thy. Fagp.II 44.50. 1.6.50 jbp.2 Frca. 1.11.50 Nordborg. 1.5.53 u.f.nr. 1.5.55 Tønder. 1.6.56 oass. Roskilde. 1.9.63 postmester i Nysted (18.inkl.).
- orse, I., frk., f.10.11.43 i Odense. P.&T.16.8.60. Fagp.I 84.63. 1.9.63 mhp. 1.9.65 ass. Kh. 15.5.67 ass. Vejle.
- orskrog, K. P., f.5.11.32 i Gedsted. P.&T.1.9.50. Fagp.I 54.53. 1.9.53 mhp. 1.9.55 ass. Langå. 22.10.55. Skive. Fagp.II 51.61. 1.6.62 4. overpostinsp. 1.12.62 oass. Bøgen. 1.5.68 ktr. Nykøbing M.
- ousen, A. B. H., frk., f.9.6.40 i Tvillum. P.&T.1.5.57. Fagp.I 76.60. 1.5.60 mhp. 1.5.62 ass. Silkeborg. 1.12.62 Bjerringbro. 15.5.66 ass. Silkeborg.
- ousen, A. D. E., frk., f.17.1.48 i Odense. P.&T.16.8.66 posteksp. Odense 5. 1.10.67 Middelfart. Fagp.I 71.69. 28.3.69 Frca. 1.9.69 mhp. Frca.
- ousen, A. G. Ø., frk., f.23.3.45 i Nørreskov, Gødvad. P.&T.16.8.61. Fagp.I 95.64. 1.9.64 mhp. 1.9.66 ass. Odder.
- ousen, B., f.17.3.30 i Magleby. P.&T.1.5.46. Fagp.I 82.49. 1.5.49 mhp. 1.5.51 ass. Kh. 31.3.53 Korsør. 1.1.54 Kolding T. 1954 forstærkerprøven. 11.12.54 Nykøbing Fl. Fagp.II 53.57. 1.11.59 oass. Nykøbing Fl. 1.4.65 ktr. Nykøbing Fl.
- ousen, B. J. T., f.5.7.16 i Kh. P.&T. 15.5.42 som hjælpekonstruktør. 1.6.44 konstruktør III kablingtj. 1.2.47 konstruktør II kablingtj. 1.4.51 konstruktør I kablingtj. 1.11.54 ingeniør i 18.inkl. kablingtj. 1.4.58 ingeniør i 21.inkl. kablingtj. 1.4.64 ingeniør i 23.inkl. kablingtj. (Kh.).
- ousen, E., f.18.5.23 i Foulum. P.&T. 1.9.41. Fagp.I 62.44. 1.9.44 mhp. 1.9.46 ass. Viborg. 19.4.47 Kh. 1.11.50 jbp.1 Kh. Fagp.II 40.52. 1.9.56 oass. jbp.1 Kh. 1.7.63 ktr. Kh. 1.10.65 ktr. jbp.1 Kh. (kttj.).
- Poulsen, F. G., f.22.6.25 i Sørslev. P.&T.1.9.41. Fagp. I 76.44. 1.9.44 mhp. 1.9.46 ass. Arup. 1.5.48 Roskilde. Fagp.II 50.52. 1.7.55 oass. Hjørring. 1.1.62 postmester i Sommersted (18.inkl.).
- Poulsen, H., f.17.7.12 i Thirsbæk, Engum sogn. P.&T. 1.8.37 som postbud. Postbudfagp.52(udm.).40. 1.9.41 elevudd. Fagp.I 77.43. 1.5.44 ass. Odense. 1.11.44 Nørre-Åby. Fagp.II 42.48. 1.7.49 oass. Nakskov. 1.7.56 ktr. Vordingborg. 1.10.64 postmester i Ringe. (21. inkl.).
- Poulsen, H., fru (f. Lange), f.16.8.44 i Vorup. P.&T. 16.8.61. Fagp.I 74.64. 1.9.64 mhp. 1.9.66 ass. Kh. (4).
- Poulsen, H., f.21.6.47 i Mariager. P.&T.16.8.64. Fagp.I 95.67. 1.9.67 mhp. 1.9.69 ass. Århus T.
- Poulsen, H., f.15.7.48 i Kolding. P.&T.16.8.66 Vamdrup. 1.10.67 Tønder. Fagp.I 72.69. 28.3.69 Kh. hgt. 1.9.69 mhp. Kh. hgt.
- Poulsen, H. E., f.20.4.49 i Odense. P.&T.16.8.66 posteksp. Odense 6. 1.10.67 Esbjerg. Fagp.I 78.69. 28.3.69 Kh. 1.9.69 mhp. Kh. (i militærtj.).
- Poulsen, H. S., frk., f.21.10.38 i Rønne. P.&T.1.5.55. Fagp.I 92.58. 1.5.58 mhp. 1.5.60 ass. Kh. Fagp.II 53.66. 1.2.67 oass. gdir. (revkt.).
- Poulsen, J. M., fru (f. Poulsen), f.20.7.11 i Arup. P.&T. 1.12.30 som ekstrakontorist. 1.8.35 kontorist. 1.9.36 elev. Fagp.I 70.38. 1.8.38 mhp. 1.8.41 ass. Assens. 1.2.42 Odense. 1.12.60 oass. Odense.
- Poulsen, K., f.15.2.28 i Tønder. P.&T.1.9.45. Fagp.I 76.48. 1.9.48 mhp. 1950 forstærkerkursus. 1.9.50 ass. Kalundborg. 25.10.51 Korsør. Fagp.II 43.56. 1.5.59 Kh.rtf. 1.7.60 oass. Kh.rtf.
- Poulsen, K., frk., f.22.10.19 i Kolding. P.&T.16.8.66 Lunderskov. 1.10.67 Kolding. Fagp.I 79.69. 28.3.69 Kh. 1.9.69 mhp. Kh.
- Poulsen, L., fru (f. Krogh), f.18.2.47 i Visborg. P.&T. 16.8.63. Fagp.I 80.66. 1.9.66 mhp. 1.9.68 ass. Ålborg.
- Poulsen, L. T., f.24.3.38 i Århus. P.&T.1.9.55. Fagp.I 66.58. 1.9.58 mhp. 1.9.60 ass. Århus. Fagp.II 40.66. 1.1.68 oass. Århus.
- Poulsen, P. B., f.10.8.23 i Lemvig. P.&T.1.9.40. Fagp.I 85.43. 1.9.43 mhp. 1945 forstærkerkursus. 1.4.46 ass. Skive. 15.7.48 Kh.rtf. Fagp.II 44.49. 1.4.55 oass. Kh.rtf. 1.4.60 ktr. kablingtj. (Kh.). 1.4.64 overkontrollør kablingtj. (Kh.). 1.4.69 telegrafinspektør i 23.inkl. kablingtj. (Kh.).
- Poulsen, P. C., f.26.1.49 i Brovst. P.&T.16.8.66 Fjerritslev. 1.10.67 Lemvig. Fagp.I 96.69. 28.3.69 Kh. 1.9.69 mhp. Kh. (i militærtj.).
- Poulsen, P. S., f.16.5.41 i Herlufsholm. P.&T.1.9.58. Fagp. I 59.61. 1.9.61 mhp. 1.9.63 ass. Kh. 15.11.63 Ringsted. 15.5.69 ass. Næstved.
- Poulsen, S., frk., f.10.10.46 i Ussinggårds mark. Korning. P.&T.16.8.63. Fagp.I 67.66. 1.9.66 mhp. 1.9.68 ass. Kh. rtf. 1969 forstærkerprøven. 10.3.69 ass. Kh. hgt.
- Poulsen, S. C., f.28.11.25 i Glostrup. P.&T.1.12.56 som mekaniker I. 1.4.62 overmekaniker i 12. inkl. 1.9.63 værkfører i 15.inkl. P.&T.'s værksteder. 1.4.65 værkfører i 18.inkl. P.&T.'s værksteder.
- Poulsen, V., fru (f. Jensen), f. 12.11.45 i Tombøl. P.&T. 16.8.63. Fagp.I 69.66. 1.9.66 mhp. 1.9.68 ass. Kh. 1.10.69, u.f.nr.
- Povlsen, F. E. W., f.29.12.19 i Odense. P.&T.1.9.38. Fagp.I 69.42. 1.9.42 mhp. 1.9.45 ass. Hillerød. 1.11.45 Kh. Fagp. II 51.49. 1.11.49 jbp.1 Kh. 1.6.55 oass. Kh. 1.4.61 ktr. Kh. (Lyngby).
- Præst, E., f.18.8.27 i Thirstrup. P.&T.1.9.43. Fagp.I 83.46. 1.9.46 mhp. 1.9.48 ass. Kh. 25.4.49 Vojens. 1.11.49 Ålborg. 1.1.51 Frca. 1.5.52 jbp.2 Frca. Fagp.II 55.54. 1.9.57 oass. Frca. 1.9.62 ktr. Åbenrå. 1.9.68 overkontrollør Åbenrå.
- Paaske, P. J., f.1.10.19 i Kh. P.&T.1.3.35 som cykelbud. 1.10.40 reservepostbud. 1.10.43 postbud. Postbudfagp. 49.46. 1.2.47 overpakmester. 1.9.47 elevudd. Fagp.I 74.49. 1.5.50 ass. Kh. Fagp.II 41.53. 1.6.55 oass. Kh. 1.1.62 ktr. Kh. (Hvidovre).
- Qvortrup, B., f.7.4.37 i Ljørslev. P.&T.1.9.53. Fagp.I 61.56. 1.9.56 mhp. 1.9.58 ass. Kh. 1.11.60 Århus. Fagp.II 38.64. 1.6.66 oass. Århus.
- Rabjerg, H., f.26.2.52 i Hee. P.&T.16.8.69 Tarm.
- Rabjerg, O., f.23.11.50 i Thorsted. P.&T.16.8.68 Bramming. 1.10.69 Ringkøbing.

- Raffnøe, A. E., frk., f.12.6.32 i Astorp. P.&T.1.5.49. Fagp.I. 72.52. 1.5.52 mhp. 1.5.54 ass. Kh. Fagp.II 42.61. 1.6.62 oass. Kh. 15.2.—14.6.66 u.f.nr. 1.7.67 oass. girokt.
- Rafn, H., civilingeniør, R1, f.29.3.07 på Frberg. P.&T. 1.10.32 som hjælpeingeniør. 1.7.38 ingeniør kabelingtj. 1.6.44 telegrafingeniør II. 1.ingdistr. 1.5.51 telegrafingeniør I gdir. (telegraflaborat.). 1.4.56 laboratorieingeniør telegraflaboratoriet.
- Raisted, B. S., fru (f. Marcher), f.30.11.43 i Poulsker. P.&T.16.8.60. Fagp.I.93.63. 1.9.63 mhp. 1.9.65 ass. Korsør.
- Rasch, F. V., f.7.6.49 i Nykøbing Fl. P.&T.16.8.66 Stubbe-købing. 1.10.67 Nykøbing Fl. Fagp.I 70.69. 28.3.69 Kh. 1.9.69 mhp. Kh. (i militærtj.).
- Rask, N. P. H., f.8.11.46 i Kjellerup. P.&T.16.8.63. Fagp.I 72.66. 1.9.66 mhp. 1.9.68 ass. Kh.
- Rasmi, E. M. H., fru (f. Svendsen), f.5.10.04 i Kh. P.1.7.20. 1.5.25 kontorist. 1.10.34 kontorass.II. 1.4.46 kontorass.I. 1.4.62 overkontorassistent girokt.
- Rasmussen, A., frk., f.27.10.46 i Sandby. P.&T.16.8.64. Fagp.I 87.67. 1.9.67 mhp. 1.9.69 ass. Kh. (Lyngby).
- Rasmussen, A. E., f.16.6.20 i Randers. P.&T.1.9.37. Fagp.I 64.40. 1.9.40 mhp. 1.7.41 ass. Kh. Fagp.II 41.47. 1.11.47 gdir. 1.7.54 oass. gdir. 1.3.61 blanketforvalter gdir. (blanketdepotet).
- Rasmussen, A. G. K., frk., f.18.5.48 i Fausing. P.&T. 16.8.65 Rødding. 1.10.66 Esbjerg. Fagp.I 70.68. 27.3.68 Kh. htg. 1.9.68 mhp. Kh. htg.
- Rasmussen, A. H., f.17.8.48 i Væggerløse. P.&T.16.8.65 Stubbe-købing. 1.10.66 Maribo. Fagp.I 73.68. 27.3.68 Kh. 1.9.68 mhp. Kh. (i militærtj.).
- Rasmussen, A. L., fru (f. Jensen), f.16.8.43 i Hornsyld. P.&T.16.8.61. Fagp.I 86.64. 1.9.64 mhp. 1.9.66 ass. Kh. 2.5.—1.8.67 u.f.nr. Ass. Kh. (16).
- Rasmussen, A. M. H., frk., f.19.3.49 i Væhr. P.&T.16.8.66 Juelsminde. 1.10.67 Horsens. Fagp.I 89.69. 28.3.69 Kh. htg. 1.9.69 mhp. Kh. htg.
- Rasmussen, A. P., f.29.4.25 i Bogense. P.&T.1.9.43. Fagp.I 73.46. 1.9.46 mhp. 1.9.48 ass. Ribe. 27.4.49 Augustenborg. 1.11.49 Frcia. Fagp.II 47.54. 1.6.57 oass. Nykøbing Sjæl-land. 1.4.62 ktr. Stege. 22.11.66—31.1.67 kst. pm. Stege. 1.5.67 overkontrollør Randers.
- Rasmussen, B., frk., f.30.5.48 i Odense. P.&T.16.8.66 Hjal-lese posteksp. 1.10.67 Vejle. Fagp.I 89.69. 28.3.69 Kh. 1.9.69 mhp. Kh.
- Rasmussen, B. C., fru (f. Jensen), f. 22.4.30 i Hadsund. P.&T.1.9.46. Fagp.I 80.49. 1.9.49 mhp. 1.9.51 ass. Løgster. 1.5.53 Tarm. Fagp.II 54.62. 1.9.62 oass. Tarm. 1.11.—30.11.63 kst. pm. Tarm. 1.6.66 oass. Randers.
- Rasmussen, B. G., frk., f.3.6.48 i Vejrum. P.&T.16.8.65 Juelsminde. 1.10.66 Kalundborg. Fagp.I 75.68. 27.3.68 Kh. 1.9.68 mhp. Kh.
- Rasmussen, B. H., f.1.9.35 i Silkeborg. P.&T.1.9.52. Fagp.I 80.55. 1.9.55 mhp. 1.9.57 ass. Kh. 18.11.57 Lyngby radio. 1958 radiocertifikat af 1. kl. 1.L.—31.12.59 u.f.nr. 1.3.62 Skagen radio. Fagp.II 42.64. 1.10.64 oass. Skagen radio. 1.7.69 ktr. Lyngby radio.
- Rasmussen, B. K., frk., f.3.2.50 i Århus. P.&T.16.8.67 Århus V. posteksp. 1.10.68 Odder.
- Rasmussen, B. V., frk., f.10.1.46 på Lemmer mark. P.&T. 16.8.62. Fagp.I 59.65. 1.9.65 mhp. 1.9.67 ass. Roskilde. 15.5.69 ass. Randers.
- Rasmussen, D., fru (f. Madsen), f.22.5.28 i Kauslunde. P.&T.1.9.46. Fagp.I 92.49. 1.9.49 mhp. 1.9.51 ass. Kh. 1.5.53 Fåborg. Fagp.II 42.55. 1.10.61 oass. Odense. 19.5—18.11.66 u.f.nr. Oass. Odense.
- Rasmussen, E., fru (f. Johansen), f.23.3.09 på Frederiksberg. P.&T.1.4.33. 1.8.35 kontorist. 1.4.45 kontorass. II. 1.4.54 kontorass.I. 1.4.65 overkontorassistent girokt.
- Rasmussen, E., f.15.7.36 i Skelby. P.&T.1.7.57 som reser-vepostbud. 1.6.59 postbud. Postbudfagp. 49.61. 1.12.61 overpakkemester. 16.8.62 elevudd. Fagp.I 81.64. 1.4.65 ass. Kh. Fagp.II 53.67. 1.7.68 oass. Kh.
- Rasmussen, E., f.14.2.42 i Odense. P.&T.1.9.58. Fagp.I 60.61. 1.9.61 mhp. 1.9.63 ass. Kh. 1.5.64 ass. Odense.
- Rasmussen, E., frk., f.28.10.50 i Søby Ærø. P.&T.16.8.67 Æreskøbing. 1.10.68 Svendborg.
- Rasmussen, Elgil, f.3.6.21 i Holstebro. P.&T.1.9.37. Fagp. 79.40. 1.9.40 mhp. 1.7.45 ass. Randers. 1.5.46 Kh. Fagp.I 50.48. 1.10.48 jbp. 2 Frcia. 1.4.53 oass. Ringkøbing. 1.4.51 ktr. Århus. 1.4.65 overkontrollør Sønderborg.
- Rasmussen, Erik, f.7.8.15 i Korsør. P.&T.1.9.34. Fagp. 81.37. 1.9.37 mhp. 1.9.40 ass. Køge. Fagp.II 48.43. 1.5.4 Slagelse. 1.12.49 oass. Vejle. 1.7.57 ktr. Odense. 1.11.61 postmester i Ikast (21.lkl.).
- Rasmussen, E. L., fru (f. Hansen), f.14.12.41 i Håstrup P.&T.1.5.59. Fagp.I 74.62. 1.5.62 mhp. 1.5.64 ass. Kh. 1.11.67 girokt. Fagp.II 51.69. 1.10.69 oass. Kh. (21).
- Rasmussen, E. R., f.30.5.19 i Odense. P.&T.1.9.35. Fagp. 80.38. 1.9.38 mhp. 1.6.43 ass. Nordby Fanø. 1.5.44 Kh Fagp.II 46.47. 1.11.47 jbp.1 Kh. 1.4.50 oass. Thorshavn 1.7.57 ktr. Horsens. 1.12.66 postmester i Kerteminde (21.lkl.).
- Rasmussen, E. W., f.15.10.03 i Nyborg. T.17.5.20. Fagp 81.22. 1.6.23 mhp. 1.6.26 ass. Odense. 1.4.28 Vordingborg. 1.4.29 Kh.T. 10.11.30 Nykøbing Fl. 1.5.31 Kh.T. 28.9.3 Kh. 1.1.34 Kh.rtf. 1.4.57 oass. Kh.rtf.
- Rasmussen, F. G., f.17.1.48 i Nyborg. P.&T.16.8.65 Uller-slev. 1.10.66 Nyborg. Fagp.I 74.68. 27.3.68 Kh. 1.9.61 mhp. Kh.
- Rasmussen, F. H., f.5.10.47 i Kahr, Holbæk. P.&T.16.8.61 Ørsted. 1.10.66 Vejle. Fagp.I 73.68. 27.3.68 Kh. 1.9.61 mhp. Kh. (i militærtj.).
- Rasmussen, H., f.9.9.26 i Horsens. P.&T.1.9.44. Fagp. 92.47. 1.9.47 mhp. 1.9.49 ass. Frcia. 1.5.52 jbp. 2 Frcia Fagp.II 63.54. 1.12.54 3. overpostinsp. 1.9.57 oass. Vejle. 1.4.62 ktr. Hillerød. 1.4.66 overkontrollør Esbjerg.
- Rasmussen, H. A., frk., f.15.12.13 i Marstal. P.&T.1.6.3 som ekstrakontorist. 1.1.38 kontorist. 1.9.39 elev. Fagp. 89.41. 1.5.41 mhp. 1.5.44 ass. Kh. Fagp.II 46.46. 1.11.4 girokt. 1.10.50 oass. girokt. 1.7.57 ktr. Kh. 1.10.57 girokt. 1.1.63 bogholder girokt.
- Rasmussen, H. C., f.1.8.04 i Frcia. T.16.8.20. Fagp.77.23 1.9.23 mhp. 1.9.26 ass. Frcia T. 1.10.27 Holstebro. Post fagp.34.31. 28.9.32 Frcia T. 29.4.34 Frcia. 15.5.38 Odense 1.11.39 Frcia T. 1.10.40 Hadsund. 1.5.48 oass. Odense 1.4.62 ktr. Odense.
- Rasmussen, H. C., f.9.4.23 i Åbenrå. P.&T.1.6.48 som hjælpetegner. 1.6.50 tegner 2.ingdistr. 1.4.62 tegner i 15.lkl. 2. ingdistr. 1.12.66 telegrafmester i 18.lkl. 2 ingdistr. (Åbenrå).
- Rasmussen, H. E., f.17.6.18 på Thurø. P.&T.1.9.35. Fagp. 90.39. 1.5.39 mhp. 1.7.42 ass. Kh. Fagp.II 49.48. 1.11.4 jbp.1 Kh. 1.5.51 oass. Kh. 1.4.58 ktr. Kh. 1.10.64 overkontrollør Kh. (N).
- Rasmussen, H. G., f.13.2.13 i Bogense. P.&T.1.9.30 Fagp. 83.33. 1.9.33 mhp. 1.3.37 ass. Nykøbing S. Fagp.II 49.38 1.11.41 jbp. 2 Frcia. 1.10.46 oass. Randers. 1.11.48 jbp. Frcia. 1.11.53 Kh. 1.11.55 ktr. Kh. 1.7.66 postmester ved indlevpkt. 29 (21.lkl.).
- Rasmussen, H. J. G., f.5.12.42 i Skamby. P.&T.16.8.59 Fagp.I 88.62. 1.9.62 mhp. 1.9.64 ass. Kh. 17.12.64 Kol ding T. 1966 forstærkerprøven. 5.3.66 Kh. rtf. Fagp.I 47.68. 1.1.69 Åbenrå. 1.10.69 oass. Åbenrå.
- Rasmussen, H. M., f.3.12.45 i Dreslette. P.&T.16.8.63 Fagp.I 86.66. 1.9.66 mhp. 1.9.68 ass. Kh.
- Rasmussen, H. O., f.8.11.39 i Hatting. P.&T.1.9.57. Fagp. 71.60. 1.9.60 mhp. 1.9.62 ass. Varde. Fagp.II 49.67 1.10.69 oass. Esbjerg.
- Rasmussen, I. M., fru (f. Sørensen), f.21.3.24 i Kh. P.&T. 1.11.42. 1.4.46 kontorist. 1.8.52 kontorass. II. 1.4.5 kontorass. I. 1.4.65 overkontorassistent Kh.rtf.
- Rasmussen, J., f.13.4.42 i Bjerregrov. P.&T.16.8.59 Fagp. I 104.62. 1.9.62 mhp. 1.9.64 ass. Frcia. 15.4.65 Ålborg Fagp.II 60.68. 1.10.69 oass. 4. overpostinsp.
- Rasmussen, J. C., f.13.5.38 i Hillerød. P.&T.1.5.55. Fagp. I 80.58. 1.5.58 mhp. 1.5.60 ass. Århus T. 1961 forstærkerprøven. 11.3.61 Kolding T. 1.5.63 Århus T. Fagp. I 53.65. 1.6.66 oass. Århus T.
- Rasmussen, J. H., fru (f. Rasmussen), f.15.2.40 i Rødb Havn. P.&T.1.5.57. Fagp.I 79.60. 1.5.60 mhp. 1.5.62 ass. Kh. Fagp.II 57.67. 1.1.68 oass. Kh. (2).

- smussen, K., f.10.8.43 i Sønder Uldum. P.&T.16.8.61. Fagp.I 90.64. 1.9.64 mhp. 1.9.66 ass. Århus.
- smussen, K. B., f.16.12.48 i Hjadstrup. P.&T.16.8.66 Arup. 1.10.67 Middelfart. Fagp.I 73.69. 28.3.69 Kh. 1.9.69 mhp. Kh. (i militærtj.).
- smussen, K. D., f.7.11.46 i Kh. P.&T.16.8.63. Fagp.I 82.66. 1.9.66 mhp. 1.9.68 ass. Ærøskøbing.
- smussen, K. G., f.9.2.50 i Kh. P.&T.16.8.67 Kh. (Kastrup).
- smussen, K. V., f.27.5.01 i Svinsbjerg. T.1.1.19. Fagp. 76.19. 1.9.19 mhp. 1.1.25 ass. Kh.T. Postfagp.36.31. 1.5.32 Kh.1.3.38 Kh.htg.1.4.46 oass. Kh.htg.1.4.55 ktr. Kh.htg.
- smussen, K. W., frk., f.11.2.47 i Ribe. P.&T.16.8.64 Fagp.I 60.67. 1.9.67 mhp. 1.9.69 ass. Skanderborg.
- smussen, L. R. S., f.30.1.42 i Kh. P.&T.16.8.61. Fagp.I 94.64. 1.9.64 mhp. 1.9.66 ass. Kh.
- smussen, L. T., f.4.2.43 i Hadbjerg. P.&T.16.8.59. Fagp. I 110(udm.).62. Tildelt Joseph Michaelsens minde-medalje. 1.9.62 mhp. 1.9.64 ass. Kh. Fagp.II 64.67. 1.7.68 oass. gdir. (3.eksptk.).
- smussen, M., f.12.12.43 i Nakskov. P.&T.16.8.61. Fagp.I 64.64. 1.9.64 mhp. 1.9.66 ass. Kh. 1.7.67 girokt. 15.5.69 ass. Randers.
- smussen, M., f.14.1.41 på Fuglø. P.&T. 1.9.57. Fagp.I 63.60. 1.9.60 mhp. 1.9.62 ass. Kh. 1.6.63 Thorshavn. Fagp.II 43.67. 1.7.68 oass. Thorshavn.
- smussen, N. C., f.28.2.48 i Klemensker. P.&T.16.8.65 Neksø. 1.10.66 Køge. Fagp.I 92.68. 27.3.68 Kh. 1.9.68 mhp. Kh. (i militærtj.).
- smussen, N. J., f.30.7.41 i Saxild. P.&T.1.9.58. Fagp.I 57.61. 1.9.61 mhp. 1.9.63 ass. Roskilde. 1.11.64. Århus. Fagp.II 51.68. Ass. Århus (postens kundetj.).
- smussen, N. T., f.25.12.23 i Randers. P.&T.1.9.41. Fagp.I 63.44. 1.9.44 mhp. 1.9.46 ass. Århus. 23.10.47 Bjerringbro Fagp.II 47.56. 1.12.56 oass. girokt. 1.4.63 ktr. girokt. 1.2.69 postmester ved indleveringspkt. 35 (18.lkl.).
- smussen, O. A. A., f.18.9.20 i Nykøbing S. P.&T. 1.9.37. Fagp.I 71.40. 1.9.40 mhp. 1.10.44 ass. Nakskov. Fagp.II 55.51. 1.10.53 oass. Skanderborg. 1.5.59 postmester i Ulfborg. 1.1.66 postmester i Nibe (21.lkl.).
- smussen, P., f.1.10.13 i Århus. P.&T.24.6.37 som hjælpetegner. 1.5.39 hjælpekonstruktør. 1.8.39 konstruktør III 3.ingdist. 1.6.44 konstruktør II 3.ingdist. 1.2.49 konstruktør I 3.ingdist. 1.4.61 overkonstruktør i 21.lkl. 3.ingdist. 1.4.66 overkonstruktør i 23.lkl. 3.ingdist. (Århus).
- smussen, P., f.12.1.43 i Århus. P.&T.16.8.59. Fagp.I 83.62. 1.9.62 mhp. 1.9.64 ass. Århus T. 1965 forstærkerprøven. 6.3.65 Kh. rtf. Fagp.II 54.68. 1.10.69 oass. Kh. rtf.
- smussen, P. E., f.24.3.41 i Horsens. P.&T.1.9.58. Fagp.I 74.61. 1.9.61 mhp. 1.9.63 ass. Kh. 22.5.66 jbp.1 Kh. Fagp.II 47.68. 1.4.69 oass. Kh. (Gentofte).
- smussen, P. E., f.28.9.41 i Nørre Snede. P.&T.1.5.58. Fagp.I 72.61. 1.5.61 mhp. 1.5.63 ass. Birkerød. 1.5.64 Frcia. Fagp.II 43.68. Ass. Frcia.
- smussen, P. E., f.17.1.48 i Saksøkøbing. P.&T.16.8.65 Rødby. 1.10.66 Hillerød. Fagp.I 74.68. 27.3.68 Kh. 1.9.68 mhp. Kh. (i militærtj.).
- smussen, P. G. Fischer, f.14.11.27 i Kauslunde. P.&T. 1.9.44. Fagp.I 60.47. 1.9.47 mhp. 1.9.49 ass. Kh. Fagp.II 36.58. 1.4.60 oass. Kh. 1.6.66 ktr. Kh. (V).
- smussen, P. H., f.10.12.49 i Vejrum. P.&T.16.8.68 Løkken. 1.10.69 Frhav.
- smussen, P. L., f.30.11.46 i Ørsted. P.&T.16.8.64. Fagp.I 60.67. 1.9.67 mhp. 1.9.69 ass. Kh.
- smussen, P. S., f.3.2.51 i Nustrup. P.&T.16.8.69 Gram. smussen, R. G., fru (f. Pedersen), f.12.11.24 i Kh. P.&T.1.10.43. 1.5.46 kontorist. 1.4.52 kontorass. II. 1.4.60 kontorass. I. 1.4.65 overkontorassistent Kh.R.
- smussen, R. G., fru (f. Frøbøse), f.18.2.45 i Kh. P.&T. 16.8.62. Fagp.I 56.65. 1.9.65 mhp. 1.9.67 ass. Ålborg.
- smussen, S., f.18.11.17 i Horsens. P.&T.1.9.34. Fagp.I 95.37. 1.9.37 mhp. 1940 radiocertifikat af I.kl. 1.12.41 ass. Horsens. Fagp.II 50.44. 1.11.49 oass. Ålborg. 1.7.54 ktr. Århus. 1.4.59 overkontrollør Odense. 1.5.67 postmester i Herning (25.lkl.).
- Rasmussen, S. E., f.13.8.32 i Mundelstrup. P.&T.1.5.50. Fagp.I 76.53. 1.5.53 mhp. 1954 forstærkerprøven. 1.5.55 ass. Århus T. Fagp.II 46.61. 1.10.62 oass. Århus T.
- Rasmussen, S. E., f.19.1.46 i Uldum. P.&T.16.8.62 Fagp.I 103.65. 1.9.65 mhp. 1.9.67 ass. Kh.
- Rasmussen, S. E. B., f.12.1.33 i Århus. P.&T.1.9.50. Fagp.I 68.53. 1.9.53 mhp. 1.9.55 ass. Nysted. 1.7.58 Kh. 1.5.60 u.f.n.r. 31.10.60 afsk. e. ans. 1.11.61 ass. Kh. 1962 sommerposteksp. Espergerde. Fagp.II 44.63. 1964 sommerposteksp. Snekkersten. 1.4.64 oass. Kh. 1.6.66 oass. Maribo.
- Rasmussen, S. E. R., f.11.10.19 i Århus. P.&T.1.6.46 som aspirant. 1.8.48 montør I. 1.4.53 mekaniker II. 1.4.58 tegner 3.ingdist. (Århus). 1.4.62 telegrafmester i 15. lkl. 3.ingdist. (Århus). 1.4.65 telegrafmester i 18.lkl. 3.ingdist. (Århus).
- Rasmussen, S. K., frk., f.23.5.51 i Nakskov. P.&T.16.8.68 Saksøkøbing. 15.5.69 Maribo.
- Rasmussen, T. F., f.4.12.35 i Skrillinge Mark. P.&T.1.9.52. Fagp.I 63.55. 1.9.55 mhp. 1.9.57 ass. Fåborg. 1.5.62 Odense. Fagp.II 36.64. 1.2.67 oass. Odense (Munkebo posteksp.).
- Rasmussen, T. W., frk., f.23.6.48 i Middelfart. P.&T. 16.8.65 Glamsbjerg. 1.10.66 Frcia. Fagp.I 85.68. 27.3.68 Kh. 1.9.68 mhp. Kh.
- Rasmussen, W. I., fru (f. Damgaard), f.21.3.45 i Kolding. P.&T.16.8.62. Fagp.I 91.65. 1.9.65 mhp. 1.9.67 ass. Helsingø.
- Ravn, K., f.14.10.03 i Skive. T.16.8.20. Fagp.86.23. 1.9.23 mhp. 1.9.26 ass. Frcia T. 17.10.32 Struer. Postfagp.40.33. 1.5.35 Års. 1.8.37 Randers. Fagp.II 36.38. 1.7.44 oass. Frederikshavn. 1.2.53 ktr. Haderslev. 1.9.57 postmester i Marstal. 1.9.63 postmester i Assens (21.lkl.).
- Ravn, E. K., f.27.8.59 i Gammelstrup. P.&T.16.8.67 Ebeltoft. 1.10.68 Grenå.
- Ravnso, B. E., f.6.7.38 i Århus. P.&T.1.9.55. Fagp.I 87.58. 1.9.58 mhp. 1.9.60 ass. Århus. 20.4.61 Århus T. 1962 forstærkerprøven. Fagp.II 52.65. 1.6.66 oass. Århus T.
- Ravnø, K. A., f.6.9.17 i Assens. P.&T.1.9.34. Fagp.I 102.37. 1.9.37 mhp. 1.10.41 ass. Vojens. 1.2.42 Assens. Fagp.II 49.48. 1.9.55 oass. Assens. 13.7.57 oass. Odense.
- Reese, K. A., fru (f. Jensen), f.26.10.45 i Byrum. P.&T. 16.8.62. Fagp.I 78.65. 1.9.65 mhp. 1.9.67 ass. Frhav.
- Refsing, H. P., f.24.2.50 i Skodborg. P.&T. 16.8.67 Vamdrup. 1.10.68 Vejen.
- Reinwald, T., f.20.8.47 i Voer. P.&T.16.8.64. Fagp.I 72.67. 1.9.67 mhp. 1.9.69 ass. Kh.
- Relster, A., f.11.2.03 i Nyborg. T.16.8.20. Fagp.90.23. 1.9.23 mhp. 1.9.26 ass. Frcia T. 28.9.32 Middelfart. Postfagp. 52.33. 1.1.34 Frcia T. Fagp.II 50.38. 1.6.38 jbp.2 Frcia. 1.6.44 Frcia. 1.2.45 oass. jbp.2 Frcia. 1.4.49 Gråsten. 1.5.53 ktr. Frcia. 1.4.61 postmester i Struer (23.lkl.).
- Retsby, R. E., fru (f. Frandsen), f.27.12.40 i Ubby. P.&T. 1.9.58. Fagp.I 84.61. 1.9.61 mhp. 1.9.63 ass. Kh. 1.4.64 Kolding. 1.7.—31.12.66 u.f.n.r. Fagp.II 45.68. Ass. Kolding.
- Revsbæk, H. L. S., f.31.8.49 i Voer. P.&T.16.8.67 Ørsted. 1.10.68 Holstebro.
- Rieks-Pedersen, E., frk., f.1.11.49 i Ullits. P.&T.16.8.67 Løkken. 1.10.68 Thisted.
- Riemke-Pedersen, W., f.4.12.39 i Skærbæk. P.&T.1.9.56. Fagp.I 82.59. 1.9.59 mhp. 1.9.61 ass. Frcia. 1.11.61 jbp.2 Frcia. Fagp.II 57.65. 1.2.67 oass. jbp.2 Frcia. 1.6.69 oass. Middelfart.
- Riis, A. M., f.11.1.22 i Børkop. P.&T.1.9.38. Fagp.I 72.41. 1.9.41 mhp. 1.2.46 ass. Esbjerg. 1.11.47 Vejen. Fagp.II 37.50. 1952 sommerposteksp. Vejrs Strand og 1953 sommerposteksp. Snekkersten. 1.9.54 oass. Ålborg. 1.2.61 postmester i Neksø (18.lkl.).
- Riis, A. M., fru (f. Jensen), f.31.8.43 i Klemensker. P.&T. 16.8.60. Fagp.I 82.63. 1.9.63 mhp. 1.9.65 ass. Neksø. 1.10.66—30.9.67 u.f.n.r. Ass. Neksø.
- Riis, B. K., f.18.1.50 i Århus. P.&T.16.8.67 Viby J. posteksp. 1.10.68 Vejle.
- Riise, C. E., f.10.3.45 i Haderslev. P.&T.16.8.61. Fagp.I 65. 64. 1.9.64 mhp. 1.9.66 ass. Kh. 17.12.66 Kh. rtf. 1968 forstærkerprøven. 11.3.68 ass. Kh. htg.

- Ringbæk, H. H.**, frk., f.20.6.25 i Funkevang. P.&T.1.7.43. 1.7.46 kontorist. 1.9.52 kontorass. II. 1.4.58 kontorass. I. 1.4.66 overkontorassistent girokt.
- Roberts, M.**, frk., f.15.7.51 i Alborg. P.&T.16.8.69 Nibe.
- Roed, E. L.**, f.27.6.39 i Skibby. P.&T.1.5.57. Fagp.I 92.60. 1.5.60 mhp. 1.5.62 ass. Århus T. 1963 forstærkerprøven. 9.3.63 Kh. htg. Fagp.II 53.66. 1.9.67 oass. kabelingtj. (Kh.).
- Ros, F. M.**, f.10.5.31 i Hammel. P.&T.1.9.47. Fagp.I 65.50. 1.9.50 mhp.. 1952 forstærkerprøven. 1.9.52 ass. Århus T. 23.4.55 Herning. 1.10.55 Århus T. Fagp.II 43.58. 1.4.61 oass. Århus T. 1.4.67 ktr. Århus T.
- Rosbak, E. V.**, R*, f.9.9.02 på Frberg. T.1.9.18. Fagp.111.19. 1.5.19 mhp. 1.9.24 ass. Haderslev. 1.4.29 Århus. 1930 forstærkerkursus og kursus i måle- og spildseteknik. Postfagp.38.32. 1.8.33 Århus T. Fagp.II 46.35. 1.5.36 Århus. 1.11.40 oass. Rønne. 1.4.48 ktr. Århus. 1.3.58 postmester i Års (21.lkl.).
- Rosenberg, J. L.**, f.15.10.49 i Solbjerg. P.&T.16.8.67 Hals. 1.10.68 Hobro.
- Roslev, E.**, fru (f. Lind), f.17.12.35 i Taulov. P.&T.1.9.52. Fagp.I 77.55. 1.9.55 mhp. 1.9.57 ass. Tønder. 1.1.62 Århus. Fagp.II 43.64. 1.3.65 oass. Århus. 1.2.67 oass. Skive.
- Roslev, H. P. E.**, f.6.3.20 i Glynge. P.&T. 1.9.36. Fagp.I 68.39 1.9.39 mhp. 1.4.44 ass. Fredensborg. Fagp.II 37.48. 1.11.49 Viborg. 1.6.52 oass. Vojens. 1.5.58 ktr. Tønder. 1.4.63 post- og telegrafkasserer i 21.lkl. Skive.
- Rosted-Løvgreen, K. M.**, frk., f.27.5.08 på Frederiksberg. P.&T.2.12.29. 1.6.32 kontorist. 1.5.42 kontorass.II. 1.4.46 kontorass.I. 1.4.58 overkontorassistent gdir. (1. ekspekt.).
- Rubeksen, E. C. M.**, f.25.8.21 i Thorshavn. P.&T.1.9.38. Fagp.I 54.41. 1.9.41 mhp. 1.9.45 ass. Kh. 1.2.46 Thors-havn. 1.5.46 Kh. 1.6.50 Thors-havn. 1.4.64 oass. Thors-havn.
- Ruby, H.**, f.11.3.51 i Nees. P.&T.16.8.68 Vinderup. 1.10.69 Struer.
- Ruby, K. K.**, f.27.5.20 i Feld, Madum sogn. P.&T.1.9.37. Fagp.I 67.40. 1.9.40 mhp. 1.6.44 ass. Kh. Fagp.II 50.47. 1.11.47 jbp.1 Kh. 1.11.53 Kh. 1.4.54 oass. Kh. 1.2.57 jbp.1 Kh. 1.4.61 ktr. Kh. 1.7.66 overkontrollør Kh. (K).
- Rude, N.**, f.6.7.51 i Kerteminde. P.&T.16.8.67 Odense V. posteksp. 1.10.68 Nyborg.
- Rugaard, E.**, f.31.8.33 i Vistoft. P.&T.1.9.49. Fagp.I 63.52. 1.9.52 mhp. 1954 forstærkerprøven. 1.9.54 ass. Århus T. 1.11.55 Kh. rtf. 14.12.56 Esbjerg. Fagp.II 45.61. 1.10.62 oass. Esbjerg. 1.11.66 ktr. Esbjerg.
- Ry, V.**, f.20.10.33 i Slagelse. P.&T.1.5.50. Fagp.I 73.53. 1.5.53 mhp. 1.5.55 ass. Kh. Fagp.II 51.61. 1.9.61 opm.s kt. 1.10.62 oass. Kh. 1.10.68 ktr. Kh. (Bagsværd).
- Ryberg, B.**, f.25.11.32 i Odense. P.&T.1.9.49. Fagp.I 61.52. 1.9.52 mhp. 1.9.54 ass. Nakskov. 1.5.58 Frcia. 1.10.58 jbp.2 Frcia. Fagp.II 41.60. 1.11.62 oass. jbp.2 Frcia. 1.2.69 ktr. Århus.
- Rybro, E. M. J.**, frk., f.13.10.16 i Århus. P.&T.1.12.34. 1.11.40 kontorist. 1.11.45—31.10.46 u.f.nr. 1.5.49 kontorass. II. 1.4.60 kontorass. I. 1.4.69 overkontorassistent Århus T.
- Ryge, P.**, f.7.5.12 i Odder. P.&T.1.9.30. Fagp.I 77.33. 1.9.33 mhp. 1.9.36 ass. Århus. 1.3.38 Vojens. Fagp.II 39.39. 1.4.41 Frcia. 1.10.41 jbp.2 Frcia. 1.10.47 oass. jbp.2 Frcia. 1.5.51 Odense. 1.4.56 ktr. Odense. 1.4.63 postforvalter ved posteksp. Odense 5 (18.lkl.).
- Rysgaard, F. L.**, f.6.8.39 i Snedsted. P.&T.1.9.56. Fagp.I 77.59. 1.9.59 mhp. 1.9.61 ass. Kh. 1.5.62 Herning. Fagp.II 37.66. 1.10.69 oass. Århus.
- Rytter, S. N.**, f.18.7.37 i Randers. P.&T.1.5.54 Fagp.I 83.57. 1.5.57 mhp. 1.5.59 ass. Århus T. 1960 forstærkerprøven. 12.3.60 Kh. htg. Fagp.II 42.65. 1.9.65 oass. Kh. htg.
- Rævdal, S. E.**, f.12.12.41 i Frederikshavn. P.&T.1.9.58. Fagp.I 94.61. 1.9.61 mhp. 1.9.63 ass. Lyngby radio. 1.1.64 Århus T. 1965 forstærkerprøven. 6.3.65 Kh. rtf. Fagp.II 61.68. 1.10.68 oass. Kh. rtf.
- Røgilds, A.**, f.30.10.08 i Mårslet. P.&T.1.8.39 som hjælpekonstruktør. 1.5.42 konstruktør III 2. ingdistr. (Åbenrå). 1.4.46 konstruktør II 2.ingdistr. (Åbenrå). 1.7.47 telegrafmester II 2.ingdistr. (Tønder). 1.1.52 telegrafmester I 2.ingdistr. (Tønder). 1.5.54 ingeniør i 21.lkl 2.ingdistr. (Åbenrå). 1.4.65 ingeniør i 23.lkl. 2.ingdistr (Åbenrå).
- Rømer, K. V.**, f.3.7.21 i Kh. P.&T.1.3.37 som cykelbud. 1.8.42 reservepostbud. 1.8.45 postbud. Postbudfagp 51.48. 1.10.48 overpakmester. 1.9.49 elevudd. Fagp. 74.51. 1.5.52 ass. Kh. Fagp.II 43.55. 1.11.56 oass. Kh 1.11.63 ktr. Kh. (omk.).
- Rømer, L. Vadum.** f.6.5.28 i Broager. P.&T.1.9.45. Fagp.I 73.48. 1.9.48 mhp. 1.9.50 ass. Kh. 25.10.51 Åbenrå. Fagp.II 42.56. 1.5.59 oass. Skagen. 12.4.—31.5.60 kst. pm. i Skagen. 1.7.65 ktr. Esbjerg.
- Rørvig, E. V.**, f.23.2.15 i Århus. P.&T.1.4.44 som monteraspirant. 1.4.46 monter I. 1.6.52 mekaniker II. 1.4.58 mekaniker i 10.lkl. 1.4.62 mekaniker i 12.lkl. 1.7.65 overmekaniker i 15.lkl. 2.ingdistr. (Sønderborg).
- Røser, G. H. K.**, f.16.12.24 i Hvalsø. P.&T.1.9.44. Fagp.I 74.48. 1.8.48 mhp. 1949 radiocertifikat af I.kl. 1.8.50 ass. Lyngby radio. 1.1.51 Blåvand radio. Fagp.II 42.55. 1.6.59 oass. Blåvand radio. 1.9.64 ktr. Blåvand radio.
- Sahl, R.**, f.5.3.34 i Agerskov. P.&T.1.9.50. Fagp.I 76.53. 1.9.53 mhp. 1.9.55 ass. Kh. 1.12.57 jbp.1 Kh. Fagp.II 46.62. 1.7.63 oass. Kh. 1.11.64 jbp.1 Kh. 1.6.69 oass. girokt.
- Sanco, A. J.**, frk., f.25.5.48 i Mørke. P.&T.16.8.65 Ryomgård. 1.10.66 Holstebro. Fagp.I 60.68. 27.3.68 Kh. 1.9.68 mhp. Kh.
- Sandbjerg, C. C. L.**, f.19.10.16 i Odense. P.&T.1.9.35 Fagp.I 93.38. 1.9.38 mhp. 1940 radiocertifikat af I.kl 1.9.41 ass. Kh.T. 1.4.42 Kolding. Fagp.II 45.44. 1.5.41 jbp.2 Frcia. 1.4.51 oass. Kolding. 1.10.57 ktr. Vejle 1.10.62 overkontrollør Svendborg. 1.6.69 postmester : Ringsted. (23.lkl.).
- Sander, K.**, f.17.12.47 i Århus. P.&T.16.8.64. Fagp.I 63.67 1.9.67 mhp. 1.9.69 ass Kh. htg.
- Sandholdt, B. E.**, f.13.9.35 i Hoptrup. P.&T.16.5.53. Fagp I 60.56. 1.6.56 mhp. 1.6.58 ass. Skærbæk. 1.5.61 Kolding. 1.2.63 Vojens. Fagp.II 38.64. 1.6.69 oass. Vojens 1.10.69 u.f.nr.
- Sarl, B. C.**, f.8.1.21 på Frberg. P.&T.1.9.37. Fagp.I 56.41 1.5.41 mhp. 1.2.45 ass. Kh. 1.10.59 ass. girokt.
- Satsman, B.**, fru (f. Vestergaard), f.23.10.46 i Thisted P.&T.16.8.63. Fagp.I 75.66. 1.9.66 mhp. 1.9.68 ass. Kh (7).
- Sauer, J. J.**, f.10.12.49 i Hurup Thy. P.&T.16.8.67 Hurup Thy. 1.10.68 Struer.
- Schack, E. H.**, f.29.5.02 i Frcia. T.16.8.19. Fagp.90.21. 1.9.2 mhp. 1.9.25 ass. Kh.T. Postfagp. 32.32. 14.2.32 Kh. 1.4.4 oass. Kh. 1.7.56 ktr. Kh. (omk.).
- Schacke, W. E.**, f.23.4.27 i Haderslev. P.&T.1.5.50 som monteraspirant. 1.2.52 monter I. 1.7.57 mekaniker II 1.7.58 mekaniker i 10.lkl. 1.4.61 overmekaniker i 12.lkl 1.4.65 overmekaniker i 15.lkl. 2.ingdistr. (Rangstrup)
- Schantz-Christensen, B. S.**, f.18.9.50 i Hørdum. P.&T 16.8.68 Hurup Thy. 1.10.69 Lemvig.
- Scherling, E.**, f.15.8.26 i Kbhvn. P.&T.1.9.43. Fagp.I 73.41. 1.9.46 mhp. 1.9.48 ass. Køge. 26.4.49 Kh. Fagp.II 43.51. 1956 sommerposteksp. Humlebæk. 1.9.57 oass. Kl 1.10.64 ktr. Kh. (K).
- Schierbeck, J.**, f.29.4.16 på Frberg. P.&T.1.11.38 som hjælpetegner. 1.5.39 hjælpekonstruktør. 1.11.40 konstruktør III. 1.ingdistr. 1.4.46 konstruktør II 1.ingdistr. 1.4.5 konstruktør i 18.lkl. 1.ingdistr. 1.4.62 overkonstruktør i 21.lkl. 1.ingdistr. 1.9.68 overkonstruktør i 23.lkl. 1.ingdistr. (Kh).
- Schlegel, K. A.**, f.17.9.48 i Kh. P.&T.16.8.65 Kh. Fagp. 77.68. 1.9.68 mhp. Kh. (1 militærtj.).
- Schlünssen, G.**, f.8.3.45 i Vejen. P.&T.16.8.61. Fagp.I 66.6. 1.9.64 mhp. 1.9.66 ass. Kh. htg. 20.12.67 Kh. rtf. 19c forstærkerprøven. 10.3.69 Kolding T.
- Schmidt, A. N.**, frk., f.13.9.31 i Bevtoft. P.&T.1.5.50. Fagp. 104.53. 1.5.53 mhp. 1954 forstærkerprøven. 1.5.55 ass. Århus T. 1.6.55 Åbenrå. 1.6.56 Kh.rtf. Fagp.II 56.6. 1.12.61 oass. Kh. rtf. 1.11.66 ktr. Kh. rtf.

- chmidt, E., f.17.10.20 i Østerby, Svanninge sogn. P.&T. 1.9.37. Fagp.I 101.40. Tildelt Joseph Michaelsens mindemedalje. 1.9.40 mhp. 1.11.44 ass. Sønderborg. 15.11.45 —31.1.46 kst. pm. Toftlund, Fagp.II 54.48. 1.11.52 oass. Odense. 1.7.58 ktr. Esbjerg. 1.10.62 overkontrollør Vejle.
- chmidt, C. C., f.3.2.37 i Løgumkloster. P.&T.16.5.53. Fagp.I 65.56. 1.6.56 mhp. 1.6.58 ass. Kh. Fagp.II 40.64. Ass. Kh.
- chmidt, E. H. E., f.16.2.24 i Grindsted. P.&T.1.9.40. Fagp.I 80.43. 1.9.43 mhp. 1945 forstærkerkursus. 1.4.46 ass. Kh.rtf. 1.6.49 Kh.htg. Fagp.II 57.52. 1.9.54 oass. Kh.htg. 1.10.59 ktr. Kh.htg. 1.4.65 overkontrollør Kh. htg.
- chmidt, E. P., f.9.10.18 i Marstal. P.&T.1.9.35. Fagp.I 93.38. 1.9.38 mhp. 1.11.42 ass. girokt. Fagp.II 62.48. 1.5.49 gdir. 1.5.51 oass. girokt. 1.9.54 fuldmægtig gdir. 1.6.55 ktr. girokt. 1.4.58 bogholder girokt. 1.10.58 overkontrollør girokt. 1.2.61 overrevisor i 23.lkl. girokt. 1.4.63 overrevisor i 25.lkl. girokt.
- chmidt, F. J., f.7.6.35 i Vejle. P.&T.1.9.52. Fagp.I 82.55. 1.9.55 mhp. 1.9.57 ass. Kh. 1.1.61 jbp.I Kh. Fagp.II 43.64. 1.9.64 oass. Kh. 1.1.65 oass. Ringsted.
- chmidt, I. H., frk., f.14.8.51 i Sønderborg. P.&T.16.8.69 Broager.
- chmidt, M. K., fru (f. Finsel), f.18.11.19 i Odense. P.&T. 1.3.39. 1.12.43 kontorist. 1.4.50 kontorass.II 1.4.61 kontorass.I. 1.9.67 overkontorassistent Odense T.
- chmidt, M. L., f.1.11.50 i Gram. P.&T.16.8.68 Gram. 1.10.69 Haderslev.
- chmidt, N. P., f.15.7.41 i Agerskov. P.&T.1.9.57. Fagp.I 73.60. 1.9.60 mhp. 1.9.62 ass. Nekse. 1.1.63 Vordingborg. Fagp.II 45.66. Ass. Vordingborg.
- chmidt-Jensen, T., f.12.5.38 i Vallekilde. P.&T.1.5.55. Fagp.I 82.58. 1.5.58 mhp. 1.5.60 ass. Vordingborg. 1.10.63 Hedehusene. Fagp.II 55.66. 1.2.67 oass. Kh.
- chnejder, E., frk., f.31.1.38 i Randers. P.&T.1.5.54. Fagp. I 72.57. 1.5.57 mhp. 1.5.59 ass. Vejle. Fagp.II 44.64. 1.9.69 oass. Vejle.
- chou, C. V., f.16.5.08 i Århus. P.&T.1.6.41 som maskinmesteraspirant. 1.6.43 maskinmester II kabelingtj. 1.4.50 maskinmester I kabelingtj. 1.4.61 skibsmaskinmester i 23.lkl. kabelingtj. 1.7.69 skibsmaskinchef kabelingtj. (Korsør).
- chou, J. O., f.31.3.44 i Kh. P.&T.16.8.62. Fagp.I 82.65. 1.9.65 mhp. 1.9.67 ass. Hillerød.
- chrøder, H. E., f.4.4.21 i Horsens. P.&T.1.9.38. Fagp.I 91.41. 1.9.41 mhp. 1.5.45 ass. girokt. Fagp.II 56.48. 1.10.50 gdir. 1.11.53 oass. 3. overpostinsp. 1.4.55 Århus. 1.7.57 Odder 1.5.61 postforvalter ved Brabrand posteksp. (18.lkl.).
- chulz, S. A., f.18.6.04 i Odense. T.17.5.20. Fagp. 79.22. 1.6.23 mhp. 1.6.26 ass. Odense T. 1.2.28 Roskilde. 15.10.30 Ringsted. Postfagp.33.31. 1.5.31 Slagelse. 1.4.32 Marstal. 1.2.35 Kh. 1.4.49 oass. Kh. 1.6.61 postmester ved indlevp.k8 (15.lkl.).
- chulze, C., frk., f.8.8.50 i Åbenrå. P.&T.16.8.67 Rødekro. 1.10.68 Åbenrå.
- chultz, S., f.17.9.52 i Vejle. P.&T.16.8.69 Jelling.
- chwennesen, H. C., R*, f.20.9.02 i Tinglev. P.1.9.20. Fagp.I 89.23. 1.9.23 mhp. 1.9.26 ass. Ringkøbing. 15.11.26 Roslev. 3.3.27 Frcia. 28.4.29 Skive. Fagp.II 57.29. 29.4.34 Frcia. 15.3.35 Skærbæk. 1.6.36 jbp.2 Frcia. 1.6.42 Frcia. 1.7.43 oass. Odense. 1.4.51 ktr. Nykøbing Fl. 1.11.51 Odense. 1.4.60 postmester i Nyborg (23.lkl.).
- eedorff, A. K. M., fru (f. Andersen), f.8.5.26 i Kh. P.&T. 1.2.44. 1.6.47 kontorist. 1.3.53 kontorass. II. 1.4.59 kontorass. I. 1.4.66 overkontorassistent Kh. rtf.
- eested, O. M., frk., f.1.1.52 i Grimstrup. P.&T.16.8.69 Bramming.
- eidel, H. H., f.18.1.25 i Haderslev. P.&T.1.9.43. Fagp.I 89.46. 1.9.46 mhp. 1.9.48 ass. Kh. 1.5.50 Rønne. 1.6.53 Holbæk. 1.2.54 Skælskør. Fagp.II 43.57. 1.7.57 oass. Esbjerg. 1.7.63 ktr. Odense.
- ejr, H. M., frk., f.23.2.31 i Frcia. P.&T.1.9.47. Fagp.I 69.50. 1.9.50 mhp. 1.9.52 ass. Frcia T. 1.1.62 ass. Frcia.
- Selch, S. P., f.31.5.47 i Tyrstrup. P.&T.16.8.64. Fagp.I 62.67. 1.9.67 mhp. 1.9.69 ass. Kh. (13).
- Semak, E., f.21.3.51 i Egersund. P.&T.16.8.68 Augustenborg. 1.10.69 Sønderborg.
- Siig, E., f.31.11.31 i Mårstet. P.&T.1.9.48. Fagp.I 68.51. 1.9.51 mhp. 1.9.53 ass. Kh. Fagp.II 46.62. 1.4.63 oass. Kh. (avisptkt.).
- Simonsen, A., f.1.9.29 i Sdr. Broby. P.&T.1.9.46. Fagp.I 60.49. 1.9.49 mhp. 1.9.51 ass. Nysted. 1.5.52 Odense. Fagp.II 50.59. 1.6.61 oass. Rudkøbing. 1.11.66 ktr. Silkeborg.
- Simonsen, A. E. E., f.15.7.33 i Århus. P.&T.1.9.50. Fagp.I 78.53. 1.9.53 mhp. 1.9.55 ass. Århus. 1.2.57 Bjerringbro. 1.5.61 Århus. Fagp.II 53.62. 1.7.63 oass. Århus.
- Simonsen, A.-L., fru (f. Holst), f. 21.5.47 i Virum. P.&T. 1.3.67 som kontorassistentaspirant. 1.3.69 kontorass. II. 16.8.69 u.f.nr. Elevudd. Kh. (Vanløse).
- Simonsen, C., f.21.4.20 i Møgeltoender. P.&T.1.9.37. Fagp.I 66.40. 1.9.40 mhp. 1.11.44 ass. Store-Heddinge. 1.5.49 Kh. 1.4.63 oass. Kh. (K).
- Simonsen, E. S., frk., f.16.4.49 i Hjørring. P.&T.16.8.66 Hirtshals. 1.10.67 Hjørring. Fagp.I 67.69. 28.3.69 Kh. 1.9.69 mhp. Kh.
- Simonsen, H. L., f.17.7.44 i Auning. P.&T.16.8.60. Fagp.I 67.63. 1.9.63 mhp. 1.9.65 ass. Fredensborg.
- Simonsen, I., f.10.9.40 i Gammelsgn. P.&T.1.8.62 som reservepostbud. 1.5.63 postbud. Postbudfagp. 47.65. 1.5.65 overpakmester. 16.8.66 elevudd. Fagp.I 73.68. 1.4.69 ass. Kh.
- Simonsen, J. O. N., f.13.11.50 i Thyborøn. P.&T.16.8.68 Rymgård. 1.10.69 Skive.
- Simonsen, P. L., f.30.1.39 i Hedehusene. P.&T.1.9.55. Fagp.I 66.58. 1.9.58 mhp. 1.9.60 ass. Kh. Fagp.II 56.65. 1.2.67 oass. opm.s. ktr.
- Simonsen, S. A., fru (f. Jørgensen), f.5.2.18 i Odense. P.&T.1.9.36. 1.3.42 kontorist. 1.4.50 kontorass.II. 1.4.61 kontorass.I. 1.4.68 overkontorassistent Odense T.
- Simonsen, S. G., f.21.1.49 i Hoptrup. P.&T.16.8.66 Rødding. 1.10.67 Haderslev. Fagp.I 73.69. 28.3.69 Kh. 1.9.69 mhp. Kh. (i militærtj.).
- Simonsen, S. S., f.14.10.19 i Skagen. P.&T.1.9.36. Fagp.I 83.39. 1.9.39 mhp. 1940 radiocertifikat af I.Kl. 1.11.43 ass. Thisted. 1.1.46 Skagen. Fagp.II 49.47. 1.4.52 oass. Skagen. 1.4.54 Skagen radio. 1.10.59—29.2.60 u.f.nr. 1.9.61 ktr. Lyngby radio. 1.10.69 overkontrollør Lyngby radio.
- Sjøgaard, E. A., f.19.9.50 i Sjerring. P.&T.16.8.68 Marager. 1.10.69 Viborg.
- Skaftø, I. A., f.1.4.52 i Toreby. P.&T.16.8.69 Ullerslev.
- Skarritsø, B. I., fru (f. Jensen), f.8.4.47 i Bov. P.&T. 16.8.64. Fagp.I 63.67. 1.9.67 mhp. 1.9.69 ass. Kh. (25).
- Skibelund, H., f.23.10.21 i Skjern. P.&T.1.3.45 som monteraspirant. 1.12.46 monter I. 1.4.50 mekaniker II. 1.11.52 mekaniker I. 1.4.58 overmekaniker. 1.4.62 overmekaniker i 15.lkl. radioingtj. 1.4.69 radiomester i 18.lkl. radioingtj. (Esbjerg).
- Skinnerup, K., f.15.7.27 i Ars. P.&T.1.9.44. Fagp.I 80.47. 1.9.47 mhp. 1.9.49 ass. Ars. 25.4.50 Skive. Fagp.II 43.54. 1.4.58 oass. Skjern. 1.12.63 ktr. Ålborg.
- Skjærbæk, C. B., f.27.3.51 i Hadsund. P.&T.16.8.68 Hadsund. 1.10.69 Hobro.
- Skov, B. B., fru (f. Jensen), f.28.7.44 i Brunde. P.&T. 16.8.62. Fagp.I 89.65. 1.9.65 mhp. 1.9.67 ass. Kh. (Virum).
- Skov, H., frk., f.26.7.47 i Skelby. P.&T. 16.8.64. Fagp.I 79.67. 1.9.67 mhp. 1.9.69 ass. Kh.
- Skov, H. U., f.1.6.48 i Kjellerup. P.&T.16.8.66 Kjellerup. 1.10.67 Ikast. Fagp.I 73.69. 28.3.69 Kh. 1.9.69 mhp. Kh.
- Skovgaard, B. C., f.11.5.04 i Frcia. T.16.8.20. Fagp.74.23. 1.9.23 mhp. 1.9.26 ass. Frcia T. 1.10.27 3.ingdist. (Åbenrå). 1.7.28 Åbenrå. 1.12.28 Frcia T. 1.5.31 Århus T. 1.5.32 Kh.rtf. 1.5.46 materieldepotet. 1.4.47 oass. gdir. 1.4.62 ktr. gdir. (materieldepotet).
- Skovgaard, H. E., frk., f.13.8.45 i Rønne. P.&T.16.8.62. Fagp.I 70.65. 1.9.65 mhp. 1.9.67 ass. Kh. (V).
- Skovgaard, R., fru (f. Jensen), f.26.1.12 i Kh. P.&T.17.3. 30. 1.2.36 kontorist. 1.4.46 kontorass. II. 1.5.55 kontorass. I. 1.4.65 overkontorassistent Frcia T.

- Skovmand, J. M.**, f.18.6.31 i Gangsted, Bjerge sogn. P.&T. 1.5.48. Fagp.I 59.51. 1.5.51 mhp. 1.5.53 ass. Odder. Fagp.II 45.59. 1.7.63 oass. Odder. 1.9.68 ktr. Grenå.
- Skovmand-Jørgensen, U.**, frk., f.27.3.48 i Thorshøj. P.&T. 1.16.8.65 Sæby. 1.10.66 Hjørring. Fagp.I 68.68. 27.3.68 Kh. 1.9.68 mhp. Kh.
- Skovsted, H. K.**, civilingeniør, R1, f.9.9.03 i Ejby. P.&T. 1.7.34 som ingeniør telegraflab. 1.12.37 kabelingjt. 1.2.40 telegrafingeniør II gdir. 1.4.43 kabelingjt. 1.4.46 telegrafingeniør I kabelingjt. 1.4.56 afdelingsingeniør kabelingjt. 1.8.56 distriktsingeniør I.ingdistr.
- Skrubbeltrang, A. M.**, fru (f. Koch), f.12.10.49 i Vester-Tversted. P.&T.16.8.67 Sindal. 1.10.68 Frhavn.
- Skrzydstrup, B. L.**, f.30.5.39 i Haderslev. P.&T.1.5.56. Fagp.I 79.59. 1.5.59 mhp. 1.5.61 ass. Arhus. 1.11.61 Frcia. 1.5.62 jbp.2 Frcia. Fagp.II 48.66. 22.5.66 Frcia. 1.7.67 oass. Haslev.
- Skytt, E.**, f.26.12.48 i Seest. P.&T.16.8.66 Brørup. 1.10.67 Vejen. Fagp.I 75.69. 28.3.69 Kh. 1.9.69 mhp. Kh. (i militærtjt.).
- Skøtt, J.**, f.10.6.38 i Erritsø. P.&T.1.5.55. Fagp.I 77.58. 1.5.58 mhp. 1.5.60 ass. Kh. 1.5.61 Frcia. 1.12.61 jbp.2 Frcia. 1.2.63 Kh. Fagp. II 52.64. 1.6.66 oass. girokt.
- Skøtt, N. O.**, f.11.3.46 i Erritsø. P.&T.16.8.64. Fagp.I 78.67. 1.9.67 mhp. 1.9.69 ass. Kh.
- Skaaning, E. L.**, medlem af bestyrelsen for Dansk Post- og Telegrafmuseum, f.27.4.15 i Esbjerg. P.&T.1.9.31. Fagp.I 70.34. 1.9.34 mhp. 1.4.39 ass. Kh. Fagp.II 49.42. 1.5.47 ass. gdir. 1.11.48 oass. Kh. 1.4.56 ktr. Kh. 1.4.64 ktr. opm.s kt. 1.4.65 inventarforvalter opm.s kt.
- Skaar, G.**, f.4.9.14 i Kh. P.&T.1.7.30 som cykelbud. 1.10.35 reservepostbud. 1.6.38 postbud. Postbudfagp. 51.42. 1.3.43 overpakmester. 1.9.43 elevudd. Fagp.I 69.45. 1.5.48 ass. Kh. 1.5.51 girokt. Fagp.II 36.52. 1.7.54 oass. girokt. 1.4.61 ktr. girokt. 1.12.64 postmester ved indlevpkt. 38 (18.1kl.).
- Skaarup, V.**, f.5.4.43 i Darum. P.&T.16.8.60. Fagp.I 73.63. 1.9.63 mhp. 1.9.65 ass. Kh. 1.10.65—30.11.68 tj. under Den kgl. Grønlandske Handel (Sdr. Strømfjord). Ass. Kh. (lufthavn).
- Sleiborg, T. J.**, f.18.3.32 i Als sogn. P.&T.1.5.57 som mekanikeraspirant, 1.5.59 mekaniker i 7.1kl. 1.5.60 mekaniker i 10.1kl. 1.4.61 overmekaniker i 12.1kl. 1.4.66 overmekaniker i 15.1kl. 3.ingdistr. (Frejlev).
- Slotsgaard, J. A.**, fru (f. Jensen), f.24.9.46 i Tårs. P.&T. 16.8.64. Fagp.I 73.67. 1.9.67 mhp. 1.9.69 ass. Hillerød.
- Smedegaard, F.**, f.25.8.37 i Haldum. P.&T.1.9.55. Fagp.I 58.58. 1.9.58 mhp. 1.9.60 ass. Kh. Fagp.II 36.66. 1.9.67 oass. Kh. (omk.).
- Smidt, B.**, f.10.12.30 i Kolding. P.&T.1.9.47. Fagp.I 60.50. 1.9.50 mhp. 1.9.52 ass. Frederiksværk. 1.5.54 Esbjerg. Fagp.II 44.58. 1.6.62 oass. Vejen. 1.4.69 ktr. Horsens.
- Snefftrup, K. K.**, f.5.7.51 i Sunds. P.&T.16.8.69 Tarm.
- Soitau, E. B. T.**, f.10.12.26 i Kh. P.&T.1.5.46. Fagp.I 54.49. 1.5.49 mhp. 1.6.51 ass. Kh. Fagp.II 42.57. 1.3.58 girokt. 1.6.61 oass. girokt. 1.12.68 ktr. girokt.
- Sonne, E. A.**, f.21.3.03 i Rønne. P.&T.1.1.35 som tegner. 1.5.37 konstruktør II P.&T.s værksteder. 1.1.46 1.ingdistr.(Kh.). 1.9.46 konstruktør I.ingdistr.(Kh.). 1.6.47 telegrafmester I.ingdistr. (Nykøbing Fl.). 1.11.51 telegrafmester I.ingdistr. 1.4.60 ingeniør i 21.1kl. 1.ingdistr. 1.4.65 ingeniør i 23.1kl. 1.ingdistr. (Kh.).
- Spanggaard, P. C.**, f.23.5.38 i Nykøbing Mors. P.&T. 1.5.56. Fagp.I 65.59. 1.5.59 mhp. 1.5.61 ass. Kh. Fagp.II 43.66. 1.1.68 oass. Kh. (oplysningskt.).
- Sparre, J. C.**, f. 28.10.35 i Hørup. P.&T.1.7.58 som reservepostbud. 1.1.60 postbud. Postbudfagp. 52.61. 16.8.64 elevudd. Fagp.I 80.66. 1.4.67 ass. Sønderborg. Fagp.II 54.68. Ass. Sønderborg.
- Stapf, R. E.**, f.1.10.20 i Kh. P.&T.1.1.51 som monteraspirant. 1.1. 53 monter I. 1.4.55 mekaniker II. 1.4.59 mekaniker i 10.1kl. 1.4.60 overmekaniker. 1.4.62 overmekaniker i 15.1kl. radioingjt. (Kastrup).
- Steenberg, F.**, f.30.3.29 i Kh. P.&T.1.9.46. Fagp.I 73.49. 1.9.49 mhp. 1.9.51 ass. Kh.htg. 21.4.52 Kh.rtf. 1953 forstærkerprøven. 1.2.55. Kh.htg. Fagp.II 51.56. 1.4.60 oass. Kh.htg. 1.4.65 ktr. Kh.htg.
- Steenhoff, E. V.**, f.4.9.14 i Odense. P.&T.1.4.43 som monteraspirant, 1.4.45 monter I. 1.2.48 mekaniker II. 1.2.55 mekaniker I. 1.4.61 overmekaniker i 12.1kl. 1.4.61 overmekaniker i 15.1kl. 2.ingdistr. (Åbenrå).
- Steffensen, I.**, frk., f.11.12.16 i Arhus. P.&T.1.1.37 som ekstrakontorist. 1.1.41 kontorist. 1.9.49 kontorass.II. 1.4.61 kontorass.I. 1.9.68 tegner i 9.1kl. 3.ingdistr. (Arhus).
- Steffensen, L. M. L.**, R*, ridder af den norske St. Olavsorden, Ærestegen til guld af det østrigske Ærestegen for Fortjenester, Officerskorset af Italiens Fortjenestorden, f.29.6.00 i Arhus. T.1.12.19. Fagp. 67.22. 1.12.21 mhp. 1.12.25 ass. Kh.R. 1.7.50 hoftelegrafkt. 1.4.54. oass hoftelegrafkt.
- Steffensen, P. S.**, f.30.3.45 i Vrå. P.&T.16.8.63. Fagp. 73.66. 1.9.66 mhp. 1.9.68 ass. Kh. 1.11.68 ass. Kalundborg.
- Steg, H. J.**, f.23.10.15 i Broager. P.&T.1.9.38 som reservepostbud. 1.1.41 postbud. Postbudfagp. 45.44. 1.10.4 overpakmester. 1.9.46 elevudd. Fagp.I 60.48. 1.5.49 ass. Kh. Fagp.II 37.53. 1.11.56 oass. Kh. 1.4.64 ktr. Kh. 1.9.69 postmester ved indlevpkt. 37 (1r.21b).
- Steiness, G.**, frk., f.18.6.06 i Hvalso. P.1.3.26. 1.5.29 kontorist. 1.5.39 kontorass. II. 1.4.46 kontorass. I. 1.4.61 overkontorassistent girokt.
- Stenfeldt, K.**, f.1.6.47 i Arhus. P.&T.16.8.64. Fagp.I 73.67. 1.9.67 mhp. 1.9.69 ass. Thorshavn.
- Stengaard, C.**, f.22.7.46 i Skive. P.&T.16.8.62. Fagp. 85.65. 1.9.65 mhp. 1.9.67 ass. Lemvig.
- Stensig, S. H.**, f.26.5.13 i Ejlskov. P.&T.1.9.31. Fagp. 75.34. 1.9.34 mhp. 1.9.37 ass. Kh. Fagp.II 54.41. 1.5.47 gdir. 1.12.47 Kh. 1.4.48 oass. radioingjt. 1.5.52 Kh. 1.11.55 ktr. gdir. 1.7.67 post- og telegrafkasserer i 23.1kl. Kh. (V).
- Stenstrøm, E. F.**, f.17.9.22 i Fredsted, Starup. P.&T.1.9.47 Fagp.I 62.43. 1.9.43 mhp. 1.4.46 ass. Nordby Fanø. 1.11.47 Kh. Fagp.II 36.52. 1.11.54 jbp.1 Kh. 1.9.56 oass. jbp.1 Kh. 1.10.64 ktr. Kolding.
- Stentoft, P. B.**, f.5.8.22 i Horsens. P.&T.1.9.39. Fagp.I 81.42. 1.9.42 mhp. 1.4.46 ass. Arhus. Fagp.II 44.49. 1.2.55 oass Holstebro. 16.10.—30.11.58 kst. pm. Fakse. 1.6.61 ktr Herring.
- Stigler, H. G.**, f. 9.8.11 i Skibby. P.&T.1.9.31. Fagp.I 64.34. 1.9.34 mhp. 1.9.37 ass. Kh. 30.11.40 afsked e. ans. på grund af sygdom. 1.10.44 ass. Kh. 1.5.45 Roskilde. Fagp.I 42.47. 1.9.48 oass. Roskilde. 1.4.56 ktr. Arhus. 1.10.61 postforvalter ved postksp. Arhus I (21.1kl.).
- Stokholm, I. K.**, fru (f. Jensen), f.12.3.32 i Esbjerg. P.&T.1.5.48. Fagp.I 99.51. 1.5.51 mhp. 1.5.53 ass. Alborg. 1.5.55 Esbjerg. 30.6.57 afsked e. ans. 1.12.62 ass. Esbjerg. 1964 og 1966 sommerposteksp. Vejrs Strand Fagp.II 52.66. 1.2.67 oass. Esbjerg. 1.11.67 postforvalter ved posteksp. Esbjerg 3 (15.1kl.).
- Støkkendal, H.** Hedegaard, f.14.2.28 i Skodborg. P.&T. 19.44. Fagp.I 71.47. 1.9.47 mhp. 1.9.49 ass. Hjørring. 26.10.51 Kh. Fagp.II 46.56. 1.11.58 oass. Kh. 1.9.65 ktr Kh. (Vanløse).
- Stoltenberg, E. L.**, fru (f. Andersen), f.17.2.26 i Skagen. P.&T.1.6.44 som ekstramedhjælper. 1.12.45 ekstrakontorist. 1.3.47 kontorist. 1.9.50 elev. Fagp.I 53.52. 1.5.5 mhp. 1.5.54 ass. Frhavn. 1.5.55 Alborg. Fagp.II 36.61. 4.5.—3.11.64 u.f.nr. 1.4.65 oass. Nørresundby.
- Storgaard, E.**, f.3.5.28 i Fredericia. P.&T.1.9.45. Fagp. 67.48. 1.9.48 mhp. 1.9.50 ass. Frcia. 1.5.53 Kh. Fagp.I 47.56. 1.9.59 oass. Kh. 1.2.66 ktr. Kh. (omk.).
- Storm, E. M.**, f.19.11.46 i Trædballe. P.&T.16.8.63. Fagp. 58.66. 1.9.66 mhp. 1.9.68 ass. Kh.
- Storm, P. L.**, sekretær i Dansk Post- og Telegrafforening, f.11.2.38 i Kh. P.&T.1.9.55. Fagp.I 98.58. 1.9.51 mhp. 1.9.60 ass. Kolding T. 1961 forstærkerprøven 11.3.61 Kh. rtf. Fagp.II 66.65. 1.9.65 oass. overtelegraf insp. 1.1.68 oass. Kh. rtf.
- Strange, P.**, f.25.5.42 i Øster Snede. P.&T.1.5.59. Fagp. 99.62. 1.5.62 mhp. 1.5.64 ass. Kh. 1.5.65 Frcia. Fagp.I 64.68. 1.10.68 oass. 2.øverpostinsp.
- Strauss, H. O.**, f.16.4.26 i Årestrup. P.&T.1.9.43. Fagp. 81.46. 1.9.46 mhp. 1.9.49 ass. Lyngby radio. 1948 radio certifikat af I.kl. 1.3.52 u.f.nr. 16.1.53 Lyngby radio Fagp.II 46.54. 1.4.57 oass. Lyngby radio. 1.4.63 ktr Lyngby radio.

- Struck, I. C.**, f.5.3.50 i Burkal. P.&T.16.8.67 Højer. 1.10.68 Tønder.
- Strunge, E.**, f.11.3.42 i Silkeborg. P.&T.1.5.58. Fagp.I 76.61. 1.5.61 mhp. 1.5.63 ass. Kh. 1.1.65—1.3.68 tj. under Den kgl. Grønlandske Handel (Godthåb). 1.9.68 ass. Slagelse.
- Strunge, H.**, sekretær i Dansk Post- og Telegrafafforening, f.15.11.40 i Silkeborg. P.&T.1.5.57. Fagp.I 73.60. 1.5.60 mhp. 1.5.62 ass. Kh. Fagp.II 59.67. 1.7.68 oass. gdir. (boghkt.).
- Struve, A. E., R***, f.14.9.12 i Kh. P.&T.1.9.31. Fagp.I 81.34. 1.9.34 mhp. 1.9.37 ass. Kh. Fagp.II 59.41. 1.12.41 ass. gdir. 1.4.47 oass. gdir. 1.7.50 fuldmægtig gdir. 1.2.54 ekspeditionssekretær gdir. 1.9.59 postinspektør ved overpostmesterembedet. 1.7.63 kontorchef gdir. (2.ekspekt.).
- Struve, C. V. T., R***, fhv. formand for Dansk Post- og Telegrafafforening, f.16.3.14 i Kh. P.&T.1.9.32. Fagp.I 88.35. 1.9.35 mhp. 1937 forstærkerkursus. 1.9.38 ass. kabelingstj. Fagp.II 66.42. 1.6.42 gdir. 1.11.46 oass. radioingstj. 1.3.48 fuldmægtig gdir. 1.5.53 inspektør i postgirokontoret. 1.4.62 inspektør i 25. lkl. i postgirokontoret. 1.9.64 direktør for postgirokontoret.
- Strøm, V. A.**, f.27.3.33 i Kjeldgårds Mark. P.&T.1.9.52. Fagp.I 61.55. 1.9.55 mhp. 1.9.57 ass. Kh. Fagp.II 36.63. 1.9.64 oass. Kh. (V).
- Stubkjær, B.**, f.30.6.38 i Århus. P.&T.1.5.55. Fagp.I 92.58. 1.5.58 mhp. 1.5.60 ass. Kh. Fagp.II 58.65. 1.9.65 oass. Kh. 1.2.67 oass. opm.s. kt.
- Støhr, O. T.**, f.10.11.20 i Kh. P.&T.1.9.37. Fagp.I 61.40. 1.9.40 mhp. 1.12.44 ass. Kh. Fagp.II 42.49. 1.11.49 jbp.1 Kh. 1.7.54 oass. Kh. 1.6.57 jbp.1 Kh. 1.11.61 postmester i Ryomgård (21.lkl.).
- Støvring, A.**, frk., f.16.1.14 i Kh. P.&T.1.10.35. 1.3.38 kontorist. 1.4.48 kontorass. II. 1.10.59 kontorass. I. 1.4.66 overkontorassistent girokt.
- Sudergaard, E. V.**, f.29.6.38 i Hjallerup. P.&T.1.9.55. Fagp.I 75.58. 1.9.58 mhp. 1.9.60 ass. Åbybro. Fagp.II 43.65. 1.4.69 oass. Søby.
- Sundgaard, R. E.**, f.26.12.18 i Kh. 1.9.45 hjælpekonstruktør. 1.9.47 konstruktør III P.&T.s værksteder. 1.9.48 konstruktør II P.&T.s værksteder. 1.4.54 ingeniør i 18.lkl. P.&T.s værksteder. 1.4.62 ingeniør i 21.lkl. P.&T.s værksteder. 1.4.65 ingeniør i 23.lkl. P.&T.s værksteder.
- Svane, E.**, f.18.9.23 i Odense. P.&T.1.9.40. Fagp.I 74.43. 1.9.43 mhp. 1.4.46 ass. Fåborg. 1.5.47 Kh. Fagp.II 48.50. 1953 sommerposteksp. Humlebæk. 1.12.55 oass. Kh. 1.4.62 ktr. Kh. 1.9.68 overkontrollør Kh. (Ø).
- Svane, L.**, f.15.5.48 i Ringsted. P.&T.16.8.65 Gerlev Sjælland. 1.10.66 Korsør. Fagp.I 59.68. 27.3.68 Kh. 1.9.68 mhp. Kh. (37).
- Svendsen, A.**, frk., f.4.11.44 i Ålborg. P.&T. 16.8.61. Fagp. I 79.64. 1.9.64 mhp. 1.9.66 ass. Kh. 1.3.69 u.f.nr.
- Svendsen, E. K.**, f.11.3.12 i Gilleleje. P.&T.16.11.36 som hjælpetegner. 1.5.39 hjælpekonstruktør. 1.8.39 konstruktør III 1.ingdistr. 1.6.44 konstruktør II 1.ingdistr. 1.4.53 konstruktør I 1.ingdistr. 1.4.61 overkonstruktør i 21.lkl. 1.ingdistr. 1.4.66 overkonstruktør i 23.lkl. 1. ingdistr. (Kh.).
- Svendsen, G. L.**, f.19.11.30 i Vejen. P.&T.1.2.46 som cykelbud. 1.12.49 reservepostbud. 1.11.53 postbud. Postbudfag. 48.56. 1.9.57 elevudd. Fagp.I 82.59. 1.5.60 ass. Århus. Fagp.II 48.62. 1.6.64 oass. Århus (postens kundetj.). 1.4.69 oass. Kolding. (postens kundetj.).
- Svendsen, H. E. H.**, frk., f.13.10.50 i Kregme. P.&T.16.8. 68 Frværk. 1.10.69 Roskilde.
- Svendsen, J. L.**, f.5.2.18 i Skanderborg. P.&T.1.9.35. Fagp.I 75.38. 1.9.38 mhp. 1940 forstærkerkursus. 1.3.42 ass. Skive. Fagp.II 54.44. 1.5.47 jbp.2 Frcia. 1.12.50 oass. Ålborg T. 1.4.57 ktr. Odense T. 1.4.66 overkontrollør Odense T. 22.3.—30.4.68 kst. telegrafbest. Odense. Overkontrollør Odense T.
- Svendsen, K.**, frk., f.18.12.49 i Ajstrup. P.&T.16.8.67 Åbybro. 1.10.68 Hjørring.
- Svendsen, K. E.**, f.5.5.04 på Frberg. P.&T.1.4.36 som monter I. 1.4.43 tegner radioingstj. 1.4.61 tegner i 15. lkl. radioingstj. (Kh.).
- Svendsen, N. R.**, f.5.11.04 i Kh. P.&T.1.5.37 som aspirant i tegnerstilling. 1.5.39 tegner gdir. 1.5.40 konstruktør III gdir. 1.4.43 konstruktør II gdir. 1.4.46 konstruktør I gdir. 1.4.53 overkonstruktør gdir. 1.4.62 overkonstruktør i 23.lkl. gdir. (3.tekn.kt.).
- Svendsen, R. V.**, f.21.2.36 i Greve. P.&T.1.8.57 som mekanikeraspirant. 1.12.58 mekaniker i 7. lkl. 1.6.60 mekaniker i 10. lkl. 1.10.62 overmekaniker i 12. lkl. 1.4.64 radiomester i 15.lkl. radioingstj. 1.4.69 radiomester i 18.lkl. radioingstj. (Øverup).
- Svendsen, S. T.**, f.13.9.25 i Vårst. P.&T.1.9.43. Fagp.I 61.46. 1.9.46 mhp. 1.9.48 ass. Skagen. Fagp.II 43.54. 1.10. 58 oass. Skive. 1.4.65 ktr. Nørresundby.
- Svendsen, T. K.**, f.7.4.42 i Vestervig. P.&T.16.8.59. Fagp.I 62.62. 1.9.62 mhp. 1.9.64 ass. Kh. Fagp.II 47.69. Ass. Kh. (N).
- Svenningsen, J. G.**, f.20.1.49 i Salling. P.&T.16.8.66 Løgstør. 1.10.67 Viborg. Fagp.I 65.69. 28.3.69 Kh. 1.9.69 mhp. Kh.
- Svenningsen, J. V.**, f.8.9.11 i Viby. P.&T. 1.10.44 som monteraspirant. 1.10.46 monter I. 1.4.49 mekaniker II. 1.4.57 mekaniker I. 1.4.62 mekaniker i 12.lkl. 1.4.66 overmekaniker i 12.lkl. 1.9.68 overmekaniker i 15.lkl. 3.ingdistr. (Århus).
- Svenson, E. G. M.**, frk., 14.6.09 i Kh. P.&T. 14.4.28. 1.7. 33 kontorist. 1.4.45 kontorass. II. 1.4.47 kontorass. I. 1.6.66 overkontorassistent girokt.
- Svenstrup, P.**, f.25.2.18 i V.Torslev. P.&T.1.9.36. Fagp.I 71.39. 1.9.39 mhp. 1.9.42 ass. Kh. Fagp.II 42.45. 1.7.53 oass. Kh. 1.3.60 ktr. Kh. 1.10.67 postmester i Hornbæk (18.lkl.).
- Sværke, H. J. N.**, f.7.12.43 i Brarup. P.&T.16.8.60. Fagp.I 102.63. 1.9.63 mhp. 1.9.65 ass. Rønne. 1.12.67 Roskilde. Fagp.II 65.69. 1.10.69 oass. I. overpostinsp.
- Søby, B.**, frk., f.27.1.27 i Kh. P.&T.1.7.44. 1.2.48 kontorist. 1.4.55 kontorass.II. 1.4.60 kontorass.I. 1.9.68 overkontorassistent gdir. (4.ekspekt.).
- Søby, E. B.**, f.19.11.49 i Nøvling. P.&T.16.8.67 Kjellerup. 1.10.68 Herring.
- Søderquist, H.**, f.20.8.28 i Middelfart. P.&T.1.9.44. Fagp.I 77.47. 1.9.47 mhp. 1.9.49 ass. Kh. Fagp.II 39.55. 1.5.58 oass. Kh. 1.4.65 ktr. Kh. (K).
- Søderquist, J.**, f.10.8.38 i Middelfart. P.&T.1.5.54. Fagp.I 60.57. 1.5.57 mhp. 1.5.59 ass. Kh. Fagp.II 47.65. 1.6.66 oass. radioingstj. (kttj.).
- Søderquist, K.**, f.5.6.30 i Middelfart. P.&T.1.5.47. Fagp.I 78.50. 1.5.50 mhp. 1.5.52 ass. Kh. Fagp.II 52.57. 1.2.58 opm.s. kt. 1.12.60 oass. P.&T.s værksteder. 1.4.65 ktr. P.&T.s værksteder. 1.4.66 ktr. opm.s. kt.
- Søderquist, Y. L.**, fru (f. Petersen), f.17.7.42 i Brede. P.&T.1.9.58. Fagp.I 65.61. 1.9.61 mhp. 1.9.63 ass. Kh. hgt. 26.1.—25.7.68 u.f.nr. Ass. Kh. hgt.
- Søgaard, A.**, f.23.10.30 i Herring. P.&T.1.9.47. Fagp.I 82.50. 1.9.50 mhp. 1.9.52 ass. Kh.hgt. Fagp.II 50.57. 1.4.61 oass. Kh. hgt. 1.3.—30.6.65 u.f.nr. 1966 forstærkerprøven. 1.4.67 ktr. Kh. hgt.
- Søgaard, P. C.**, f.14.7.32 i Tvile. P.&T.1.9.48. Fagp.I 70.51. 1.9.51 mhp. 1.9.53 ass. Kh.hgt. 24.4.54 Kh. 1.5.57 Frcia. 1.8.57 jbp.2 Frcia. Fagp.II 37.60. 1.6.62 oass. Odense 1.9.69 ktr. Frcia.
- Søltøft, J. L.**, f.22.9.24 i Kh. P.&T.1.9.42. Fagp.I 74.45. 1.9.45 mhp. 1947 forstærkerkursus. 1.9.47 ass. Kalundborg. 25.10.49 Nykøbing Fl. Fagp.II 50.54. 1.4.57 oass. Nykøbing Fl. 1.4.65 ktr. Nykøbing Fl.
- Sønder, N. O.**, f.9.11.27 i Århus. P.&T.1.9.46. Fagp.I 60.49. 1.9.49 mhp. 1.9.51 ass. Kh. Fagp.II 41.57. 1.6.61 oass. Kh. 1.11.62 Helsingør (Humlebæk). 1.12.68 ktr. Kh. (Glostrup).
- Sønderbek, J. P.**, f.5.5.18 i Holstebro. P.&T.1.9.34. Fagp.I 76.37. 1.9.37 mhp. 1.6.42 ass. Haderslev. 1.6.45 Skive. Fagp.II 39.49. 1.6.51 oass. Hobro. 1.10.58 ktr. Holstebro. 1.11.66 postmester i Rudkøbing (23.lkl.).
- Søndergaard, H.**, frk., f.11.2.43 i Øster Starup. P.&T. 16.8.61. Fagp.I 75.64. 1.9.64 mhp. 1.9.66 ass. Kh. (lufthavn).
- Søndergaard, H. S.**, f.11.1.01 i Esbjerg. P.&T.1.12.23 som maskinpasser II. 1.1.44 maskinist. 1.5.54 maskinmester i 15.lkl. Fanø-Esbjerg færgeri. 1.11.59 maskinmester i 18.lkl. Fanø-Esbjerg færgeri. 1.7.69 skipsmaskinmester Fanø-Esbjerg færgeri.

- Søndergaard, J. G.**, f.11.122 i Thorup. P.&T.1.9.38. Fagp.I 107(udm.).41. Tildelt Joseph Michaelsens mindememorale. 1.9.41 mhp. 1.2.46 ass. Thisted. 1.5.47 Alborg. Fagp.II 65.49. 1.8.49 2 overpostinsp. 1.6.52 oass. Vejle. 1.9.55 fuldmægtig gdir. 1.4.62 postinspektør i 1.distrikt. 1.5.67 kontorchef gdir. (5.ekspkt.).
- Søndergaard, P. E. L.**, f.4.6.19 i Kh. P.&T.1.9.36. Fagp.I 87.39. 1.9.39 mhp. 1.7.43 ass. Kh. Fagp.II 58.48. 1.5.50 gdir. 1.10.50 1. overpostinsp. 1.4.52 oass. Kh. 1.11.53 kabelingtj. 1.9.55 fuldmægtig gdir. 1.4.62 postinspektør gdir. 1.9.63 postinspektør overpostmesterembedet. 1.6.67 postmester ved Vesterbro postkontor (26.lkl.).
- Sørensen, A.**, f.27.2.12 i Århus. P.&T.1.9.31. Fagp.I 82.34. 1.9.34 mhp. 1.9.37 ass. Kh. Fagp.II 56.39. 1.4.40 ass. gdir. 1.4.42 Frcia. 1.6.42 jbp.2 Frcia. 1.11.47 oass. girokt. 1.5.51 jbp.1 Kh. 1.11.55 ktr. Randers. 1.7.59 postmester i Langå (21.lkl.).
- Sørensen, A.**, f.13.2.34 i Alborg. P.&T.1.9.51. Fagp.I 66.54. 1.9.54 mhp. 1.9.56 ass. Frederiksværk. 1.5.58 Holstebro. Fagp.II 45.64. 1.2.65 oass. Års.
- Sørensen, A. A.**, frk., f.16.9.49 i Ravnkilde. P.&T.16.8.87 Arden. 1.10.68 Hobro.
- Sørensen, A. B.**, f.18.10.45 i Koed. P.&T.16.8.82. Fagp.I 73.65. 1.9.65. mhp. 1.4.68 ass. Slagelse.
- Sørensen, A. F.**, frk., f.7.12.51 i Jølstrup. P.&T.16.8.69 Hirtshals.
- Sørensen, A. G.**, frk., f.11.10.50 i Ålborg P.&T.16.8.68 Dronninglund. 1.10.69 Nørresundby.
- Sørensen, A. L.**, f.10.8.08 i Fakse. P.1.9.24. Fagp.I 61.27. 1.9.27 mhp. 1.9.30 ass. Maribo. 1.5.31 Kh. 30.4.33 Horslunde. 26.4.36 Kolding. 1.3.38 Gråsten. 1.3.45 Hundested. 1.4.50 Frederikssund. 15.5.52 ass. Kh. (avispskt.).
- Sørensen, A. L.**, f.8.9.32 i Grindsted. P.&T.1.9.55 som reservepostbud. 1.9.57 postbud. 1.2.64 tegner i 9. lkl. gdir. (3. tekn.kt.).
- Sørensen, A. L.**, frk., f.17.5.49 i Bavelse. P.&T.16.8.66 Sorø. 1.10.67 Ringsled. Fagp.I 64.69. 28.3.69 Kh. 1.9.69 mhp. Kh.
- Sørensen, A. V.**, cand. jur., f.24.8.13 i Ølst. P.&T.1.9.31. Fagp.I 83.34. 1.9.34 mhp. 1.9.37 ass. girokt. 1.8.41—30.6.42 u.f.nr. 1.7.42 Kh. 1.11.43 gdir. Fagp.II 53.44. 1.6.44 sekreter gdir. 1.4.47 fuldmægtig gdir. 1.2.63 ekspeditionssekretær gdir. (3.tekn.kt.).
- Sørensen, B.**, f.5.4.43 i Odense. P.&T.16.8.60. Fagp.I 66.63. 1.9.63 mhp. 1.9.65 ass. Odense.
- Sørensen, B.**, frk., f.4.2.47 i Skive. P.&T.16.8.63. Fagp.I 86.66. 1.9.66 mhp. 1.9.68 ass. Århus. 1.10.68—31.8.69 u.f.nr. Ass. Århus.
- Sørensen, B.**, f.4.3.51 i Ribe. P.&T.16.8.68 Skærbæk. 1.10.69 Ribe.
- Sørensen, B.**, frk., f.15.3.52 i Hørby. P.&T.16.8.69 Dronninglund.
- Sørensen, B. B.**, f.18.6.31 i Nørresundby. P.&T.1.5.48. Fagp.I 70.51. 1.5.51 mhp. 1.5.53 ass. Kh. 1.10.56 girokt. Fagp.II 48.60. 1.12.61 oass. girokt. 1.6.64 Kh. 1.2.67 gdir. 1.3.67 ktr. gdir. (3.ekspkt.).
- Sørensen, B. G.**, frk., f.19.6.48 i Vesløs. P.&T.16.8.65 Nykøbing M. 1.10.66 Thisted. Fagp.I 70.68. 27.3.68 Kh. 1.9.68 mhp. Kh.
- Sørensen, B. J.**, f.24.12.13 i Ringsted. P.&T.1.9.31. Fagp.I 77.34. 1.9.34 mhp. 1.1.38 ass. Kh. Fagp.II 45.44. 1.4.48 oass. Kh. 1.6.55 postmester ved indlevptkt. 39 (18.lkl.).
- Sørensen, B. K.**, frk., f.12.12.48 i Roskilde. P.&T.16.8.65 Bogense. 1.10.66 Roskilde. Fagp.I 71.68. 27.3.68 Kh. 1.9.68 mhp. Kh.
- Sørensen, B. K.**, f.8.11.49 i Sønderborg. P.&T.16.8.67 Augustenborg. 1.10.68 Sønderborg.
- Sørensen, B. L.**, frk., f.29.5.46 i Nøbbølle, Ryde. P.&T. 16.8.63. Fagp.I 75.66. 1.9.66 mhp. 1.9.68 ass. Lyngby radio. 1969 radiocertifikat af 1. kl. Ass. Lyngby radio.
- Sørensen, B. M.**, frk., statsaut. translator i engelsk, f. 15.7.23 i Grenå. P.&T.1.6.47. 1.6.49 kontorist. 1.10.55 kontorass. II. 1.4.58 kontorass. I. 1.11.63—31.7.64 u.f.nr. 1.4 66 overkontorassistent gdir. (3.ekspkt.).
- Sørensen, B. W.**, f.19.10.24 i Kh. P.&T.1.9.42. Fagp.I 74.45. 1.9.45 mhp. 1.9.47 ass. Helsingør. Fagp.II 48.53. 1.4.57 oass. Kh. 1.10.62 ktr. Køge. 18.9.—30.9.64 kst. pm. Køge. 1.4.67 overkontrollør Helsingør.
- Sørensen, B. W.**, f.15.8.43 i Pjødsted. P.&T.16.8.60. Fagp.I 59.63. 1.9.63 mhp. 1.9.65 ass. Kh. hgt. 17.12.66 Kolding T. 1968 forstærkerprøven. Ass. Kolding T.
- Sørensen, B. V.**, frk., f.10.7.52 i Støvring. P.&T.16.8.69 Bjerringbro.
- Sørensen, C.**, f.26.12.48 i Bederslev. P.&T.16.8.66 Otterup. 1.10.67 Middelfart. Fagp.I 66.69. 28.3.69 Kh. 1.9.69 mhp. Kh.
- Sørensen, C.**, f.4.10.50 i Eskilstuna, Sverige. P.&T.16.8.67 Kh. (S).
- Sørensen, E.**, frk., f.30.5.51 i Lønborg. P.&T.16.8.68 Brande. 1.10.69 Varde.
- Sørensen, E. C.**, fru (f. Hansen), f.23.9.01 i Kh. T.1.9.18. Fagp.88.19. 1.5.19 mhp. 1.9.24 ass. Kh.T. 1.7.27 Kh. Postfagp.43.30. 1.4.50 oass. Kh. 1.3.62 postmester ved indlevptkt. 43 (15.lkl.).
- Sørensen, E. C.**, f.1.11.32 i Juelsminde. P.&T.1.9.50. Fagp.I 81.53. 1.9.53 mhp. 1954 forstærkerprøven. 1.9.55 ass. Kh. rtf. Fagp.II 47.60. 1.10.62 oass. 1.ingdistr. 1.9.68 ktr. 1.ingdistr. (Kh).
- Sørensen, E. C. H.**, fru (f. Jensen), f.3.9.12 i Frcia. P.&T.17.3.30. 1.10.36 kontorist. 1.4.46 kontorass.II. 1.4.58 kontorass.I. 1.9.68 overkontorassistent Kh.htg.
- Sørensen, E. D.**, f.17.10.31 i Sindal. P.&T.1.5.49. Fagp.I 66.51. 1.5.52 mhp. 1.5.54 ass. Sindal. Fagp.II 51.61. 1.9.62 oass. Bjerringbro.
- Sørensen, E. D.**, frk., f.5.12.51 i Sdr. Vissing. P.&T. 16.8.69 Brædstrup.
- Sørensen, E. N.**, f.4.10.36 i Kh. P.&T.1.2.58 som reservepostbud. 1.11.59 postbud. Postbudfagp. 50.62. 1.12.62 overpakmester. 16.8.63 elevudd. Fagp.I 90.65. 1.4.66 ass. Kh. Fagp.II 44.69. Ass. Kh. (lufthavn).
- Sørensen, F.**, f.1.10.30 i Sønderbæk. P.&T.1.9.47. Fagp.I 73.50. 1.9.50 mhp. 1.9.52 ass. Kh. Fagp.II 40.59. 1.12.59 gdir. 1.4.61 oass. Kh. 1.6.61 jbp.1 (kttj.). 1.4.64 gdir. 1.10.64 ktr. gdir. (5. ekspkt.).
- Sørensen, G. D.**, f.15.6.28 i Frcia. P.&T.1.9.45. Fagp.I 61.48. 1.9.48 mhp. 1.9.50 ass. Rudkøbing. 1.5.52 Roskilde. Fagp. II 41.56. 1.6.61 oass. Kh. 1.6.69 postmester ved indlevptkt. 32 (18.lkl.).
- Sørensen, G. L.**, fru (f. Rasmussen), f.16.5.38 i Kalvehave. P.&T.1.9.55. Fagp.I 87.58. 1.9.58 mhp. 1.9.60 ass. Holbæk. Fagp.II 55.68. 1.10.69 oass. Holbæk.
- Sørensen, H.**, f.13.6.27 i Houlbjerg. P.&T.1.9.44. Fagp.I 71.47. 1.9.47 mhp. 1.9.49 ass. Kh. 1.5.50 Varde. 1.5.54 Holbæk. Fagp.II 36.55. 1.12.56—31.1.57 kst. pm. Svaneke. 1.6.60 oass. Hillerød. 1.9.65 ktr. Helsingør.
- Sørensen, H.**, f.4.11.27 i Frcia. P.&T.1.12.49 som reservepostbud. 1.12.51 postbud. 1.10.61 tegner i 9.lkl. gdir. 1.4.65 tegner i 15.lkl. gdir. (3.tekn.kt.).
- Sørensen, H. A.**, f.12.5.36 i Toftum. P.&T.1.9.53. Fagp.I 75.56. 1.9.56 mhp. 1.9.58 ass. Næstved. Fagp.II 41.66. 1.2.67 oass. Sorø.
- Sørensen, H. B.**, f.11.5.28 i Gisløng. P.&T.1.9.45. Fagp.I 72.48. 1.9.48 mhp. 1.9.50 ass. Kh.hgt. Fagp.II 39.56. 1.4.60 oass. Kh.hgt. 1.1.65 ktr. Kh.hgt.
- Sørensen, H. B.**, frk., f.23.12.50 i Ulbjerg. P.&T.16.8.68 Løkken. 1.10.69 Nørresundby.
- Sørensen, H. E.**, f.2.8.04 i Eskbjerg. P.1.9.20. 1.4.—31.10.21 ude af postv. Fagp.I 65.25. 1.4.25 mhp. 1.4.28 ass. Kh. 1.5.28 Sommersted. 1.11.37 Kh. 1.11.53 oass. Kh. 1.4.63 postmester ved indlevptkt.14 (15.lkl.).
- Sørensen, H. M.**, f.7.7.21 i Glumsoe. P.&T.1.9.37. Fagp.I 74.40. 1.9.40 mhp. 1.8.45 ass. Randers. 1.4.46 Ringsted. Fagp.II 45.51. 1.10.53 oass. Køge. 1.7.60 ktr. Ringsted.
- Sørensen, H. M. R.**, f.7.5.19 i Kolding. P.&T.1.9.35. Fagp.I 76.38. 1.9.38 mhp. 1.12.43 ass. Fakse. Fagp.II 37.49. 1.12.52 oass. Kh. 1.7.59 ktr. Kh. 25.7.—30.9.64 kst pm. ved pakkepkt. 1.4.65 overkontrollør Kh. (pakkepkt.).
- Sørensen, H. O.**, f.30.4.23 i Ringsted. P.&T.1.6.50 som hjælpekonstruktør. 1.9.52 konstruktør III 2.ingdistr. 1.9.53 konstruktør II 2.ingdistr. 1.4.62 telegrafmester i 18.lkl. 2.ingdistr. (Abenrå).
- Sørensen, H. O.**, f.19.3.39 i Silkeborg. P.&T.1.9.55. Fagp.I 75.58. 1.9.58 mhp. 1.9.60 ass. Birkerød. Fagp.II 40.66. 1.10.68 oass. Svendborg.
- Sørensen, H. Schougård**, f.2.1.46 i Hvirring. P.&T.16.8.63. Fagp.I 80.66. 1.9.66 mhp. 1.9.68 ass. Kh. 19.12.68 ass. Kh. rtf.

- Sørensen, H. U. N., f.16.6.32 i Saralyst. P.&T.1.9.49. Fagp.I 76.52. 1.9.52 mhp. 1.9.54 ass. Kh. 1.11.58 girokt. Fagp.II 49.63. 1.4.64 oass. girokt. 1.9.68 ktr. girokt.
- Sørensen, H. W., f.30.7.42 i Skæve. P.&T.16.8.59. Fagp.I 82.62. 1.9.62 mhp. 1.9.64 ass. Kh. 1.5.65 Ålborg. Fagp.II 47.69. Ass. Ålborg.
- Sørensen, I. L., fru (f. Jensen), f.23.6.47 i Brønderslev. P.&T.3.1.66 som kontorassistentaspirant. 1.4.69 kontorass. II. 16.8.69 u.f.nr. Elevudd. Kh. (Lyngby).
- Sørensen, I. V., frk., f.4.1.47 i Skibsted. P.&T.16.8.64 Fagp.I 75.67. 1.9.67 mhp. 1.9.69 ass. Kh.
- Sørensen, J., f.8.9.49 i Tinglev. P.&T. 16.8.67 Ringe. 1.10.68 Svendborg.
- Sørensen, J., f.13.7.51 i Tranekær. P.&T.16.8.69 Årup.
- Sørensen, J. A., f.5.6.32 i Randers. P.&T.1.5.49. Fagp.I 67.52. 1.5.52 mhp. 1.5.54 ass. Kh. Fagp.II 43.61. 1.10.62 oass. Kh. (N).
- Sørensen, J. G., f.10.4.52 i Viby J. P.&T.16.8.69 Rønde.
- Sørensen, J. H., f.3.3.50 i Farsø. P.&T.16.8.67 Fjerritslev. 1.10.68 Thisted.
- Sørensen, J. S., f. 26.5.37 i Hammelev. P.&T.1.8.52 som cykelbud. 1.9.59 postbud. Postbudfagp. 53(udm.).62. 16.8.66 elevudd. Fagp.I 77.68 1.4.69 ass. Kolding.
- Sørensen, J. V. L., f.26.4.49 i Frcia. P.&T.16.8.68 Nørre-Åby. 1.10.69 Frcia.
- Sørensen, K., f.23.6.31 i Tårup. P.&T.1.5.49. Fagp.I 67.52. 1.5.52 mhp. 1.5.54 ass. Vojens. Fagp.II 37.61. 1.12.62 oass. Åbenrå. 1.4.69 ktr. Åbenrå.
- Sørensen, K., f.9.9.34 i Gadbjerg. P.&T.1.9.51. Fagp.I 98.54. Tildelt Joseph Michaelsens mindemedalje. 1.9.54 mhp. 1955 forstærkerprøven. 1.9.56 ass. Odense T. Fagp.II 61.62. 1.11.62 oass. Odense T.
- Sørensen, K., f.19.11.45 i Svendborg. P.&T.16.8.63. Fagp.I 98.66. 1.9.66 mhp. 1.9.68 ass. Frcia.
- Sørensen, K. A., f.28.6.31 i Kh. P.&T.1.9.48. Fagp.I 71.51. 1.9.51 mhp. 1.9.53 ass. Kh. 1.12.57 jbp.1 Kh. Fagp.II 44.60. 1.12.61 oass. Kh. 1.4.64 jbp.1 Kh. 1.4.69 ktr. Køge.
- Sørensen, K. B., f.21.9.39 i Randers. P.&T.1.5.56. Fagp.I 69.59. 1.5.59 mhp. 1.5.61 ass. Kh. 28.10.61 Langå. 1.2.63 Randers. 1.4.-31.5.65 u.f.nr. Fagp.II 45.66. 1.4.69 oass. Randers (postens kundetj.).
- Sørensen, Kjeld E., f.17.3.45 i Store Fuglede. P.&T.16.8.61. Fagp.I 70.64. 1.9.64 mhp. 1.9.66 ass. Kh. (omk.).
- Sørensen, Knud E., f.23.12.43 i Sennels. P.&T.16.8.61. Fagp.I 86.64. 1.9.64 mhp. 1.9.66 ass. Viborg.
- Sørensen, K. K., f.31.1.46 i Odense. P.&T.16.8.63. Fagp.I 88.66. 1.9.66 mhp. 1.9.68 ass. Kh. (2).
- Sørensen, K. M., frk., f.17.10.46 i Brændholt. P.&T.16.8.63. Fagp.I 73.66. 1.9.66 mhp. 1.9.68 ass. Kh. (17).
- Sørensen, K. R., f.24.12.45 i Them. P.&T.16.8.64. Fagp.I 90.67. 1.9.67 mhp. 1.9.69 ass. Kh.
- Sørensen, L., f.22.2.50 i Testrup. P.&T.16.8.67 Løgstør. 1.10.68 Lemvig.
- Sørensen, L. P., f.8.12.30 i Frcia. P.&T.1.9.47. Fagp.I 55.50. 1.9.50 mhp. 1.9.52 ass. Frcia T. 1.10.53 Ringkøbing. 1.10.56 Frcia. 1.2.57 jbp.2 Frcia. 1.1.68 oass. jbp.2 Frcia (kttj.).
- Sørensen, L. P., f.8.1.51 i Sønder Vissing. P.&T.16.8.68 Brædstrup. 1.10.69 Silkeborg.
- Sørensen, M. C., f.9.4.38 i Kasted. P.&T.1.9.55. Fagp.I 66.58. 1.9.58 mhp. 1.9.60 ass. Århus T. 1961 forstærkerprøven. 11.3.61 Kh. hgt. 1.11.61. Århus T. Fagp.II 43.66. 1.2.67 oass. Århus T.
- Sørensen, M. K., f.8.2.44 i Brørup. P.&T.16.8.62. Fagp.I 64.65. 1.9.65 mhp. 1.9.67 ass. Kh. 1.6.69 ass. Nordby Fåne.
- Sørensen, M. M., frk., f.4.10.46 i Øster Nykirke. P.&T. 16.8.64. Fagp.I 84.67. 1.9.67 mhp. 1.9.69 ass. Kh.
- Sørensen, M. P., f.27.12.38 i Ødis. P.&T.1.5.56. Fagp.I 71.59. 1.5.59 mhp. 1.5.61 ass. Kh. Fagp.II 51.66. 1.2.67 oass. Kh. (K).
- Sørensen, N. K., f.15.3.30 i Odder. P.&T.1.5.47. Fagp.I 95.50. 1.5.50 mhp. 1.5.52 ass. Grenå. 30.6.53 Kh. Fagp.II 51.57. 1.7.57 gdir. 1.4.60 oass. girokt. 1.10.64 ktr. gdir. 1.9.68 overkontrollør gdir. (lønningssanvisningskt.).
- Sørensen, N. K., f.21.10.48 i Hyllested. P.&T.16.8.66 Ebeltoft. 1.10.67 Skjern. Fagp.I 57.69. 28.3.69 Kh. 1.9.69 mhp. Kh.
- Sørensen, O., f.8.4.23 i Gangsted. P.&T.1.9.40. Fagp.I 99.43. 1.9.43 mhp. 1945 forstærkerkursus. 1.4.46 ass. Kh. 19.10.46 Århus T. Fagp.II 58.49. 1.8.54 oass. Århus T. 1.4.60 ktr. Kh. rtf. 1.4.63 overtelegrafinsp. 1.6.64 overkontrollør Kh. hgt. 1.4.66 overtelegrafinsp. 1.7.68 telegrafinspektør overtelegrafinsp.
- Sørensen, O., f.13.4.45 i Vejrum. P.&T.16.8.62. Fagp.I 89.65. 1.9.65 mhp. 1.9.67 ass. Kh. 1968 sommerposteksp. Vejers Strand. 15.6.69 ass. Kjellerup.
- Sørensen, O. B., f.15.10.38 i Lindelse. P.&T.1.8.65 som maskinmesteraspirant. 1.8.67 maskinmester i 15.lkl. kabelingstj. (Korsør).
- Sørensen, O. J., f.26.12.47 i Brovst. P.&T.16.8.65 Åbybro. 1.10.66 Nørresundby. Fagp.I 85.68. 27.3.68. Kh. 1.9.68 mhp. Kh. (i militærtj.).
- Sørensen, P., f.29.5.29 i Stundsigt. P.&T.1.9.47. Fagp.I 74.50. 1.9.50 mhp. 1.9.52 ass. Otterup. 1.5.53 Åbenrå. Fagp.II 40.59. 1.4.62 oass. Vejle.
- Sørensen, P., f.4.12.48 i Århus. P.&T.16.8.66 Skørping. 1.10.67 Nørresundby. Fagp.I 65.69. 28.3.69 Kh. 1.9.69 mhp. Kh. (i militærtj.).
- Sørensen, P. V., f.11.4.18 i Kh. P.&T.1.1.51 som aspirant. 1.1.53 monter I. 1.9.54 tegner radioingstj. 1.4.57 telegrafmester i 15.lkl. radioingstj. 1.4.62 telegrafmester i 18. lkl. radioingstj. 1.9.68 overtelegrafmester i 21.lkl. radioingstj. (Kastrup).
- Sørensen, P. V., f.26.7.32 i Frcia. P.&T.1.9.48. Fagp.I 73.51. 1.9.51 mhp. 1.9.53 ass. Frcia T. Fagp.II 42.61. 1.1.62 Frcia. 1.8.62 oass. Nyborg.
- Sørensen, R., fru (f. Poulsen), f.22.2.45 i Roskilde. P.&T. 16.8.61. Fagp.I 77.64. 1.9.64 mhp. 1.9.66 ass. Roskilde. 15.5.68 ass. Nykøbing Sj.
- Sørensen, R. C., f.20.3.28 i Nykøbing Fl. P.&T.1.9.45. Fagp.I 57.48. 1.9.48 mhp. 1.9.50 ass. Nysted. 21.10.50 Rødbj. Fagp.II 45.57. 1.9.-31.10.59 kst. pm. Rødbj. 1.4.61 oass. Slagelse. 1.10.-31.10.65 kst. pm. Rødbj. 1.6.66 ktr. Vejle.
- Sørensen, R. U., f.14.6.30 i Farre. P.&T.1.4.56 som mekanikeraspirant. 1.4.58 mekaniker i 7.lkl. 1.4.59 mekaniker i 10.lkl. 1.4.61 overmekaniker i 12.lkl. 1.4.65 overmekaniker i 15.lkl. 2.ingdistr. (Sdr. Højrup).
- Sørensen, S., f.12.8.44 i Farsø. P.&T.16.8.62. Fagp.I 81.65. 1.9.65 mhp. 1.9.67 ass. Kh.
- Sørensen, S. E., f.18.9.43 i Nykøbing Sjælland. P.&T. 16.8.60. Fagp.I 91.63. 1.9.63 mhp. 1.9.65 ass. Kh. hgt. 15.5.67 ass. Nykøbing Sjælland.
- Sørensen, T., frk., f.28.5.48 i Torslev. P.&T.16.8.65 Dronninglund. 1.10.66 Frhavn. Fagp.I 73.68. 27.3.68 Kh. 1.9.68 mhp. Kh.
- Sørensen, T., f.7.4.50 i Esbjerg. P.&T.16.8.67 Gråsten. 1.10.68 Sønderborg.
- Sørensen, T. C., frk., f.15.11.51 i Astrup. P.&T.16.8.69 Løkken.
- Sørensen, T. M., f.10.9.14 i Selling. P.&T.1.9.31. Fagp.I 79.34. 1.9.34 mhp. 1.10.38 ass. Vardø. Fagp.II 37.42. 1.4.48 oass. Ribe. 1.2.57 postmester i Hirtshals (18.lkl.).
- Sørensen, T. S., f.1.7.47 i Brædstrup. P.&T.16.8.63. Fagp.I 77.66. 1.9.66 mhp. 1968 forstærkerprøven. 1.9.68 ass. Århus T. (i militærtj.).
- Sørensen, T. S., frk., f.28.3.49 i Slagelse. P.&T.16.8.67 Sorø. 1.10.68 Korsør.
- Sørensen, V. T., f.28.6.21 i Kolding. P.&T.1.9.37. Fagp.I 82.40. 1.9.40 mhp. 1.7.45 ass. Maribo. 1.5.46 Kh. Fagp.II 45.52. 1.2.53 oass. Kh. 1.4.60 ktr. Kh. 1.4.66 overkontrollør Kh. (omk.).
- Saaby, M. K., frk., f.10.4.05 i Kh. P.1.9.24. Fagp.I 101.27. 1.9.27 mhp. 1.9.30 ass. Kh. Fagp.II 54.34. 1944 sommerposteksp. Humlebæk. 1.4.45 oass. Kh. 1.10.53 ktr. Kh. 1.8.63 postmester ved indlevkst.9 (21.lkl.).
- Saager, P. F., f.26.6.44 i Åbenrå. P.&T.16.8.61. Fagp.I 72.64. 1.9.64 mhp. 1.9.66 ass. Kh. 15.5.67 ass. Padborg.
- Tagmos, H. G., f.24.2.40 i Haderup. P.&T.1.9.57. Fagp.I 73.60. 1.9.60 mhp. 1.9.62 ass. Århus T. 1963 forstærkerprøven. 9.3.63 Kh. rtf. Fagp.II 44.67. 1.7.68 oass. 1.ingdistr. (Kh.).
- Tang-Pedersen, H. E., f.7.4.00 i Vesterby. T.1.9.18. Fagp. 78.19. 1.9.19 mhp. 1.9.24 ass. Kh.T. 1.12.24 Ringkøbing. Postfagp.44.32. Fagp.II 39.35. 1939 kursus i kabeling ved St.Nord. 1.9.44 oass. Skjern. 1.8.46 Ringkøbing. 1.6.56 postmester i Tranbjerg Samsø. (18.lkl.).

- Tauman, H. S.**, f.12.2.27 i Skodborg. P.&T.1.9.44. Fagp.I 65.47. 1.9.47 mhp. 1.9.49 ass. Ribe. Fagp.II 37.55. 1.9.60 oass. Ribe.
- Tegder, B.**, f.3.1.13 i Kh. P.&T.1.9.31. Fagp.I 66.34. 1.9.34 mhp. 1.9.37 ass. Kh. 1.11.58 oass. Kh. (oplysningskt.).
- Tellefsen, B.**, f.25.3.36 i Pandrup. P.&T.1.9.53. Fagp.I 52.56. 1.9.56 mhp. 1.9.58 ass. Kh. Fagp.II 36.64. 1.9.65 oass. Kh. (omk.).
- Terkildsen, B. B.**, frk., f.21.4.48 i Grnå. P.&T.16.8.66 Ryomgård. 1.10.67 Herning. Fagp.I 89.69. 28.3.69 Kh. 1.9.69 mhp. Kh.
- Terp, N. C.**, f.23.3.39 i Øsby. P.&T.1.9.58. Fagp.I 100.61. 1.9.61 mhp. 1.9.63 ass. Kh. Fagp.II 64.67. 1.7.68 oass. gdir. (3.ekspt.).
- Thamstrup, H. J.**, f.22.10.99 i Kolding. P.1.3.17. Fagp.I 76.20. 1.3.20 mhp. 1.3.23 ass. Kh. Fagp.II 64.30. 22.6.—30.9.33 kst. pm. Fakse. 1.11.35 jbp.1 Kh. 1.5.41 oass. Kh. 1.7.49 ktr. Kh. 1.11.59 postmester ved indlevpkt. 21 (21.kl.).
- Therkelsen, F. V.**, f.11.6.18 i Frcia. P.&T.1.9.36. Fagp.I 88.39. 1.9.39 mhp. 1940 forstærkerkursus. 1.9.42 ass. Odense. 31.10.42 Nykøbing Fl. 1.3.45 Kh.rtf. Fagp.II 47.48. 1.12.51 oass. kabelingtj. 1.7.57 ktr. kabelingtj. (Kh.). 1.4.60 Kh. rtf. 1.8.63 ktr. kabelingtj. (Kh.). 1.4.64 overkontrollør kabelingtj. (Kh.).
- Therkelsen, R. L.**, fru (f. Simonsen), f.6.5.28 i Holme. P.&T.1.1.47. 1.6.49 kontorist. 1.4.56 kontorass. II. 1.4.61 kontorass. I. 1.4.66 overkontorassistent 3. overpostinsp. 1.7.69 u.f.nr.
- Therkildsen, P. H. E.**, f.20.3.13 i Frcia. P.&T. 1.9.35. 1.6.37 postbud. Postbudfagp. 43.40. 1.3.42 overpakmester. 1.9.46 pakmesterformand. 1.3.50 postbudformand. 1.2.57 postvagtmester. 1.4.69 postvagtmester i 15.kl. Kh. (V).
- Thesbjerg, L. A.**, f.17.1.50 i Vammen. P.&T.16.8.68 Mariager. 1.10.69 Viborg.
- Thielsen, K. C.**, f.6.5.31 i Asterp. Taps sogn. P.&T.1.5.48. Fagp.I 93.51. 1.5.51 mhp. 1953 forstærkerprøven. 1.5.53 ass. Kh.rtf. 27.8.55 Kh.htg. Fagp.II 63.59. 1.9.59 overtelegrafinsp. 1.4.61 oass. overtelegrafinsp. 1.7.64 ktr. Åbenrå. 1.1.66 gdir. 1.12.68 overkontrollør gdir. (4. ekspt.).
- Thinggaard, P. E.**, f.21.2.45 i Kjellerup. P.&T.16.8.62. Fagp.I 70.65. 1.9.65 mhp. 1.9.67 ass. Kh. 15.5.69 ass. Århus.
- Thode, C. J.**, fhv. næstformand for Dansk Post- og Telegrafafføring, f.28.2.15 i Frhavn. P.&T.1.9.31. Fagp.I 79.34. 1.9.34 mhp. 1938 forstærkerkursus. 1.3.39 ass. Nyborg. Fagp.II 54.41. 1.5.44 ass. jbp.2 Frcia. 1.3.46 oass. Skive. 1.4.53 ktr. Skive. 1.3.—31.3.59 kst. pm. Skive. 1.5.63 postmester i Nørresundby (23.kl.).
- Thode-Andersen, C.**, f.22.9.32 i Brønshøj. P.&T. 1.4.55. som monteraspirant. 1.1.57 monter I. 1.4.58 mekaniker i 7.kl. 1.12.59 mekaniker i 10.kl. 1.4.62 mekaniker i 12.kl. 1.3.65—31.3.66 u.f.nr. 1.4.69 overmekaniker i 15. kl. radioingtj. (Kastrup).
- Thomassen, S. A.**, f.8.12.47 i Bjerringbro. P.&T.16.8.65 Bjerringbro. 1.10.66 Helsingør. Fagp.I 66.68. 27.3.68 Kh. 1.9.68 mhp. Kh.
- Thomassen, E.**, f.2.12.47 i Hem. P.&T.16.8.65 Mariager. 1.10.66 Lemvig. Fagp.I 95.68. 27.3.68 Kh. 1.9.68 mhp. Kh.
- Thomassen, J. E.**, f.29.6.51 i Kobberup. P.&T.16.8.68 Alestrup. 1.10.69 Struer.
- Thomassen, J. R.**, f.17.4.24 i Østbirk. P.&T.1.9.40. Fagp.I 68.43. 1.9.43 mhp. 1.4.46 ass. Kh. Fagp.II 39.54. 1.6.56 oass. Kh. 1.10.62 ktr. Kh. (NV).
- Thomassen, R. H.**, f.6.3.28 i Falling. P.&T.1.9.45. Fagp.I 86.48. 1.9.48 mhp. 1950 forstærkerkursus. 1.9.50 ass. Kh.rtf. Fagp.II 53.58. 1.12.58 oass. telegraflaboratoriet. 1.4.62 Kh. rtf. 1.2.64 ktr. Kh. rtf. 1.6.66 ktr. kabelingtj. 1.9.68 overkontrollør kabelingtj. (Kh.).
- Thomhav, C.**, f.6.1.23 i Kh. P.&T.1.10.43 som monteraspirant. 1.4.46 monter I. 1.4.50 mekaniker II, 1.4.54 mekaniker I. 1.4.61 overmekaniker. 1.6.62 værkemester i 15.kl. 1.ingdistr. (Kastrup).
- Thomsen, E.**, fru (f. Thomsen), f.5.1.48 i Haderslev. P.&T. 16.8.65 Løgumkloster. 1.10.66 Haderslev. Fagp.I 91.68. 27.3.68 Kh. 1.9.68 mhp. Kh. (luftavn).
- Thomsen, E. A.**, f.6.11.27 i Bregninge. P.&T.1.9.44. Fagp.I 71.47. 1.9.47 mhp. 1.9.49 ass. Kh. 1.5.50 Århus. Fagp.II 46.54. 1.9.58 oass. Viborg. 1.4.64 ktr. Ålborg.
- Thomsen, E. M.**, fru (f. Buch), f.3.1.02 i Frcia. T.1.1.19. Fagp.98.19. 1.9.19 mhp. 1.1.25 ass. Frcia T. 25.5.—25.8.34 u.f.nr. 1.4.53 oass. Frcia T.
- Thomsen, E. M.**, frk., f.18.7.47 i Hillerslev. P.&T.16.8.65 Nykøbing M. 1.10.66 Thisted. Fagp.I 90.68. 27.3.68 Kh. 1.9.68 mhp. Kh.
- Thomsen, H. B.**, f.19.12.32 i Århus. P.&T.1.9.50. Fagp.I 73.53. 1.9.53 mhp. 1.9.55 ass. Vinderup. 1.3.57 Horsens. Fagp.II 53.62. 1.10.64 oass. Horsens.
- Thomsen, H. J.**, f.23.12.48 i Gadbjerg. P.&T.16.8.66 Brande. 1.10.67 Vejle. Fagp.I 65.69. 28.3.69 Kh. 1.9.69 mhp. Kh.
- Thomsen, J. A.**, f.7.12.50 i Silkeborg. P.&T.16.8.67 Kjellerup. 1.10.68 Silkeborg.
- Thomsen, J. E.**, f.12.10.46 i Nørholm. P.&T.16.8.64. Fagp.I 72.67. 1.9.67 mhp. 1.9.69 ass. Kh.
- Thomsen, J. L.**, f.18.8.07 i Odder. P.&T. 1.4.31. 1.6.32 postbud. Postbudfagp. 41.36. 1.5.37 overpakmester. 1.5.54 pakmesterformand. 1.4.55 postvagtmester. 1.4.69 postvagtmester i 15.kl. jbp.1 Kh.
- Thomsen, L. C.**, f.21.7.15 i Pandrup. P.&T.1.9.32. Fagp.I 72.35. 1.9.35 mhp. 1.8.39 ass. Kh. Fagp.II 46.43. 1.11.44 jbp.1 Kh. 1.5.49 oass. Kh. 1.11.56 ktr. Kh. 1.4.62 overkontrollør Kh. 1.10.66 postmester i Ringkøbing (23.kl.).
- Thomsen, L. C.**, f.1.10.30 i Rinkenæs. P.&T.1.5.48. Fagp.I 88.51. 1.5.51 mhp. 1.5.53 ass. Kh. Fagp.II 57.59. 1.4.60 gdir. 1.12.60 oass. Padborg. 1.4.65 ktr. Ribe.
- Thomsen, P. E.**, f.2.11.39 i Århus. P.&T.1.9.56. Fagp.I 62.59. 1.9.59 mhp. 1.9.61 ass. Kh. 1.11.63 jbp.1 Kh. 22.5.66 Roskilde. Fagp.II 36.66. 1.9.67 oass. jbp.1 Kh. 1.6.69 oass. Roskilde.
- Thomsen, S. A.**, f.24.6.38 i Thorning. P.&T.1.9.56. Fagp.I 62.59. 1.9.59 mhp. 1.9.61 ass. Kh. Fagp.II 37.65. 1.9.67 oass. Kh. R.
- Thomsen, S. P.**, f.29.10.35 i Høm. P.&T.1.12.58 som mekanikeraspirant. 1.12.60 mekaniker i 7.kl. 1.12.61 mekaniker i 10.kl. 1.9.64 mekaniker i 12.kl. 1.9.66 overmekaniker i 15.kl. radioingtj. (Lyngby).
- Thomsen, T. E.**, f.19.2.27 i Skallerup. P.&T.1.5.47. Fagp.I 68.50. 1.5.50 mhp. 1.5.52 ass. Sønderborg. Fagp.II 36.56. 1.5.58 Frcia. 1.10.58 jbp.2 Frcia. 1.7.61 oass. jbp.2 Frcia. 1.9.67 ktr. Odense.
- Thomsen, V. M.**, f.28.10.34 i Bækboelling. P.&T.1.9.51. Fagp.I 56.54. 1.9.54 mhp. 1.9.56 ass. Kh. Fagp.II 40.63. 1.4.64 oass. Kh. (omk.).
- Thorning, F.**, f.12.8.45 i Skannerup. P.&T.16.8.63. Fagp.I 62.66. 1.9.66 mhp. 1.9.68 ass. Kh. (V).
- Thorsen, E. F.**, f.9.7.45 i Arnager, Nylars. P.&T.16.8.61. Fagp.I 72.64. 1.9.64 mhp. 1.9.66 ass. Kh. (Skovlunde).
- Thorsted, B.**, f.28.7.32 i Kh. P.&T.1.5.49. Fagp.I 86.52. 1.5.52 mhp. 1953 forstærkerprøven. 1.5.54 ass. Århus T. Fagp.II 46.60. 1.2.61 oass. Skive. 1.7.65 ktr. Odense T.
- Thorsted, J.**, f.27.9.41 i Svendborg. P.&T.1.5.58. Fagp.I 80.61. 1.5.61 mhp. 1.5.63 ass. Brørup. Fagp.II 41.68. Ass. Brørup.
- Thorsted, T. E.**, f.22.7.50 i Thisted. P.&T.16.8.68 Hurup Thy. 1.10.69 Lemvig.
- Thorup, E.**, f.5.8.25 i Stenderup. P.&T.1.9.42. Fagp.I 67.45. 1.9.45 mhp. 1.9.47 ass. Kh. Fagp.II 55.53. 1.7.53 opm.s kt. 1.4.56 oass. girokt. 1.4.61 ktr. girokt. 1.1.65 overkontrollør girokt. 1.4.69 postinspektør i 1. distrikt.
- Thorup, E.**, f.25.4.28 i Nørbæk. P.&T. 1.9.44. Fagp.I 65.48. 1.5.48 mhp. 1.5.50 ass. Kh. Fagp.II 36.55. 1960 sommerposteksp. Snekkersten. 1.4.60 oass. Kh. 1.9.62 Vejle. 1.11.62 oass. Kh. 1.9.66 ktr. Kh. (Rødovre).
- Thuesen, J. E.**, f.21.4.25 i Bording. P.&T.1.9.42. Fagp.I 59.45. 1.9.45 mhp. 1.9.47 ass. Kh. 1.5.49 Vejle. Fagp.II 39.52. 1.10.57 oass. Randers. 29.5.—31.8.62 kst. pm. Havndal. 1.6.64 ktr. Hobro. 5.9.—30.11.68 kst. pm. Hobro. Ktr. Hobro.

- Thusgaard, E.**, frk., f.12.4.52 i Holstebro. P.&T.16.8.69 Vinderup.
- Thygesen, A. E.**, f.23.2.10 i Kerteminde. P.&T. 1.2.37 som landpostbud. Postbudfagp. 49.38. 1.2.39 postbud. 1.4.40 overpakmester. 1.2.47 pakmesterformand. 1.9.54 postbudformand. 1.9.57 postvagtmester. 1.4.69 postvagtmester i 15.lkl. Odense.
- Thygesen, A. F.**, f.8.2.21 i Bramminge. P.&T.1.9.39. Fagp.I 75.42. 1.9.42 mhp. 1.9.45 ass. Ringkøbing. 1.4.53 Hadsten. 1.4.65 oass. Hadsten.
- Thygesen, C.**, f.21.2.12 i Stepping. P.&T.23.8.39 som hjælpekonstruktør. 1.5.42 konstruktør III 3.ingdistr. (Århus). 1.4.46 konstruktør II 3. ingdistr. (Århus). 1.4.52 konstruktør I 3.ingdistr. (Århus). 1.4.61 overkonstruktør i 21.lkl. 3.ingdistr. (Århus). 1.4.66 overkonstruktør i 23.lkl. 3.ingdistr. (Århus).
- Thygesen, E.**, f.2.7.29 i Vive. P.&T.1.9.46. Fagp.I 84.49. 1.9.49 mhp. 1.9.51 ass. Kh. Fagp.II 46.57. 1.9.59 oass. Kh. 1.4.66 ktr. Kh. (Rødovre).
- Thygesen, S.**, f.27.1.50 i Korsør. P.&T.16.8.66 Høng. 1.10.67 Korsør. Fagp.I 65.69. 28.3.69 Kh. 1.9.69 mhp. Kh. (i militærtj.).
- Thyme, G. A.**, f.30.9.24 i Endrup. P.&T. 1.12.46 som montørspirant. 1.8.48 monter I. 1.4.53 mekaniker II. 1.4.60 mekaniker i 10.lkl. 1.4.63 mekaniker i 12.lkl. 1.4.69 overmekaniker i 15.lkl. 1.ingdistr. (Slagelse).
- Thyme, G. M.**, frk., f.15.4.50 i Nørre-Søby. P.&T.16.8.68 Fruens Bøge posteksp. 1.10.69 Rudkøbing.
- Thaarslund, S.**, civilingeniør, f.27.4.07 i Rønne. P.&T. 8.10.35. 1.4.40 ingeniør kablingtj. 1.8.42 ingeniør i ingdistr. 1.4.46 telegrafingeniør III 1.ingdistr. 1.4.49 telegrafingeniør II 1.ingdistr. 1.7.57 telegrafingeniør I 1.ingdistr. 1.4.63 afdelingsingeniør 1.ingdistr. (Kh.).
- Tidemann, J. C.**, f.10.6.28 i Jerne. P.&T.1.9.45. Fagp.I 75.48. 1.9.48 mhp. 1.9.50 ass. Tarm. 1.11.52 Esbjerg. Fagp.II 41.56. 1.2.60 oass. Esbjerg. 1.12.65 ktr. Lemvig.
- Tillstrøm, A. M.**, fru (f. Hansen), f. 30.7.36 i Sdr. Vilstrup. P.&T. 1.9.52. Fagp.I 76.55. 1.9.55 mhp. 1.9.57 ass. Kh. 22.7—21.11.58 og 14.12.60—31.3.61 u.f.nr. 31.3.61 afsk. e. ans. 1.1.69 ass. Helsingør.
- Timm, I. M.**, fru (f. Dalgaard), f.18.5.46 i Fårup. P.&T. 16.8.65 Ebeltoft. 1.10.66 Grenå. Fagp.I 72.68. 27.3.68 Kh. 1.9.68 mhp. Kh.
- Toft, C. A.**, f.31.1.18 i Ribe. P.&T.1.9.35. Fagp.I 61.38. 1.9.38 mhp. 1.2.42 ass. Rønne. Fagp.II 36.51. 1.10.52 oass. Esbjerg. 1.12.59 ktr. Nykøbing Fl.
- Toft, F.**, f.10.6.42 i Nordby Fanø. P.&T.16.8.59. Fagp.I 74.62. 1.9.62 mhp. 1.9.64 ass. Varde. 1.5.65 Esbjerg. Fagp.II 41.68. Ass. Esbjerg.
- Toft, H. E.**, f.4.3.31 i Esbjerg. P.&T.1.5.47. Fagp.I 92.50. 1.5.50 mhp. 1952 forstærkerprøven. 1.5.52 ass. Kolding. 1.4.53 Kolding T. Fagp.II 63.57. 1.4.60 oass. Kolding T. 1.4.64 ktr. Esbjerg (Måde). 1.4.69 overkontrollør Kolding T.
- Toft, J. P. E.**, f.1.2.20 på Frbjerg. P.&T.1.9.36. Fagp.I 83.39. 1.9.39 mhp. 1.2.44 ass. Næstved. 1.11.49 afl. 1.distr. 1.5.50 Kh. Fagp.II 54.51. 1.7.52 oass. Kh. 1.7.63 ktr. Kh. (oplysningskt.).
- Toftdahl, A. M.**, frk., f.15.4.50 i V. Nebel. P.&T.16.8.67 Lunderskov. 1.10.68 Kolding.
- Torgius, W. C.**, f.31.12.11 i Kh. 1.6.56 skibsfører under vandbygningsvæsenet. 1.4.64 skibsfører i 21. lkl. ved Fanø-Esbjerg færgeri.
- Tornbak, P.**, f.28.11.22 i Vejlbj. P.&T.1.9.39. Fagp.I 69.42. 1.9.42 mhp. 1944 forstærkerkursus. 1.4.46 ass. Vordingborg. 16.4.46 Korsør. 15.2.49 Kolding. Fagp.II 39.52. 1.4.53 Kolding T. 1.8.54 oass. Kolding T. 1.9.59 ktr. Kh. rtf. 1.4.66 overkontrollør Kh. rtf.
- Torup, L. G.**, f.25.9.04 i Kh. T.16.9.22. Fagp.76.26. 1.5.26 mhp. 1.5.29 ass. Maribo. 1.1.31 Kh.rtf. 1.4.49 oass. Nakskov. 1.4.54 Kh.rtf. 1.4.61 ktr. Kh.rtf.
- Tougaard, I. R. T.**, frk., f.15.5.32 i Skive. P.&T.1.5.52 som kontoristaspirant. 1.5.55 kontorist. 1.4.58 kontorassistent II. 16.8.59 elev. Fagp.I 84.61. 1.5.61 mhp. 1.5.63 ass. Vinderup. 1.5.65 ass. Herning.
- Troelsen, E. L.**, frk., f.23.11.13 i Dalum. P.&T.1.11.31. 1.12.37 kontorist. 1.4.47 kontorass. II. 1.4.55 kontorass. I. 1.5.65 overkontorassistent Odense T.
- Truelsen, H. P.**, f.20.7.23 i Næstved. P.&T.1.3.46 som reservepostbud. 1.7.47 postbud. Postbudfagp. 51.48. 1.4.49 overpakmester. 1.9.49 elevudd. Fagp.I 91.51. 1.5.52 ass. Kh. Fagp.II 52.55. 1.6.56 oass. Kh. 1.11.62 ktr. Kh. (omk.).
- Trærup, K. M. C.**, frk., f.1.5.27 i Asted. P.&T.1.9.46. Fagp.I 71.49. 1.9.49 mhp. 1.9.51 ass. Randers. Fagp.II 38.58. 1.9.62 oass. Randers. 1.4.64 postforvalter ved posteksp. Randers I (15.lkl.).
- Tved, E.**, frk., f.18.4.47 i Tranekær. P.&T.16.8.65 Rudkøbing. 1.10.66 Stege. Fagp.I 77.68. 27.3.68 Kh. 1.9.68 mhp. Kh.
- Tømmerup, A. L.**, f.20.8.22 i Uggerløse. P.&T.1.9.39. Fagp. I 84.42. 1.9.42 mhp. 1944 forstærkerkursus. 1.4.46 ass. Kh. 16.4.46 Århus T. 1.2.48 Kh.rtf. Fagp.II 57.49. 1.11.49 gdir. 1.12.53 oass. gdir. 1.9.59 ktr. gdir. 1.4.63 overkontrollør gdir. 1.4.66 telegrafinspektør gdir. 1.10.68 telegrafbestyrer ved regnskabskontoret for telegraf og rigstelefon (25.lkl.).
- Tønnes, J.**, f.6.6.43 i Ollerup. P.&T.16.8.60. Fagp.I 75.63. 1.9.63 mhp. 1.9.65 ass. Svendborg. 1.12.67 ass. Frcia.
- Tønnesen, T.**, f.28.8.44 i Odense. P.&T.16.8.61. Fagp.I 64.64. 1.9.64 mhp. 1.9.66 ass. Kh. htg.
- Udsen, H. R.**, f.24.8.03 i Grenå. P. 1.9.20. 1.4.21-1.11.22 ude af postv. Fagp.I 88.25. 1.4.25 mhp. 1.4.28 ass. Toftlund. Fagp.II 49.30. 1.9.31 Skærbæk. 29.4.34 Ribe. 1.9.43 oass. Thisted. 1.10.51 ktr. Thisted. 1.11.54 postmester i Nordby (21.lkl.).
- Uekermann, K.**, f.15.3.49 i Åbenrå. P.&T.16.8.66 Rødekro. 1.10.67 Åbenrå. Fagp.I 70.69. 28.3.69 Kh. 1.9.69 mhp. Kh.
- Uhre, E. B. T.**, f.29.11.20 i Agervig. P.&T.1.9.38. Fagp.I 73.41. 1.9.41 mhp. 1.12.45 ass. Nordby Fanø. 1.5.46 Kh. Fagp.II 45.50. 1.6.50 jbp. I Kh. 1.12.54 oass. Kh. 1.7.58 jbp. I Kh. 1.4.61 ktr. Kh. 1.1.68 overkontrollør Kh. (Valby).
- Units, E.**, f.23.7.31 i Debel. P.&T.1.9.49. Fagp.I 70.52. 1.9.52 mhp. 1.9.55 ass. Ringkøbing. Fagp.II 44.60. 1.1.61 Tranebjerg Samsø. 1.4.63 oass. Tåstrup. 1.9.67 oass. Nordborg.
- Ulriksen, K. M.**, løjtnant, f.21.6.14 i Strib. P.&T.1.9.31. Fagp.I 88.34. 1.9.34 mhp. 1.7.38 ass. Helsingør. 1.5.39 Hornbæk. 1.5.43 Kh. Fagp.II 46.44. 1946 sommerposteksp. Humlebæk. 1.4.47 oass. Kh. 1.12.55 ktr. Kh. 1.4.62 overkontrollør Kh. 1.10.67 postmester ved Kastrup postkontor (23.lkl.).
- Usø, J. P.**, f.24.2.12 i Frhavn. P.&T.1.9.30. Fagp.I 65.33. 1.9.33 mhp. 1.9.36 ass. Kh. 1.11.44 ass. Frederikshavn.
- Uth, L. E.**, f.13.12.21 i Kh. P.&T.5.11.45 som hjælpekonstruktør. 1.12.47 konstruktør III gdir. 1.2.49 konstruktør i 7.lkl. gdir. 1.4.58 konstruktør i 18.lkl. gdir. 1.4.63 overkonstruktør i 21.lkl. gdir. 1.9.68 overkonstruktør i 23.lkl. gdir. (3.tekn.kt.).
- Wacher, K.**, f.15.3.41 i Løgster. P.&T.1.9.58. Fagp.I 63.61. 1.9.61 mhp. 1.9.63 ass. Kh. 1.5.64 Århus. 1.12.66 Thors-havn. Fagp.II 39.69. Ass. Thorshavn.
- Wael, P.**, f.2.11.15 i Kh. P.&T.1.11.46 som monteraspirant. 1.12.48 monter I. 1.6.50 mekaniker II. 1.4.55 mekaniker I. 1.4.58 overmekaniker. 1.4.61 radiomester radioingtj. 1.4.64 radiomester i 18. lkl. radioingtj. (Rønne).
- Wael, R.**, f.29.10.19 i Bråby. P.&T.1.1.51 som monteraspirant. 1.1.53 monter I. 1.4.55 mekaniker II. 1.4.58 mekaniker i 10. lkl. 1.4.61 overmekaniker i 12. lkl. 1.4.64 overmekaniker i 15. lkl. radioingtj. (Kastrup).
- Valnæs, L. V. K.**, f.17.5.32 i Kh. P.&T.1.4.55 som monteraspirant. 1.1.57 monter I. 1.4.58 mekaniker i 7.lkl. 1.2.62 tegner i 9.lkl. 1.ingdistr. 1.9.68 tegner i 15.lkl. 1.ingdistr. (Kh.).
- Vardil, E. H.**, f.27.3.03 i Frcia. T.1.9.18. Fagp.87.19. 1.5.19 mhp. 1.9.24 ass. Sønderborg. 1.6.29 Kh.T. 14.2.32 Kh. Postfagp.42.32. Fagp.II 48.36. 1.9.42 oass. Kh. 1.6.51 ktr. Kh. 1.7.59 postmester ved Ballerup postkontor (23. lkl.).
- Warnecke, A.**, frk., f.21.8.49 i Sønderborg. P.&T.16.8.66 Broager. 1.10.67 Sønderborg. Fagp.I 78.69. 28.3.69 Kh. 1.9.69 mhp. Kh.

- Vasby, H. V. F., f.27.11.17 på Frberg. P.&T.1.9.34. Fagp.I 80.37. 1.9.37 mhp. 1.12.41 ass. Hjørring. 1.5.42 ass. Kh. Fagp.II 49.45. 1.4.46 gdir. 1.12.49 oass. Holstebro. 1.12.54 ktr. Thisted. 16.6—31.8.55 kst. pm. Thisted. 1.7.59 overkontrollør jbp.2 Frcia. 1.10.64 postmester i Køge (23. lkl.).
- Vasby, J. V., f.20.5.15 på Frberg. P.&T.1.9.31. Fagp.I 78.34. 1.9.34 mhp. 1.6.39 ass. Kh. Fagp.II 54.41. 1.5.42 gdir. 1.12.47 Kh. 1.3.48 oass. Kh. 1.4.51 gdir. 1.4.55 ktr. gdir. 1.4.62 materialforvalter i 21.lkl. gdir. 1.4.63 overkontrollør gdir. 1.9.68 postinspektør i 23.lkl. gdir. (3.tekn. kt.).
- Weber, P. E., f.28.12.37 i Kh. P.&T.1.5.55. Fagp.I 66.58. 1.5.58 mhp. 1.5.61 ass. Abenrå. Fagp.II 45.65. Ass. Abenrå.
- Vedel-Larsen, A. R., fru (f. Elkjær), f.21.10.09 i Århus. P.&T.1.10.29. 1.11.33 kontorist. 1.7.43 kontorass.II. 1.4.54 kontorass.I. 1.4.60 overkontorassistent 3. ingdistr. (Århus).
- Wedfall, J. C. V., f.11.3.20 på Frberg. P.&T.1.9.36. Fagp.I 99.39. 1.9.39 mhp. 1.4.44 ass. Kh. 1.5.46 Nykøbing Fl. Fagp.II 48.48. 1.4.49 u.f.nr. 1.6.49 Nykøbing Fl. 1.12.51 oass. Helsingør. 1.4.58 ktr. Helsingør. 1.9.63 overkontrollør Roskilde. 1.10.64 e. ans. postmester i Græsted. (18.lkl.).
- Veire, K. H., cand. polyt., f.17.6.15 i Trans. P.&T.1.11.47 som hjælpetegner. 1.11.49 tegner radioingtj. 1.11.51 telegrafingeniør III kabelingtj. (Kh.). 1.7.54 telegrafingeniør II kabelingtj. 1.4.59 telegrafingeniør i 24. lkl. kabelingtj. 1.4.63 telegrafingeniør i 25.lkl. kabelingtj. (Kh.).
- Weitemeyer, J., f.1.1.20 i Svinninge. P.&T.1.9.55 som mekaniker aspirant. 1.9.57 mekaniker II. 1.4.58 mekaniker i 10.lkl. 1.4.59 overmekaniker. 1.4.61 radiomester radioingtj. 1.4.65 radiomester i 18.lkl. radioingtj. (Kh.).
- Vejlgaard, M. J., f.29.7.44 i Galtens. P.&T.16.8.61. Fagp.I 78.65. 1.4.65 mhp. 1967 forstærkerprøven. 1.4.67 ass. Kh. htg. 1.4.69 u.f.nr.
- Vejsnæs, J. V., f.22.6.32 i Kh. P.&T.1.2.59 som mekaniker aspirant. 1.2.61 mekaniker i 7. lkl. 1.11.63 tegner i 9. lkl. 2. ingdistr. (Abenrå).
- Vellev, V., f.4.5.03 i Kh. T.15.5.19. Fagp.71.21. 1.6.22 mhp. 1.8.25 ass. Kh. htg. 1.4.52 oass. Kh. htg. 1.9.61 ktr. Kh. htg. 1.3.67 ktr. gdir. (4.ekspt.).
- Wendelboe, H. P., R*, f.17.1.12 i Nyborg. P.&T.1.9.31. Fagp.I 92.34. 1.9.34 mhp. 1.9.37 ass. Kh. Fagp.II 63.41. 1.5.42 gdir. 1.3.47 oass. 1. overpostinsp. 1.10.53 ktr. Kh. 1.2.55 overkontrollør Kh. 1.9.60 postmester i Abenrå (25.lkl.).
- Vester, B. E., f.21.1.41 i Ubberud. P.&T.1.9.57. Fagp.I 69.60. 1.9.60 mhp. 1.9.62 ass. Århus T. 1963 forstærkerprøven. Fagp.II 39.67. 1.10.68 oass. Århus T.
- Vester, J., f.7.10.49 i Besser. P.&T.16.8.67 Tranbjerg Samsø. 1.10.68 Korsør.
- Vestergaard, A., fru (f. Kehlet), f.3.9.43 i Helleved. P.&T. 16.8.62 Fagp.I 72.65. 1.9.65 mhp. 1.9.67 ass. Herning.
- Vestergaard, H., fru (f. Lange), f.14.8.45 i Jerslev. P.&T. 16.8.62. Fagp.I 72.65. 1.9.65 mhp. 1.9.67 ass. Frhavn.
- Vestergaard, J., f.30.10.24 i Grindsted. P.&T.1.9.42. Fagp.I 65.45. 1.9.45 mhp. 1.9.47 ass. Kh. Fagp.II 44.53. 1.11.54 jbp.1 Kh. 1.6.57 oass. Kh. 1.7.59 jbp.1 Kh. 1.4.64 ktr. Kh. (SV).
- Vestergaard, J. B., fru (f. Weisbjerg), f.19.1.46 i Hal-lundbæk, Blåhøj. P.&T.16.8.62. Fagp.I 80.65. 1.9.65 mhp. 1.9.67 ass. Kh. (46).
- Vestergaard, J. E., f.10.4.52 i Århus. P.&T.16.8.69 Ham-mel.
- Vestergaard, K. O., f.6.1.28 i Århus. P.&T.1.9.46. Fagp.I 55.49. 1.9.49 mhp. 1.9.51 ass. Kh. Fagp.II 38.60. 1.6.61 oass. Kh. 1.10.68 ktr. Kh. (pakkepkt.).
- Vesterlække, I. S., fru (f. Nielsen), f.4.6.47 i Føvling. P.&T.16.8.64. Fagp.I 74.67. 1.9.67 mhp. 1.9.69 ass. Kh. (17).
- Westh, K. J. H., f.17.10.49 i Lilla Malma, Sverige. P.&T. 16.8.67 Jelling. 1.10.68 Ikast.
- Westphal, O. C. F., R*, f.20.5.08 i Haderslev. P.&T.1.9.30. Fagp.I 91.33. 1.9.33 mhp. 1.9.36 ass. Grenå. 1.10.37 Frcia. Fagp.II 57.39. 1.6.39 jbp.2 Frcia. 1.4.40 Frcia. 23.5.—31.7.40 kst. pm. Bramminge. 1.5.41 jbp.2 Frcia. 1.11.41 2. overpostinsp. 1.5.43 4. overpostinsp. 1.7.45 oass. Nørre-sundby. 1.1.47 4. overpostinsp. 1.3.50 ktr. Århus. 1.5.54 postinspektør i 4. distrikt. 1.5.—30.6.59 kst. overpost-inspektør i 4. distrikt. 1.11.61 postmester i Kolding. 1.2.64 postmester i Århus (26. lkl.).
- Vibe, I., fru (f. Vibe), f.1.4.34 i Ålborg. P.&T. 1.9.51. Fagp.I 90.54. 1.9.54 mhp. 1.9.56 ass. Hillerød. 1.5.57 Silkeborg. 17.2.—16.5.63 og 10.2.—9.8.65 u.f.nr. Ass. Silkeborg.
- Wiedemann J. L., fru (f. Pejstrup), f.4.9.44 i Dronning-lund. P.&T.16.8.61. Fagp.I 76.64. 1.9.64 mhp. 1.9.66 ass. Kh. (26).
- Wielsøe, I. L. K., frk., f.3.8.47 i Testrup. P.&T.16.8.64 Fagp.I 89.67. 1.9.67 mhp. 1.9.69 ass. Kh.
- Wiemann-Jensen, A., f.4.3.34 i Odense. P.&T. 1.9.51. Fagp.I 60.54. 1.9.54 mhp. 1.9.56 ass. Kh. Fagp.II 40.62. 1.4.64 oass. Kh. (Hvidovre).
- Wiemann-Jensen, L. H., fru (f. Jensen), f.27.2.34 i Århus. P.&T.1.9.51. Fagp.I 65.54. 1.9.54 mhp. 1.9.56 ass. Kh. (47).
- Wikke, I. K., fru (f. Bøgh), f.10.11.43 i Tirslund. P.&T. 16.8.60. Fagp.I 79.63. 1.9.63 mhp. 1.9.65 ass. Esbjerg.
- Vikkelse, I. J., f.20.8.29 i Nyborg. P.&T.1.9.45. Fagp.I 60.48. 1.9.48 mhp. 1.9.50 ass. Kh. Fagp.II 43.56. 1.3.59 jbp.1 Kh. 1.4.60 oass. Kh. 1.10.66 ktr. Kh. (Kastrup).
- Vile, H., f.20.5.26 i Kh. P.&T.1.3.47 som monter aspirant. 1.11.49 monter I. 1.4.55 mekaniker II. 1.4.61 mekaniker i 10.lkl. 1.4.63 mekaniker i 12.lkl. 1.4.69 overmekaniker i 15.lkl. 1.ingdistr. (Kh.).
- Villumsen, B. P., f.14.4.27 i Vordingborg. P.&T.1.9.44. Fagp.I 96.47. 1.9.47 mhp. 1.9.49 ass. Kh. 1.5.50 afl. 1. distrikt. Fagp.II 51.55. 1.7.55 1. overpostinsp. 1.11.57 oass. girokt. 1.12.59 1. overpostinsp. 1.4.62 ktr. gdir. (1. ekspt.).
- Villumsen, E., cand. jur., R*, f.22.4.19 i Karup J. P.&T. 1.9.39. Fagp.I 101.42. Tildelt Joseph Michaelsens mindemedalje. 1.9.42 mhp. 1.9.45 ass. Slagelse. 1.11.45 girokt. 20.11.45 Kh. 19.10.46 girokt. Fagp.II 59.49. 1.12.53 oass. girokt. 1.2.60 fuldmægtig gdir. 1.9.64 kontor-chef gdir. (3. tekn. kt.).
- Willumsen, E. D., f.31.10.50 i Odense. P.&T.16.8.69 Otte-rup.
- Winberg, K. V., f.12.6.12 i Kh. P.&T.1.4.44 som monter aspirant. 1.4.46 monter I. 1.4.49 mekaniker II. 1.4.54 mekaniker I. 1.4.61 overmekaniker i 12.lkl. 1.4.63 overmekaniker i 15.lkl. P.&T.s værksteder.
- Wind, B., f.3.7.48 på Frederiksborg. P.&T.16.8.66 Gråsten. 1.10.67 Sønderborg. Fagp.I 102.69. 28.3.69 Kh. htg. 1.9.69 mhp. Kh. htg.
- Winter, M. K., frk., f.21.8.17 i Haderslev. P.&T.1.11.35. 1.9.41 kontorist. 1.4.50 kontorass.II. 1.4.59 kontorass.I. 1.9.68 overkontorassistent Haderslev.
- Vintersborg, E. J., løjtnant, R*, f.10.4.17 i Kh. P.&T.1.9.34. Fagp.I 97.37. 1.9.37 mhp. 1.5.41 ass. Rødbj. 1.5.43 Kh. Fagp.II 64.45. 1.8.45 4. overpostinspektør. 1.7.49 oass. Assens. 1.10.53 fuldmægtig gdir. 1.7.58 postinspektør i 3. distrikt. 1.7.62 postmester ved omkarteringspost-kontoret (26.lkl.).
- Vintersborg, E. M., frk., f.11.5.18 i Kh. P.&T.1.8.37. 1.6.42 kontorist. 1.4.50 kontorass.II. 1.4.60 kontorass.I. 1.4.62 overkontorassistent girokt.
- Vinther, I. B., frk., f.19.1.51 i Mosbjerg. P.&T.16.8.68 Sindal. 1.10.69 Skagen.
- Vinther, N. K. J., f.1.12.30 i Alken. P.&T.1.9.48. Fagp.I 73.51. 1.9.51 mhp. 1.9.53 ass. Kh. htg. Fagp.II 40.59. 1.4.62 oass. Kh. htg. 1.10.67—30.4.68 u.f.nr. 1.10.68 ktr. Kh. htg.
- Vistisen, L. M., frk., f.25.2.52 i Vejrum. P.&T.16.8.69 Bjerringbro.
- Wittenkamp, I. B., fru (f. Hansen), f.27.12.41 i Odense. P.&T.1.9.58. Fagp.I 77.61. 1.9.61 mhp. 1.9.63 ass. Kh. Fagp.II 40.68. 1.10.68 oass. Frsund (Ølstykke posteksp.).

- Witthøft, J. K. K.**, f.2.6.31 i Havrebjerg. P.&T.1.9.48. Fagp.I 60.51. 1.9.51 mhp. 1.9.53 ass. Næstved, 24.4.54 Korsør. Fagp.II 37.60. 1.4.63 oass. Korsør, 9.11.—31.12.65 kst. pm. Fakse og 3.11.66—31.1.67 kst. pm. Hasle. 1.4.69 ktr. Holbæk.
- Wiuff, I. L.**, fru (f. Rasmussen), f.18.8.13 i Kh. P.&T. 1.10.31. 1.9.37 kontorist. 1.4.46 kontorass.II. 1.4.53 kontorass.I 1.9.64 overkontorassistent gdir. (revkt.).
- Volder, B.**, f.20.7.50 i Sønder Nærå P.&T.16.8.67 Bogense. 1.10.68 Assens.
- Wolff, J.**, f.5.7.17 i Smøl. P.&T.1.4.44 som monteraspirant. 1.11.46 monter I. 1.4.52 mekaniker II. 1.4.57 mekaniker I. 1.4.61 overmekaniker. 1.9.62 centralmester 2.ingdistr. 1.4.65 telegrafmester i 18.lkl. 2.ingdistr. (Åbenrå).
- Vollerup, W.**, f.25.10.21 i Århus. P.&T.1.7.43 som reservepostbud. 1.11.45 postbud. Postbudfagp.49.47. 1.10.48 overpakmester. 1.9.49 elevuud. Fagp.I 99.51. 1.5.52 ass. Århus. Fagp.II 58.55. 1.11.55 oass. Randers. 1.12.60 ktr. Odense. 1.7.67 overkontrollør Odense.
- Worm, I. M.**, frk., f.2.10.12 i Nørring Mølle, Foldby. P.&T.4.2.30. 1.11.36 kontorist. 1.4.44 kontorass. II. 1.4.46 kontorass. I. 1.5.66 overkontorassistent Århus.
- Vorre, Aa.**, f.23.8.28 i Viborg. P.&T.1.9.45. Fagp.I 82.48. 1.9.48 mhp. 1.9.50 ass. Bjerringbro. 9.9.50 Hurup Thy. 1.5.52 Thisted. Fagp.II 53.56. 1.5.59 oass. Vojens. 1.6.64 ktr. Århus. 1.9.67 ktr. Hjørring.
- Wortmann, I.**, fru (f. Cornelius), f.21.6.30 i Nakskov. P.&T. 1.3.52. 1.7.54 kontorist. 1.4.58 kontorass II. 1.4.64 kontorass. I. 1.9.69 tegner i lr. 7 gdir. (2. tekn. kt.).
- Wroblewski, F.**, f.24.9.49 i Østermarie. P.&T.16.8.66 Akirkeby. 1.10.67 Rønne. Fagp.I 80.69. 28.3.69 Kh. 1.9.69 mhp. Kh.
- Vuholm, N. G.**, f.8.12.49 på Frederiksborg. P.&T.16.8.67 Sæby. 1.10.68 Hjørring.
- Würtz, B.**, f.13.2.40 i Vejle. P.&T.1.9.57. Fagp.I 76.60. 1.9.60 mhp 1.9.62 ass. Kh. 1.5.65 Brønderslev. Fagp.II 56.67. 1.10.69 oass. Assens.
- Würtz, B. E.**, f.16.7.31 i Roskilde. P.&T.1.5.48. Fagp.I 76.51. 1.5.51 mhp. 1.5.53 ass. Kh.htg. Fagp.II 51.59. 1.11.61 oass. Kh. htg. 1.5.67 ktr. Kh. htg.
- Vuust, A.**, cand. phil., f.28.11.04 i Skælskør. T.17.5.20. Fagp.102.22. 1.6.23 mhp. 1.6.26 ass. Kh.T. Postfagp. 47.31. 1932 forstærkerkursus og kursus i måle- og spildseteknik. 1.4.34 Korsør. 1.1.35 kabelingjtj. Fagp.II 43.36. 1.11.41 gdir. 1.10.42 oass. Ålborg. 1.7.46 Ålborg T. 1.11.50 Kh.htg. 1.4.52 ktr. kabelingjtj. (Kh.).
- Vølcker, A.**, fru (f. Sørensen), f.20.1.47 i Als Østj. P.&T. 16.8.64. Fagp.I 75.67. 1.9.67 mhp. 1.9.69 ass. Kh.
- Wøike, E. M.**, frk., f.27.7.32 i Løgumkloster. P.&T.1.9.48. Fagp.I 79.51. 1.9.51 mhp. 1.9.53 ass. Kh. 1.5.54 Otterup. 1.4.55 Odense. Fagp.II 40.62. 1.3.63 oass. Odense. 17.4.—16.7.66 u.f.nr. Oass. Odense.
- Yde-Andersen, B. V. J.**, fru (f. Lund), f.4.9.45 i Bøgelund, Karup. P.&T.16.8.63. Fagp.I 63.66. 1.9.66 mhp. 1.9.68 ass. Kh. (34).
- Yde-Andersen, F.**, f.9.5.44 på Frberg. P.&T.16.8.63. Fagp.I 89.66. 1.9.66 mhp. 1.9.68 ass. Kh.
- Yttsen, A.**, frk., f.11.1.14 i Helsingør. P.&T.1.10.34. 1.2.38 kontorist. 1.4.46 kontorass. II. 1.4.56 kontorass. I. 1.4.66 overkontorassistent P.&T.s værksteder.
- Zachariassen, C. F.**, f.31.5.20 i Maribo. P.&T.1.9.37. Fagp.I 86.40. 1.9.40 mhp. 1.6.44 ass. Kh. 1.5.47 Haslev. Fagp.II 42.48. 1.11.53 oass. Næstved. 1.6.61 postmester i Gørlev Sjælland (18.lkl.).
- Zeuner, E.**, f.15.6.14 i Kolding. P.&T.1.10.43 som hjælpekonstruktør. 1.12.45 konstruktør III 2.ingdistr.(Åbenrå). 1.3.46 kabelingjtj. 1.4.47 konstruktør II kabelingjtj. 1.2.49 telegrafmester II 1.ingdistr. (Støge). 1.2.53 telegrafmester I 2.ingdistr. (Haderslev). 1.4.61 ingeniør i 21.lkl. 2.ingdistr. (Haderslev). 1.10.66 ingeniør i 21.lkl. 2.ingdistr. (Åbenrå). 1.9.68 ingeniør i 23.lkl. 2.ingdistr. (Åbenrå).
- Zifeldt, K.**, f.29.3.25 i Kh. P.&T.1.9.42. Fagp.I 64.45. 1.9.45 mhp. 1.9.47 ass. Kh. Fagp.II 46.53. 1.12.54 gdir. 1957 sommerposteksp. Espergærde. 1.6.57 oass. Kh. 1.4.64 ktr. Kh. (Hvidovre).
- Zimmermann, A. M. E.**, f.8.5.30 i Silkeborg. P.&T. 1.8.52 som reservepostbud. 1.7.54 postbud. Postbudfagp. 45.55. 1.4.56 overpakmester. 1.9.57 elevuud. Fagp. I 77.59. 1.5.60 ass. Kh. Fagp.II 47.63. 1.4.65 oass. Kh. (omk.).
- Ørsnæs, J. D.**, f.18.7.42 i Vejgård. P.&T.16.8.59. Fagp.I 91.62. 1.9.62 mhp. 1.9.64 ass. Kh. 17.12.64 Århus T. 1966 forstærkerprøven. 5.3.66 Kh. rtf. Fagp.II 52.68. 1.10.69 oass. Kh. rtf.
- Ørsted, K.**, f.3.3.29 i Horsens. P.&T.1.5.46. Fagp.I 63.49. 1.5.49 mhp. 1.5.51 ass. Kh. 1.5.52 Horsens. 1.11.53 Hammel. 1.5.55 Århus. 1.9.55 Horsens. 1.6.66 oass. Horsens. 1.2.69 postforvalter ved posteksp. Horsens 1 (15.lkl.).
- Østberg, E.**, f.3.1.20 i Gedesby. P.&T.1.8.47 som monteraspirant. 1.5.49 monter I. 1.4.54 mekaniker II. 1.4.59 mekaniker i 10.lkl. 1.4.62 overmekaniker i 12.lkl. 1.4.65 overmekaniker i 15.lkl. 1.ingdistr. (Kh.).
- Østengaard, E. V. R.**, f.22.9.12 i Randers. P.&T.1.9.31. Fagp.I 63.34. 1.9.34 mhp. 1.9.37 ass. Kh. Fagp.II 42.42. 1.5.44 jbp.1 Kh. 1.3.49 oass. Kh. 1.12.52 jbp.1 Kh. 1.7.56 ktr. Kh. 1.10.66 postmester ved indlevpkt. 6 (21.lkl.).
- Østergaard, H.**, frk., f.25.8.49 i Janderup Vestj. P.&T. 16.8.67 Ølgod. 1.10.68 Varde.
- Østergaard, P.**, f.14.12.45 i Als. P.&T.16.8.63. Fagp.I 75.66. 1.9.66 mhp. 1.9.68 ass. Kh.
- Aagaard, C. E.**, f.30.5.49 i Nustrup. P.&T.16.8.66 Gram. 1.10.67 Vojens. Fagp.I 99.69. 28.3.69 Kh. 1.9.69 mhp. Kh. (i militærtj.).
- Aagesen, E. F.**, f.1.1.49 i Rutsker. P.&T.16.8.66 Hasle. 1.10.67 Frsund. Fagp.I 66.69. 28.3.69 Kh. 1.9.69 mhp. Kh.
- Aakjær, B.**, f.10.6.45 i Ålborg. P.&T.16.8.62. Fagp.I 92.65. 1.9.65 mhp. 1967 forstærkerprøven. 1.9.67 ass. Kh. rtf. 15.6.69 ass. Ålborg T.
- Åalborg, B. I. N.**, frk., f.7.2.51 i Nykøbing Ft. P.&T.16.8. 68 Nysted.
- Aalsø, J. C.**, f.18.9.13 i Århus. P.&T.1.9.32. Fagp.I 84.35. 1.9.35 mhp. 1.9.38 ass. Kh. Fagp.II 40.42. 1.3.44 jbp.1 Kh. 1.4.49 oass. Kh. 1.10.53 jbp.1 Kh. 1.7.56 ktr. Århus.
- Aarup, K. E.**, f.21.3.12 i Kh. P.&T.1.9.30. Fagp.I 55.33. 1.9.33 mhp. 1.9.36 ass. Hillerød. 1.11.58 oass. Kh. 1.6.65 postmester ved indlevpkt. 50 (15.lkl.).
- Aasklint, F. A.**, f.7.7.48 i Fjærevejle. P.&T.16.8.65 Svinninge. 1.10.66 Nykøbing Sjælland. Fagp.I 84.68. 27.3.68 Kh. 1.9.68 mhp. Kh. (i militærtj.).

Pensionerede tjenestemænd.

I tilfælde af adresseforandring bedes meddelelse herom indsendt til Arbog for det danske post- og telegrafvæsen, Vesterport, Trommesalen 2, 5., 1614 København V.

- Abel, G. H.**, løjtnant, f.24.11.87 i Ribe. P.15.7.04. Fagp. 58.08. 1.5.08 mhp. 1.5.14 ass. Ribe. 1920 tj. under C.I.S. 1.6.20 Augustenborg. 1.5.27 Åbenrå. 1.7.31 oass. Åbenrå. 20.2—31.3.34 kst. pm. Gråsten. 1.10.37 postmester i Sommersted. 1.2.44 postmester i Skærbæk. 30.11.45 afsked. Bopæl: Skovvej, 8860 Ulstrup.
- Albinus, S. J.**, f.28.4.16 i Kristiania. P.&T.1.9.34. Fagp.I 66.37. 1.9.37 mhp. 1.3.41 ass. Kolding. 1.10.42 Tåstrup. 1.6.43 Roskilde. Fagp.II 39.48. 1.11.50 ass. Kh. 30.4.57 afsked. Bopæl: Gillesager 46, 1. tv., 2650 Hvidovre.
- Albrechtsen, A. M. S.**, fru (f. Westh-Hansen), f.17.10.93 i Naur. T.1.9.11. Fagp.92.12. 1.6.12 mhp. 1.11.18 ass. Kh.T. 1.9.22 Charlottenlund. 1.7.27 Kh. rtf. 1.4.43 oass. Kh. rtf. 30.11.58 afsked. Bopæl: Eigårdsvej 20 B, 1. th., 2920 Charlottenlund.
- Ammentorp, A.**, f.9.4.91 i Frčia. T.2.10.08. Fagp.80¹/6.10. 1.1.11 mhp. 1913 radiocertifikat af I.kl. 1.7.13—30.6.14 u.f.nr. (tj. på St.Nords station i Newcastle). 1.5.16 ass. Frčia T. 1.5.30 ktr.II Esbjerg. 1.7.33 ktr. Esbjerg. 1935 forstærkerkursus. 1937 kursus i overdragnings ved St.Nord. 1.4.46 stationsleder telegrafafad. Esbjerg. 30.4. 56 afsked. Bopæl: Sørupvej 21 A, 3480 Fredensborg.
- Andersen, A. A.**, f.28.2.02 i Kh. T.15.5.19. Fagp.85.21. 1.6.22 mhp. 1922 radiocertifikat af I. kl. 1.6.25 ass. Kh. T. 5.9.32 Lyngby radio. 1.4.46 oass. Lyngby radio. 1.4.56 ktr. Lyngby radio. 31.10.67 afsked. Bopæl: Frederiksdalsvej 55, st. th., 2830 Virum.
- Andersen, A. H., R***, f.12.12.84 i Assens. P.15.9.01. Fagp. 64.05. 1.9.06 mhp. 1.5.10 ass. Nyborg. 1.5.12 Kh. 1.4.28 ktr.II Kh. 1.7.31 ktr. Kh. 1.8.39 postmester ved Søborg postkontor. 31.12.54 afsked. Bopæl: Brogårdsvej 60., 2820 Gentofte.
- Andersen, A. K.**, frk., f.13.11.98 i Lihme. P.1.11.18 som kontorist. 1.5.25 kontorass.II. 1.4.56 kontorass.I. 1.4.60 overkontorassistent girokt. 30.4.66 afsked. Bopæl: Mariendalsvej 38, st. tv., 2000 Kh. F.
- Andersen, A. P.**, frk., f.29.10.97 i Struer. T.1.2.15. Fagp. 73.15. 1.11.15 mhp. 1.2.21 ass. Kh. htg. 31.10.64 afsked. Bopæl: P. Knudsens Gade 4, 2., 2450 Kh. SV.
- Andersen, A. P.**, f.7.4.98 i Kh. P.1.10.14. Fagp.I 65.17. 1.10.19 mhp. 1.10.20 ass. Arden. 1.3.25 Kh. Fagp.II 59.30. 1.9.39 oass. Kh. 1.4.45 ktr. Kh. 1.9.47 overkontrollør Kh.1.11.54 kst. og 1.12.54 postmester ved Nørrebro postkontor. 30.6.66 afsked. Bopæl: Jagtvej 68, 2. th., 2200 Kh. N.
- Andersen, C. C.**, f.12.4.00 i Frčia. T.1.1.18. Fagp.77.19. 1.5.19 mhp. 1.1.24 ass. Frčia T. 1.6.29 Kh. T. 7.4.30 Frčia T. 1.3.41 Kh. htg. 1.11.49 ass. Frčia T. 28.2.65 afsked. Bopæl: Huslodsvej 80, 7000 Frčia.
- Andersen, E. M.**, fru (f. Tangaa), f.17.1.02 i Esbjerg. T. 16.8.19. Fagp.82.21. 1.9.22 mhp. 1.9.25 ass. Esbjerg. 1.11.28 Kh. rtf. 1.9.55 oass. Kh. rtf. 30.9.69 afsked. Bopæl: Hauchsvej 20, 1825 Kh. V.
- Andersen, G. M.**, fru (f. Ladegaard), f.9.4.98 i Skydebjerg. T.1.9.16. Fagp. 91.17. 1.6.17 mhp. 1.9.22 ass. Kh. rtf. 28.2.49 afsked. 1.6.53 ass. Kh. rtf. 1.4.57 ass. Kh. R. 31.7.63 afsked. Bopæl: Frederiksdalsvej 55, st. th., 2830 Virum.
- Andersen, H. B.**, f.9.12.81 i Ålborg. P.1.8.98. 1.9.02 mhp. 1.12.07 ass. Stege. 1.5.11 Århus. 1919 sommerposteksp. Rungsted. 1.7.—31.8.21 kst. pm. i Knebel. 1.5.26 ktr.II (best. af posteksp. i Åbyhøj). 1.12.38 postmester i Præstø. 30.6.51 afsked. Bopæl: c/o bankbest. Andersen, 8400 Ebeltoft.
- Andersen, H. C.**, f.27.5.98 i Århus. P.1.10.14. Fagp.I 74.17. 1.10.19 mhp. 1.10.20 ass. Kh. Fagp.II 53.24. 1.5.31 jbp.1 Kh. 1.12.32 Kh. 1.4.39 oass. Kh. 1.11.46 ktr. Kh. 1.7.56 postmester ved indlevpkt. 28. 30.6.66 afsked. Bopæl: Apollovej 17, 2720 Vanløse.
- Andersen, I. H.**, frk., f.20.9.99 i Vejle. T.1.9.17. Fagp.79.18. 1.6.18 mhp. 1.9.23 ass. Vejle. Postfagp.51.30. 1.4.55 oass. Vejle. 30.9.66 afsked. Bopæl: Nyboesgade 11, 2. tv., 7100 Vejle.
- Andersen, I. M.**, frk., f.20.7.00 i Frhavn. P.1.9.18. Fagp.I 82.21. 1.9.21 mhp. 1.9.24 ass. Grenå. 1.10.26 ass. Frhavn. 28.2.67 afsked. Bopæl: Skippergade 5, 9900 Frhavn.
- Andersen, J.**, f.4.4.84 i Sollested, Glamsbjerg. P.1.2.03. Fagp.63.06. 1.6.07 mhp. 1.5.11 ass. Roskilde. 1.5.13 Kh. 1.5.16 Roskilde. 1.7.31 oass. Odense (fra 1.4.41 bestyrer af Odense 3). 1.4.42 postforvalter ved posteksp. Odense 3. 30.4.49 afsked. Bopæl: Guldbergsvej 10, 2., 5000 Odense.
- Andersen, J. A.**, f.18.7.05 i Hvidemose. T.16.9.22. Fagp. 73.25. 1.10.25 mhp. 1.10.28 ass. Nykøbing Fl. 1.5.32 Randers. 1.1.35 Kh. T. 1937 forstærkerkursus. 1.11.46 oass. Kh. rtf. 1.4.53 ktr. Kh. rtf. 1.2.55 ktr. htg. 30.9.69 afsked. Bopæl: Præsteløngen 21, st., 2400 Kh. NV.
- Andersen, J. M. S.**, kgl. translator i fransk, fhv. formand for bestyrelsen for Dansk Post- og Telegrafmuseum, f.10.4.97 i Årup. P.1.10.13. Fagp.94.16. 1.6.18 mhp. 1.10.19 ass. Kh. Fagp.II 65.25. 1.5.26 girokt. 1.7.31 gdir. 1.1.36 fuldmægtig gdir. 1.2.43 ekspeditionssekretær gdir. 1.9.53 kontorchef gdir. 30.4.67 afsked. Bopæl: Jægersborgvej 27, 2800 Lyngby.
- Andersen, L. H. D.**, f.29.12.95 i Kh. P.1.10.12. Fagp.82.15. 1.2.17 mhp. 1.10.19 ass. Kh. 1.11.37 oass. Kh. 1.4.46 ktr. Kh. 1.10.53 bogholder girokt. 31.12.62 afsked. Bopæl: Skolevej 4, 2820 Gentofte.
- Andersen, N. C. J.**, f.14.2.76 i Frborg. P.1.4.95. 1.9.02 mhp. 1.12.05 ass. Sorø. 1.5.15 Hillerød. 1.10.28 postmester i Ulfborg. 1.7.33 postmester i Ruds-Vedby. 31.1.46 afsked. Bopæl: Mariendalsvej 38, 2., 2000 Kh. F.
- Andersen, O. J.**, frk., f.10.1.94 i Kh. T.1.9.11. Fagp. 82.12. 1.6.12 mhp. 1.2.19 ass. Svendborg. 1.7.22 Kh.T. 1.10.23 Kolding. 1.5.28 Helsingør. Postfagp.44.30. 1.9.39 oass. Helsingør. 31.3.47 afsked e. ans. 1.6.50 oass. Helsingør. 31.1.58 afsked. Bopæl: Mads Holms Vej 3, 2. th., 3000 Helsingør.
- Andersen, P. O. P.**, f.4.4.02 i Odense. T.1.5.19. Fagp.104.21. 1.5.22 mhp. 1923 radiocertifikat af I. kl. 1.5.25 ass. Odense. 1.4.26 Kh. T. 1.10.26 gdir. 1.4.27 Kh. T. Postfagp. 50.30. Fagp.II 47.34. 1935 forstærkerkursus. 45.6.37 kabelingtj. 1.11.42 oass. Vordingborg. 1.1.47 ktr. Nyborg. 1.12.58 post- og telegrafkasserer i 21.kl. Frčia. 30.4.69 afsked. Bopæl: Frederik IIIs Vej 17, 1., 7000 Frčia.
- Andersen, S. M.**, frk., f.19.10.97 i Hals. T.1.10.14. Fagp. 85.15. 1.6.15 mhp. 1.10.20 ass. Kh. T. Postfagp.35.29. 1.4.43 oass. Kh. htg. 31.10.64 afsked. Bopæl: Klerkegade 7, 3. th., 1308 Kh. K.
- Andersson, S.**, frk., f.6.9.09 i Korinth. P.&T.1.9.30. Fagp.I 99.33. Tildelt Joseph Michaelsens mindemedaille. 1.9.33 mhp. 1.9.36. ass. Odense. Fagp.II 55.39. 1.12.46 Svendborg. 1.11.47 oass. Fåborg. 1.12.58—31.1.59 kst. pm. Fåborg. Oass. Fåborg. 30.9.69 afsked. Bopæl: Adelgade 30, st., 5600 Fåborg.
- Andreasen, A. V.**, frk., f.5.10.96 på Thurø. T.2.1.14. Fagp. 82.14. 1.10.14 mhp. 1.1.20 ass. Kh. rtf. 1.4.57 ass. Kh. R. 1.9.63 ass. Kh. rtf. 31.10.63 afsked. Bopæl: Vodroffsvej 57 C, 1900 Kh. V.
- Andreasen, C.**, f.20.7.95 i Kh. P.1.10.12. Fagp.101.15. 1.12.16 mhp. 1.10.19 ass. Køge. 1920 tj. under C.I.S. 1.6.20 Sommersted. Fagp.II 55.23. 1.1.26 girokt. 1.4.30 jbp.1 Kh. 1.5.36 oass. Kh. 1.4.44 ktr. Kh. 1.3.54 postmester ved indlevpkt. 29. 31.10.62 afsked. Bopæl: Kollegiehaven 32, 2920 Charlottenlund.

Pensionerede tjenestemænd.

- Andreassen, E. I., fru (f. Andreassen), f.7.11.02 i Hjørring. T.1.12.19. Fagp.75.22. 1.12.22 mhp. 1.3.26 ass. Frcia T. 1.2.28 Kh. htg. 1.4.52 oass. Kh. htg. 1.4.62 ktr. Kh. htg. 30.11.66 afsked. Bopæl: Kastelsvej 26, 5., 2100 Kh. Ø.**
- Andersen, E. C. H., frk., f.11.3.83 i Odense. T.8.2.01. Fagp. 77.06. 1.3.02 mhp. 1.6.06 ass. Odense T. 31.3.53 afsked. Bopæl: Hunderupvej 25, 5000 Odense.**
- Aslund, E. C., statsaut. transløtør i tysk, f.5.2.92 i Grenå. P.15.9.08 Fagp.100.12. 1.5.12 mhp. 1.3.17 ass. Kh. 1.1.32 oass. Kh. 1.1.39 gdir. 1.7.41 ktr. Kh. 1.11.45 ktr. gdir. 28.2.62 afsked. Bopæl: Krusågade 25, 2., 1719 Kh. V.**
- Axboe, B. J. H., fru (f. Agger), f.17.11.00. P.1.9.18. Fagp.I 81.21. 1.9.21 mhp. 1.9.24 ass. Kh. 1.9.28 girokt. Fagp.II 48.33 1.2.45 oass. girokt. 1.5.58 ktr. girokt. 28.2.66 afsked. Bopæl: Bjergmarksvej 10, 2700 Brønshøj.**
- Axboe, V. G., major, R* f.31.1.90 i Kh. P.1.9.06. Fagp. 52.10. 1.5.10 mhp. 1.5.15 ass. Nysted. Fagp.II 52.18. 1.10.20 girokt. 1.7.31 oass. girokt. 1.5.36 ktr. girokt. 1.4.46 bogholder girokt. 31.7.55 afsked. Bopæl: Bjergmarksvej 10, 2700 Brønshøj.**
- Axelsen, C. P. J., f.18.1.90 i Horsens. P.15.9.08. Fagp.60.12. 1.5.12 mhp. 1.10.15 ass. Holsted 29.4.17 Horsens. 1.5.37 oass. Horsens. 1.4.46 ktr. Horsens. 30.4.55 afsked. Bopæl: Sundvej 18 D, 1., 8700 Horsens.**
- Bach, H. V., fru (f. Berantzino), f.13.10.00 i Haslev. T.1.1.18. Fagp.77.18. 1.10.18 mhp. 1.1.24 ass. Kh. R. 1.5.62 ass. Kh. htg. 31.12.67 afsked. Bopæl: Smallegade 36 C, 3. tv., 2000 Kh. F.**
- Bach, K., frk., f.17.11.97 i Horsens. P.1.3.17. Fagp.I 66.20. 1.3.20 mhp. 1.3.23 ass. Børkop. 1.4.26 Nørre-Åby. 1.6.26 ass. Ringe. 30.9.63 afsked. Bopæl: Odensevej 41, 5750 Ringe.**
- Baisner, N. J., f.17.4.94 i Kolding. P.1.4.11. Fagp.68.14. 1.5.15 mhp. 1.5.19 ass. Vamdrup. 1.4.22 Kh. Fagp.II 48.25. 15.11.28 jbp.1 Kh. 15.11.34 Kh. 1.5.36 oass. Kh. 1.3.44 ktr. Odense. 1.10.51 postmester i Hadsten. 30.4.59 afsked. Bopæl: Båge, 5610 Assens.**
- Balsløw, A. E., frk., f.3.8.90 i Søby. P.1.3.10. Fagp.94.13. 1.5.13 mhp. 1.3.17 ass. Kh. 1.4.46 oass. Kh. 30.9.55 afsked. Bopæl: Estersvej 19, st. th., 2900 Hellerup.**
- Bargsteen, A. I. E. K., frk., f.13.9.01 i Århus. T.15.5.19. Fagp.103.21. 1.6.22 mhp. 1.6.25 ass. Randers. 1.5.28 Ringsted. Postfagp.44.31. 1.5.32 Næstved. Fagp.II 47.36. 1.11.39 Tølløse. 1.10.41 oass. Århus. 1.4.52 ktr. Århus. 30.6.69 afsked. Bopæl: Silkeborgvej 152, 3. tv., 8000 Århus C.**
- Bauditz, C. F. W. H., f.5.12.88 i Kramnitze. T.7.4.06. Fagp. 81¹¹.12.10. 1.2.10 mhp. 1913 radiocertifikat af I. kl. 1913 udd. i overdragningstj. på St. Nords station i Gøteborg. 1.1.14 ass. Ringkøbing. 1.4.—13.5.21 kst. telegrafbest. Ringkøbing 1921 elektrikerkursus ved St. Nord. 1923 værkstedskursus ved St. Nord. 1.5.25 ktr. II Ringkøbing. 1.7.31. ktr. Ringkøbing. 1.9.40 ktr. Odense T. 31.12.58 afsked. Bopæl: Solvænget 6, 1., 5800 Nyborg.**
- Bauditz, F. A. E. F., f.9.9.91 i Sengelese. P.15.9.08. Fagp.78.12. 1.5.12 mhp. 1.10.16 ass. Humle. 15.12.16 Svendborg. Fagp.II 49.24. 1.12.32 oass. Hobro. 27.3.—30.4.37 kst. pm. Hobro. 1.11.39 ktr. Kolding. 1.6.44 ktr. Odense. 30.9.61 afsked. Bopæl: Fruerstuevej 32, 5700 Svendborg.**
- Bech, U. A., f.26.4.97 i Korsør. T.1.10.14. Fagp.79.15. 1.6.18 mhp. 1.10.20 ass. gdir. 11.10.26 Kh. R. 1.5.51 oass. Kh. R. 30.9.64 afsked. Bopæl: Markmandsgade 16, 5. tv., 2300 Kh. S.**
- Becker, E., fru (f. Svendsen), f.17.2.98 i Thulsted. T.1.3.17. Fagp. 102.19. 1.9.19 mhp. 1.3.23 ass. Kh. T. 1.7.27 Kh. Postfagp. 36.29. 1.4.46 oass. Kh. 30.6.65 afsked. Bopæl: Sdr. Boulevard 108, 1., 1720 Kh. V.**
- Behrendt, A. H. E., R*, f.17.11.93 i Kh. P.15.9.09. Fagp. 89.13. 1.5.13 mhp. 1.12.18 ass. Kh. Fagp.II 61.21. 1.5.30 opm.s.kt. 1.7.31 oass. opm.s.kt. 1.10.34 ktr. opm.s.kt. 1.10.36 overkontrollør Kh. 1.6.46 postmester i Haderslev. 30.11.63 afsked. Bopæl: Nørregade 5, 6100 Haderslev.**
- Bendtsen, V., R*, f.27.7.00 på Christiansø. T.1.5.26 som stationsmontør. 1.6.29 monter I. 1.6.36 overmontør. 1.5.42 mekaniker I. 1.4.53 overmekaniker. 1.4.62 overmekaniker i 15.kl. radioingtt. (Kalundborg). 30.9.67 afsked. Bopæl: Lundevej 5, 4400 Kalundborg.**
- Bentzen, G. E., f.2.1.82 i Frcia. P.17.12.99. Fagp.56.06. 1.9.07 mhp. 1.5.12 ass. Klampenborg. 22.2.—31.3.23 kst. pm. Klampenborg. 1.5.24 Frcia. 1.5.30 ktr.II Århus. 1.7.33 postmester i Rungsted Kyst. 31.1.52 afsked. Bopæl: Lendemosevej 6, 1. tv., Blok B, nr. 109, 2840 Holte.**
- Berggreen, A., fru (f. Kierulf), f. 29.12.81 i S. Kongerslev. P.1.2.02. Fagp. 72.05. 1.5.06 mhp. 1.1.12 ass. Kh. 31.8.48 afsked. Bopæl: Mariendalsvej 38, 1. tv., 2000 Kh. F.**
- Berggreen, H. K. N. V., R*, f.24.7.92 i Frvæk. P.25.10.07. Fagp.85.11. 1.5.11 mhp. 1.8.17 ass. Roskilde. 28.4.18 Odense. 1.10.31 oass. Hjørring. 1.12.38 ktr. Esbjerg. 1.3.48 postmester i Skjern. 30.9.61 afsked. Bopæl: Anlægsgvej 1, 6900 Skjern.**
- Bertelsen, N. P., f.7.3.97 i Skagen. T.4.9.13. Fagp. 89.16. 1.8.16 mhp. 1.11.19 ass. Skagen. 9.12.29 Hjørring. Postfagp.34.31. 1.10.31 Brønderslev. 1.11.31 Sindal. 1.5.35 Skagen. 1.4.53 oass. Skagen. 31.3.64 afsked. Bopæl: Vesterbyvej 20, 9990 Skagen.**
- Bertelsen, P., f.10.2.94 i Ringkøbing. T.9.5.11. Fagp.69.14. 1.6.14 mhp. 1.3.19 ass. Kh. T. 1.11.19 Frcia. T. 1.4.35 oass. Frcia T. 1.4.49 ktr. Frcia T. 31.7.60 afsked. Bopæl: Viaduktvej 7-41/4, 7000 Frcia.**
- Biering, H. G. B., f.11.10.98 i Dronninglund. P.1.10.15. Fagp.I 90.19. 1.10.19 mhp. 1.10.21 ass. Thisted. 1.4.25 Frcia. Fagp.II 52.26. 1.1.29 Odense. 1.5.32 jbp.1 Kh. 1.7.39 oass. jbp.1 Kh. 1.7.49 postmester i Brobyværk. 1.5.56 postmester i Bramminge. 30.4.68 afsked. Bopæl: »Birkely«, Snogebæk, 3730 Nekso.**
- Birch, V., f.23.3.87 i Finderup. P.15.10.05. Fagp.68.10. 1.5.10 mhp. 1.5.14 ass. Korsør. 15.10.—1.12.30 kst. pm. Korsør. 1.7.31 oass. Korsør. 1.11.39 postmester i Slangerup. 31.3.55 afsked. Bopæl: Østergade 3, 4180 Sorø.**
- Birk, K. V., f.31.7.96 i Kh. P.&T.1.5.20 som landpostbud. 1.11.20 postbud. 1.5.23 håndværker. 1.5.36 værkstedsformand værkstederne. 1.4.45 værkmeister. 1.4.48 værkmeister II P.&T.s værksteder. 1.4.52 værkmeister I P.&T.s værksteder. 1.4.58 værkmeister i 21. lkl. P.&T.s værksteder. 31.7.66 afsked. Bopæl: Præsteløngen 32, 2., 2400 Kh. NV.**
- Bjerg, A., frk., f.3.3.02 i Vejrup. T.15.5.19. Fagp. 102.21. 1.6.22 mhp. 1.6.25 ass. Haderslev. 1.3.27 Kh. htg. 1.2.48 oass. Kh. htg. 1.2.64 ktr. Kh. htg. 31.5.69 afsked. Bopæl: Øster Søgade 106, 2100 Kh. Ø.**
- Bjerk, E. S., frk., f.30.9.96 i Ærøskøbing. T.9.8.13. Fagp. 88.16. 1.1.17 mhp. 1.11.19 ass. Odense. 1.1.20 Kh. 1.10.21.—30.9.22 u.f.nr. 1.11.25 Svendborg. 1.4.28 ass. Kh. htg. 30.9.63 afsked. Bopæl: Biskop Krags Vænge 4, 2., 2100 Kh. Ø.**
- Bjerk, M., frk., f.5.3.92 i Ærøskøbing. T.21.7.08. Fagp. 74.10. 1.1.11 mhp. 1.4.17 ass. Odense. 1.1.17 Kh. T. 1.6.27 Rudkøbing. 1.9.27 Marstal. 1.10.27 ass. Kh.htg. 30.6.49 afsked. Bopæl: Biskop Krags Vænge 4, 2. th. 2100 Kh. Ø.**
- Bjerre, M., fru (f. Agger), f.15.11.90 i Hygum. P.15.9.08. Fagp.84.12. 1.5.12 mhp. 1.12.15 ass. Holstebro. Fagp.II 38.19. 1.10.43 postforvalter ved posteksp. Odense 4. 30.11.60 afsked. Bopæl: Skov alléen 21, 5250 Fruens Bøge.**
- Bjørke, A. R., fru (f. Lund), f.5.3.99 på Frberg. T.4.5.15. Fagp.79.18. 1.6.18 mhp. 1.6.21 ass. Kh. T. 1.9.22 Næstved. Postfagp.33.29. 1.6.30 Kh. T. 1.1.32 afsked e. ans. 1.3.32 ass. Kh. htg. 1.4.44 oass. Kh. htg. 1.6.56 ktr. Kh. htg. 31.7.66 afsked. Bopæl: Hellerupvej 48, 2900 Hellerup.**
- Bjørnlund, S., f.5.11.95 i Vangen. P.1.10.13. Fagp.86.16. 1.10.18 mhp. 1.10.19 ass. Kh. Fagp.II 46.28. 1.11.29 jbp.1 Kh. 1.11.35 Kh. 1936 sommerposteksp. Espergerde. 1.2.38 oass. Kh. 1.4.45 ktr. Kh. 1.4.54 postmester ved indlevpkt.17. 30.6.65 afsked. Bopæl: Højsgårds Allé 77, 2900 Hellerup.**

Pensionerede tjenestemænd.

- Bloch, S.**, f.8.8.98 i Frčia. T.1.10.14. Fagp.76.15. 1.11.15 mhp. 1.10.20 ass. Frčia T. 17.2.29 Horsens. Postfagp.40.29. 1.5.31 Arhus T. Fagp.II 37.32. 1933 forstærkerkursus og kursus i måle- og splidsteknik. 1.10.38 Alborg. 1.3.99 oass. Alborg. 1.3.46 ktr. Kh. rtf. 1.4.58 overkontrollør Kh. rtf. 30.9.67 afsked. Bopæl: Jakob Dannefærds vej 5, 4., 1973 Kh. V.
- Bloch, S. E.**, f. 14.1.00 i Frčia. T.1.9.16. Fagp.63.17. 1.6.17 mhp. 1.9.22 ass. Frčia T. 1.3.49 oass. Frčia T. 31.3.67 afsked. Bopæl: Odinsvej 6, 7000 Frčia.
- Bohn, K.**, frk., f.25.6.00 i Nykøbing S. P.1.3.17. Fagp.I 65.20. 1.3.20 mhp. 1.3.23 ass. Bramminge. 1.10.25 Roskilde. 1.5.27 Kh. 1.9.42 Vejle. 1.5.44 ass. Kh. 1947 sommerposteksp. Snekkersten. Ass. Kh. 30.9.67 afsked. Bopæl: Parmagade 25, 4., 2300 Kh. S.
- Bom, R. A. H.**, f.9.2.96 i Skerne. P.1.10.15. Fagp.I 67.20. 1.3.20 mhp. 1.3.23 ass. Kh. 31.7.48 afsked. Bopæl: P. Hvitfeldtsstræde 13, 3., 1173 Kh. K.
- Borrevang, C. E.**, f.14.2.92 i Frčia. P.15.9.09. Fagp.55.13. 1.5.13 mhp. 1.3.17 ass. Nakskov. 1.1.19 Roskilde. 27.4.19 Slangerup. 1.10.21 Kh. 1935 sommerposteksp. Snekkersten. 1.4.44 oass. Kh. 1.6.51 postmester ved indlevpkt. 43. 28.2.62 afsked. Bopæl: Skyttegade 2, 2200 Kh. N.
- Brigsted, F. J.**, f.8.2.87 i Hovedgård. P.20.5.06. Fagp. 58.10. 1.5.10 mhp. 1.5.14 ass. Holstebro. 1.8.20 Hammel. 1.5.28 Roslev. 1.5.31 Langå. 1.3.38 postmester i Alestrup. 28.2.57 afsked. Bopæl: Elmevej 8, 9620 Alestrup.
- Brudzewsky, I. S.**, fru (f. Cohen), f.28.1.97 i Kh. T.1.10. 14. Fagp. 69.15. 1.6.15 mhp. 1.10.20 ass. Kh. hgt. 30.9.64 afsked. Bopæl: Frederiksberg Allé 60, 4. tv., havehuset, 1820 Kh. V.
- Brun, N. M. A.**, frk. F.M.2, f.8.12.86 i Skjellerup. T.14.12.05. Fagp.67½/9.08. 1.9.06 mhp. 1.1.12 ass. Arhus T. 1.3.18 u.f.nr. 1.7.18 ass. Arhus T. 30.6.55 afsked. Bopæl: Trøjborgvej 2 C, 4., 8200 Arhus N.
- Brusen, E.**, frk., f.26.1.01 i Frčia. T.1.9.17. Fagp.95.18. 1.6.18 mhp. 1.9.23 ass. Frčia T. 1.4.46 oass. Frčia T. 1.4.56 ktr. Frčia T. 31.5.63 afsked. Bopæl: Jernbanegade 17, 7000 Fredericia.
- Bruun, G. V.**, frk., f.20.9.02 i Helsingør. T.16.8.19. Fagp. 95.21. 1.9.22 mhp. 1.9.25 ass. Kh. rtf. 1.4.50 oass. Kh.rtf. 1.7.54 ktr. Kh. rtf. 30.9.69 afsked. Bopæl: Østbanegade 175, 5. tv., 2100 Kh. Ø.
- Bruun, I.**, frk., f.11.5.01 i Hjørring. T.1.9.17. Fagp.85.18. 1.6.18 mhp. 1.9.23 ass. Alborg. 1.11.28 Herning. 28.4.29 Kh. rtf. 1.4.54 oass. Kh. rtf. 1.4.62 ktr. Kh. rtf. 31.5.68 afsked. Bopæl: Hostrups Have 38, 1., 1954 Kh. V.
- Brysting, K. G.**, løjtnant, f.30.12.91 i Ullemark. P.15.9.08. Fagp.61.12. 1.5.12 mhp. 1.1.17 ass. Kh. 1.5.37 oass. Kh. 1.4.46 ktr. Kh. 31.3.57 afsked. Bopæl: Overbyes Allé 21, st., 2500 Valby.
- Brøndsted, N.**, R*, f.13.5.81 i Brøndsted. T.8.2.01. Fagp. 54.04. 1.10.01 mhp. 1.9.05 ass. Frčia T. 1.6.14 gdir. 1.9.20 fuldmægtig gdir. 23.6.27 fungerende ktr. Kh.T. 1.6.33 ktr. Kh. T. 1.9.38 postmester ved indlevpkt.7. 31.5.61 afsked. Bopæl: Asmussens Allé 5, 2., 1808 Kh. V.
- Buchhave, A. D. V.**, frk., f.3.1.91 i Kerteminde. T.2.8.07. Fagp.67½/10. 1.5.10 mhp. 1.2.16 ass. Kh. T. 1.7.27 Kh. 1.9.45 oass. Kh.hgt. 31.8.58 afsked. Bopæl: Østerbrogade 47, 2., 2100 Kh. Ø.
- Buchholtz, H. L.**, f.25.11.81 i Kjellerup. P.1.8.99. Fagp. 91.03. 1.3.04 mhp. 1.9.08 ass. Nakskov. 1.5.09 Kh. 1.5.12 jbp.1 Kh. 28.4.18 Kh. 1.5.25 ktr.II girokt. 1.7.31 ktr. girokt. 30.11.49 afsked. Bopæl: Sdr. Boulevard 106, st., 1720 Kh. V.
- Buciek, G. A.**, f.24.11.99 i Wien. T.1.11.15. Fagp.76.16. 1.8.16 mhp. 1.11.21 ass. Frčia T. 1922 4. præmie i Wheatstone ved den internationale telegrafkonkurrence i Berlin. 1.5.28 Frčia. Postfagp.39.29. 17.2.29 Frčia. T. Fagp.II 46.34. 1.3.35 Frčia. 1.11.39 oass. Sønderborg. 1.4.47 ktr. Sønderborg. 1.3.57 postmester i Kerteminde. 30.11.66 afsked. Bopæl: Sigtunagade 61, 6400 Sønderborg.
- Buhl, I. L. C.**, fru (f. Hansen), f.7.3.98 i Skanderborg. P.1.3.17. Fagp.I 77.20. 1.3.20 mhp. 1.3.23 ass. Grenå. 1.5.23 Skanderborg. 1.5.24 Rønde. 10.2.26 ass. Arhus. 31.3.65 afsked. Bopæl: Stadion Allé 21, 8000 Arhus C.
- Buxbom, E. M.**, frk. f.9.6.04 i Esbjerg. T.16.9.22. Fagp. 86.25. 1.10.25 mhp. 1.10.28 ass. Skærbæk. 28.4.29 Alborg. Postfagp.50.31. 1.7.32 Sæby. 1.11.33 Kh. Fagp.II 44.35. 1.4.45 oass. Kh. 1.10.53 ktr. Kh. 1.4.62 post- og telegrafkasserer i 21.lkl. Næstved. 1.6.63 postmester ved indlevpkt. 26. 31.1.69 afsked. Bopæl: Skolevænget 7, 2800 Lyngby.
- Bülow-Olsen, A.**, frk., f.7.3.92 i Skælskør. P.15.9.08. Fagp. 89.12. 1.10.12 mhp. 1.4.17 ass. Marlager. 15.11.20 ass. Kh. 31.1.51 afsked. Bopæl: Artillerivej 66, 3., 2300 Kh. S.
- Bøgsted, M. P.**, R*, f.17.2.93 i Dorf. P.1.4.11. Fagp.84.14. 1.5.15 mhp. 1.4.18 ass. Tørring. 1.3.—31.3.21 kst. pm. Tørring. Fagp.II 60.21. 1.8.21 Horsens. 1.6.35 oass. Od. 15.4.—31.8.42 kst. pm. Hammel. 1.8.42 ktr. Holbæk. 1.2.52 postmester i Maribo. 30.11.62 afsked. Bopæl: Nørregade 19, 8300 Odde.
- Børrild, P. D. P.**, f.18.3.95 i Fander. T.18.10.12. Fagp.76.15. 1.6.15 mhp. 1.11.19 ass. Kh. T. 22.4.20 gdir. 23.6.27 Kh. T. 1.2.40 oass. Kh.hgt. 1.10.51 ktr. Kh.hgt. 30.9.59 afsked. Bopæl: Hostrups Have 23, 5., 1954 Kh. V.
- Bøving, P. G. A. F.**, f.2.7.00 i Nyborg. T.1.1.18. Fagp.69.18. 1.10.18 mhp. 1.1.24 ass. Kh. T. 1.9.43 oass. Kh. hgt. 1.10.54 ktr. Kh. hgt. 31.7.67 afsked. Bopæl: Kjeldsgårdsvej 42, 4. tv., 2500 Valby.
- Carl, H. P. C.**, f.17.7.91 i Kirkeby. 6.8.07 i tysk posttj. 1.4.18 ass. (etatsmæssig). 20.5.20 overgået i dansk posttj. som ass. Vojens. 1.5.24 Åbenrå. 1.7.31 oass. Åbenrå. 1.8.42 ktr. Tønder. 1.2.—29.2.44 kst. pm. Tønder. 1.9.45 post- og telegrafkasserer Esbjerg. 31.5.58 afsked. Bopæl: Frodesgade 135, 6700 Esbjerg.
- Christensen, A. F. B.**, f.21.3.97 i Grenå. P.1.10.13. Fagp. 60.16. 1.5.19 mhp. 1.10.19 ass. Ryomgård. 1.10.20 Kh. Fagp.II 46.28. 1937 sommerposteksp. Espergærde. 1.12.39 oass. Kh. 1.2.48 ktr. Kh. 1.9.56 postmester ved Holte postkontor. 30.6.63 afsked. Bopæl: Søndermarken 44, 3060 Espergærde.
- Christensen, A. M. G.**, f.1.7.96 i Vejle. P.&T.1.9.26 som maskinpasser I. 1.4.50 maskinist. 1.5.54 maskinmester i 15.lkl. Fano-Esbjerg færgeri. 31.12.65 afsked. Bopæl: Storegade 63, 1. tv., 6700 Esbjerg.
- Christensen, B. M.**, løjtnant, f.6.12.95 i Frsund. P.1.10.12. Fagp.95.15. 1.12.16 mhp. 1.10.19 ass. Kh. 1.6.22 Tåstrup. Fagp.II 59.27. 28.4.29 Roskilde. 20.10.31—31.1.32 kst. pm. Hedehusene. 1.7.36 oass. Kh. 1.12.43 ktr. Roskilde. 30.6.63 afsked. Bopæl: Skovbovængets Allé 15, 1., 4000 Roskilde.
- Christensen, C.**, f.13.5.93 i Nyborg. P.1.10.10. Fagp.75.14. 1.5.14 mhp. 1.6.18 ass. Svendborg. 1.10.19 Rudkøbing. 20.6. kst. og 1.7.41 postmester i Lunderskov. P.10.10.58 afsked. Bopæl: Peløkke, 5900 Rudkøbing.
- Christensen, C. A.**, f.19.7.91 i Kong, Glamsbjerg. P.15.9.08. Fagp.66.12. 1.11.12 mhp. 1.8.16 ass. Østbirk. 1.10.19 Alborg. 1.5.21 Ribe. Fagp.II 45.21. 22.10.11—31.1.32 kst. pm. Holsted. 1.9.33 oass. Svendborg. 1.6.34 Viborg. 1.5.45 postforvalter ved Abyhøj posteksp. 30.4.60 afsked. Bopæl: Sct. Mogensgade 9, st., 8800 Viborg.
- Christensen, C. R.**, f.12.1.89 i Bygum, Alestrup. P.1.9.06. Fagp.56.10. 1.5.10 mhp. 1.5.14 ass. Randers. 1.5.15 Skibby. 29.4.17 Arns. 27.4.19 ass. Kh. 31.7.54 afsked. Bopæl: Ramundsvej 35, 2300 Kh. S.
- Christensen, C. R.**, f.22.10.94 i Alborg. P.1.4.11. Fagp.88.14. 1.10.14 mhp. 1.10.19 ass. Drlund. 1.11.20 Alborg. Fagp.II 53.24. 1.5.26 jbp.2 Alborg. 1.5.32 Alborg. 1.5.35 oass. jbp.2 Frčia. 1.4.39 Alborg. 1.9.42 ktr. Randers. 1.9.49 post- og telegrafkasserer i 21.lkl. Randers. 30.4.62 afsked. Bopæl: Nørregade 35, 9400 Nørresundby.
- Christensen, E. C.**, fru (f. Nielsen), f.18.3.99 i Kh. T.1.9.17. Fagp.82.18. 1.6.18 mhp. 1.9.23 ass. Frčia T. 30.11.63 afsked. Bopæl: Øster Voldgade 22, 7000 Frčia.
- Christensen, E. K.**, civilingeniør, R4, f.16.12.97 i Ullerslev. P.&T.1.1.31 som ingeniørass. 1.12.35 telegrafing. II gdir. 20.9.—31.12.39 kst. og 1.1.40 værkstedsbestyrelse P.&T.s værksteder. 1.4.58 værkstedschef. 31.12.67 afsked. Bopæl: Ny Strandvej 8, 3060 Espergærde.

Pensionerede tjenestemænd.

- Christensen, H. M.**, f.3.5.95 i Skanderborg. T.1.5.19. 1914 radiocertifikat af I. kl. Fagp.88.20. 1.6.21 mhp. 1.9.22 ass. Kh. T. 1.4.26 Odense. 1.5.32 Kh. T. 27.2.33 Lyngby radio. 1.4.46 oass. Lyngby radio. 1.4.55 ktr. Lyngby radio. 31.5.62 afsked. Bopæl: Sællerødvej 94, 2840 Holte.
- Christensen, J. S.**, f.21.3.89 i Ølgod. P.1.12.05. Fagp.56.10. 1.5.10 mhp. 1.5.14 ass. Fjerritslev. 1.5.16 Nordby Fane. 1.4.17 Esbjerg. Fagp.II 51.18. 1920 tj. under C.I.S. 1.6.20 Broager. 1.4.26 Tarm. 1.7.31 oass. Herning. 1.10.35 ktr. Thisted. 1.4.45 ktr. Alborg. 31.3.59 afsked. Bopæl: Enggårdsgade 1, 9000 Alborg.
- Christensen, N. C.**, cand. jur., R*, D.M., f.22.5.85 i Romlund, Viborg. P.26.11.02. Fagp.101.06. 1.5.07 mhp. 1.5.09 ass. revisionen. 1.7.15 gdir. 1.10.19 sekretær gdir. 1.4.20 fuldmægtig gdir. 1.11.24 postinspektør i 2. distrikt. 20.2.—30.4.34 kst. kontorchef i girokt. 1.1.35 postmester i Odense. 31.5.55 afsked. Bopæl: Højsgårds Allé 43, 2900 Hellerup.
- Christensen, N. C. K.**, f.30.8.93 i Snedsted. P.1.3.10. Fagp. 70.13. 1.5.13 mhp. 1.9.18 ass. Skjern. 1.6.23 Kh. Fagp.II 41.24. 1.6.28 jbp.1 Kh. 1.6.34 Kh. 1.10.34 oass. Kh. 1.4.43 ktr. Kh. 1.5.53 postmester ved indlevpkt. 24. 30.4.61 afsked. Bopæl: Lundegårdsvej 20, 2900 Hellerup.
- Christensen, N. P.**, f.9.8.00 i Nyborg. T. 30.11.19 som hjælpermonter. 1.7.27 stationsmonter 1.6.29 monter I. 1.5.35 overmonter. 1.4.43 mekaniker I. 1.4.52 overmekaniker. 1.4.62 overmekaniker i 15.lkl. radiotj. (Skamlebæk). 29.2.68 afsked. Bopæl: Ordrupvej 10, 4540 Fårevejle St.
- Christensen, P. V. S.**, f.6.12.93 i Kh. P.&T.1.10.21 som monter I. 1.9.22 overmonter. 1.7.26 mekaniker I. 1.4.53 overmekaniker. 1.4.57 værkemester II 1.ingdistr. (Kh.). 30.6.63 afsked. Bopæl: Kongehøjen 4, 2930 Klampenborg.
- Christensen, R. S.**, frk., f.15.5.94 i Svendborg. P.1.4.11. Fagp.80.14. 1.8.15 mhp. 1.6.19 ass. Kh. 5.10.—30.11.45 kst. postmester ved indlevpkt. 37. 1.11.45 oass. Kh. 31.5. 58 afsked. Bopæl: Sandbjerggade 50, 4. tv., 2200 Kh. N.
- Christensen, T. V. R.**, frk., f.19.8.02 i Århus. P.1.9.18 Fagp.I 63.21. 1.9.21 mhp. 1.9.24 ass. Alsgårde. 1.6.26 Odense. 1.2.28 Hedehusene. 15.1.29 Vinderup. 27.4.30 Alborg. Fagp.II 37.34. 1.1.37 Hadsund. 1.10.40 Århus. 1.4.45 oass. Århus. 1.4.58 ktr. og 1.7.58 postforvalter ved posteksp. Århus 3. 31.8.69 afsked. Bopæl: Aldersrovej 4, st. th., 8200 Århus N.
- Christensen, V. A. R. B.**, fru (f. Christensen), f.1.8.93 i Køge. P.1.4.11. Fagp.85.14. 1.3.15 mhp. 1.8.18 ass. Neksø. 1.12.19 Kh. 1.4.40 ass. girokt. 30.4.58 afsked. Bopæl: Silkeborggade 40, 4., 2100 Kh. Ø.
- Christensen, V. J.**, f.15.4.96 i Føvling sogn. P.1.10.12. Fagp. 89.15. 1.5.17 mhp. 1.10.19 ass. Høng. 22.5.21 Kh. Fagp.II 45.26. 27.4.30 Næstved. 1.5.31 Kh. 1.5.32 jbp.1 Kh. 1.12.36 oass. Kh. 1.6.47 ktr. Kh. 1.7.56 postmester ved indlevpkt. 25. 31.8.65 afsked. Bopæl: Flakholmen 7, 2. th., 2720 Vanløse.
- Christiansen, E. M.**, fru (f. Holst), f.21.12.94 i Odense. T.2.1.14. Fagp.80.14. 1.10.14 mhp. 1.1.20 ass. Kh. rtf. 31.12.64 afsked. Bopæl: Borups Allé 20, 2. tv., 2200 Kh. N.
- Christiansen, E. M. J.**, fru (f. Lüders), f.2.12.93 i Århus. T.1.9.11. Fagp.98.12. 1.6.12 mhp. 1.1.19 ass. Kh. T. 1.5.37 oass. Kh. R. 1.11.50 ktr. Kh. R. 31.12.63 afsked. Bopæl: Ordrup Jagtvej 44 B, 1. tv., 2920 Charlottenslund.
- Clausen, K. V. C.**, frk., f.23.9.82 i Kh. T.1.4.00. Fagp.34.04. 1.10.01 mhp. 1.5.05 ass. Næstved. 1.10.05 ass. Kh.R. 30.9.47 afsked. Bopæl: Camilla Nielsens Vej 20, 1. tv., 2000 Kh. F.
- Dahl, G. A.**, frk., f.7.11.01 i Tolne. T.1.9.18. Fagp.90.19. 1.5.19 mhp. 1.9.24 ass. Kh. T. 1.12.26 Slagelse. Postfagp. 42.30. 1.10.35 Kh. 1.4.50 oass. Kh. 31.8.67 afsked. Bopæl: Frøndevej 5, 2860 Søborg.
- Dahl, R. T. F. S.**, f.25.4.82 i Kh. P.25.8.98. 1.9.02 mhp. 1.5.08 ass. Kh. 1.5.25 ktr.II Kh. 1.6.32 ktr. Kh. 1.5.40 postmester ved indlevpkt.4. 30.4.52 afsked. Bopæl: Bagsværdvej 248, blok I, lejl. 5, 2880 Bagsværd.
- Dall, T. N.**, f.21.10.94 i Rødding. 26.6.12 i tysk telegraf. 17.6.20 overgået i dansk telegraf. som telefonist i Haderslev. 1.9.21 Frcia T. 1.2.22 Haderslev. Fagp.92.22. 1.2.23 ass. Haderslev. Postfagp.45.30. 1.7.47 oass. Haderslev. 31.7.57 afsked. Bopæl: Damgade 5, 6100 Haderslev.
- Dam, J. A.**, frk., f.10.5.99 i Skjoldelve. T.1.4.16. Fagp. 102.16. 1.1.17 mhp. 1.4.22 ass. Århus. 1.12.23 Kh. T. Postfagp.50.29. 1.5.31 Kh. 1.5.35 girokt. 1.4.44 oass. girokt. 1.9.55 ktr. girokt. 31.5.66 afsked. Bopæl: Herman Triers Plads 5, 5., 1975 Kh. V.
- Damhoff, A. D. S.**, f.27.2.91 i Gentofte. P.15.9.08. Fagp. 49.12. 1.5.12 mhp. 1.3.16 ass. Vordingborg. 1.8.20 Kh. 1.5.37 oass. Kh. 1.8.48 ass. Kh. 28.2.61 afsked. Bopæl: Rytterbakken 13, 2. th., 2400 Kh. NV.
- Damsted, C. A. A. B.**, R*, f.18.2.87 i Horsens. P.9.10.05. Fagp.70.10. 1.5.10 mhp. 1.5.14 ass. Kh. 1.5.16 Odense. 1.2.20 jbp.2 Frcia. 1.7.31 oass. Nyborg. 1.3.35 ktr. Fåborg. 1.6.43 postmester i Ringe. 28.2.57 afsked. Bopæl: Frederiksborgvej 112, 4000 Roskilde.
- Danholt, V. E.**, civilingeniør, R*, f.7.10.89 i Kh. T.1.10.19. 1.7.21 ingeniørass. gdir. 1.1.23 1.ingdistr. (Kh.). 1.2.25 kabeling. 1.11.30 telegrafing. II 2. ingdistr. 1.4.50 telegrafingeniør I 2.ingdistr. (Åbenrå). 30.6.57 afsked. Bopæl: Haderslevvej 13 a, 6200 Åbenrå.
- Darling, B. E.**, frk., f.15.3.00 i Viborg. T.12.8.16. Fagp. 107.18. 1.6.18 mhp. 1.9.22 ass. Åbenrå. 1.5.25 Frcia T. 6.12.27 Herning. Postfagp.44.29. 1.11.39 ass. Alborg. 1.7.46 Alborg T. 1.2.49 oass. Alborg. T. 31.3.67 afsked. Bopæl: Vesterbo 40, 3., 9000 Alborg.
- Deleuran, H. J.**, f.1.6.96 i Frcia. T.1.9.13. Fagp.77.14. 1.6.14 mhp. 1.10.19 ass. Frcia T. 1.2.20 gdir. 1.2.34 Kh. T. 1.5.38 gdir. 1.3.39 oass. Frcia T. 1.9.50 ktr. Århus T. 30.6.86 afsked. Bopæl: Langelandsgade 193, 2., 8200 Århus N.
- Deleuran, L.**, f.1.1.91 i Frcia. T.1.9.08. Fagp.73¹¹/12.10. 1.2.10 mhp. 1.1.16 ass. Frcia T. 1.7.31 oass. Frcia T. 1.4.46 ktr. Frcia T. 31.1.56 afsked. Bopæl: Købmagergade 62 B, 2., 7000 Fredericia.
- Dissing, D. M.**, frk., f.18.12.00 i Løgster. P.1.3.19. Fagp.I 68.22. 1.3.22 mhp. 1.3.25 ass. Arden. 1.10.25 Kh. 1.3.27.—29.2.28 u.f.nr. 1.3.28 Kh. 1.6.29 Løgster. 1.4.31 Alborg. 26.4.36 ass. Kh. 30.11.48 afsked. Bopæl: Bredgade 30, 9670 Løgster.
- Djurhuus, J. M.**, R*, f.28.1.00 i Thorshavn. P.1.4.20. Fagp. I 80.23. 1.4.23 mhp. 1.4.26 ass. Thorshavn. 2.11.26 Kh. 3.10.27 Rinkenæs. 1.6.28 Padborg. 1.11.29 Thorshavn. 1.10.34 Kh. Fagp.II 41.35. 1.6.35 Thorshavn. 1.10.46 oass. Thorshavn. 1.1.47 ktr. Thorshavn. 1.9.54 postmester i Thorshavn. 30.6.67 afsked. Bopæl: Skansevegur 1, 3800 Thorshavn.
- Dohn, P. A.**, f.20.8.83 i Odder. P.15.7.98. 1.9.02 mhp. 1.8.07 ass. Frcia. 1.10.08 Kolding. 1.5.12 Århus. 1.5.14 Viborg. 1.9.19 ktr.III og 1.10.19 ktr.II Nykøbing M. 1.5.25 ktr.I Nykøbing M. 1.5.31 Randers. 1.8.35 postmester i Thisted. 31.10.43 afsked. Bopæl: Klovvakkehytten, 9550 Mariager.
- Dollers, H. H.**, frk., f.21.8.01 i Thisted. T.1.4.20. 1.9.21 kontorist. 1.5.37 kontorass.II. 1.4.46 kontorass.I. 1.4.65 overkontorassistent gdir. 31.8.68 afsked. Bopæl: Carl Bernhards Vej 5, 3. th., 1817 Kh. V.
- Dræbel, A.**, R¹, fhv. formand for Dansk Post- og Telegrafiforening og fhv. formand for Centralorganisation II, f.4.10.91 i Nibe. P.17.9.07. Fagp.89.11. 1.5.11 mhp. 1.1.16 ass. Nibe. Fagp.II 63.20. 23.5.20 jbp.1 Kh. 1.7.20 jbp.2 Alborg. 1.8.—30.9.25 kst. pm. Knebel. 1.10.25 Alborg. 1.11.27 Nørresundby. 1.8.29 Alborg. 1.7.31 oass. Frhavn. 1.12.34 ktr. Nyborg. 1.6.42 postmester i Kalundborg. 1.2.47 postmester i Kolding. 31.10.61 afsked. Bopæl: Sønderholmsvej 8, 6030 Bramdrupdam.
- Due, E. S.**, frk., f.7.1.99 i Odder. P.1.7.19 som kontorist. 1.5.36 kontorass.II. 1.4.46 kontorass.I. 1.4.58 overkontorassistent Århus. 30.4.66 afsked. Bopæl: Silkeborgvej 26, 3., 8000 Århus C.

Pensionerede tjenestemænd.

- Dupont, R.**, fru (f. Ottesen), f.12.3.02 i Frčia. T.1.9.18. Fagp.91.19. 1.5.19 mhp. 1.9.24 ass. Frčia T. 1.7.46 Århus T. 1.12.56 oass. Århus T. 31.1.68 afsked. Bopæl: Bekkasinevej 2, 6270 Højbjerg.
- Duwens, E. M.**, frk., f.25.8.87 i Viborg. T.27.3.05. Fagp. 66/12.07. 1.10.05 mhp. 1.12.07 ass. Frčia T. 1.3.10 Kh.T. 1.9.11—29.2.12 u.f.nr. 1.5.18 gdir. 1.6.19—31.5.20 u.f.nr. 1.1.28 ass. Kh.R. 31.8.57 afsked. Bopæl: Christiansholms Parallelvej 3, 2930 Klampenborg.
- Dyhrberg, M. J.**, f.4.10.96 i Hobro. T.1.5.19. 1916 radiocertifikat af I. kl. Fagp.115.20. 1.9.21 mhp. 1.9.24 ass. Kh. T. 1.12.26—26.2.33 Vestfronten radio. 27.2.33 Lyngby radio. 1934 forstærkerkursus. 1.11.42 oass. Odense T. 1.4.47 ktr. Odense T. 31.10.66 afsked. Bopæl: Fuglebakken 70, 5000 Odense.
- Dymer, H. M.**, R*, f.5.7.86 i Flemløse. P.1.6.05. Fagp.89.09. 1.5.09 mhp. 1.7.12 ass. Ribe. 1.5.14 Fåborg. 1.5.15 Odense. 1927 sommerposteksp. Humlebæk. 1.7.31 oass. Odense. 1.9.41 postmester i Bramminge. 30.4.56 afsked. Bopæl: Læssøgade 137, st., 5000 Odense.
- Decker, J. L.**, frk., f.6.4.92 i Rørbæk-Hovgård. P.15.9.08. Fagp.62.12. 1.5.12 mhp. 1.5.17 ass. Kh. 1.4.46 oass. Kh. 30.4.55 afsked. Bopæl: Kongevejen 69, 2800 Lyngby.
- Derr, H. J. E.**, frk., f.28.6.94 i Nykøbing S. P.1.10.12. Fagp. 69.15. 1.6.18 mhp. 1.10.19 ass. Kh. 30.4.—31.5.34 og 8.9.—31.10.37 kst. pm. ved indlevptk. 23. 1.4.45. oass. Kh. 30.6.63 afsked. Bopæl: Mynstersvej 7 B, 3., 1827 Kh. V.
- Eeg, N. E.**, f.22.6.90 i Kolding. P.15.8.05. Fagp.78.09. 1.5.09 mhp. 1.7.15 ass. Roskilde. 1.5.16 Kh. 1920 t. under C.I.S. 1.6.20 Gråsten. 1.5.24 Århus. 1.10.35 oass. Frčia (best. af Frčia 1). 1.4.42 postforvalter ved posteksp. Frčia 1. 31.7.55 afsked. Bopæl: Viaduktvej 7—38, 7000 Fredericia.
- Egebak, R. N.**, frk., f.22.11.00 i Jerslev Jyll. P.1.3.17. Fagp.I 72.20. 1.3.20 mhp. 1.3.23 ass. Nørre Nebel. 30.7—30.9.27 kst. pm. Nørre Nebel. 1.5.28 Kh. Fagp.II 55.28. 1.5.41 oass. Kh. 1.4.50 ktr. Kh. 1.6.60 postmester ved indlevptk. 35. 31.12.68 afsked. Bopæl: Hostrups Have 14, 5. tv., 1954 Kh. V.
- Egense, F. H.**, løjtnant, f.5.9.92 i Kh. P.15.9.08. Fagp.83.12. 1.5.12 mhp. 1.10.17 ass. Tranerbjerg. 1.4.18 Odense. 1.6.32 oass. Århus. 1.10.39 ktr. Odense. 1.9.—30.9.46 kst. postforvalter ved posteksp. Odense 1. 1.2.52 postmester i Skanderborg. 31.7.61 afsked. Bopæl: Holme Møllevej 4, 2., 8260 Viby J.
- Egsgaard, V. S. S.**, f.22.6.89 i Egsgaard, Thyregod. P.15.9.08. Fagp.60.12. 1.5.12 mhp. 1.10.15 ass. Rønde. 1.5.16 Holsted. Fagp.II 43.20. 1.10.25 Herning. 9.8.—30.9.33 kst. pm. Ryomgård. 1.12.33 oass. Skanderborg. 1.10.41 ktr. Århus. 1.8.49 postmester i Langå. 30.6.59 afsked. Bopæl: Viggo Stuckenbergs Vej 29, 2., 8210 Århus V.
- Ejmar, K. R.**, f.18.6.98 i Kh. P.1.10.15. Fagp.I 74.19. 1.10.19 mhp. 1.10.21 ass. Kh. 21.10.21 Frværk. 1.11.23 Kh. Fagp. II 41.28. 1.9.28 girokt. 13.10.30 Kh. 1.11.30 jbp.1 Kh. 1.11.36 Kh. 1.6.40 oass. Kh. 1.4.48 ktr. Århus. 1.9.57 postmester i Ribe. 31.1.67 afsked. Bopæl: Storegade 34, 1., 6760 Ribe.
- Elfort, J. A.**, f.22.9.98 i Kh. T.1.4.16. Fagp.89.16. 1.1.17 mhp. 1.4.22 ass. Kh. T. 1918 radiocertifikat af I. kl. 1930 omprøve. Postfagp.34.29. 1.9.33 Kh. Fagp.II 51.37. 1.6.40 oass. Kh. 1.2.49 postforvalter ved posteksp. Odense 2. 1.2.50 oass. Odense. 1.4.50 oass. Kh. 30.9.68 afsked. Bopæl: Dronningens Tværgade 37, 5., 1302 Kh. K.
- Elligsoe, N. P. C.**, f.9.8.92 i Lejre. P.1.3.10. Fagp.55.13. 1.5.13 mhp. 1.9.17 ass. Alestrup. Fagp.II 38.18. 1.5.21 Århus. 15.10.34 Kh. 1.4.36 oass. Kh. 1.4.44 ktr. girokt. 1.4.49 bogholder girokt. 31.8.57 afsked. Bopæl: Sct. Kjeldsgade 2, 3., 2100 Kh. Ø.
- Eriksen, S. M.**, frk., f.29.6.02 i Skive. T.1.12.19. Fagp. 97.22. 1.12.22 mhp. 1.12.25 ass. Skive. Postfagp. 55.31. Fagp.II 55.35. 15.5.38 Randers. 1.12.42 oass. Skive. 1.5.53 ktr. Randers. 1.9.57 postmester i Årup. 30.6.69 afsked. Bopæl: Holmlund 33, 1., 5560 Årup.
- Eye, S. E.**, f.1.9.92 i Horsens. P.15.9.08. Fagp.76.12. 1.5.12 mhp. 1.9.17 ass. Ryomgård. 1.10.19 Århus. 1.10.21 Horsens. Fagp.II 37.24. 1.6.33 oass. Struer. 1.11.39 ktr. Varde. 29.7.—30.9.42 kst. pm. Varde. 1.7.51 postmester i Præstø. 30.9.62 afsked. Bopæl: Virklund, 8600 Silkeborg.
- Fabricius-Lauritzen, E. E. F.**, fru (f. Henriksen), f.23.7.96. i Nakskov. T.5.12.12. Fagp. 88.15. 1.11.15 mhp. 1.11.19 ass. Kh. T. 1.12.19—31.5.21 u.f.nr. 1.4.44 oass. Kh. rtf. 31.8.63 afsked. Bopæl: Henrik Rungsgade 14, 4. tv., 2200 Kh. N.
- Fafner, L. O.**, f.18.3.96 i Hårbølle. T.1.10.13. Fagp.78.16. 1.8.16 mhp. 1.11.19 ass. Kh.rtf. 1.4.46 oass. Kh. rtf. 31.10.63 afsked. Bopæl: Njalsgade 1, 1. tv., 2300 Kh. S.
- Faye, E. R.**, fru (f. Wulff), f.19.3.93 i Kh. T.1.9.10. Fagp. 89.11. 1.6.11 mhp. 1.4.18 ass. Nykøbing Fl. 1.11.18 ass. Kh. htg. 31.3.63 afsked. Bopæl: Rosenørns Allé 2, 3. tv., 1970 Kh. V.
- Fensborg, K. J.**, f.25.6.98 i Særslev. T.1.10.14. Fagp.69.15. 1.6.15 mhp. 1.10.20 ass. Kh. T. 1.5.21 Abenrå. 1.1.24 2.ingdistr. (Abenrå). 1.5.28 Abenrå. Postfagp.50.29. Fagp.II 39.31. 1.10.31 Odense. 1932 forstærkerkursus og kursus i måle- og spildeteknik. 1.8.35 Nyborg. 1.11.37 oass. Skive. 1.2.46 ktr. Horsens. 1.11.52 postmester i Brørup. 30.6.65 afsked. Bopæl: Dronningensvej 20, 3., 5800 Nyborg.
- Fester, E. M. C. J.**, frk., f.20.5.92 i Kh. T.1.9.10. Fagp.75.11. 1.6.11 mhp. 1.6.17 ass. Kh. T. 9.2.20 gdir. 1.10.26 Kh. R. 1.4.46 oass. Kh. R. 31.12.61 afsked. Bopæl: Nejsomhedsvej 16, 2. tv., 2100 Kh. Ø.
- Finden, A. M. N.**, fru (f. Breitenstein), f. 12.4.02 i Haugbyrd. T.1.9.18. Fagp.86.19. 1.5.19 mhp. 1.9.24 ass. Odense T. 1.4.49 oass. Odense T. 1.4.60 ktr. Odense T. 31.7.69 afsked. Bopæl: J. C. la Cours Vej 15,2., 5000 Odense.
- Fjeld, H. L. J.**, f.2.7.94 i Kh. T.1.9.11. Fagp.94.12. 1.6.12 mhp. 1918 radiocertifikat af I. kl. 1.8.18—28.2.19 u.f.nr. 1.8.19 ass. Kh. T. 1.12.32 oass. Kh. htg. 1.5.42 ktr. Kh. htg. 31.7.61 afsked. Bopæl: Tulstrup. 8680 Ry.
- Franck, Z.**, frk. f.5.8.90 i Randers. T.29.7.10. Fagp.99.12. 1.6.12 mhp. 1.9.15 ass. Randers. 1.7.37 oass. Randers. 1.4.47 ktr. Randers. 31.10.56 afsked. Bopæl: Prins Christiansgade 13, 8900 Randers.
- Frandsen, K. V.**, f.1.1.95 på Frberg. P.1.10.13. Fagp.93.16. 1.8.18 mhp. 1.10.19 ass. Hedehusene. 29.9.20 Kh. Fagp.II 51.27. 1.9.29 jbp.1 Kh. 1.9.35 Kh. 1.9.37 oass. Kh. 1.4.48 ktr. Kh. 31.10.63 afsked. Bopæl: Borups Allé 18, 1., 2200 Kh. N.
- Frandsen, M. E.**, fru (f. Frandsen), f.21.2.96 i Holstebro. T.14.5.14. Fagp.96.17. 1.6.17 mhp. 1.6.20 ass. Kh. R. 1.4.44 ass. gdir. 1.4.48 oass. gdir. 1.4.55 ktr. gdir. 30.9.65 afsked. Bopæl: Gråbrødtretovr 17, 4., 1154 Kh. K.
- Frederiksen, A. F.**, løjtnant, f.8.12.91 i Kh. P.1.5.07. Fagp. 67.11. 1.5.11 mhp. 1.1.17 ass. Kh. 1.10.20 gdir. Fagp.II 44.22. 1.6.25 Kh. 1.5.28 girokt. 1.7.31 oass. girokt. 1.4.46 ktr. girokt. 31.12.61 afsked. Bopæl: Snorresgade 3, 3. th., 2300 Kh. S.
- Frederiksen, F. H.**, fru (f. Koed), f.9.2.99 i Skørping. T.1.6.15. Fagp.86.17. 1.6.17 mhp. 1.6.21 ass. Horsens. 1.5.56 oass. Horsens. 31.1.59 afsked. Bopæl: Nørretovr 15, 8700 Horsens.
- Frederiksen, P. B.**, f.28.7.97 i Vridsløselille. P.1.10.14. Fagp.I 72.17. 1.10.19 mhp. 1.10.20 ass. Roskilde. 15.1.22 Bredebro. 1.5.22 Slagelse. 1.6.23 Herning. 1.10.25 Kh. 1.4.51 oass. Kh. 31.10.64 afsked. Bopæl: Jagtvej 219 K. 3. tv., 2100 Kh. Ø.
- Frier, S. J.**, f.8.10.93 i Besser, Samsø. P.1.4.11. Fagp.68.14. 1.5.15 mhp. 1.11.18 ass. Vejen. 1.10.19 Jyderup. 1.8.26 Køge. 1.5.36 oass. Køge. 28.11.40—31.1.41 kst. pm. Køge. 1.6.43 ktr. Abenrå. 1.5.50 postmester i Kjellerup. 28.2.63 afsked. Bopæl: Tøxensvej 28, 1., 4600 Køge.
- Frigaard, A.**, cand. phil., løjtnant, f.4.8.87 i Vestermarie. P.22.8.05. Fagp.75.09. 1.5.09 mhp. 1.5.14 ass. Kh. 1.10.19 Hasle. 1.7.—31.7.20 kst. pm. Hasle. 1.4.25 Rønne. 1.7.31 oass. Rønne. 1.10.40 postmester i Akirkeby. 31.8.57 afsked. Bopæl: Lille Torv 3, 1., 3700 Rønne.

Pensionerede tjenestemænd.

- Friis, P.**, cand. jur., R¹, f.23.8.99 i Kh. T.1.11.15. Fagp. 102.16. 1.8.16 mhp. 1.11.21 ass. Kh. T. 1922 deltager i Wheatstone ved den internationale telegrafkonkurrence i Berlin. Postfagp. 58.30. 1.5.31 ass. gdir. Fagp. II 67(udm.).33. 1934 forstærkerkursus. 1.2.39 sekretær gdir. 1.2.40 fuldmægtig gdir. 1.8.45—23.2.46 kst. ekspeditionssekretær gdir. 1.3.46 telegrafbestyrer ved hovedtelegrafkontoret. 1.9.54 overpostinspektør i 1. distrikt. 31.8.69 afsked. Bopæl: Amager Boulevard 4, 3., 2300 Kh. S.
- Frøbert, A. P.**, f.13.10.95 i Frcia. P.1.10.12. Fagp.85.15. 1.7.17 mhp. 1.10.19 ass. Kh. 1.12.21 Lemvig. Fagp. II 61.24. 1.10.25 Odense. 7.4.—30.6.32 kst. pm. Bramminge. 1.12.36 oass. Alborg. 1.10.—31.10.42 kst. pm. Grindsted. 1.6.47 postmester i Brande. 30.9.63 afsked. Bopæl: Villavej 17, 7420 Hammerum.
- Frøssing, J. C. K.**, cand. phil., f.30.3.86 i Alborg. P.1.11.03. Fagp.58.07. 1.11.07 mhp. 1.5.12 ass. Alborg. 1.12.13 Kh. 1.7.31 oass. Kh. 1.7.42 postmester ved Kastrup postkontor. 31.7.53 afsked. Bopæl: Horsensvej 20, 1. tv., 3000 Helsingør.
- Fuglsang, F. M., R***, f.21.9.96 i Kolding. P.1.10.13. Fagp. 81.16. 1.9.18 mhp. 1.10.19 ass. Kh. 1920 tj. under C.I.S. 1.10.26 Åbenrå. 1.11.20 Sommersted. 1.5.21 Røde Kro. 6.12.23 Ringkøbing. Fagp. II 55.24. 26.4.25 Kolding. 1.11.37 oass. Svendborg. 1.12.44 ktr. Århus. 1.3.52 postmester i Varde. 31.3.64 afsked. Bopæl: Bülowsvej 12, 1., 5000 Odense.
- Gade, J. A. C.**, frk., f.23.6.99 i Holstebro. T.13.2.17. Fagp. 76.21. 1.2.21 mhp. 1.3.23 ass. Struer. 1.9.25 Viborg. 27.4.30 Esbjerg. 1.2.34 Kolding. 1.6.49 oass. Haderslev. 30.6.66 afsked. Bopæl: Thrigesvej 10, 6100 Haderslev.
- Gadeberg, E. M.**, frk., f.27.2.92 i Vejle. P.1.4.11. Fagp. 84.14. 1.5.14 mhp. 1.4.18 ass. Sæby. 1.10.18 Nakskov. 16.5.20 Slagelse. 14.2.21 Horsens. 1.4.44 oass. Horsens. 1.4.55 postforvalter ved posteksp. Horsens 1. 30.6.57 afsked. Bopæl: Kattesund 17, 1., 8700 Horsens.
- Gamhøj, P. G. S., R***, f.2.9.98 i Hammel. P.1.10.14. Fagp. I 79.17. 1.10.19 mhp. 1.10.20 ass. Tranbjerg. 1.6.—31.8.21 kst. pm. Tranbjerg. Fagp. II 48.25. 1.5.27 Silkeborg. 1.12.37 oass. Nakskov. 1.5.41 Århus. 1.3.46 ktr. Viborg. 1.10.57 postmester i Bjerringbro. 30.9.66 afsked. Bopæl: C. J. Brostrøms Vej 4, 8800 Viborg.
- Garboe, D. F.**, f.3.5.91 i Nykøbing Fl. P.1.9.07. Fagp.84.11. 1.5.11 mhp. 1.6.16 ass. Ebeltøft. 1.10.16 Odense. 1.10.17 Kh. 28.4.18 Næstved. 1.5.21 Frsund. 1.4.29 Sorø. 1933 sommerposteksp. Espergærde. 1.1.36 postmester i Hals. 1.10.49 postmester i Svinninge. 31.3.58 afsked. Bopæl: Ordrupvej 61 B, 3. tv., 2920 Charlottenlund.
- Garboe, J. P.**, R¹, f.18.1.90 i Nykøbing Fl. P.3.9.06. Fagp. 95.10. 1.5.10 mhp. 1.3.15 ass. Skælskør. 1.8.16 Nakskov. 1.3.17 Århus. 29.4.17 Kh. Fagp. II 50.18. 1.5.20 Hammel. 1.8.20 jbp.2 Frcia. 1.5.26 Frcia. 1.7.26 jbp.2 Frcia. 1.7.31 oass. Svendborg. 1.9.33 ktr. Svendborg. 1.11.36 overkontrollør Århus. 1.12.44 postmester i Esbjerg. 30.6.59 afsked. Bopæl: 5. Maj Plads 10, 5700 Svendborg.
- Garmer, A. V. E.**, løjtnant, R*, f.9.9.90 i Kh. P.1.9.06. Fagp.83.10. 1.5.10 mhp. 1.4.16 ass. Kh. 1.10.20 gdir. 1.1.24 Kh. 1930 sommerposteksp. Espergærde. 1.7.31 oass. Kh. 1.10.35 ktr. girokt. 1.7.41 overkontrollør Kh. 1.4.45 postmester i Ringsted. 30.9.60 afsked. Bopæl: »Bertelsminde«, Ørslev under Skoven, 4100 Ringsted.
- Garvold, J. L.**, f.17.5.93 i Gug. P.1.10.12. Fagp.82.15. 1.10.17 mhp. 1.10.19 ass. Kh. Fagp. II 40.25. 15.11.28 jbp.1 Kh. 15.11.34 Kh. 1.3.37 oass. Kh. 1.10.49 postmester ved indlevpkt. 26. 31.5.63 afsked. Bopæl: Livjærgegade 16, st. th., 2100 Kh. Ø.
- Gesner, E.**, f.13.9.91 i Mern. P 1.9.07. 1.9.09—31.7.10 ude af postv. Fagp.57.12. 1.5.12. mhp. 1.10.16 ass. Gudhjem. 29.4.17 Haslev. 1.10.19 Fakse. 1.6—31.7.42 kst. pm. i Fakse. 1.1.43 postmester i Byrum. 30.11.60 afsked. Bopæl: 5982 Tranderup Ærø.

- Giese, T. V.**, frk., f.21.10.01 i Ballerup. P.1.9.20. 1.4.21—31.10.22 ude af postv. Fagp. I 58.25. 1.4.25 mhp. 1.4.28 Frsund. 15.11.28 Varde. 27.4.30 Hornbæk. 1.11.33 Tåstrup. 1.7.39 Kh. 1.12.47 ass. girokt. 31.10.67 afsked. Bopæl: Jernbane Allé 6, 2. th., 2720 Vanløse.
- Gjaldbæk, H. M., R***, f.27.8.94 i Ulfkjær, Ulfborg. P.1.4.11. Fagp.63.14. 1.4.15 mhp. 1.9.19 ass. Kh. Fagp. II 52.26. 1.5.36 oass. Kh. 1.4.45 ktr. Kh. 1.6.55 postmester ved indlevpkt. 30, 31.8.64 afsked. Bopæl: Borups Allé 139, 2. th., 2200 Kh. N.
- Gjermansen, W.**, f.6.4.98 i Hobro. T.2.6.14. Fagp.81.17. 1.6.17 mhp. 1.7.20 ass. Kh. T. 1922 radiocertifikat af I. kl. Postfagp.46.29. 1.7.30—14.11.31 og 12.3.—10.12.32 tj. på Grønland (Angmagsalik radio og Julianehåb radio). 1937 forstærkerkursus. 1.5.38 Kh. lufthavn radio. 1.4.39 Kh. 1.6.40 Kh. T. 1.1.42 oass. Kh. htg. 1948 kursus i kabelmåling ved St. Nord. 1.4.53 ktr. Kh. htg. 30.4.65 afsked. Bopæl: Bellmangsgade 20, 3., 2100 Kh. Ø.
- Gjølring, T. C. B.**, f.2.5.88 i Kh. P.15.9.05. Fagp.43.09. 1.5.09 mhp. 1.5.14 ass. Nykøbing S. 1.5.15 Sorø. 1.2.21 Skive. 26.4.25 ass. Kh. 1.2.46 postmester ved indlevpkt.18. 31.5.53 afsked. Bopæl: Rothesgade 4, 2., 2100 Kh. Ø.
- Gottlieb, A. C.**, civilingeniør, f.17.2.92 i Århus. T.1.2.17. 1.9.18 ass. tekn.afd. 1.6.19 ingass. og 1.11.20 telegrafingeniør II stations-ingeniørkt. 1.4.28 l.ingdistr. 1.7.28 gdir. 1.7.31 kontorchef gdir. 1.10.35 distriktsingeniør i 3.ingdistr. 1.8.—30.9.37 kst. afdelingschef i gdir. Distriktsingeniør i 3.ingdistr. 28.2.62 afsked. Bopæl: Kristornvej 7, 8200 Århus N.
- Grand, H. M.**, f.21.5.92 i Horsens. T.1.11.25 som monter I 1.5.28 overmontør. 1.7.31 mekaniker. 1.5.34 best. af Københavns radiofonstation (Herstedvester). 31.5.62 afsked. Bopæl: Roskildevej 237, 2., 2620 Albertslund.
- Grandjean-Rasmussen, S. A. O. L.**, cand. jur., fhv. kasserer for Dansk Post- og Telegrafmuseum, f.24.6.96 i Kh. P.1.10.12. Fagp.96.15. 15.11.16—14.7.17 u.f.nr. 1.12.17 mhp. 1.10.19 ass. Kh. 1.10.20 gdir. 1.7.24 sekretær gdir. 1.10.33 fuldmægtig gdir. 1.10.—30.11.42 kst. pm. Saks-købing. 1.2.54 post- og telegrafkasserer i 21. lkl. gdir. 31.12.63 afsked. Bopæl: Dronning Dagmars Allé 2, 2., 2500 Valby.
- Granov, K. E. N.**, f.28.9.99 i Randers. T.4.6.19. Fagp.82.21. 1.7.22 mhp. 1.7.25 ass. Frcia T. 10.12.28 Middelfart. 1.4.30 Sønderborg. Postfagp. 42.32. 1934 forstærkerkursus. 29.4.34 Korsør. Fagp. II 38.35. 1.3.36 Nyborg. 1.3.43 oass. Århus T. 1.4.46 postmester i Hirtshals. 1.1.57 oass. Århus T. 30.9.66 afsked. Bopæl: Kystvejen 49, 4., 8000 Århus C.
- Grauslund, J. S.**, R¹, f.28.12.95 i Gjelballe. P.1.10.12. Fagp. 75.15. 1.5.18 mhp. 1.10.19 ass. Vejen. 1.9.—30.9.23 kst. pm. Vejen. 1.3.25 Århus. Fagp. II 38.26. 1.7.31 3. overpostinsp. 1.7.—31.8.33 kst. pm. Ulfborg. 1.8.35 oass. 3. overpostinsp. 1.1.41 ktr. 3. overpostinsp. 1.1.1—31.10.43 kst. pm. Thisted. 1.6.44 postmester i Ringkøbing. 1.6.55 postmester i Odense. 31.12.65 afsked. Bopæl: Birkevej 14, 5000 Odense.
- Graven, C.**, løjtnant, f.8.12.84 i V. Hassing. P.1.9.02. Fagp. 84.05. 1.5.06 mhp. 1.5.10 ass. Randers. 1.7.12 jbp.2 Frcia. 1.11.31 oass. jbp.2 Frcia. 31.12.54 afsked. Bopæl: »Hamneruphus«, Viaduktvej 5—38, 7000 Frcia.
- Graven, K. M.**, fru (f. Kjeldsen). f.7.8.88 i Lemvig. T.2.1.06. Fagp.85.08. 1.9.06 mhp. 1.9.13 ass. Frcia T. 1.7.31 oass. Frcia T. 1.4.46 ktr. Frcia T. 31.8.58 afsked. Bopæl: »Hamneruphus«, Viaduktvej 5—38, 7000 Frcia.
- Graversen, A., R***, f.18.4.93 i Bøvlingbjerg. P.15.9.09. Fagp. 72.13. 1.11.13 mhp. 1.5.18 ass. Brønderslev. 1920 tj. under C.I.S. 1.6.20 Haderslev. Fagp. II 37.24. 1.7.34 oass. Haderslev. 1.5.42 ktr. Århus. 9.11.49 kst. og 1.2.50 postforvalter ved posteksp. Århus 1. 30.9.61 afsked. Bopæl: Hans Broges Gade 29, 3., 8000 Århus C.
- Gredsted, S. D.**, fru (f. Søeborg), f.18.6.85 i Middelfart. T.22.11.05. 1.5.06 mhp. 1.3.13 gdir. 1.12.09—30.9.10 u.f. nr. 1.12.10 ass. Kh. T. 1.3.13 gdir. 1.6.23 ktr. II gdir. 2.3.28 Kh. R. 1.4.44 gdir. 1.4.46 ktr. gdir. 29.2.48 afsked. Bopæl: Kochsvej 26, 1812 Kh. V.
- Gregersen, E. M. C.**, frk., f.4.10.97 i Odense. T.1.9.18. Fagp.96.19. 1.5.19 mhp. 1.9.24 ass. Kh. T. 1.7.27 Kh. Postfagp. 67.30. Ass. Kh. 30.6.67 afsked. Bopæl: Vesterbrogade 177, 3., 1800 Kh. V.

Pensionerede tjenestemænd.

- Greisen, R.**, f.22.7.97 i Lendum, Sindal. P.1.10.14. Fagp.I 70.17. 1.10.19 mhp. 1.10.20 ass. Kh. 1.7.31 girokt. 1.4.53 oass. girokt. 31.7.64 afsked. Bopæl: Herninggade 9, 4., 2100 Kh. Ø.
- Grothe, N. T. M.**, f.26.3.95 i Ullemark, Stege. P.1.10.15. Fagp.I 72.19. 1.10.19 mhp. 1.10.21 ass. Ribe. Fagp.II 41.26. 1.6.40 oass. Haderslev. 1.6.48 postmester i Ry. 31.10.63 afsked. Bopæl: Hegelundsvej 8, 6760 Ribe.
- Grøn, B. E. C.**, frk. 23.8.82 i Ribe. T.6.9.00. Fagp.65.06. 1.8.02 mhp. 1.10.06 ass. Kh.T. 1.5.11 ass. Odense T. 31.8.52 afsked. Bopæl: Hunderupvej 27, 1., 5000 Odense.
- Guldman, P. E. F.**, f.16.2.95 i Stege. T.22.7.11. Fagp.87.14. 1.6.14 mhp. 1.11.19 ass. Odense. 17.9.—7.10.20 kst telegrafbest. Assens. 1931 forstærkerkursus. 1.3.39 oass. Odense T. 1.4.46 ktr. Odense T. 28.2.62 afsked. Bopæl: Åsum, 5000 Odense.
- Gunge, A. N. P.**, cand. jur., kaptajn, R*, f.19.12.88 i Gur-reby, Søllested. P.1.10.06. Fagp.87.11. 1.5.11 mhp. 1.5.14 ass. Kh. Fagp.II 47.18. 1.10.20 gdir. 16.6.27—29.2.28 u.f.nr. 1.7.28 sekretær gdir. 1.10.34 ktr. Kh. 1.11.39 postmester i Gråsten. 31.12.58 afsked. Bopæl: Villa Bjernebo, Vallerød Banevej 12, 2960 Rungsted Kyst.
- Gymoese, T. V.**, f.25.2.83 i Kh. T.27.7.00. 1.4.01 mhp. Fagp. 60.04. 1.7.05 ass. Kh.T. 1910 radiocertifikat af I.kl. 1.5.25 ktr.II Kh.T. 1.7.31 ktr. Kh.rtf. 30.6.48 afsked. Bopæl: Postparken 24 C, 3. th., 2770 Kastrup.
- Götsche, H. K.**, f.4.12.01 i Odense. T.1.5.19. Fagp.73.21. 1.5.22 mhp. 1923 radiocertifikat af I. kl. 1.5.25 ass. Kh. T. 1.2.—31.8.29 u.f.nr. 10.11.30 Rønne. 1.12.31 Kh. T. 25.4.37 radioingtj. 1.5.37 radiofontj. 1.1.42 Kh. R. 1.9.63 ass. Kh. htg. 30.6.67 afsked. Bopæl: Mikkel Vibes Gade 1, 2., 1417 Kh. K.
- Gaarslev, K. M. J.**, R*, f.12.5.99 i Kh. T.1.9.16. Fagp.81.17. 1.6.17 mhp. 1.9.22 ass. Frcia. T. 1.5.28 Frcia. Postfagp. 54.29. Fagp.II 55.32. 1.5.35 jbp.2 Frcia. 1.5.41 Frcia. 1.9.41 oass. jbp.2 Frcia. 1.5.45 Frcia. 1.7.48 ktr. Herning. 1.1.56 postforvalter ved postekspedition Odense 1. 31.5.69 afsked. Bopæl: Juelsmindevej 51, 5200 Odense V.
- Hald, A. L. M.**, frk., f.19.3.02 i Thisted. P.1.4.20. Fagp.I 69.23. 1.4.23 mhp. 1.4.26 ass. Hobro. 1.5.27 Augustenborg. 1.5.31 Århus. 1.4.57 postforvalter ved posteksp. Århus 4. 31.3.69 afsked. Bopæl: Strandparken 41, 2. mf., 8000 Århus C.
- Hangel, J. J.**, R*, f.6.5.98 i Udby. P.1.10.14. Fagp.I 95.17. 1.5.19 mhp. 1.10.20 ass. Kh. Fagp.II 46.23. 1.5.25 girokt. 1.2.36 oass. girokt. 1.7.43 ktr. Fåborg. 1.9.47 overkontrollør Horsens. 1.1.55 postmester i Middelfart. 31.12.65 afsked. Bopæl: Æblevej 5, 2400 Kh. NV.
- Hansen, A.**, frk., f.20.3.97 i Lunderskov. T.10.8.14. Fagp. 77.17. 1.6.17 mhp. 1.9.20 ass. Kh. rtf. 1.4.45 oass. Kh. rtf. 1.9.57 ktr. Kh. rtf. 31.3.64 afsked. Bopæl: Guldbergsgade 117, 4. tv., 2200 Kh. N.
- Hansen, A. J.**, R*, f.8.3.91 i Nyborg. P.1.9.07. Fagp.78.11. 1.5.11 mhp. 1.4.16 ass. Kh. Fagp.II 52.19. 1.4.20 jbp.1 Kh. 1.11.27 Kh. 1.7.31 oass. Kh. 1.2.38 ktr. Kh. 1.2.52 postmester ved indvepkt. 23. 31.3.61 afsked. Bopæl: Hartmannsvej 5, 2900 Hellerup.
- Hansen, A. S.**, fru (f. Johansen), f.30.3.92 i Assens. P.15.9.09. Fagp.70.13. 1.5.13 mhp. 1.4.18 ass. Kh. 31.7.57 afsked. Bopæl: Høeghsmindesvej 61, 2820 Gentoftø.
- Hansen, A. V.**, kaptajn, R1, f.4.12.95 i Nyborg. P.1.10.12. Fagp.104.15. 1.12.16 mhp. 1.10.19 ass. Kh. 16.5.20 Frcia. 4.10.20 Kh. 1.5.21 Frcia. Fagp.II 65.23. 1.1.26 2. overpost-insp. 1.1.31 Odense. 1.1.33 oass. Frcia. 1.10.40 ktr. Odense. 1.4.44 overkontrollør Kolding. 1.9.45 Odense. 1.2.51 postmester i Svendborg. 31.12.65 afsked. Bopæl: Box 91, 5700 Svendborg.
- Hansen, B. K.**, frk., f.3.10.98 på Frberg T.1.4.16. Fagp.81.16. 1.1.17 mhp. 1.4.22 ass. Kh. T. 17.27. Kh. 24.10.29 ass. Kh. htg. 31.7.64 afsked. Bopæl: Finsensvej 130, 2000 Kh. F.
- Hansen, C. F. A.**, f.1.11.92 i Skydebjerg, Årup. P.1.3.10. Fagp.69.13. 1.5.13 mhp. 1.11.17 ass. Kjellerup. 1.6.—31.8.31 kst. pm. Kjellerup. 1.1.40 postmester i Ulfborg. 1.11.51 postmester i Otterup. 31.5.59 afsked. Bopæl: Tycho Brahes Vej 8, 5700 Svendborg.
- Hansen, Edith, fru (f. Hvid)**, f.2.2.02 i Kh. T.1.9.18. Fagp. 97.19. 1.5.19 mhp. 1.9.24 ass. Sønderborg. Postfagp. 48.31. Fagp.II 47.38. 1.12.43 oass. Sønderborg. 28.2.69 afsked. Bopæl: Brundvej 4, 7700 Thisted.
- Hansen, E. A.**, fru (f. Jakobsen), f.16.5.96 i Randers. T.8.6.14. Fagp.79.17. 1.6.17 mhp. 1.7.20 ass. Korsør. 1.7.22 Kh. T. 1.5.25 Korsør. 1.8.—31.12.29 u.f.nr. Ass. Korsør. 31.5.63 afsked. Bopæl: Algade 45, 4220 Korsør.
- Hansen, E. E.**, f.11.2.04 på Frberg. T.16.8.20. Fagp.75.23. 1.12.23 mhp. 1.12.26 ass. Nakskov. 1.5.31 Kh. 1933 radiocertifikat af I.kl. 1.6.40 ass. Kh.rtf. 31.3.48 afsked. Bopæl: Falkoner Allé 44, 4., 2000 Kh. F.
- Hansen, E. D.**, fru (f. Schou), f.25.8.94 i Skive. T.7.5.11. Fagp.67.14. 1.6.14 mhp. 1.9.19 ass. Vejle. 17.4.32 Kh. rtf. 1.4.57 Kh. R. 1.9.63 ass. Kh. rtf. 30.4.64 afsked. Bopæl: Banevolden 36, 1. th., 2500 Valby.
- Hansen, E. G.**, frk., f.19.8.00 i Odense. T.1.1.18. Fagp.75.18. 1.10.18 mhp. 1.1.24 ass. Slagelse. 1.5.—30.9.25 u.f.nr. Postfagp.43.30. 1.2.48 oass. Slagelse. 1.4.52 oass. Kh. 31.8.67 afsked. Bopæl: Strandvejen 215, 2. th., 2900 Hellerup.
- Hansen, E. M. A.**, frk., f.2.2.96 i Kh. T.1.10.14. Fagp.80.15. 1.6.15 mhp. 1.10.20 ass. Kh.rtf. 31.7.48 afsked. Bopæl: Johnstrups Allé 4 st. th., 1923 Kh. V.
- Hansen, E. R.**, frk., f.1.4.98 i Århus. T.1.4.16. Fagp.91.16. 1.1.17 mhp. 1.4.22 ass. Ålborg. 6.12.27 Lemvig. 1.2.30 Kh. T. 1.6.30—31.5.31 u.f.nr. 1.6.31 Kh. rtf. 1.10.58 ass. gdir. 30.11.66 afsked. Bopæl: Ulrikkenborg Allé 33, 2. tv., 2800 Lyngby.
- Hansen, H. P. D. A.**, cand. phil., f.9.7.95 i Århus. P.1.10.14. Fagp.I 84.17. 1.9.19 mhp. 1.10.20 ass. Kh. 1.5.21 Klampenborg. Fagp.II 53.25. 25.5—31.7.25 kst. pm. Klampenborg. 1.12.26 Ålborg. 15.6.—30.11.29 kst. pm. Flauenskjold. 1.8.29 Nørresundby. 1.2.34 Kh. 1.3.39 oass. Kh. 1.9.48 ktr. Kh. 31.7.63 afsked. Bopæl: Jensensvej 7, 3., 2920 Chlund.
- Hansen, I. A.**, frk., f.22.10.95 i Frcia. T.7.7.13. Fagp.90.16. 1.6.16 mhp. 1.11.19 ass. Slagelse. 1.5.28 Kh. rtf. 1.4.57 ass. Kh. R. 31.7.63 afsked. Bopæl: Rahbeks Allé 20, 1. tv., 1801 Kh. V.
- Hansen, I. A.**, frk., f.30.5.99 i Sorø. T.20.9.16. Fagp.83.19. 1.5.19 mhp. 1.10.22 ass. Kh. T. 1.7.27 Kh. Postfagp.35.29. 1.1.36 Sorø. 1948 sommerposteksp. Snekkersten. 1.4.49 oass. Sorø. 31.5.66 afsked. Bopæl: Solvænget 4, 4180 Sorø.
- Hansen, I. K.**, frk., f.26.5.99 i Badstrup. T.1.12.19. Fagp. 80.22. 1.12.22 mhp. 1.12.25 ass. Rønne. 28.4.29 Odense. 29.4.34 Nyborg. 26.4.36 Odense T. 1.4.57 oass. Odense T. 31.5.66 afsked. Bopæl: Tesdorpsvej 47, 1., 5000 Odense.
- Hansen, J. P.**, f.13.1.81 i Nekse. P.1.2.99. 1.6.03 mhp. 1.5.08 ass. Rønne. 1.11.10 Jelling. 1.5.12 ass. Nykøbing M. 31.5.45 afsked. Bopæl: Vigebakke 7, 3740 Svaneke.
- Hansen, K. A.**, R*, f.13.2.97 i Nyborg. P.1.10.13. Fagp. 93.16. 1.12.17 mhp. 1.10.19 ass. Kh. Fagp.II 62.24. 1.5.25 gdir. 1.12.31 oass. gdir. 1.6.37 ktr. gdir. 1.11.46 overkontrollør Kh. 1.3.54 postmester ved Nordvestkvarterets postkontor. 31.8.64 afsked. Bopæl: Holsteinborgvej 11, 3., 2720 Vanløse.
- Hansen, K. H. T.**, f.26.6.94 i Frcia. T.1.9.10. Fagp.76.11. 1.6.11 mhp. 1.7.19 ass. Kh. htg. 30.6.64 afsked. Bopæl: Valby Langgade 6, 2. th., 2500 Valby.
- Hansen, K. M.**, frk., f.27.10.96 i Gummerup. T.1.4.16. Fagp.92.16 1.1.17 mhp. 1.4.22 ass. Kh. T. 1.9.22 Chlund. 1.7.27 Kh. Postfagp.50.31. 1.4.46 oass. Kh. 1.5.58 postmester ved indvepkt. 45. 31.10.66 afsked. Bopæl: C. L. Ibsensvej 16, st., 2820 Gentoftø.
- Hansen, L. S. C.**, R1, f.5.1.00 i Svendborg. P.&T.1.5.33 som telegrafmester i gdir. 1.5.36 telegrafmester i gdir. 1.4.37 konstruktør i gdir. 1.4.46 arkitekt gdir. 1.4.58 afdelingsarkitekt gdir. 31.1.67 afsked. Bopæl: Mose-skrånten 6, 2860 Søborg.

Pensionerede tjenestemænd.

- Hansen, M.**, fru (f. Sillesen), f.25.9.97 i Varde. T.1.2.17. Fagp.74.17. 1.11.17 mhp. 1.2.23 ass. Kh.rtf. 1.5.46 Kh.R. 1.5.62 ass. Kh. htg. 30.9.64 afsked. Bopæl: Jægersborg Allé 37, 3., 2920 Charlottenlund.
- Hansen, M. C.**, f.20.7.91 på Thurø. T.17.10.07. Fagp.76¹/₄.09. 1.5.09 mhp. 1913 radiocertifikat af I. kl. 1.7.14—30.6.15 u.f.nr. 1.8.16 ass. Odense. 1931 forstærkerkursus. 1.10.34 oass. Odense T. 1.10.42 ktr. Odense T. 1.4.50 stationsleder Odense T. 31.10.58 afsked. Bopæl: Klokkestøbervej 14, 5000 Odense.
- Hansen, M. V. Skotte**, fhv. formand for Dansk Postforening, f.1.3.88 i Kalø, Sakskebing. P.26.11.05. Fagp.81.10. 1.5.10 mhp. 1.5.14 ass. Kh. 1.4.20 girokt. 1929 sommerposteksp. Snekkersten. 1.10.29 ktr.II opm.s kt. 1.9.30 ktr.I jbp.I Kh. 1.9.35 Kh. 1.5.37 overkontrollør Kh. 1.12.47 postmester ved avispostkontoret. 31.3.58 afsked. Bopæl: Sofievej 8, 2., 2840 Holte.
- Hansen, N. M.**, frk., f.1.9.97 i Odense. T.1.9.17. Fagp.90.18. 1.6.18 mhp. 1.9.23 ass. Odense T. 30.6.52 afsked. Bopæl: Døckerslundsvvej 2 D, 2., 5000 Odense.
- Hansen, P. R.**, R*, f.18.8.91 på Thurø. T.7.9.09. Fagp.62¹/₄.10. 1.1.11 mhp. 1.9.16 ass. Svendborg. 1931 forstærkerkursus. 1.5.34 oass. Svendborg. 1.4.45 ktr. Svendborg. 1.4.52 stationsleder i 21.lkl. Svendborg. 30.4.61 afsked. Bopæl: Skovvej 20, 5700 Svendborg.
- Hansen, S. A.**, fru (f. Mencke), f.6.10.93 i Frcia. T.1.9.13. Fagp.82.14. 1.6.14 mhp. 1.11.18 ass. Kh.T. 1.5.19 Nakskov. 1.10.24 ass. Kh.htg. 1.9.42 oass. Kh htg. 31.5.49 afsked. Bopæl: Hostrups Have 14, 5. th., 1954 Kh. V.
- Hansen, S. E.**, f.29.3.96 i Retterup. Næstved. P.1.6.19 som postbud. Postbudfagp.46.21. 1.4.22 elevudd. Fagp.I 68.23. 1.4.23 mhp. 1.6.25 ass. Esbjerg. 1.11.26 Tinglev. 27.4.30 Hillerød. 1.5.31 Roslev. 1.10.33 Tinglev. 1.4.42 Tønder. 1.11.42 Tinglev. 1.11.45 Jyderup. 1.1.46 ass. Tinglev. 31.10.63 afsked. Bopæl: Galdemarksvej 12, 4700 Næstved.
- Hansen, S. L. M.**, frk., f.15.3.01 i Kh. P.1.3.19. Fagp.I 94.22. 1.3.22 mhp. 1.3.25 ass. Kh. 1.10.58 ass. gdir. 31.8.68 afsked. Bopæl: Vesterfælledvej 54, 1750 Kh. V.
- Hansen, V.**, R*, f.30.1.93 i Humble. P.1.3.10. Fagp.68.13. 1.12.13 mhp. 1.2.18 ass. Rønde. Fagp.II 50.23. 1.5.24 Odense. 1.11.31—31.1.32 kst. pm. Ørbæk. 1.4.35 oass. Nyborg. 1.8.42 ktr. Nyborg. 16.5.—31.8.46 kst. pm. Nyborg. 1.2.52 postmester i Nykøbing Sjælland. 31.5.62 afsked. Bopæl: Lundsvvej 4, 5800 Nyborg.
- Hansen, V. E.**, R*, f.28.8.92 i Nyborg. P.15.9.08. Fagp.73.12. 1.10.12 mhp. 1.9.17 ass. Lohals. Fagp.II 45.21. 1.1.25 Odense. 1.9.33 oass. Odense. 1.1.41 ktr. Næstved. 1.3.51 postmester i Brønderslev. 30.6.62 afsked. Bopæl: Birkevej 3, 5800 Nyborg.
- Harder, E.**, frk., f.1.1.94 i Frcia. T.1.9.13. Fagp.84.14. 1.6.14 mhp. 1.1.19 ass. Kh. rtf. 1.4.43 oass. Kh. rtf. 1.5.54 ktr. Kh. rtf. 31.1.64 afsked. Bopæl: Forårsvej 22, 2920 Charlottenlund.
- Hasling, H. J. A.**, f.15.5.85 i Frejlev. P.19.10.03. Fagp.52.08. 1.5.08 mhp. 1.5.14 ass. Kh. 1936 sommerposteksp. Snekkersten. 28.2.51 afsked. Bopæl: Amager Fælledvej 3, 3., 2300 Kh. S.
- Hedegaard, C. E.**, R*, f.22.7.98 i Skanderborg. T.1.5.16. Fagp. 92.18. 1.10.18 mhp. 1.5.22 ass. Århus T. 1.5.28 Århus. Postfagp.40.29. Fagp.II 38.34. 1.1.40 oass. Hobro. 6.12.43—31.1.44 kst. pm. Hobro. 1.4.46 ktr. Hobro. 1.4.56 postmester i Odder. 31.7.65 afsked. Bopæl: Kystlodden 13, 4400 Kalundborg.
- Heflebower, A. S.**, fru (f. From-Petersen), f.14.1.97 i Kh. T.1.10.14. Fagp.80.15. 1.6.15 mhp. 1.10.20 ass. Kh.htg. 1.4.43 oass. Kh. htg. 1.12.53 ktr. Kh. htg. 31.1.67 afsked. Bopæl: Søndersøvej 31, 2820 Gentofte.
- Heine, G.**, fru (f. Luplau), f.23.6.96 i Alborg. T.15.10.15. Fagp.84.18. 1.6.18 mhp. 1.11.21 ass. Alborg. 1.11.26 ass. Kh. htg. 30.6.63 afsked. Bopæl: Havnegade 33, 2., 1058 Kh. K.
- Hejn, A.**, R*, f.20.12.00 i Opsneum. T.1.5.19. Fagp. 81.21. 1.5.22 mhp. 1.5.25 ass. Frcia T. 1.7.27 Esbjerg. Postfagp.38.30. 1931 forstærkerkursus. Fagp.II 41.34. 1.1.43 oass. Varde. 1.9.51 ktr. Varde. 1.10.60 postmester i Ringsted. 31.5.69 afsked. Bopæl: Prinsessevænget 22, 4100 Ringsted.
- Helleskov, R.**, f.28.7.95 i Fåborg. P.1.10.13. Fagp.85.16. 1.10.18 mhp. 1.10.19 ass. Odense. 1.8.20 Kertermelde. 1.9.37 oass. Skive. 1.11.42 Roskilde. 1.10.44 ktr. Slagelse. 1.10.53 postmester i Fredensborg. 28.2.59 afsked. Bopæl: Dronningens Tværgade 46, 3., 1302 Kh. K.
- Henrichsen, H. E.**, frk., f.8.3.95 i Hobro. T.8.1.13. Fagp. 89.16. 1.8.16 mhp. 1.11.19 ass. Hobro. 31.5.59 afsked. Bopæl: Adelgade 23, 9500 Hobro.
- Henriksen, S. A.**, f.26.8.00 i Frcia. T. 1.6.25 som telegrafarbejder. 1.7.31. monter II. 1.5.39 monter I. 1.2.47 mekaniker II. 1.12.54 mekaniker I. 1.4.60 overmekaniker i 12.lkl. 1.4.63 overmekaniker i 15.lkl. 2.lingdistr. (Esbjerg). 31.12.67 afsked. Bopæl: Cort Adellers Gade 21, 2., 6700 Esbjerg.
- Hergaard, H. C.**, f.22.2.96 i Odder. P.1.10.12. Fagp.90.15. 1.12.16 mhp. 1.10.19 ass. Århus. 15.6.20 Kolby. 1.3.22 Århus. Fagp.II 52.28. 1.5.29 jbp.2 Frcia. 1.5.35 Frcia. 1.11.36 oass. Herning. 1.5.38 jbp.2 Frcia. 1.5.42 Kh. 1.6.45 postmester i Rønde. 30.6.64 afsked. Bopæl: Banegårds-gade 16, 2., E, 8000 Århus C.
- Herold, A. C.**, R*, f.17.12.96 i Varde. P.1.10.14. Fagp.I 64.17. 1.10.19 mhp. 1.10.20 ass. Esbjerg. 1.5.21 Varde. Fagp.II 41.29. 1.11.29 Odense. 1.5.31 jbp.2 Frcia. 1.5.37 Frcia. 1.4.39 oass. Vejle. 1.2.46 postmester i Tofthund. 1.10.53 postmester i Nordby Fano. 31.12.65 afsked. Bopæl: Kongensgade 87, 2., 6700 Esbjerg.
- Hertz, O. M. B.**, cand. phil., R*, f.19.12.84 i Nyborg. P.1.4.13 som ass. gdir. Fagp.84.14. 1.10.20 kst. og 1.5.21 ktr.II gdir. 1.12.31 ktr. gdir. 1.4.46 munderingsforvalter gdir. 31.12.54 afsked. Bopæl: Amagerfælledvej 28, 2300 Kh. S. Sommer: 4581 Rørvig.
- Hesseldahl, R.**, fru (f. Bak), f.26.11.01 i Kristrup. T.16.8. 19. Fagp.93.21. 1.9.22 mhp. 1.9.25 ass. Kh. T. 1.6.26 Århus T. 1.4.56 oass. Århus T. 31.12.68 afsked. Bopæl: Grønnegade 4, 8000 Århus C.
- Hildestad, C. A.**, f.4.10.97 i Hinnerupbroby. P.1.10.14. Fagp.I 62.17. 1.10.19 mhp. 1.10.20 ass. Kh. Fagp.II 45.26. 15.5.30 jbp.I Kh. 1.5.36 Kh. 1939 sommerposteksp. Humlebæk. 1.10.39 oass. Kh. 1.8.47 postmester ved indlev. pkt. 38. 30.11.64 afsked. Bopæl: Ågade 114, 2., 2200 Kh. N.
- Hildestad, E. M.**, frk., f.13.1.93 i Århus. P.1.10.12. Fagp. 95.15. 1.6.17 mhp. 1.10.19 ass. Galten. 15.4.—17.5.20 u.f.nr. 18.5.20 Silkeborg. 16.4.—12.7.21 u.f.nr. 13.7.21 Nr. Nebel. 15.2.23 Vejle 1.2.48 oass. Vejle. 31.1.58 afsked. Bopæl: Vedelsgade 8, 2., 7100 Vejle.
- Hindsberg, E.**, fru (f. Lundbeck), f.10.12.91 på Frberg. T.1.9.08. Fagp.92¹/₆.10. 1.2.10 mhp. 1.1.17 ass. Kh. htg. 31.5.59 afsked. Bopæl: Støvringvej 20, 2720 Vanløse.
- Hjelme, J. K.**, f.15.3.97. T.1.5.19. Fagp.79.20. 1.7.22 mhp. 1.7.25 ass. Kh. htg. 31.7.38 afsk. p. gr. af sygd. 1.8.43 ass. Kh. htg. 30.11.65 afsked. Bopæl: Kildemosevej 3, 3060 Espergærde.
- Hjorth, K. J. A.**, fru (f. Michaelsen), f.6.12.99 i Kh. T.16.8.19. Fagp.94.22. 1.9.22 mhp. 1.9.25 ass. Odense T. 1.4.54 oass. Odense T. 31.12.66 afsked. Bopæl: Gurrevej 38, 1., 3000 Helsingør.
- Holk, M. C.**, R*, f.2.5.94 i Hjørring. P.1.4.11. Fagp.76.14. 1.9.15 mhp. 1.6.19 ass. Skagen. 1.7.20 Hobro. Fagp.II 41.24. 1.10.35 oass. Maribo. 1.4.43 ktr. Maribo. 1.4.48 post- og telegrafkasserer i 21. lkl. Viborg. 31.5.64 afsked. Bopæl: Sct. Mathias Gade 48, 2., 8800 Viborg.
- Holm, A. C.**, f.15.2.92 på Frberg. P.15.9.09. Fagp.64.13. 1.5.13 mhp. 1.3.17 ass. Bælum. 28.4.18 Alborg. Fagp.II 48.21. 1.7.26 jbp.2 Alborg. 1.7.32 Alborg. 1.10.34 oass. Grenå. 1.5.42 ktr. Køge. 1.5.47 post- og telegrafkasserer i 21.lkl. Kolding. 28.2.62 afsked. Bopæl: Dyrehavevej 134, 6000 Kolding.
- Holm, E.**, frk., f.19.6.00 i Lemvig. T.1.6.17. Fagp.94.20. 1.6.20 mhp. 1.6.23 ass. Kh. rtf. 1.4.54 oass. Kh. rtf. 31.3.68 afsked. Bopæl: Sallingvej 81 B, 2., 2720 Vanløse.

Pensionerede tjenestemænd.

- Holm, P. V.**, f.13.8.02 i Kalundborg. T.1.9.18. Fagp.83.19. 1.9.19 mhp. 1.9.24 ass. Kh. htg. 1.10.49 oass. Kh. htg. 30.9.69 afsked. Bopæl: Jens Munks Gade 14, 5. tv., 2100 Kh. Ø.
- Holm-Petersen, L. S.**, frk., f.7.8.99 i Rygård. T.1.9.18. Fagp.105.19. 1.5.19 mhp. 1.9.24 ass. Kh. T. 1.8.37—31.7.38 u.f.nr. 1.10.45 Århus T. 1.4.55 oass. Århus T. 31.5.67 afsked. Bopæl: Skolegade 7, 4., 8000 Århus C.
- Holme, A. M.**, frk., f.28.4.99 på Mejlbj mark. T.1.2.17. Fagp.81.17. 1.11.17 mhp. 1.2.23 ass. Århus T. 1.2.—30.4.25 u.f.nr. Ass. Århus T. 30.4.66 afsked. Bopæl: Ordrupvej 15, 2. th., 8000 Århus C.
- Holst-Christensen, H.**, løjtnant, R*, fhv. forretningsf. for Dansk Post- og telegrafforenings feriehus, f.13.11.90 i Gylling. P.15.9.08. Fagp.I 82.12. 1.5.12 mhp. 1.12.15 ass. Slangerup. 27.4.19 Kh. Fagp.II 49.20. 1.11.31 oass. Kh. 1.5.41 ktr. P.&T.s værksteder. 1.4.48 overkontrollør P.&T.s værksteder. 30.11.60 afsked. Bopæl: Ved Volden 7, 2. tv., 1425 Kh. K.
- Holt, F. E. A.**, frk., f.26.11.93 i Frčia. T.1.9.11. Fagp.76.12. 1.6.12 mhp. 1.12.18 ass. Kh. htg. 30.11.58 afsked. Bopæl: Lindegårdsvej 10 B, 2., 2920 Charlottenlund.
- Holte, T. J.**, f.4.7.88 i Dragør. P.1.9.04. Fagp.92.07. 1.11.07 mhp. 1.8.13 ass. Kh. 1.7.31 oass. Kh. 1.2.38 ktr. Kh. 31.7.58 afsked. Bopæl: Bodestræde 5, 2791 Dragør.
- Honoré, S. A.**, le Fèvre, f.13.8.99 i Frčia. T.9.6.17. Fagp. 91.20. 1.7.20 mhp. 1.7.23 ass. Frčia. T. 1.7.48 oass. Frčia. T. 31.8.69 afsked. Bopæl: Jyllandsgade 55, 1., 7000 Frčia.
- Honoré-Larsen, E.**, fru (f. Møller), f.19.11.96 i Skagen T.4.9.13. Fagp.94.16. 1.8.16 mhp. 1.11.19 ass. Kh. T. 1.11.20 gdir. 1.5.42 oass. gdir. 30.11.63 afsked. Bopæl: Borups Allé 196, 1. th., 2400 Kh. NV.
- Hulbeck, E. J. B.**, frk., f.26.6.95 i Næstved. T.1.2.15. Fagp. 82.15. 1.11.15 mhp. 1.2.21 ass. Kh. T. 1.4.25 Næstved. 26.4.31. Kh. rtf. 1.4.52 oass. Kh. rtf. 30.6.62 afsked. Bopæl: Rådmand Steins Allé 16 A, 3., 2000 Kh. F.
- Hulegaard, K. V. A.**, løjtnant, R*, f.29.10.85 i Kh. P.1.11.02. Fagp.94.06. 1.5.07 mhp. 1.3.12 ass. Kh. 1.5.26 ktr.II Kh. 1.7.31 ktr. Kh. 1.3.36 overkontrollør Kh. 1.11.41 postmester ved indlevkt. 20. 31.10.55 afsked. Bopæl: Amalievej 17, 2., th., 1875 Kh. V.
- Hunnerup, E. M. S.**, frk., f.19.5.01 i Hjørring. T.1.9.18. Fagp.77.19. 1.5.19 mhp. 1.9.24 ass. Hjørring. Postfagp. 48.30. 1.10.46 oass. Hjørring. 1.4.54 ass. (e. ans.) Hjørring. 31.1.56 afsked. Bopæl: Springvandspladsen 1, 2., 9800 Hjørring.
- Hvidtfeldt, A. L.**, f.11.5.90 i Kolding. P.15.9.08. Fagp.46.12. 1.5.12 mhp. 1.11.15 ass. Skanderborg. 1.10.18 Kh. 1.9.47 postmester ved indlevpkt.42. 29.2.56 afsked. Bopæl: Borgmester Jensens allé 5, 3., 2100 Kh. Ø.
- Hyldig, C. A.**, f.19.1.93 i Hjørring. P.1.7.23 som håndværkerformand. 1.4.29 overmontør. 1.3.71 mekaniker. 1.4.33 værkstedsformand. 1.5.42 værkfører P.&T.s værksteder. 1.4.48 værkfører I P.&T.s værksteder. 1.4.56 værkfører i 21.lkl. P.&T.s værksteder. 30.6.61 afsked. Bopæl: Sundholmsvej 111, 2. th., 2300 Kh. S.
- Høeg, E. B.**, f.18.4.03 i Frčia. T.16.8.19. Fagp.90.21. 1.9.22 mhp. 1924 radiocertifikat af I. kl. 1.9.25 ass. Frčia T. 15.11.28 Blåvand radio. 5.9.32 Skive. Postfagp.43.33. 1.1.34 Frčia. T. 17.4.34 Århus. 15.10.35 Kh. htg. 1.4.47 oass. Kh. htg. 1.11.56 ktr. Lyngby radio. 1.5.54 overkontrollør Lyngby radio. 30.9.69 afsked. Bopæl: Ravnebjerg 1 D, 5600 Fåborg.
- Høgsbro, P.**, frk., f.23.5.01 i Lendemark. T.1.4.16. Fagp. 102.16. 1.1.17 mhp. 1.4.22 ass. Rønne. 1.10.22 Kh. T. Postfagp. 49.29. 1.5.31 Kh. 1.9.45 oass. Kh. 31.5.67 afsked. Bopæl: Mariendalsvej 52, F. 4., 2000 Kh. F.
- Højgaard, P. J. T.**, l. f.26.12.86 i Ø.Brønderlev. P.3.2.06. Fagp.83.10. 1.5.10 mhp. 1.5.14 ass. Frčia. 1.10.16 Skælskør. 1.3.—31.3.27 kst. pm. Skælskør. 1.6.—31.8.27 kst. pm. Glumse. 1.7.31 oass. Nykøbing S. 2.9.—30.10.40 kst. pm. Skælskør. 1.6.42 postmester i Nørre-Ålsv. 31.12.56 afsked. Bopæl: »Hareskov«, II-13, 2880 Bagsværd.

- Hørlyck, J. J.**, f.27.2.99 i Bastrup. T.1.10.14. Fagp.63.15. 1.6.15 mhp. 1.10.20 ass. Kh. T. 17.2.29 Kh. Postfagp.39.29. 1.4.46 oass. Kh. 31.5.67 afsked. Bopæl: I. H. Mundts Vej 15, 2830 Virum.
- Høvring, G.**, frk., f.21.6.02 i Grenå. P.1.3.19. Fagp.I 75.22. 1.3.22 mhp. 1.3.25 ass. Ærøskøbing. 1.5.27 Ringsted. 1.11.28 Vordingborg. 27.4.30 Sønderborg. 29.4.34 Kolding 1.10.40 Odense. 1.12.53 oass. Odense. 30.9.69 afsked. Bopæl: Hjallesøvej 102, 2., 5000 Odense.
- Høvring, O. V.**, f.10.1.96 i Frčia. P.1.10.13. Fagp.74.16. 1.6.19 mhp. 1.10.19 ass. Madsnesund. 1920 t.j. under C.I.S. 25.10.20 Rinkenæs. 15.1.24 Gråsten. Fagp.II 37.27. 1.4.33 Åbenrå. 1.3.38 oass. Horsens. 1.10.45 ktr. Tønder. 1.8.52 postmester i Nibe. 31.12.65 afsked. Bopæl: Fuglevænget 60, 1. tv., 8500 Grenå.
- Høytrup, E. B.**, fru (f. Taaning), f.13.8.02 i Kerteminde P.1.9.18. Fagp.I 93.31. Tildelt Joseph Michaelsens mindemedalje. 1.9.21 mhp. 1.9.24 ass. Holbæk. 1.5.28 ass. Kerteminde. 31.8.69 afsked. Bopæl: Heibergsvej 28, 3300 Kerteminde.
- Haastrup, A. K. L. E.**, f.30.8.95 i Kh. P.1.6.19 som postbud. Postbudfagp.46.21. 1.1.24 elevudd. Fagp.I 89.25. 1.4.25 mhp. 1.4.26 ass. Kh. 1.5.26 Nykøbing S. 1.5.32 Kh. Fagp.II 50.32. 1.10.—30.11.32 kst. pm. Høng. 1.4.—30.6.33 kst. pm. Ruds-Vedby. 1.2.38 oass. Kh. 1.4.46 ktr. Kh. 1.5.56 postmester ved indlevpkt. 12. 31.8.65 afsked. Bopæl: Ved Bellahøj 3/7/tv. Vest, 2700 Brønshøj.
- Ibsen, A. C. K.**, løjtnant, f.26.8.91 i Slagelse. T.10.8.07. Fagp.67½/3.10. 1.5.10 mhp. 1.9.16 ass. Kh.T. 1.4.21—31.3.22 u.f.nr. 1.7.31 oass. Kh.T. 1.10.40 ktr. Kh.htg. 31.8.56 afsked. Bopæl: Dalgas Boulevard 117, 3. tv. 2000 Kh. F.
- Ibsen, A. O.**, frk., f.14.5.01 i Århus. T.1.1.19. Fagp.103.19. 1.9.19 mhp. 1.1.25 ass. Århus T. 1.4.44 oass. Århus T. 1.9.52 ktr. Århus T. 31.5.68 afsked. Bopæl: Vestergårds-gade 28, 4. tv., 8000 Århus C.
- Ibsen, E. C.**, fru (f. Hjorth), f.26.5.99 i Århus. T.2.2.17. Fagp.87.17. 1.11.17 mhp. 1.3.23 ass. Frčia T. 31.5.69 afsked. Bopæl: Dalegade 61, 7000 Frčia.
- Iversen, F. K.**, f.2.3.94 i Ruds-Vedby. P.1.3.10. Fagp.44.13. 1.5.13 mhp. 1.4.19 ass. Gørlev. 27.4.19 Fakse. 17.7.21 Præstø. 15.10.36 Hillerød. 1940 sommerposteksp. Snekersten. 23.6.—31.8.41 og 1.3.—31.3.43 kst. pm. Esrum hhv. Ballerup. 1.3.44 postmester i Sommersted. 31.12.61 afsked. Bopæl: Dannebrogvej, 4654 Fakse Ladeplads.
- Iversen, K. A.**, f.16.8.83 i Horslunde. P.1.10.99. Fagp.50.03. 1.5.05 mhp. 1.5.09 ass. Thisted. 1.12.10 Odense. 1.11.12 jbp.I Kh. 1.11.36 oass. jbp.I Kh. 31.8.53 afsked. Bopæl: Puggårds-gade 4, 1., 1573 Kh. V.
- Jacobsen, C.**, f.15.8.97 på Frberg. P.1.10.15. Fagp.I 77.19. 1.10.19 mhp. 1.10.21 ass. Maribo. 1.10.27 Kh. 1.9.28 girokt. Fagp.II 37.30. 1.5.31 jbp.I Kh. 1.5.37 Kh. 1.2.40 oass. Kh. 1.3.48 ktr. Vejle. 1.10.57 postmester i Frværk. 31.8.67 afsked. Bopæl: Hillerødholms Allé 83, 2. tv., 3400 Hillerød.
- Jacobsen, G. E. B.**, frk., f.26.1.93 i Varde. T.12.8.09. Fagp. 69.11. 1.6.11 mhp. 1.12.18 ass. Kh.htg. 28.2.50 afsked. Bopæl: Østbanegade 35, St., 2100 Kh. Ø.
- Jacobsen, J.**, løjtnant, f.27.5.91 i Varde. P.1.9.07. Fagp. 66.11. 1.5.11 mhp. 1.6.16 ass. Ringsted. 1.10.16 Odense. 1.8.19 Kolding. Fagp.II 51.21. 1.5.27 Kh. 1.11.27 jbp.I Kh. 1931 sommerposteksp. Snekersten. 1.7.31 oass. Kh. 1.8.39 ktr. Kh. 1.6.51 postmester ved indlevpkt. 7. 31.5.61 afsked. Bopæl: Georginevej 3, 2. th., 2300 Kh. S.
- Jacobsen, R.**, R*, f.17.3.92 i Framlev. P.1.5.14 som reservepostbud. 1.6.17 postbud. Postbudfagp.52(udm.).20. 1.8.20 overpakmester. 1.1.22 elevudd. Fagp.I 94.23. 1.4.23 mhp. 1.4.24 ass. Kalundborg. Fagp.II 55.26. 1.5.29 jbp.I Kh. 1.5.32 Kh. 1.10.34 oass. Kh. 1.12.43 ktr. Kh. 1.2.52 postmester i Haslev. 31.3.62 afsked. Bopæl: Falkoner-gårdsvej 15, 1., 1959 Kh. V.
- Jacobsen, R. I.**, fru (f. Beck), f.19.9.09 i Esbjerg. P.&T. 15.9.31 som ekstrakontraktist. 1.2.34 kontorist. 1.9.35 elev. Fagp.I 74.37. 1.5.37 mhp. 1.5.40 ass. Store-Heddinge. 1.4.41 Skanderborg. 1.11.58 oass. Århus. 30.9.68 afsked. Bopæl: Rosenvangs Allé 199 B, 8270 Højbjerg.

Pensionerede tjenestemænd.

- Jacobsen, S. G., fru (f. Kofoed), f.27.6.88 på Store Bukkegård pr. Aklirkeby. T.11.11.07. Fagp.64¹⁴/12.10. 1.2.10 mhp. 1.7.13 ass. Kh. htg. 30.6.53 afsked. Bopæl: Mariendalsvej 40, 2. tv., 2000 Kh. F.
- Jacobsen, U. M. A., fru (f. Jacobsen), f.24.3.93 i Kh. T.1.9.10. Fagp.85.11. 1.6.11 mhp. 1.4.18 ass. Kh. T. 1.12.38 oass. Kh. htg. 1.10.50 ktr. Kh. htg. 31.12.60 afsked. Bopæl: Randersgade 68, 3. tv., 2100 Kh. Ø.
- Jakobsen, A. J. F., R*, f.15.10.97 i Frhavn. P.1.10.13. Fagp. 88.16. 1.10.18 mhp. 1.10.19 ass. Alborg. Fagp.II 57.24. 1.11.29 jbp.2 Alborg. 1.7.32 jbp.2 Frclia. 1.11.36 Frclia. 1.9.37 oass. Esbjerg. 1.4.44 ktr. Odense. 1.6.47 overkontrollør jbp.2 Frclia. 1.10.54 postmester i Nakskov. 31.10.67 afsked. Bopæl: Sletterhagevej 33, 2. th., 8240 Risskov.
- Jakobsen, H. E., fru (f. Jepsen), f.2.3.01 i Brande. T.1.9.18. Fagp.97.19. 1.5.19 mhp. 1.9.24 ass. Frclia T. 1.8.25 Vejle. 15.11.28 Brande. 21.10.29 Herning. Postfagp.48.30. 1.5.31 Kh. Fagp.II 44.33. 1.9.42 oass. Kh. 1.6.51 ktr. Kh. 1.3.61 postmester ved indvepstk. 31. 30.4.68 afsked. Bopæl: Dyrehavegårdsvej 50 C, 2800 Lyngby.
- Jensen, A., R*, f.17.9.85 i Nr.Aby. P.12.2.03. Fagp.62.08. 1.5.08 mhp. 1.5.13 ass. Nykøbing M. 1.7.31 oass. Nykøbing M. 1.5.39 postmester i Hundested. 31.5.55 afsked. Bopæl: 3390 Hundested.
- Jensen, A. H., R*, f.16.3.99 i Skodsbøl. P.1.9.20. Fagp.I 83.23. 1.9.23 mhp. 1.9.26 ass. Viborg. 1.5.27 Ringkøbing. 1.5.28 Kh. 10.9.28 Hobro. Fagp.II 41.30. 1.5.31 Hjørring. 1.4.44 oass. Vejle. 1.4.52 ktr. Hjørring. 1.2.59 postmester i Fåborg. 31.3.68 afsked. Bopæl: Svanelundsvej 28, 9800 Hjørring.
- Jensen, A. J., fru (f. Nielsen), f.6.7.02 i Frclia. T.1.1.19. Fagp.96.19. 1.9.18 mhp. 1.1.25 ass. Frclia T. 29.4.34 Århus T. 1.4.45 oass. Århus T. 31.5.59 afsked. Bopæl: Postkontoret, 3480 Fredensborg.
- Jensen, A. P. L., f.5.8.01 i Frclia. T.1.9.17. Fagp.85.18. 1.10.18 mhp. 1.9.23 ass. Frclia T. 1924 radiocertifikat af I. kl. 1.1.25 Ringkøbing. 1.6.25 Frclia T. 1927 elektrikerkursus ved St. Nord. 28.9.32 Frclia. Postfagp.52.33. 1.1.34 Frclia T. 29.4.34 Ringkøbing. 1935 forstærkerkursus. Fagp.II 57.36. 1.9.36 Esbjerg. 1.5.41 oass. Ribe. 1.10.—31.10.42 kst. pm. Ribe. 1.3.48 ktr. Esbjerg. 1.3.56 postmester i Skærbæk 30.9.67 afsked. Bopæl: Egenæsvej 6, 4571 Grevinge.
- Jensen, A. W., R*, f.14.9.90 i Nyborg. P.30.9.06. Fagp.78.10. 1.5.10 mhp. 1.10.15 ass. Odense. Fagp.II 61.18. 1.11.22 Kh. 1.5.25 jbp.1 Kh. 1.7.31 oass. Kh. 1.5.37 ktr. Kh. 1.3.49 post- og telegrafkasserer Kh. 31.8.57 afsked. Bopæl: Mariendalsvej 42, 3., 2000 Kh. F.
- Jensen, Ewart, kgl. translatør i engelsk & statsaut. translatør i spansk, f.4.9.95 i Vestervig. P.1.10.12. Fagp. 93.15. 1.5.17 mhp. 1.10.19 ass. Glamsbjerg. 1.6.20 Kh. Fagp.II 61.23. 4.2.—31.3.24 kst. pm. Borre. 1.10.26 girokt. 1.7.31 gdir. 1.5.36 oass. gdir. 1.4.47 ktr. gdir. 1.9.55 postmester i Jyderup. 30.9.65 afsked. Bopæl: Nordvestvej 5, 4300 Holbæk.
- Jensen, E. F., fru (f. Petersen), f.24.8.85 i Århus. T.4.8.05. 1.2.06 mhp. Fagp.76¹⁴/07. 1.5.07 ass. Århus. 1.1.09 Alborg. 1.2.19 Kh.T. 1.5.26 ktr.II Kh.T. 1.5.37 ktr. Kh.htg. 31.8.50 afsked. Bopæl: Fortegården, Sletterhagevej 47. 1. tv., 8240 Risskov.
- Jensen, E. I. M., fru (f. Nielsen), f.5.12.01 i Nyborg. T.1.1.19. Fagp.93.19. 1.9.19 mhp. 1.1.25 ass. Korsør. Postfagp. 35.30. 27.4.30 Kh. T. 1.5.32 Kh. 1.4.48 oass. Kh. 31.12.68 afsked. Bopæl: Frederiksberg Allé 60, 3., Havehus, 1820 Kh.V.
- Jensen, E. L. H., frk., f.3.7.98 på Thurs. T.1.4.16. Fagp. 82.16. 1.1.17 mhp. 1.7.20—31.5.21 u.f.n.r. 1.3.23 ass. Svendborg. 1.6.23 Kh. T. 1.11.23 Svendborg. Postfagp.35.30. 1.5.31 ass. Kh. rtf. 31.7.65 afsked. Bopæl: Willemoesgade 72, 4., 2100 Kh. Ø.
- Jensen, E. M., frk., f.9.1.84 i Haderslev. 14.10.05 i tysk telegraf. 1.6.20 overgået i dansk telegraf. som telefonist II Haderslev. 1.6.21 telefonist I Haderslev. 1.9.21 elevudd. Frclia. 1.2.22 Haderslev. Fagp.90.22. 1.2.23 ass. Haderslev. 31.1.54 afsked. Bopæl: Rådmandsvej 24, 6100 Haderslev.
- Jensen, H. F. D., frk., f.22.1.94 i Trollesgave. T.2.1.14. Fagp.70.14. 1.10.14 mhp. 1.2.19 ass. Nykøbing Fl. 31.1.64 afsked. Bopæl: Østre Allé 15, st., 4800 Nykøbing Fl.
- Jensen, I., frk., f.6.5.00 i Thistrup. T.1.2.17. Fagp. 82.18. 1.6.18 mhp. 1.2.23 ass. Thisted. 1.9.28 Kh. T. Postfagp. 44.30. 1.5.31 Kh. 1.11.46 oass. Kh. 30.6.67 afsked. Bopæl: Under Elmene 16, 3., 2300 Kh. S.
- Jensen, I., frk., f.3.3.02 i Holsted. T.15.5.19. Fagp.103.21. 1.6.22 mhp. 1.6.25 ass. Frclia. T. 26.9.27 Tønder. 1.4.29 Kh. T. Postfagp.44.31. 1.5.31 Kh. 1.4.48 oass. Kh. 31.3.69 afsked. Bopæl: Herningsgade 10, 1., 2100 Kh. Ø.
- Jensen, J., cand. polit., R¹, fhv. redaktør af Post- og Telegrafhåndbogen, f.6.6.93 i Gejsing, Andst sogn. P.15.9.09. Fagp.106(udm.).13. Tildelt Joseph Michaelssens mindemedalje. 1.5.13 mhp. 1.8.15 ass. revisionen. 1.10.16 gdir. 1.7.21 sekretær gdir. 1.8.29 fuldmægtig gdir. 1.3.35 ekspeditionssekretær gdir. 1.1.43 kontorchef gdir. 30.6.63 afsked. Bopæl: Ole Bruuns Vej 14, 2920 Chlund.
- Jensen, J., frk., f.26.6.98 i Frhavn. P.1.3.19. Fagp.I 87.22. 1.3.22 mhp. 1.3.25 ass. Haderslev. 1.5.27 Ålestrup. 1.5.28 Sæby. 1.9.29 Frhavn. 1.8.37 Års. 1.11.39 ass. Sæby. 30.6.65 afsked. Bopæl: Hans Grams Vej 9, 9300 Sæby.
- Jensen, J. P., R*, D.M., f.4.6.88 i Skelde. 21.5.07 i tysk posttj. 30.11.11 ass. eksamen. 1.4.18 postass. (etatsmæssig). 20.5.20 overgået i dansk posttj. som ass. Kh. 15.6.21 gdir. 2.12.24 opm.s kt. 1928 radiocertifikat af II. kl. 1.4.28 ktr. II Kh. 1.10.30 opm.s kt. 1.5.31 ktr. I opm.s kt. 5.2.—23.2.32, 16.6.—23.7.32, 1.5.—31.8.34 kst. og 1.9.34 postinspektør ved overpostmesterembedet. 1.4.42 overpostinspektør i 2.distrikt. 30.6.58 afsked. Bopæl: Tornerosevej 91, st., 2730 Herlev.
- Jensen, J. P., kgl. translatør i fransk, f.26.11.88 i Skanderborg. P.1.8.04. Fagp.55.07. 1.11.07 mhp. 1.5.14 ass. Kh. 1.12.35 postmester ved indvepstk.32. 30.11.53 afsked. Bopæl: Grenågade 3, st. th. 2100 Kh. Ø.
- Jensen, J. P. V. B., f.6.9.94 i Sct. Jørgensbjerg. P.1.10.12. Fagp.61.15. 1.10.18 mhp. 1.10.19 ass. Kh. 1.6.43 oass. Tåstrup. 1.5.47 Roskilde. 1.5.54 postmester i Græsted. 30.9.64 afsked. Bopæl: Bakkevej 5, 3230 Græsted.
- Jensen, K. G. M. B., kaptajn, R¹, f.24.5.94 i Kh. P.1.4.11. Fagp.83.14. 1.5.14 mhp. 1.6.19 ass. Kh. Fagp.II 60.26. 1.10.26 gdir. 1.7.31 oass. 1.Indgistr.s kt. 1.9.36 ktr. gdir. 1.2.39 1.Overpostinsp. 1.11.42 postinspektør i 3.distrikt. 1.3.53 postmester ved Frberg postkontor. 31.5.64 afsked. Bopæl: Forchammersvej 4, st. th., 1920 Kh. V.
- Jensen, K. M., frk., f.17.1.87 i Århus. T.28.9.06. Fagp. 80⁵/10. 1.4.07 mhp. 1.2.12 ass. Århus T. 31.1.57 afsked. Bopæl: Strandparken 8, 2. tv., 8000 Århus C.
- Jensen, L., R¹, f.19.2.97 i Durup. P.1.10.13. Fagp. 78.16. 1.7.16—30.6.18 u.f.n.r. (tj. på St. Nord's station i Gøteborg). 1.10.19 mhp. 1.10.21 ass. Kh. 15.1.23 Thorshavn. 2.10.25 Skive. 1.5.26 Thorshavn. Fagp.II 40.26. 1.8.31 Sønderborg. 12.12.32 jbp.2 Frclia. 1.12.37 oass. jbp.2 Frclia. 1.1.44 Frhavn. 1.6.44 ktr. Skive. 1.10.46 overkontrollør jbp.1 Kh. 1.7.53—31.8.54 kst. pm. Thorshavn. 1.8.54 jernbanepostmester ved jbp.1 Kh. 28.2.67 afsked. Bopæl: J. E. Ohlsens Gade 9, 2., 2100 Kh. Ø.
- Jensen, Magnus, f.28.2.99 i Nyborg. P.1.10.15. Fagp.I 67.19. 1.10.19 mhp. 1.10.21 ass. Kh. 1.5.22 Gramby. 1.5.24 Gråsten. Fagp.II 45.27. 1.11.27 Odense. 1.11.30 Frclia. 1.4.31 jbp.2 Frclia. 1.4.37 Odense. 1.6.40 oass. Odense. 1.4.48 ktr. Odense. 1.10.54 postmester i Brædstrup. 31.1.67 afsked. Bopæl: Kollektivhus »Hanneruphus«, Viaduktvej 5-43, 7000 Frclia.
- Jensen, M. N., f.26.6.01 i Vejle. T.1.9.17. Fagp.88.18. 1.6.18 mhp. 1922 deltager i Wheatstone ved den internationale telegrafkonkurrence i Berlin. 1.9.23 ass. Kh. T. 1.11.29—26.4.30 tj. på St. Nord's station i London. Postfagp.46.32. Fagp.II 48.34. 1935 forstærkerkursus. 1939 bestyrer af Det rullende Postkontor. 1.9.41 oass. Kh. 1.7.46 Kh. rtf. 1.4.49 ktr. Kh. rtf. 30.6.68 afsked. Bopæl: Aløkkevej 27, 2., 2720 Vanløse.

Pensionerede tjenestemænd.

- Jensen, O. A.**, f.22.9.96 i Nakskov. P.1.10.13. Fagp.96.16. 1.1.18 mhp. 1.10.19 ass. Nakskov. Fagp.II 54.27. 1.11.27 Kh. 1.9.28 girokt. 1.10.34 oass. girokt. 1.6.43 ktr. girokt. 1.10.48 bogholder girokt. 31.8.65 afsked. Bopæl: Sophus Schandorphns Vej 17, 2800 Lyngby.
- Jensen, P. E., R***, f.3.11.04 i Hald. P.1.10.12. Fagp.88.15. 1.1.17 mhp. 1.10.19 ass. Grenå. 1.5.20 Hadsten. Fagp.II 47.23. 1.5.36 oass. Vejle. 1.10.43 ktr. Nykøbing M. 1.12.49 postmester i Nordborg. 1.11.54 postmester i Bogense. 30.4.64 afsked. Bopæl: Ålborggade 1, 1., 8000 Århus C.
- Jensen, P. G.**, f.6.11.83 i Kh. P.1.9.99. 1.6.03 mhp. 1.2.09 ass. Kh. 1.5.25 ktr.II Kh. 30.11.48 afsked. Bopæl: Marievej, 2740 Skovlunde.
- Jensen, P. K. K.**, frk., f.1.6.95 i Råby. T.1.9.12. Fagp.76.13. 1.6.13 mhp. 1.10.19 ass. Århus. 1.5.20 ass. Kh.htg. 31.10. 62 afsked. Bopæl: Willemoesgade 70, 4., 2100 Kh. Ø.
- Jensen, R. E. A.**, frk., f.2.9.98 i Kh. P.1.10.16. 1.1.17 kontorist. 1.10.34 kontorass.II. 1.4.46 kontorass.I 1.4.61 overkontorassistent girokt. 31.5.66 afsked. Bopæl: Enghavevej 70, 4., 1674 Kh. V.
- Jensen, Vilh.**, R, f.3.2.92 i Usserød. P.1.9.07. Fagp.103.11. Tildelt Joseph Michaëlsens mindemedalje. 1.5.11 mhp. 1.3.17 ass. Holte. 27.4.19 Kh. 1.1.20 gdir. Fagp.II 64.22. 1.7.28 ktr. II gdir. 1.7.30 ktr. I 1.oversinp. 21.9. kst. og 1.12.38 postinspektør i 1.district. 1.4.39 postinspektør i 2.district. 1.7.45 postmester ved Sønderbro postkontor. 28.2.62 afsked. Bopæl: Islands Brygge 19, 2. tv., 2300 Kh. S.
- Jensen, V.**, f.1.2.02 i Frčia. T.1.9.18. Fagp.105.19. 1.5.19 mhp. 1.9.24 ass. Frčia. T. 1930 kursus i stationsteknik ved St. Nord. 1.7.47 oass. Frčia. T. 1.9.60 ktr. Frčia. T. 30.4.69 afsked. Bopæl: Æblevej 5, 7000 Frčia.
- Jentsch, I.**, fru (f. Baadsgaard), f.2.11.91 i Århus. T.1.9.11. Fagp.93.12. 1.6.12 mhp. 1.12.16 ass. Århus T. 1.6.17 Thisted. 1.1.20 Kh. rtf. 1.4.57 ass. Kh. R. 31.12.58 afsked. Bopæl: Gl. Kongevej 130, 3. tv., 1850 Kh. V.
- Jepsen, J. V.**, f.11.7.00 i Frčia. T.1.9.16. Fagp.83.17. 1.6.17 mhp. 1.9.22 ass. Frčia T. 1922 2.premie i Wheatstone ved den internationale telegrafkonkurrence i Berlin. 6.12.27 Lemvig. Postfagp.40.29. 31.3.29 Frčia T. Fagp.II 37.33. 1.3.35 Frčia. 1.10.40 oass. Ringsted. 1.12.51 postmester i Løkken. 31.7.67 afsked. Bopæl: Vegavej 76, 1., 9000 Ålborg.
- Jepsen, P. N.**, f.3.1.93 i Nordby Fanø. P.1.3.10. Fagp.56.13. 1.5.13 mhp. 1.2.18 ass. Stege. 1.10.19 Korsør. 1.10.23 Ringsted. 1.3.27 Nordby Fanø. 1.11.34 Svendborg. 1.5.37 oass. Svendborg. 1.4.44 postmester i Nørre Nebel. 30.9.58 afsked. Bopæl: Sprøjtehuspladsen, 6720 Nordby, Fanø.
- Jerntvød, K. M. L.**, fru (f. Müller), cand. phil., f.18.2.94 i Gentofte. T.2.1.14. Fagp.97.14. 1.10.14 mhp. 1.3.19 ass. gdir. 1.1.28 Kh. R. 1.4.46 oass. Kh. R. 1.4.51 ktr. gdir. 1.10.51 oass. Kh. R. (e. ans.). 30.4.61 afsked. Bopæl: Lilie Strandvej 18 G, 4. tv., 2900 Hellerup.
- Jespersen, B. C. O.**, f.2.10.98 i Thisted. P.1.10.14. Fagp.I 60.17. 1.10.19 mhp. 1.10.20 ass. Århus. 1.3.23 Horsens. Fagp.II 49.27. 1.5.28 Århus. 1.5.31 jbp.I Kh. 1.5.37 Kh. 1.3.39 oass. Herring. 1.4.46 ktr. Ringsted. 1.4.51 Næstved. 1.4.55 postmester i Slangerup. 31.10.65 afsked. Bopæl: Grønlandsvej 16, 1. th., 4700 Næstved.
- Jespersen, C. K. A.**, R*, f.24.10.76 i Østermarie. P.3.5.93. 1.9.02 mhp. 1.6.03 ass. Store-Heddinge. 1917 sommerposteksp. Espergårde. 1.6.19 ktr.III og 1.9.19 ktr.II Hjørring. 1.3.25 ktr.I Viborg. 1.9.33 postmester i Lemvig. 31.10.46 afsked. Bopæl: Frederiksborgvej 12B, 4., 2400 Kh. NV.
- Jespersen, H. P. K.**, f.10.8.93 i Nyker. P.15.9.09. Fagp.64.13. 1.5.13 mhp. 1.9.18 ass. Akkirkeby. 27.4.19 Maribo. 13.7.-30.9.29 kst. pm. Maribo. 1.5.37 oass. Maribo. 1.12.42 postmester på Fejø. 1.2.52 postmester i Nysted. 31.8.63 afsked. Bopæl: Kirkestien 10, 4880 Nysted.
- Jessen, A.**, fru (f.Jensen), f.27.6.99 i Vestermarie. T.1.1.18. Fagp.97.18. 1.10.18 mhp. 1.2.21-31.1.22 u.f.nr. 1.1.25 ass. Kh. rtf. 1.4.43 oass. Kh. rtf. 1.12.47 gdir. 1.4.51 ktr. gdir. 30.6.69 afsked. Bopæl: Bryggervangen 22, 4. mf. th., 2100 Kh. Ø.
- Jessen, M. R. v.**, frk., f.7.1.91 i Struer. T.12.10.07. Fagp. 67²/₃.09. 1.5.09 mhp. 1.2.16 ass. Kh.htg. 30.9.57 afsked. Bopæl: Rebekkevej 7 B, 1. tv., 2900 Hellerup.
- Johannsen, E. S.**, frk., f.14.8.00 i Nørre-Aby. T.1.6.19. 1.9.20 kontorist. 1.5.41 kontorass.II. 1.4.47 kontorass.I. 1.12.62 overkontorassistent Odense T. 31.8.67 afsked. Bopæl: Langelinie 171, 5000 Odense.
- Johansen, J. A.**, R*, f.20.4.92 i Silkeborg. P.15.9.08. Fagp.92.12. 1.5.12 mhp. 1.5.17 ass. Randers. 1.4.18 Århus. 1.5.21 Silkeborg. Fagp.II 60.21. 1.7.31 oass. Silkeborg. 1.5.38 ktr. Herring. 1.5.45 postmester i Løgstør. 30.11.61 afsked. Bopæl: Søndergade 27, 2., 8600 Silkeborg.
- Johansen, S. S.**, f.15.2.99 i Frčia. T.1.9.16. Fagp.85.17 1.6.17 mhp. 1.9.22 ass. Frčia T. 1.5.28 Frčia. Postfagp.41.29. 31.3.29 Kalundborg. 1.5.32 Holbæk. 5.11.-31.12.40 kst. pm. Svinninge. 1.4.45 oass. Brønderslev. 1.12.52 postmester i Hasle. 1.7.58 postmester i Svinninge. 30. 9.66 afsked. Bopæl: Parkvej 22, 4., 4700 Næstved.
- Juhlert, E. F. S.**, f.29.4.98 i Storvorde. P.1.10.14. Fagp.I 74.17. 1.10.19 mhp. 1920 tj. under C.I.S. 1.10.20 ass. Tønder. 1.7.22 Thorshavn. 9.10.24 Korsør. 16.11.24 Ålborg. Fagp.II 49.25. 1.6.25 Thorshavn. 1.5.36 oass. Thorshavn. 1.9.46 postmester i Lohals. 30.4.65 afsked. Bopæl: Jernbanebakken 2, 2., 2800 Lyngby.
- Junge, S.**, fru (f. Junge), f.9.2.97 i Ringkøbing. T.1.11.15. Fagp.96.16. 1.8.16 mhp. 1.11.21 ass. Haderslev. 1.2.25 Århus T. 1.4.53 oass. Århus T. 31.3.64 afsked. Bopæl: Tammerisvej 17, 8240 Riskov.
- Justesen, N. S. B.**, f.21.8.00 i Fredsø, Nykøbing M. P.1.9.18. Fagp.I 52.21. 1.9.21 mhp. 1.9.24 ass. Ålestrup. 1.5.27 Kh. Fagp.II 38.31. 1.11.35 jbp.I Kh. 1.11.41 Kh. 1942 sommerposteksp. Snekersten. 1.4.44 oass. Kh. 1.2.45 jbp.I Kh. 1.3.49 Kh. 1.4.52 ktr. Kh. 31.10.68 afsked. Bopæl: Carl Johans Gade 7, 2100 Kh. Ø.
- Jørgensen, D. D. F. C.**, fru (f. Theill), f.2.1.88 i Frčia. T.20.7.05. 1.3.06 mhp. Fagp.82²/₃.08. 1.2.13 ass. Nakskov. 1.6.13 ass. Frčia T. 31.3.54 afsked. Bopæl: Jernbanegade 6, lejl. 35, 7000 Fredericia.
- Jørgensen, G. T.**, f.17.7.22 i Assens. P.&T.1.9.39. Fagp.I 62.42. 1.9.42 mhp. 1.4.46 ass. Kh. Fagp.II 41.50. 1.6.50 jbp.I Kh. 1.11.55 oass. Kh. 1.11.59 ass. Kh. 1.9.63 oass. Kh. 31.3.65 afsked. Bopæl: Hoffmeyersvej 63, st., 2000 Kh. F.
- Jørgensen, H.**, f.1.4.95 i Odense. T.1.9.11. Fagp.78.12. 1.6.12 mhp. 1.10.19 ass. Frhavn. 1.10.26 Esbjerg. 1.5.32 Kh. T. 1.5.37 oass. Kh.htg. 1.4.49 ktr. Kh.htg. 31.12.60 afsked. Bopæl: Julius Valentiners Vej 39, st., 2000 Kh. F.
- Jørgensen, H. E.**, f.9.3.83 i Østbirk. P.1.1.00. Fagp.57.03. 1.5.05 mhp. 1.5.09 ass. Nibe. 1.5.10 Vejle. 16.10.21 Kh. 1.12.27 ktr.II Århus. 1.12.37 postmester i Knebel. 31.3.53 afsked. Bopæl: Enghavevej 25, 8260 Viby J.
- Jørgensen, H. J. Fog.**, f.21.7.88 i Bramminge. P.1.10.04. Fagp. 72.07. 1.11.07 mhp. 1.8.13 ass. Kh. 1.10.18 jbp.I Kh. 1.7.31 oass. Kh. 1.5.34 ktr. Kh. 1.4.44 postmester ved indlevpkt.12. 30.4.56 afsked. Bopæl: N. J. Fjords Allé 10, 2., 1957 Kh. V.
- Jørgensen, H. J. L.**, kaptajn, R*, D.M., f.14.12.81 i Kh. P.2.1.99. 1.3.03 mhp. 1.5.08 ass. Kh. 1.6.24 ktr.II Kh. 1.9.28 ktr.I Kh. 1.7.31 overkontrollør Kh. 1.10.36 postmester ved omkarteringspostkontoret. 31.12.51 afsked. Bopæl: Nylandsvej 80, 2000 Kh. F.
- Jørgensen, H. K.**, løjtnant, R*, f.19.1.91 i Eiby. P.28.10.07. Fagp.94.11. 1.5.11 mhp. 1.2.16 ass. Ringsted. 1.6.19 Kh. Fagp.II 47.23. 1929 sommerposteksp. Skodsborg. 1.7.31 oass. Kh. 1.12.37 ktr. Kh. 1.5.42 overkontrollør Kh. 1.7.49 postmester ved Lyngby postkontor. 31.1.61 afsked. Bopæl: Stenagervej 23 B, 2900 Hellerup.
- Jørgensen, J. P.**, f.29.11.01 i Vrold. T.1.1.18. Fagp.79.18. 1.10.18 mhp. 1.1.24 ass. Silkeborg. Postfagp.46.30. 1.9.45 oass. Silkeborg. 1.4.53 postforvalter ved posteksp. Silkeborg 1. 1.4.63 post- og telegrafkasserer i 21.kl. Silkeborg. 31.7.65 afsked. Bopæl: Richtersvej 13, 8600 Silkeborg.

Pensionerede tjenestemænd.

- Jørgensen, P.**, f.16.1.94 i Kh. P.1.3.10. Fagp.60.13. 1.5.13 mhp. 1.2.19 ass. Kh. 1.5.37 oass. Kh. 1.4.50 ktr. Kh. 30.6.61 afsked. Bopæl: Præstegårds Allé 17, 1., 2700 Brønshøj.
- Jørgensen, R. L.**, R¹, f.1.3.86 i Tranekær. P.1.12.02. Fagp. 92.06. 1.5.07 mhp. 1.5.11 ass. Kalundborg. 1920 tj. under C.I.S. 1.6.20 Nordborg. 1.11.27 postmester Tandslæt. 1.2.32 ktr. Sønderborg. 1.4.34 postmester i Gråsten. 1.9.39 postmester i Åbenrå. 31.3.56 afsked. Bopæl: Forstallé 7, 6200 Åbenrå.
- Jørgensen, R. M. A. C.**, frk., f.19.12.89 i Randers. P.1.9.07. Fagp.65.11. 1.5.11 mhp. 1.5.15 ass. Kh. 1.9.37 oass. Kh. 30.9.56 afsked. Bopæl: Gl. Vartovvej 28, 3., 2900 Hellerup.
- Karmark, E. H. K.**, frk., f.8.1.00 i Grenå. P.1.3.17. Fagp.I 95.20. 1.3.20 mhp. 1.3.23 ass. Kh. 1.11.26—30.4.27 u.f.nr. 1.5.53 gdir. 1.2.56 Nykøbing Fl. 1.10.58 ass. gdir. 31.1.67 afsked. Bopæl: Vinkelhuse 43, 1., 2770 Kastrup.
- Karn, A. E. L.**, f.4.12.97 i Hellerup. P.1.10.14. Fagp.I 64.17. 1.10.19 mhp. 1.10.20 ass. Søllested. 1.5.21 Vordingborg. 1.5.23 Kh. 1.4.51 oass. Kh. 31.12.64 afsked. Bopæl: Dyssegårdsvej 63, 2860 Søborg.
- Kinch, A. M. N.**, fru (f. Olsen), f.20.4.01 i Kh. T.6.1.17. Fagp.88.19. 1.9.19 mhp. 1.2.23 ass. Hornbæk. 1.3.23 ass. Kh. rtf. 30.4.68 afsked. Bopæl: Goldschmidtsvej 16, 2000 Kh. F.
- Kjeldmand, S. J. R.**, R², løjtnant, f.1.7.93 i Kolby Kås. P.1.4.11. Fagp.69.14. 1.5.15 mhp. 1.7.18 ass. Skjern. 27.4.19 Føllenslev. 1.5.21 Køge. Fagp.II 53.22. 1.8.26 jbp.1 Nyborg. 4.1.28 Nyborg. 1.2.28 Kh. 1.3.28 jbp.1 Kh. 1.10.32 Kh. 1934 sommerposteksp. Snekkersten. 1.4.35 oass. Kh. 1.12.43 ktr. Kh. 7.6.—31.8.45 kst. pm. Tåstrup. 25.2.46 —31.5.47 kst. pm. Frederiksværk. 1.12.53 postmester ved indlevpkt. II. 31.7.63 afsked. Bopæl: Magnoliavej 28, 2500 Valby.
- Kjær-Nielsen, K.**, fru (f. Kjeldgaard), f.25.12.01 i Silkeborg. P.1.9.18. Fagp.I 61.21. 1.9.21 mhp. 1.9.24 ass. Silkeborg 1.5.28 Holbæk. 1.11.30 ass. Bramminge. 30.6.55 afsked. Bopæl: Fengers Allé 14, 6740 Bramminge.
- Klensø, F. L.**, f.8.8.01 i Hobro. T.1.9.18. Fagp. 76.19. 1.9.19 mhp. 1.9.24 ass. Slagelse. 1.11.26 Odense. Postfagp. 49.31. Fagp.II 47.34. 1.8.42 oass. Nyborg. 1.4.50 ktr. Vordingborg. 1.3.54 ktr. Odense. 30.9.68 afsked. Bopæl: Læssøgade 13, 3., 5000 Odense.
- Klensø, G.**, frk., f.28.8.97 i Kh. T.1.11.15. Fagp.87.16. 1.8.16 mhp. 1.11.21 ass. Kh.T. 9.1.23 gdir. 21.6.27 ass. Kh.rtf. 30.4.57 afsked. Bopæl: Sofievej 14, 1., 2840 Holte.
- Klensø, S. G.**, f.4.7.00 i Kh. T. 1.9.17. Fagp. 82.18. 1.6.18 mhp. 1.4.—30.9.23 u.f.nr. 1.3.24 ass. Kh. T. 1.1.32 materieldep. 1.5.44 Kh. htg. 1.4.49 oass. Kh. htg. 1.8.59 ktr. Kh. htg. 31.8.67 afsked. Bopæl: Toftevej 17, 2840 Holte.
- Klim, A. E.**, R², f.23.7.89 i Kh. P.8.5.05. Fagp.68.09. 1.5.09 mhp. 1.8.14 ass. Kh. Fagp.II 43.21. 1930 sommerposteksp. Skodsborg. 1.7.31 oass. Kh. 1.8.35 ktr. Kh. 1.2.49 postmester ved indlevpkt.2, 31.7.59 afsked. Bopæl: Ved Klosteret 8, st. th., 2100 Kh. Ø.
- Klüwer, H. A.**, f.20.11.96 i Horsens. T.1.9.13. Fagp. 74.14. 1.6.—30.9.14 ude af grafvy. 1.10.14 mhp. 1.1.20 ass. Kh.T. 1.11.29—16.4.30 tj. på St.Nord.s station i London. 1937 kursus i kabelmaling og stationsteknik ved St.Nord. 1.10.40 oass. Kh. htg. 1.4.50 ktr. Kh. htg. 30.11.63 afsked. Bopæl: Sirgræsvej 64, 1. tv., 2770 Kastrup.
- Klänning, A. F.**, R², f.26.3.97 i Kh. T.1.10.20 som tegner. 1.2.31 telegrafmester II 1.ingdistr. (Kh.). 1.9.34 P.&T.s værksteder. 1.10.34 telegrafmester 2.ingdistr. (Åbenrå). 31.3.54 afsked e. ans. 1.4.56 telegrafmester i 18. lkl. 2.ingdistr. (Åbenrå). 1.4.61 ingeniør i 21.lkl. 2.ingdistr. (Åbenrå). 30.4.66 afsked. Bopæl: Lindsnakvej 1, 6200 Åbenrå.
- Knudsen, H. T.**, f.5.8.99 i Vrold. T.9.9.16. Fagp.98.19. 1.5.19 mhp. 1.10.22 ass. Århus T. Postfagp.35.29. 1932 forstærkerkursus og kursus i måle- og splidseteknik. 1.5.42 oass. Århus T. 1.4.47 ktr. Århus T. 1.4.58 overkontrollør Århus T. 30.9.66 afsked. Bopæl: Marselis Boulevard 76, 3., 8000 Århus C.
- Knudsen, P.**, civilingeniør, f.1.11.87. T.1.2.19. 1.9.19 ingeniørass. radioingjt. 1.5.37 radiofonitj. 1.4.41 gdir. 1.4.46 telegrafingeniør III telegraflaboratoriet. 30.11.57 afsked. Bopæl: Bornholmegade 1, 3., 1266 Kh. K.
- Knudsen, T.**, f.1.7.83 i Hallund. P.5.2.02. Fagp.58.07. 1.11.07 mhp. 1.5.13 ass. Frčia. 1.11.35 postmester i Neksø. 31.7.53 afsked. Bopæl: Møllebakkehuset, Oxholm, 9460 Brovst.
- Kofoed, H. P. I.**, f.17.9.92 i Rønne. P.15.9.08. Fagp.82.12. 1.5.12 mhp. 1.10.17 ass. Kh. 2.10.19 Holbæk. Fagp.II 56.25. 1.11.31 oass. Kh. 1.5.41 ktr. Kh. 1.10.51 postmester ved indlevpkt. 5. 30.4.62 afsked. Bopæl: Sundvej 1, 3., 2900 Hellerup.
- Kok, H. C.**, frk. f.25.12.99 i Århus. T.1.1.19. Fagp.103.19. 1.9.19 mhp. 1.1.25 ass. Århus T. 9.12.29 Kalundborg. Postfagp.50.31. 1.5.32 Kolding. 1935 forstærkerkursus. Fagp.II 51.37. 1.5.41 oass. Kolding. 1.9.47 ktr. Århus T. 31.5.67 afsked. Bopæl: Trøjborgvej 2 C, 2., 8200 Århus N.
- Kolbjørn, A. M. K.**, fru (f. Olsen), f.7.5.99 i Århus. T.1.9.16. Fagp. 80.17. 1.6.17 mhp. 1.9.22 ass. Kh.rtf. 1.6.52 oass. Kh. rtf. 31.12.66 afsked. Bopæl: Maglebo 11, 1. tv., 2770 Kastrup.
- Kolding, A. J.**, f.17.7.87 i Holmgård, Sæby, Salling. P.1.8.06. Fagp.48.10. 1.5.10 mhp. 1.5.15 ass. Hurup. 1.5.16 Holstebro. 1.7.31 oass. Holstebro. 1.9.33 postmester Ulfborg. 1.11.39 postmester i Nibe. 31.7.52 afsked. Bopæl: Nøregade 16, 1., 9240 Nibe.
- Kragh, E.**, frk., f.22.5.99 i Randers. T.16.8.16. Fagp.78.18. 1.6.18 mhp. 1.9.22 ass. Kh. rtf. 1.7.53 oass. Kh. rtf. 31.5.66 afsked. Bopæl: Classensgade 65, 5., 2100 Kh. Ø.
- Kragh, H. E.**, frk., f.23.2.94 i Karlslunde. T.2.1.14. Fagp. 88.14. 1.10.14 mhp. 1.3.19 ass. Kh.T. 1.2.—31.7.21 u.f.nr. 4.4.22 gdir. 24.7.27 Kh.rtf. 1.7.48 oass. Kh.rtf. 31.12.61 afsked. Bopæl: Vigerslev Allé 30, 4. th., 2500 Valby.
- Kriebel, E. P.**, frk., f.7.6.83 i Nykøbing Fl. T.7.10.01. 1.2.03 mhp. Fagp.35.06. 1.3.07 ass. Maribo. 1.6.12 Roskilde. 17.4.28 ass. Kh.rtf. 30.11.50 afsked. Bopæl: Den Scholdanske Stiftelse, Hørsholmsgade 22, opg. B, st. tv., 2200 Kh. N.
- Kristensen, E. S.**, fru (f. Schou), f.25.5.02 i Esbjerg. T.1.1.19. Fagp.83.19. 1.9.19 mhp. 1.1.25 ass. Esbjerg. Postfagp. 36.31. 1.4.49 oass. Esbjerg. 31.5.69 afsked. Bopæl: Østergade 64, 3., 6700 Esbjerg.
- Kristensen, H. H.**, f.6.8.18 i Thisted. P.&T.1.4.44 som aspirant. 1.4.46 montør I, 1.4.53 mekaniker II. 1.10.60 tegner 2.ingdistr. 1.4.65 tegner i 15. lkl. 2.ingdistr. 31.12.68 afsked. Bopæl: Søndre Landevej 48, 6400 Sønderborg.
- Kristensen, M. S.**, f.30.1.96 i Århus. T.1.6.19. Fagp. 95.20. 1.2.21—31.1.22 u.f.nr. 1.6.23 mhp. 1.6.26 ass. Kh.T. 1931 radiocertifikat af I.kl. 1.4.46 oass. Kh.htg. 1.4.56 ktr. Kh. htg. 31.1.63 afsked. Bopæl: Strandvejen 75, 2100 Kh. Ø.
- Kristiansen, A. J.**, løjtn. R², f.2.7.98 i Thisted. P.1.10.15. Fagp.I 76.19. 1.10.19 mhp. 1.10.21 ass. Kh. Fagp.II 42.26. 1.10.27 girokt. 1.4.29 Kh. 9.12.31—31.1.32 kst. pm. Ruds Vedby. 1.2.40 oass. Kh. 1.4.49 ktr. Kh. 1.4.58 postmester ved Hvidovre postkontor. 31.7.68 afsked. Bopæl: Jagtvej 195, st. th., 2100 Kh. Ø.
- Kristiansen, K. O.**, frk., f.23.12.90 i Vemmenæs. T.1.9.08. Fagp.87½.10. 1.2.10 mhp. 1.9.13—31.8.14 u.f.nr. 1.1.16 ass. Nykøbing Fl. 1.1.17 ass. Kh.htg. 1.4.46 oass. Kh.htg. 31.1.56 afsked. Bopæl: Østerbrogade 85, Lejlighed 108, 2100 Kh. Ø.
- Kristoffersen, A. R.**, f.6.4.00 i Hammel. P.1.3.19. Fagp.I 71.22. 1.3.22 mhp. 1.3.25 ass. Tandslæt. Fagp.II 47.30. 1.11.30 Odense. 1.11.37 Bogense. 1.6.42 oass. Haderslev. 1.6.46 postmester i Højer. 1.8.50 postmester i Løgumkloster. 31.7.68 afsked. Bopæl: Slotsgade 11, 6240 Løgumkloster.

Pensionerede tjenestemænd.

- Krog, J. A. B.**, cand. jur., statsaut. translater i fransk, K. D.M. ridder af den islandske Falk, kommandør af den svenske Vasaorden, ridder af den svenske Nordstjerneorden, kommandør af den norske St.Olavsorden, officer af den ægyptiske Nilorden, fhv. formand for Ministerialforeningen, fhv. næstformand for Danske Statsemedsbedsmænds Samråd. f.9.10.94 i Ud Stolpe, Lolland. P.1.4.11. Fagp.94.14. 1.7.15 mhp. 1.10.19 ass. Kh. 1.2.23 sekretær gdir. 1.7.28 fuldmægtig gdir. 15.10.—21.12.29 deltaget i undervisningen på l'École Nationale Supérieure des Postes, Télégraphes et Téléphones i Paris. 1.7.31 ekspeditionssekretær gdir. 1.4.37 kontorchef gdir. 1.2.38—31.10.41 forstander for post- og telegrafskolen. 1.4.38—31.10.41 formand for bestyrelsen for Dansk Post- og Telegrafmuseum. 1.11.41 afdelingschef i gdir. 31.10.64 afsked. Bopæl: Ibstrupvej 9, 2820 Gentofte.
- Kromann, A. J. A.**, cand. jur., R¹, ridder af i.k.l. af den svenske Vasaorden, f.27.11.94 i Marstal. P.1.4.11. Fagp. 95.14. 1.5.15 mhp. 1.3.16 ass. revisionen. 1.10.16 gdir. 1.7.24 sekretær gdir. 10.5.—31.8.25 kst. pm. Stege. 1.4.33 fuldmægtig gdir. 1.5.42 postinspektør ved overpostmesterembedet. 23.7.45—31.3.47 leder af udlandskontrollen for post, telegraf og telefon. 1.3.51 postmester ved Østerbo postkontor. 30.11.64 afsked. Bopæl: Bernstorffsvej 67, 2900 Hellerup.
- Kromann, A. M.**, fru (f. Christophersen), f.16.5.95 i Svendborg. P.1.10.12. Fagp.79.15. 1.8.17 mhp. 1.10.19 ass. Kh. 1.3.—31.8.22 og 1.10.22—31.3.28 u.f.nr. 31.3.55 afsked. Bopæl: Bernstorffsvej 67, 2900 Hellerup.
- Kruse, S.**, R*, f.7.3.95 i Holstebro. P.1.10.12. Fagp.89.15. 1.12.16 mhp. 1.10.19 ass. Kh. Fagp.II 57.26. 1.2.—28.2.27 kst. pm. Mørkøv. 1.11.—30.11.28 kst. pm. Skibby. 1.6.31 1. overpostinsp. 1.8.35 oass. 1. overpostinsp. i.1.41 ktr. opm.s kt. 1.12.44 overkontrollør Århus. 1.9.49 postmester ved Charlottenlund postkontor. 30.9.64 afsked. Bopæl: Jægersborg Allé 148, 1., 2820 Gentofte.
- Kure, G.**, frk., cand. phil., f.14.2.95 i Nyker. T.2.1.14. Fagp. 88.14. 1.10.14 mhp. 1.1.20 ass. Rønne. 1.3.—31.8.27 u.f.nr. 1.9.27 Haderslev. 1.4.28 ass. Kh.htg. 30.4.60 afsked Bopæl: Frimestervej 26, 4. th., 2400 Kh. NV.
- Kæmpegaard, H.**, f.7.7.03 i Skive. T.1.6.19. Fagp.74.21. 1.6.22 mhp. 1.6.25 ass. Frcia T. 28.9.32 Hillerød. 24.8.33 Frcia. T. 1.3.41 Kh.htg. 1.3.49 oass. Kh.htg. 1.7.57 ktr. Kh. htg. 30.6.69 afsked. Bopæl: Skyttehøj 34, 2770 Kastrup.
- Lakdrup, T. R. J. J.**, f.9.10.88 i Veddum. P.16.11.05. Fagp. 72.10. 1.5.10 mhp. 1.5.14 ass. Kh. 1930 sommerposteksp. Humlebæk 1.7.31 oass. Kh. 1.5.36 ktr. Kh. 31.10.51 afsked. Bopæl: Hellerupvej 39, 2., 2900 Hellerup.
- Landt, A. M. R.**, frk., f.13.1.94 på Bøge. T.7.4.11. Fagp. 65.14. 1.6.14 mhp. 1.2.19 ass. Kh.T. 1.4.39 oass. Kh.htg. 31.1.59 afsked. Bopæl: Gartnerhaven 18, 2800 Lyngby.
- Landt, L.**, frk., f.21.2.88 på Bøge. T.7.11.05. Fagp.91/12.09. 1.5.09 mhp. 1.3.13 ass. Frcia T. 1.11.17 Kh.T. 1.7.31 oass. Kh.T. 1.12.38 ktr. Kh.htg. 30.11.53 afsked. Bopæl: Gartnerhaven 18, 2800 Lyngby.
- Lange, A. V. H.**, R*, f.3.12.82. P.22.7.00. Fagp.75.03. 1.6.04 mhp. 1.5.09 ass. Fåborg. 1.1.19 Odense. 1.5.26 ktr.II Odense. 1.7.33 ktr. Odense. 1.11.37 postmester i Kerteminde. 30.11.52 afsked. Bopæl: Langedage 24, 1., 5300 Kerteminde.
- Larsen, A. C. L. Ringsborg**, f.16.8.90 i Kh. P.15.5.07. Fagp. 78.11. 1.5.11 mhp. 1.4.16 ass. Kh. 1929 sommerposteksp. Humlebæk. 1.4.—31.12.36 kst. pm. Glumsø. 1.1.37 postmester i Tranekær. 30.9.55 afsked. Bopæl: Viaduktvej 3—16, 7000 Frcia.
- Larsen, A. J.**, f.1.7.01 i Frcia. T.1.9.17. Fagp.84.18. 1.6.18 mhp. 1.9.23 ass. Frcia. T. 1.4.49 oass. Frcia T. 30.9.66 afsked. Bopæl: Jernbanegade 25, 3., 7000 Frcia.
- Larsen, E. A.**, frk., f.22.7.01 i Middelfart. T.1.12.18. 1.8.21 kontorist. 1.4.45 kontorass.II. 1.4.49 kontorass.I 1.4.64 overkontorassistent Odense T. 31.3.68 afsked. Bopæl: Drewsensvej 30, 2., 5000 Odense.
- Larsen, J.**, R*, f.7.2.98 i Frhavn. P. 1.10.14. Fagp.I 64.17. 1.10.19 mhp. 1.10.20 ass. Kh. Fagp.II 54.27. 15.5.30 jbp.1 Kh. 15.5.36 Kh. 1.9.39 oass. Kh. 1.11.48 ktr. giroktr. 1.8.55 bogholder giroktr. 1.10.57 post- og telegrafkasserer i 23.ikl. Kh. 30.6.67 afsked. Bopæl: Masnedøgade 18, 2. th., 2100 Kh. Ø.
- Larsen, K. G.**, f.2.10.97 i Århus. T.1.2.15. Fagp.74.15. 1.11.15 mhp. 1.2.21 ass. Århus T. Postfag.41.29. Fagp.II 52.30. 1.6.30 Århus. 1.7.31 gdir. 1.2.38 oass. 2. overpostinsp. 1.2.45 ktr. opm.s kt. 1.12.49 Kh. 1.12.55 postmester ved indlevpkt. 4. 31.10.67 afsked. Bopæl Blomstervænget 87, 2800 Lyngby.
- Larsen, K. I. M.**, frk., f.29.10.03 i Stege. T.1.12.19. Fagp. 95.22. 1.12.22 mhp. 1.12.25 ass. Stege. Postfagp.47.31. 1.5.31 Helsingør. 1.10.32 Stege. 1.4.56 oass. Stege. 31.3.66 afsked. Bopæl: Rådhusgade 52, 4780 Stege.
- Larsen, L. A. B.**, R¹, f.28.5.96 i Vesterø på Læsø. T.1.9.13. Fagp.92.14. 1.6.14 mhp. 1.10.19 ass. Kh.T. 1.11.21 2. ing.distr. (Abenrå). 1922 radiocertifikat af i.k.l. Postfagp. 53.30. 1.4.30 Grenå. 1.5.31 ass. Århus T. 1931 forstærkerkursus og kursus i måle- og spildseteknik. 1.5.32 oass. Kolding. 1.6.35 ktr. Kolding. 1.4.39 stationsleder telegrafafd. Kolding. 1.4.44 bestyrer af rigstelefonkontoret i Kh. 31.3.64 afsked. Bopæl: Margrethevej 3, 2840 Holte.
- Larsen, M. M.**, fru (f. Rasmussen), f.21.12.01 i Skælskør. P.1.4.20. Fagp.I 68.23. 1.4.23 mhp. 1.4.26 ass. Slagelse. 1.3.32 Ærøskøbing. 1.5.50 Næstved. 1.7.57 postforvalter ved posteksp. Horsens 1. 31.12.68 afsked. Bopæl: Nørretorv 13, 2. th., 8700 Horsens.
- Larsen, P. V.**, f.3.12.90 i Kh. P.1.8.07. Fagp.82.11. 1.5.11 mhp. 1.1.16 ass. Helsingør. Fagp.II 57.18. 30.9.46 afsked. Bopæl: Frederiksværkvej 16, 3200 Helsingør.
- Larsen, S. O.**, f.2.3.96 i Vedby Sønder. T.1.6.19. 1915 radiocertifikat af i.k.l. Fagp.87.20. 1.12.20—30.11.21 u.f.nr. (radiotelegrafist). 1.10.22 mhp. 1.10.25 ass. Kh.T. 1.6.26 Sorø radio. 1.12.26 Kh.T. 21.1.27—6.12.31 Vestfronten radio. 7.12.31 Lyngby radio. 1.4.46 oass. Lyngby radio. 1.4.55 ktr. Lyngby radio. 31.3.63 afsked. Bopæl: Engelsborgvej 73, 2800 Lyngby.
- Larsen, W. K.**, f.14.3.91 i Kh. P.1.5.07. Fagp.67.11. 1.5.11 mhp. 1.4.16 ass. Kh. 1.4.32 oass. Kh. 1.9.—31.10.33 kst. pm. Kh.18. 1.5.42 ktr. Kh. 31.3.61 afsked. Bopæl: Trekronergade 5 B, 2. tv., 2500 Valby.
- Lauridsen, F. C. R.**, f.1.3.92 i Skjern. P.15.9.08. Fagp.42.12. 1.5.12 mhp. 1.3.17 ass. Skjern. 1.8.—31.8.35 kst. pm. Skjern. 1.9.—30.9.38 kst. pm. Hjalлерup. 1.10.—30.11.38 kst. pm. Karby. 12.12.38 kst. og 1.2.39 postmester i Hjalлерup. 1.4.49 postmester i Jelling. 31.3.62 afsked. Bopæl: Jellingvej 34, 4., 7100 Vejle.
- Lauridsen, K. F. F.**, løjtnant, f.11.10.93 i Kh. P.15.9.09. Fagp.71.13. 1.5.13 mhp. 1.11.19 ass. Kh. 1920 tj. under C.I.S. 1.6.20 Haderslev. Fagp.II 36.22. 1.5.23 Kh. 1.11.27 jbp.1 Kh. 1.11.33 Kh. 1.10.34 oass. Kh. 1.5.37 jbp.1 Kh. 1.5.41 Kh. 1.4.43 ktr. Kh. 1.2.53 postmester ved indlevpkt.9. 31.7.63 afsked. Bopæl: Egetoftens 11, 2900 Hellerup.
- Laursen, C. P.**, f.11.9.01 i Ålborg. T.1.12.19. Fagp.92.22. 1.12.22. mhp. 1.12.25 ass. Kh.T. 1931 radiocertifikat af i.k.l. 1934 kursus i overdragning ved St.Nord. 1.4.46 oass. Kh. htg. 1.4.57 ktr. Kh. htg. 30.9.68 afsked. Bopæl: Ellemosevej 90, 2900 Hellerup.
- Laursen, D.**, frk. f.13.12.00 i Brande. T.1.9.18. Fagp.87.19. 1.5.19 mhp. 1.9.24 ass. Kh.T. Postfagp.46.30. 15.4.39 Kh. 1.7.47 oass. Kh. 31.12.67 afsked. Bopæl: Ved Kanalen 3, 4., 1413 Kh. K.
- Laursen, E. G.**, fru (f. Pedersen), f.12.9.01 i Svendborg. T.1.9.18. Fagp.84.19. 1.5.19 mhp. 1.9.24 ass. Kh.htg. 1.4.46 oass. Kh. htg. 1.4.61 ktr. Kh. htg. 30.9.68 afsked. Bopæl: Ellemosevej 90, 2900 Hellerup.
- Laursen, O. A. K.**, frk., f.3.8.98 i Århus. T.2.2.17. Fagp. 70.17. 1.11.17 mhp. 1.3.24 ass. Århus T. 1.4.48 oass. Århus T. 31.8.65 afsked. Bopæl: Marselis Boulevard 22, 8000 Århus C.
- Lavendt, U.**, f.12.2.97 i Frcia. P.1.10.14. Fagp.I 73.17. 1.10.19 mhp. 1.10.20 ass. Tandslet. 26.4.25 ass. Tinglev. 31.10.57 afsked. Bopæl: Jernbanegade, 6360 Tinglev.

Pensionerede tjenestemænd.

- Leffers, S. J.**, frk., f.2.2.93 i Nykøbing M. T.16.10.08. Fagp.89.11. 1.6.11 mhp. 1.6.—30.11.16 u.f.nr. 1.3.18 ass. Århus T. 1.5.19 Nykøbing M. 1.10.21 Kh.T. 1.5.37 oass. Kh.rtf. 1.4.46 ktr. Kh.rtf. 29.2.60 afsked. Bopæl: Bldahpark 26, 1., 2900 Hellerup.
- Legardh-Hansen, H. A.**, kaptajn, R*, f.8.2.84 i Kh. P.15.8.00. Fagp.69.03. 1.6.04 mhp. 1.5.09 ass. Kh. 1.10.26 kst. og 1.1.27 ktr.II Kh. 1.10.41 postmester ved indlevpkt. 29. 28.2.54 afsked. Bopæl: Bregnevej 39, 2820 Gentofte.
- Lehm, I. J. K.**, frk., f.23.2.88 i Bogense. T.1.9.08. Fagp. 82³/₁₀. 1.10.12 mhp. 1.3.13 ass. Horsens. 1.3.20 Kh.rtf. 1.4.57 ass. Kh.R. 28.2.58 afsked. Bopæl: Hanebred 17, 2., 2720 Vanløse.
- Leleur, N. P.**, R1, f.7.8.92 i Bælum. P.15.9.08. Fagp.110. (udm.) 12 Tildelt Joseph Michaelsens mindemedalje. 1.5.12 mhp. 1.9.17 ass. Viborg. 27.4.19 Bælum. 15.11.26—31.1.27 kst. pm. Bælum. 1.2.27 Ålborg. 1.7.31 oass. Ålborg. 1.6.34 ktr. Nykøbing M. 1.5.36 Ålborg. 1.11.38 overkontrollør Ålborg. 1.7.41 postmester i Års. 1.4.49 postmester i Herring. 31.8.62 afsked. Bopæl: Solkrogen 5, st., Hasseri, 9000 Ålborg.
- Lemming, A. A. J.**, frk., f.11.11.90 i Århus. T.1.9.09. Fagp.93¹/₄. 1.11.11 mhp. 1.12.15 ass. Århus T. 1.10.46 oass. Århus T. 30.9.60 afsked. Bopæl: Marsells Boulevard 75, 2., 8000 Århus C.
- Lenov, J. L. R.**, f.7.4.96 i Kalundborg. P.1.10.12. Fagp. 60.15. 1.8.18 mhp. 1.10.19 ass. Kh. Fagp.II 41.24. 1.9.30 jbp.1 Kh. 1.9.36 Kh. 1937 sommerposteksp. Snekersten. 1.10.37 oass. Hillerød. 1.11.45 ktr. Randers. 1.5.53 post- og telegrafkasserer i 21.lkl. Ålborg. 1.4.62 post- og telegrafkasserer i 23. lkl. Ålborg. 31.5.64 afsked. Bopæl: Strandvænget 7, 4400 Kalundborg.
- Lenskjold, V. P. C.**, f.28.8.97 i Frøcia. T.1.10.14. Fagp.75.15. 1.11.15 mhp. 1.10.20 ass. Kh.T. 1.1.21 Frøcia T. Postfagp. 31.29. 1.12.40 Slagelse. 1.10.41 oass. Odense. 1.4.46 oass. Kh. htg. 1.9.54 ktr. Kth. htg. 31.1.66 afsked. Bopæl: Lundedammen 126, 2650 Hvidovre.
- Linder, B. G.**, cand. jur., R*, f.19.5.00 i Frøcia. T.1.9.16. Fagp.92.17. 1.6.17 mhp. 1.9.22 ass. gdir. 28.9.32 Kh. Postfagp.49.33. Fagp.II 63.35. 26.4.36 girokt. 1.3.37 sekretær gdir. 1.4.42 fuldmægtig gdir. 1.3.49 ekspeditionssekretær gdir. 1.9.59 telegrafbestyrer ved regnskabskontoret for telegraf og rigstelefon. 30.9.68 afsked. Bopæl: Ved Eltham 15, 1., 2900 Hellerup.
- Linto, J. N. L.**, kaptajn, R*, f.17.10.84 i Hørup. Møldrup. P.28.9.04. Fagp.56.07. 1.11.07 mhp. 1.5.12 ass. Odense. 1.7.31 oass. Odense. 1.3.42 postmester i Skørping. 31.10.54 afsked. Bopæl: Nygade 7, 9620 Ålestrup.
- Lodberg, O. C.**, f.21.11.97 i Frøcia. T.1.10.14. Fagp.95.16. 1.1.17 mhp. 1.10.20 ass. Frøcia T. 1.5.21 Tønder. Postfagp.43.29. Fagp.II 44.31. 1.2.34 oass. Åbenrå. 1937 forstærkerkursus. 1.5.42 ktr. Sønderborg. 1.4.48 stationsleder i 21.lkl. Sønderborg. 30.11.64 afsked. Bopæl: Parkgade 63, 6400 Sønderborg.
- Lomholdt, K. J. A.**, kgl. translator i engelsk, f.1.4.91 i Frøcia. T.15.10.07. Fagp.92¹/₄. 09. 1.5.09 mhp. 1.10.10—30.9.11 u.f.nr. 1912 radocertifikat af I.kl. 1.10.12—30.9.14 u.f.nr. 1.4.16 ass. Kh.T. 1.9.21 gdir. 1.5.24 ktr.II gdir. 1.7.26 telegrafinspektør telegrafdistr. (Åbenrå). 11.6.28 2. overpostinsp. 15.10.28 telegraflaborat. 1.1.30 telegrafbestyrer i Århus. 1.7.32 bestyrer af rigstelefonkontoret Kh. 1.3.44 kontorchef gdir. 30.4.61 afsked. Bopæl: Stockflethsvaj 5, 1. tv., 2000 Kh. F.
- Lomholt, E. D. T.**, frk., f.16.5.93 i Slagelse. P.15.9.09. Fagp. 73.13. 1.5.13 mhp. 1.6.18 ass. Bramminge. 1.2.—30.4.20 u.f.nr. 1.5.20 Rønnede. 1.5.21 ass. Kh. 31.5.63 afsked. Bopæl: Ryparken 174, st., 2100 Kh. Ø.
- Lorentzen, A. S.**, frk., f.27.8.01 i Nykøbing M. T.21.7.17. Fagp.98.20. 1.8.20 mhp. 1.8.23. ass. Nykøbing M. Postfagp. 35.31. 1.5.31 Viborg. 1.10.37 ass. Nykøbing M. 30.9.62 afsked. Bopæl: Mågevej 42, 7900 Nykøbing M.
- Lorenzen, K. M.**, fru (f. Clausen), f.25.11.99 i Ålborg. T.16.8.19. Fagp. 104.21. 1.9.22 mhp. 1.9.25 ass. Frøcia T. 1.4.26 Haderslev. 1.4.29 Vejle. Postfagp.49.31. Fagp.II 37.34. 1.6.42 oass. Grenå. 31.3.45 afsked. Bopæl: Mariendalsvej 38, 2., 2000 Kh. F.
- Ludvigsen, A. B.**, R*, f.11.10.89 i Odense. P.27.4.07. Fagp. 67.11. 1.5.11 mhp. 1.5.15 ass. Nakskov. 1.10.18 Odense. Fagp.11 43.19. 1.5.22 Nyborg. 25.11.22 jbp.2 Frøcia. 1.12.28 Frøcia. 1.4.30 jbp.2 Frøcia. 1.2.32 oass. Frøcia. 1.4.39 ktr. Horsens. 1.4.44 overkontrollør Horsens. 17.1.—31.5.46 kst. pm. Horsens. 1.8.47 postmester i Slagelse. 30.9.59 afsked. Bopæl: Frederiksgade 20, 2., 4200 Slagelse.
- Lund, A. I.**, frk. f.26.7.00 på Frberg. T.19.10.17. Fagp. 81.20. 1.11.20 mhp. 1.11.23 ass. Kh. rf. 1.4.54 oass. Kh. rf. 31.10.67 afsked. Bopæl: Øster Farimagsgade 79, 2., 2100 Kh. Ø.
- Lund, E.**, f.2.2.99 i Kh. P. 1.10.15. Fagp.I 74.19. 1.10.19 mhp. 1.10.21 ass. Hedehusene. 1.3.25 Fåborg. 1.12.26 Rønne. 1.5.33 Vedbæk. 15.10.—30.11.53 kst. pm. ved Vedbæk postkt. Ass. Kh. 31.10.65 afsked. Bopæl: Olgasvej 13, 2950 Vedbæk.
- Lund, E. M.**, frk. f.26.2.99 i Ringe. T.1.11.15. Fagp.84.16. 1.8.16 mhp. 1.11.21 ass. Nykøbing Fl. 28.2.66 afsked. Bopæl: Skolegade 38, 4800 Nykøbing Fl.
- Lund, G. R. G.**, f.23.12.95 i Kolding. T.2.1.14. Fagp.83.14. 1.10.14 mhp. 1.1.20 ass. Frøcia T. 1.7.38 oass. Frøcia T. 1.4.55 ktr. Frøcia T. 31.1.63 afsked. Bopæl: Anemonevej 6, 7000 Fredericia.
- Lundtorp, O. W. M. F.**, f.8.9.98 i Kh. P.1.10.15. Fagp.I 81.19. 1.10.19 mhp. 1.10.21 ass.Vordingborg. 1.2.23 Næstved. 1.12.23 Kh. Fagp.II 50.27. 1.5.33—31.7.34 kst. pm. Slangerup. 1.11.34 jbp.1 Kh. 1.9.38 Kh. 1.11.39 oass. Kh. 1.4.49 ktr. Kh. 1.9.58 postmester ved indlevpkt. 6. 30.9.66 afsked. Bopæl: Vagtelvej 22, 2000 Kh. F.
- Lunøe, C. J. M.**, fru (f. Larsen), f.13.2.98 i Frøcia. T.2.2.17. Fagp.77.17. 1.11.17 mhp. 1.3.23 ass. Kh.T. Postfagp. 33.31. 1.4.54 oass. Kh.rtf. 31.5.65 afsked. Bopæl: Hillerød-gade 40, 4. tv., 2200 Kh. N.
- Lunøe, J. H.**, f.7.6.95 i Esbjerg. P.1.10.12. Fagp.94.15. 1.6.17 mhp. 1.10.19 ass. Østbirk. 1.6.23 Skjern. 1.5.28 Århus. 1.8.30 jbp.2 Frøcia.1.10.35 oass. jbp. 2 Frøcia. 1.4.39 Frøcia. 1.4.45 postforvalter ved Højbjerg posteksp. 30.9.62 afsked. Bopæl: Odensegade 22, 1., 8000 Århus C.
- Luplau, A. M.**, frk. f.12.4.99 i Ålborg. T.1.4.16. Fagp.90.16. 1.1.17 mhp. 1.4.22 ass. Ålborg. 1.7.46 Ålborg T. 1.4.55 oass. Ålborg T. 31.8.62 afsked. Bopæl: Budolfi Plads 9, 9000 Ålborg.
- Lütchen-Lehn, C. N.**, kaptajn, R*, f.13.8.87 i Ugilt. P.1.6.05. Fagp.68.09. 1.5.09 mhp. 1.5.14 ass. Stege. 1.3.16 Kalundborg. 15.12.18 Kh. 1.7.31 oass. Kh. 1.4.36 ktr. Kh. 31.12.56 afsked. Bopæl: Ternevej 2 A, 1., 2000 Kh. F.
- Lütchen-Lehn, E. C.**, f.15.6.85 i Sindal. P.1.10.02. Fagp. 42.06. 1.11.07 mhp. 1.5.12 ass. Svendborg. 1.2.13 Frøcia. 1.4.34 postmester i Gilleleje. 30.9.53 afsked. Bopæl: Carl Bernhards Vej 19 A, st., 1817 Kh. V.
- Lyngholm, T. A. J.**, f.21.5.99 i Hammel. P.1.10.15. Fagp.I 80.19. 1.10.19 mhp. 1.10.21 ass. Tranebjerg Samsø. Fagp. II 42.28. 1.6.30 jbp.2 Frøcia. 1.6.36 Skærbæk. 1.2.38 Silkeborg. 1.11.39 oass. Ålborg. 1.4.—30.5.46 kst. postforvalter ved posteksp. Ålborg 2. 1.10.49 postmester i Hals. 31.8.66 afsked. Bopæl: Rolighedsvej 17, 9000 Ålborg.
- Lytzen, M. E.**, frk., f.14.9.96 i Frøhavn. T.2.1.14. Fagp. 72.14. 1.10.14 mhp. 1.1.20 ass. Frøhavn. 30.9.63 afsked. Bopæl: Søgade 7, 9900 Frøhavn.
- Lægging, H.**, fru (f. Hansen), f.11.5.98 i Ålborg. T.1.4.16. Fagp.73.16. 1.1.17 mhp. 1.4.22 ass. Ålborg. 1.10.33 Holstebro. 25.4.35 Kh. rtf. 1.11.48 Kh. R. 1.5.62 ass. Kh. htg. 30.4.67 afsked. Bopæl: Hyldegårds Tværvej 4, 1., 2920 Chlund.
- Løhde, K. B.**, f.6.5.98 i Frøcia. T.1.9.16. Fagp.67.17. 1.6.17 mhp. 1.9.22 ass. Frøcia T. 1.4.46 oass. Frøcia T. 30.4.68 afsked. Bopæl: Sjølandsvej 100, 7000 Frøcia.
- Løvig, A.**, frk., f.1.6.01 i Herring. T.4.4.18. Fagp. 103.20. 1.5.21 mhp. 1.5.24 ass. Herring. Postfagp.46.30. 26.4.36 Kh. 1.4.56 oass. Kh. 30.6.68 afsked. Bopæl: C. F. Gardes Allé 6, 2. tv., 2900 Hellerup.
- Løve, C. E.**, R*, f.11.9.90 i Vejle. P.15.9.08. Fagp.103.12. 1.5.12 mhp. 1.10.15 ass. Middelfart. 1.5.16 Næstved. Fagp.II 70.(udm.).18. 1.5.19 gdir. 1.7.28 ktr.II gdir. 1.11.30 ktr.I gdir. 1.5.33 fuldmægtig gdir. 1.1.36 ekspeditionssekretær gdir. 25.11.39—6.2.40 kst. jernbanepm. jbp.2 Frøcia. 1.8.47 kontorchef gdir. 30.6.59 afsked. Bopæl: Regattavej 13, 2880 Bagsværd.

Pensionerede tjenestemænd.

- Madsen, A. J. Sylow**, f.14.2.02 i Tårs. T.1.5.26 som telegrafarbejder. 1.2.39 monter II. 1.10.42 monter I. 1.9.46 overmonter. 1.9.51 liniemester. 1.4.55 kabelmester. 1.4.62 kabelmester i 15.kl. kabelingtj. 28.2.59 afsked. Bopæl: Elme Allé 28, 4. tv., 4220 Korsør.
- Madsen, A. M. E., frk.**, f.4.7.02 i Tømmerup. P.1.9.20. 1.4.21—31.10.22 ude af postv. Fagp.I 74.25. 1.4.25 mhp. 1.4.28 ass. Kh. 28.4.29 Thisted. 1.5.31 Kh. Fagp.II 37.35. 1.11.44 oass. Kh. 1.2.57 postmester ved indlevpkt. 37. 31.7.69 afsked. Bopæl: Runebergs Allé 35, 2860 Søborg.
- Madsen, H., fru (f. Sørensen)**, f.9.4.97 i Struer. T.1.10.14. Fagp.108.17. 1.6.17 mhp. 1.10.20 ass. Struer. 1.11.20 Kh.R. 1.11.43 oass. Kh. htg. 1.10.54 ktr. Kh. R. 30.4.64 afsked. Bopæl: Næstvedgade 39, 3. tv., 2100 Kh. Ø.
- Madsen, H. C., frk.**, f.19.6.94 i Vejle. T.1.9.11. Fagp.99.12. 1.6.12 mhp. 1.7.19 ass. Vejle. 1.11.20 Kh.T. 1.7.30—30.6.31 u.f.nr. 31.12.56 afsked. Bopæl: Sdr. Fasanvej 69, 2., 2000 Kh. F.
- Madsen, H. H. I., f.**10.9.92 i Dauglykke, Humlebæk. P.15.9.09. Fagp.58.13. 1.2.14 mhp. 1.10.17 ass. Vinderup. 5.5.20 Klampenborg. 1.5.21 Fåborg. 1.5.32 Slagelse. 1.5.37 oass. Slagelse. 1.11.47 postmester i Hedehusene. 30.9.62 afsked. Bopæl: Avernakø, 5600 Fåborg.
- Madsen, M., f.**11.4.95 i Erritø. T.1.9.12. Fagp.72.13. 1.6.13 mhp. 1.10.19 ass. Vejle. 1.4.49 oass. Vejle. 30.9.58 afsked. Bopæl: Niels Skous Vej 2, 7100 Vejle.
- Madsen, N. C., f.**29.12.93 i Horne. P.1.10.12. Fagp. 85.15. 1.7.17. mhp. 1.10.19 ass. Bjerringbro. 1.10.20 afsked på gr. af sygdom. 1.8.25 ass. Ejby. 1.5.28 Kjellerup. 1.3.32 Vinderup. 1.5.33 Middelfart. 1.4.45 oass. Kolding. 1.1.50 postforvalter ved Brabrand posteksp. 30.4.61 afsked. Bopæl: Kildebakken 26, 8680 Ry.
- Madsen, P. M. F., f.**6.10.93 i Kvivig, Færøerne. P.1.10.10. Fagp.67.14. 1.5.15 mhp. 1.11.18 ass. Bælum. 27.4.19 Nr. Aby. 1.7.—30.9.20 kst. pm. Nr.Aby. 1.4.26 Broager. 1.2.—31.3.29 kst. pm. Broager. 1.11.43 postmester i Gørlev Sjælland. 31.5.61 afsked. Bopæl: Vestergade 8, 5970 Ærøskøbing.
- Madsen, S. P. K., f.**23.8.90 i Vordingborg. P.25.10.07. Fagp. 62.11. 1.5.11 mhp. 1.9.15 ass. Roslev. 15.10.17 Bogense. 1.10.37 postmester i Lundby. 30.4.59 afsked. Bopæl: Avedøre Enghavevej 32, 2650 Hvidovre.
- Madsen, V. D., R*, f.**8.2.94 i Ø.Vrå. P.1.10.10. Fagp.96.14. 1.5.14 mhp. 1.3.19 ass. Randers. 1920 tj. under C.I.S. 1.6.20 Haderslev. Fagp.II 62.21. 1.5.23 Vojens. 1.12.24 3. overpostinsp. 1.4.29 jbp.2 Alborg. 1.7.31 oass. 2.ingdistr. 1.10.33 ktr. 4. overpostinsp. 1.1.—28.2.35 kst. postinsp. i 4. distr. 1.3.35 3. overpostinsp. 1.4.—20.5.38 kst. pm. Herning. 1.11.40 postinspektør i 3. distr. 1.5.43 postinspektør i 4. distr. 1.8.45 postmester i Holbæk. 31.3.59 afsked. Bopæl: Sejergårdsvej, 4340 Tølløse.
- Madssen, F. H. S. S., R*, f.**5.3.96 i Adsløv. T.1.2.15. 1914 radiocertifikat af i.kl. Fagp. 84.15. 1.11.15 mhp. 1.2.21 ass. Kh.T. 1922 6. præmie i Wheatstone ved den internationale telegrafkonkurrence i Berlin. 7.12.31 Lyngby radio. 1933 forstærkerkursus. 1.5.36 oass. Lyngby radio. 1.7.43 ktr. ÅrhusT. 1.1.49 u.f.nr. 20.4.49 ktr. ÅrhusT. 28.4.—30.6.54 kst. og 1.7.54 telegrafbestyrer ved Skagen radio. 31.3.66 afsked. Bopæl: Tietgens Plads 10, 2., 8000 Århus C.
- Magnus, H., f.**10.1.02 i Århus. T.15.5.19. Fagp.80.21. 1.6.22 mhp. 1.6.25 ass. Frøcia T. 1.12.40 Århus. 1.4.47 oass. Århus. 1.11.50 postforvalter ved posteksp. Århus 5. 31.5.59 afsked. Bopæl: Stefanshjemmet, 8000 Århus C.
- Malmberg, C. M., frk.**, f.23.9.93 i Frøcia. T.1.9.08. Fagp. 781/4.10. 1.2.10 mhp. 1.10.18 ass. Nykøbing Fl. 1.5.28 ass. Hjørring. 30.4.60 afsked. Bopæl: Slugten 4, 9800 Hjørring.
- Mandal, M. J., frk.**, f.28.1.91 i Esbjerg. T.7.8.06. Fagp. 891/12.09. 1.5.09 mhp. 1.2.16 ass. Esbjerg. 1.4.53 oass. Esbjerg. 30.4.56 afsked. Bopæl: Gl. Vardevej 5, 1., 6700 Esbjerg.
- Marcussen, M. A., R*, ridder af I.kl. af den svenske Vasaorden**, f.8.8.91 i Hobro. T.1.8.07. Fagp.941/4.10. 1.5.10 mhp. 1.9.16 ass. Kh.T. 1.5.18 gdir. 1.7.28 ktr.II gdir. 1.7.31 ktr. gdir. 1.5.37 ekspeditionssekretær gdir. 1.12.43—29.2.44 kst. kontorchef gdir. 31.8.56 afsked. Bopæl: Solbærvænget 20, 2880 Bagsværd.
- Mathiasen, A., f.**2.7.99 i Frøcia. P.1.3.17. Fagp.I 65.20. 1.3.20 mhp. 1.3.23 ass. Lunderskov. 1.4.26 Børkop. 1.5.27 Kh. Fagp.II 37.31. 1.10.41 oass. Kh. 1.10.50 ktr. Kh. 1.9.59 postmester ved indlevpkt. 36. 31.5.66 afsked. Bopæl: Stilledeal 33, 2. th., 2720 Vanløse.
- Melchior, A. C., frk.**, f.22.12.88 i Randers. T.1.9.08. Fagp. 681/12.10. 1.2.10 mhp. 1.1.14 ass. Randers. 17.4.32 Kh.T. 1.12.38, oass. Kh.rtf. 31.7.58 afsked. Bopæl: Enighedssvej 6 A, 2920 Charlottelund.
- Mentze, H., fru (f. Mentze)**, f.5.2.98 i Haurum. T.16.9.14. Fagp.70.16. 1.8.16 mhp. 1.10.20 ass. Århus T. 1.9.52 oass. Århus T. 1.10.65 afsked. Bopæl: Rosenvangs Allé 31, 8000 Århus C.
- Meyer, B. M., frk.**, f.20.11.97 på Frberg. T.1.10.14. Fagp. 82.15. 1.6.15 mhp. 1.10.20 ass. Kh.T. 1.7.27 girokt. 5.2.28 ass. Kh.htg. 30.9.58 afsked. Bopæl: Glahns Allé 23, st., 2000 Kh. F.
- Michaelsen, V. E. W., f.**28.10.05 i Århus. P.1.9.24. Fagp.I 67.27. 1.9.27 mhp. 1.9.30 ass. Sæby. 1.11.39 Tåstrup. 13.3.53 ass. Kh. 28.2.63 afsked. Bopæl: Bygaden 42, 1., 2630 Tåstrup.
- Michelsen, G., frk.**, f.15.5.00 i Hobro. T.15.5.17. Fagp.106.20. 1.6.20 mhp. 1.6.23 ass. Århus T. 1.10.25—31.3.26 u.f.nr. 14.11.29 Århus. Postfagp.47.31. Fagp.II 56.34. 1.9.41 oass. Århus. 1.9.49 ktr. Århus. 1.6.62 postforvalter ved Århus avisposteksp. 30.6.68 afsked. Bopæl: Strandparken 37, 8000 Århus C.
- Michelsen, H. P., R*, f.**24.4.94 i Hobro. T.12.4.10. Fagp.90.13. 1.6.13 mhp. 1.5.19 ass. gdir. 1.5.27 telegrafdistr.(Åbenrå), Postfagp.50.30. 1.5.32 gdir. Fagp.II 50.32. 1.1.34 oass. gdir. 1.5.36 Kh. 1.4.39 ktr. Sønderborg. 1.10.49 postmester i Korsør. 30.4.64 afsked. Bopæl: Lucernevej 7, st., 8200 Århus N.
- Mikkelsen, A. J., R*, f.**9.8.89 i Ærøskøbing. T.6.5.06. 1.9.07 mhp. Fagp.905/s.10. 1.9.14 ass. gdir. 1.7.22 ktr.II gdir. 1.5.25 fuldmægtig gdir. 1.4.39 overkontrollør girokt. 1.4.44 overbogholder girokt. 1.4.53 bogholderchef girokt. 31.8.59 afsked. Bopæl: Bogholder Allé 26, 1. th., 2720 Vanløse.
- Mikkelsen, C. E., løjtnant, f.**1.2.93 i Ærøskøbing. P.15.9.08. Fagp.62.12. 1.5.12 mhp. 1.2.18 ass. V.Skerninge. 1.11.25 Tåstrup. 1.5.37 oass. Tåstrup. 1.8.42 postmester i Brobyværk. 1.6.49 postmester i Augustenborg. 30.4.60 afsked. Bopæl: Parkvej 58, st., 2630 Tåstrup.
- Mikkelsen, V., f.**26.4.85 i Ærøskøbing. P.20.7.02. Fagp.83.05. 1.5.06 mhp. 1.5.10 ass. Kh. 1.5.15 Ærøskøbing. 1.10.—31.10.21 kst. pm. Ærøskøbing. 1.2.32 postmester på Fejø. 1.12.42 postmester i Saksøbing. 31.3.51 afsked. Bopæl: Acacievej 28, 4990 Saksøbing.
- Moestrup, K., frk.**, f.19.3.00 i Harridslev. P.1.9.20. 1.4.21—31.10.22 ude af postv. Fagp.I 63.25. 1.4.25 mhp. 1.4.28 ass. Skjern. 27.4.30 Lemvig. 1.5.31 Alborg. Fagp.II 36.32. 1.10.33 Fjerritslev. 26.4.36 Randers. 1.2.46 postforvalter ved posteksp. Randers I. 1.3.64 postforvalter ved posteksp. Randers 2. 30.4.69 afsked. Bopæl: Hobrovej 34, 2. th., 8900 Randers.
- Møllerup, E., frk.**, f.11.10.99 i Esbjerg. T.25.1.16. Fagp. 102.18. 1.10.18 mhp. 1.2.22 ass. Frøcia T. 1.6.22 Kh.T. Postfagp.35.29. 1.5.31 Kh. 1.4.46 oass. Kh. 1.5.58 postmester ved indlevpkt. 33. 31.12.66 afsked. Bopæl: Birkeholmvej 3, 2720 Vanløse.
- Mortensen, Aage, R*, f.**9.12.96 i Brønderslev. P.1.10.13. Fagp. 87.16. 1.10.18 mhp. 1.10.19 ass. Alborg. 15.2.20 Åbybro. Fagp.II 60.26. 1.4.29 Alborg. 1.5.37 oass. Alborg. 1.2.43 ktr. Viborg. 1.4.45 overkontrollør Esbjerg. 1.8.51 postmester i Holstebro. 30.11.64 afsked. Bopæl: Thorsvej 17, 7500 Holstebro.
- Mortensen, A. V., f.**17.5.91 i Lynge. P.1.9.15 som landpostbud. 1.5.16 postbud. Postbudfagp.46.21. 1.1.22 elevudd. Fagp.I 75.23. 1.4.23 mhp. 1.4.24 ass. Kh. Fagp.II 52.27. 28.4.29 Nykøbing S. 1.4.35 oass. Frhavn. 1.11.43 postmester i Herlufmagle. 31.5.60 afsked. Bopæl: Fjordvænget, 4700 Næstved.

Pensionerede tjenestemænd.

- Mortensen, C.**, f.25.8.96 i V. Brønderslev. P.1.10.13. Fagp. 76.16. 1.1.19 mhp. 1.10.19 ass. Odense. 1.9.20 Brønderslev. Fagp.II 36.28. 1.4.31 Ålborg. 1.4.34 Nr.Sundby. 1.12.37 oass. Århus. 1.12.38 Frhavn. 1.6.48 postmester i Vester- vig. 30.4.66 afsked. Bopæl: Klionhøjvej 19, 9800 Hjør- ring.
- Mortensen, E. J. C. W.**, statsaut. translator i engelsk. f.8.2.04 i Stengården, Lyngby. T.17.5.20. Fagp.85.22. 1.6.23 mhp. 1.6.26 ass. Kh.T. 1931 radiocertifikat af I.kl. 23.4.-30.9.33 tj. på Grønland (Julianehøj radio). 1.4.48 oass. Kh. htg. 1.4.56 ktr. Kh. htg. 31.3.69 afsked. Bopæl: Kaningårdsvej 18, 2630 Virum.
- Mortensen, E. M.**, frk., f.15.10.00 i Horsens. T.1.1.19. Fagp. 107.19. 1.9.19 mhp. 1.1.25 ass. Århus T. 15.4.35 Randers. 26.4.36 Århus T. 1.4.54 oass. Århus T. 31.10.67 afsked. Bopæl: Ordrupvej 14, L., 8000 Århus C.
- Mortensen, H. L.**, f.1.6.10.89 i Højby Sj. P.3.12.06. Fagp.66.11. 1.5.11 mhp. 1.5.15 ass. Odense. Fagp.II 46.18. 27.4.19 Nykøbing S. 1.4.27 Kh. 1.7.31 oass. Kh. 1.1.36 ktr. Frhavn. 1.11.43 postmester i Bogense. 31.10.54 afsked. Bopæl: Arendalsgade 3, 1. th., 2100 Kh. Ø.
- Mortensen, K.**, f.12.8.93 i Odense. P.1.10.10. Fagp.73.14. 1.5.15 mhp. 1.9.18 ass. Tranekær. 26.4.25 Roskilde. 15.5.-31.8.36 kst. pm. Skibby. 1.5.37 oass. Roskilde. 1.7.43 postmester i Hornbæk. 30.9.58 afsked. Bopæl: Varde- gade 8, 2., 2100 Kh. Ø.
- Mortensen, K. V.**, frk., f.28.5.00 i Silkeborg. T.2.2.17. Fagp.89.17. 1.11.17 mhp. 1.3.23 ass. Odense T. 1.4.28 Odense. 1.5.29 Esbjerg. Postfagp.34.29. 1.6.29 Odense T. 1.4.53 oass. Odense T. 30.4.58 afsked. Bopæl: Hjalles- sevej 20, 1. th., 5000 Odense.
- Mortensen, R. E.**, frk., f.15.2.00 i Jægersborg. T.1.11.15. Fagp.81.16. 1.8.16 mhp. 1.11.21 ass. Kh.rtf. 1.4.46 oass. Kh. rtf. 1.6.60 ktr. Kh. rtf. 28.2.67 afsked. Bopæl: Mi- chael Berings Vang 1 B, 2. th., 2650 Hvidovre.
- Mosholt, K. E. D.**, frk., f.10.12.01 i Kjellerup. T.1.12.19. Fagp.95.22. 1.12.22 mhp. 1.12.25 ass. Århus T. 27.4.30 Skagen. 25.4.35 Kh.htg. 1.11.51 oass. Kh.htg. 30.11.64 afsked. Bopæl: Refnæssgade 52, 4., 2200 Kh. N.
- Mosvig, M. W.**, f.27.6.02 i Kh. P.1.4.20. Fagp.I 58.23. 1.4.23 mhp. 1.4.26 ass. Ringkøbing. 1.5.27 Kh. 1.12.29 girokt. 1.4.53 oass. girokt. 31.7.69 afsked. Bopæl: Johnstrups Allé 9, 1. tv., 1923 Kh. V.
- Mouritzen, O. V.**, løjtnant. f.15.1.90 i Vejle. P.1.8.06. Fagp.56.10. 1.5.10 mhp. 1.5.15 ass. Hadsten. 28.4.18 Kh. 1.5.38 oass. Kh. 31.1.55 afsked. Bopæl: Vester Para- disvej 113, 2840 Holte.
- Munch, A. M.**, frk., f.9.5.92 i Frcia. T.1.9.10. Fagp.103.11. 1.6.11 mhp. 1.6.17 ass. Frcia T. 10.6.19 gdir. 18.8.-7.9.20 kst. telegrafbest. Middelfart. 1.5.32 oass. gdir. 1.1.41 ktr. gdir. 1.4.52 overkontrollør gdir. 31.5.62 afsked. Bopæl: Ved Lindevangen 24, 1., 2000 Kh. F.
- Munch, K. E.**, R*, f.28.9.93 i Frcia. P.1.10.10. Fagp. 71.14. 1.5.14 mhp. 1.10.18 ass. Nr.Sned. 12.10.20 Kh. Fagp.II 46.22. 1.8.26 jbp.I Kh. 1.5.32 Kh. 1933 sommerposteksp. Hum- lebæk. 1.10.35 oass. Kh. 1.4.43 ktr. Århus. 1.5.53 post- mester i Assens. 31.8.63 afsked. Bopæl: Hostrupsvej 5, 8000 Århus C.
- Müller, A. T.**, f.1.7.97 i Silkeborg. P.&T.24.6.29 som hjælp- emontør. 1.5.34 montør I. 1.4.43 overmontør. 1.4.49 mekaniker I. 1.4.55 overmekaniker. 1.4.62 overmek- aniker i 15.lkl. 3.ingdistr. (Århus). 31.12.65 afsked. Bopæl: Falstersgade 50, st., 8000 Århus C.
- Møller, A. H.**, frk., f. 14.9.99 i Næstved. T.2.11.17. Fagp. 79.19. 1.5.19 mhp. 1.12.23 ass. Svendborg. 1.4.28 Kh.rtf. 1.4.57. Kh.R. 1.5.62 ass. Kh. htg. 30.9.66 afsked. Bopæl: Århusgade 105, 4. th., 2100 Kh. Ø.
- Møller, L. C.**, frk., f.4.11.94 i Thisted. T.1.9.11. Fagp.105.12. 1.6.12 mhp. 1.10.19 ass. Thisted. 1.3.20 Kh.T. 1.2.37 oass. Kh.htg. 1.2.49 ktr. Kh.htg. 30.11.64 afsked. Bopæl: Vesterbrøge 18, 4. tv., 1620 Kh. V.
- Møller, M. S. J.**, fru (f. Nielsen), f.4.4.01 i Århus. T.1.1.19. Fagp.107.19. 1.9.19 mhp. 1.1.25 ass. Århus T. 1.4.54 oass. Århus T. 31.12.62 afsked. Bopæl: Carit Etlars Vej 27, 8230 Åbyhøj.
- Møller, O. M.**, R*, f.8.1.87 i Kh. P.1.8.02. Fagp.92.06. 1.5.07 mhp. 1.3.12 ass. Kh. 2.6.19 gdir. 1.5.25 ktr.II girokt. 1.7.31 ktr. girokt. 1.5.36 overkontrollør girokt. 1.4.43 inspektør i postgirokontoret. 31.5.53 afsked. Bopæl: Carl Johans Gade 11, 4., 2100 Kh. Ø.
- Møller, R.**, fru (f. Hansen), f.19.11.94 i Kh. T.1.9.12. Fagp. 84.13. 1.6.13 mhp. 1.10.19 ass. Kh.T. 4.2.21 gdir. 1.4.33 Kh.R. 1.4.55 oass. Kh.R. 31.12.61 afsked. Bopæl: Has- selvej 24, 2830 Virum.
- Møsting, N. C. E. R.**, f.25.7.92 på Frberg. P.15.9.08. Fagp. 78.12. 1.5.12 mhp. 1.8.17 ass. Nykøbing Fl. 27.4.19 Kh. Fagp.II 50.20. 1.4.22 Slagelse. 1.5.31 Kh. 1.6.32 oass. Kh. 1.5.42 ktr. Kh. 1.10.52 postmester ved Brønshøj post- kontor. 31.7.62 afsked. Bopæl: Stokrosevej 2, 2300 Kh. S.
- Nautrup, J. M.**, f.19.5.98 i Nykøbing M. P.&T.1.11.20 som hjælpemontør. 1.1.29 montør I. 1.11.34 overmontør. 1.4.43 mekaniker I. 1.4.46 overmekaniker. 1.4.51 tele- grafmester II radioingtj. (Skive). 31.5.68 afsked. Bopæl: Hem By, 7800 Skive.
- Nedergaard, N. P.**, R*, f.11.1.96 i Laurbjerg. P.1.10.13. Fagp. 94.16. 1.6.18 mhp. 1.10.19 ass. Kh. Fagp.II 53.24. 1.11.28 opm.s kt. 1935 sommerposteksp. Humlebæk. 1.5.35 Kh. 1.5.36 oass. Kh. 1.4.44 ktr. Kh. 1.1.55 postmester ved Søborg postkontor. 31.1.66 afsked. Bopæl: Toftegårds Plads 8, 4. tv., 2500 Valby.
- Neldahl, C. J. M.**, fru (f. Nielsen), f.28.11.87 i Nykøbing M. P.14.7.06. Fagp.87.10. 1.5.10 mhp. 1.5.14 ass. Kh. 1.10.38 indlemper ved indlevpkt.38. 1.8.47 postmester ved indlevpkt.14. 31.8.56 afsked. Bopæl: Jernbane Allé 3, 3., 2720 Vanløse.
- Neubauer, W. B. A. R.**, f.13.5.98 i Randers. P.1.10.14. Fagp.I 77.17. 1.10.19 mhp. 1.10.20 ass. Viborg. 8.10.20 Kh. Snede. 1.5.21 Ålestrup. 1.6.24 Randers. Fagp.II 49.26. 1.7.29 Århus. 1.8.32 jbp.2 Frcia. 1.8.38 Frcia. 1.12.38 oass. Kolding. 1.9.45 ktr. Ålborg. 1.2.48 kst. og 1.3.48 postforvalter ved posteksp. Ålborg 3. 1.9.55 postmester i Thisted 31.1.67 afsked. Bopæl: Thulevej 24, 2., 9000 Ålborg.
- Nielsen, A.**, f.14.9.92 i Nyborg. P.15.9.08. Fagp.57.12. 1.5.12 mhp. 1.10.17 ass. Nysted. 1.1.19 Fåborg. 25.4.35 Kh. 1938 sommerposteksp. Espergærde. 1.4.43 oass. Kh. 11.3.-31.5.49 kst. pm. indlevpkt.21. 30.9.59 afsked. Bopæl: Havnegade 19, 2., 1058 Kh. K.
- Nielsen, A. E.**, f.21.12.95 i Kh. T.1.9.12. Fagp.76.13. 1.6.13 mhp. 1915 radiocertifikat af I.kl. 1.10.19 ass. Kh.T. 1.11. 20 Lyngby radio. 15.4.23 Kh.T. 1.6.31 radioingtj. 7.12.31 Lyngby radio. 1932 forstærkerkursus. 1.5.36 oass. Lyngby radio. 1.4.45 ktr. Lyngby radio. 1.4.54 over- kontrollør Lyngby radio. 30.4.64 afsked. Bopæl: Emil Pipers Vej 35, 2800 Lyngby.
- Nielsen, A. E.**, frk., f.24.9.00 i Kh. T.15.5.19. Fagp. 102.21. 1.6.22 mhp. 1.6.25 ass. Odense T. 15.11.28 Fåborg. Post- fagp. 55.30. 1.5.31 Nyborg. Fagp.II 53.32. 1933 forstær- kerkursus. 1.4.42 oass. Odense. 1.8.50 ktr. Odense T. 30.9.68 afsked. Bopæl: Oluf Baggers Gade 13, 1., 5000 Odense.
- Nielsen, A. H.**, frk., f.20.3.00 i Longelse. T.1.1.18. Fagp. 114.18. 1.10.18 mhp. 1.1.24 ass. Kh.htg. 1.4.46 oass. Kh. htg. 1.8.57 ktr. Kh. htg. 30.4.67 afsked. Bopæl: Bækkeskovvej 5, 2700 Brønshøj.
- Nielsen, A. J. A.**, f.12.9.01 i Kh. T.17.5.20. Fagp.91.22. 1.6.23 mhp. 1.6.26 ass. Kh.T. Postfagp.38.32. 1.11.44 Kh.R. 1.4.52 oass. gdir. 1.4.63 ktr. gdir. 31.12.68 afsked. Bopæl: Parcelvej 116, 2830 Virum.
- Nielsen, A. M.**, frk., f.5.8.98 i Roskilde. T.1.2.17. Fagp. 80.17. 1.11.17 mhp. 1.11.23 ass. gdir. 1.10.26 Kh.rtf. 1.11.48 Kh.R. 1.4.52 oass. Kh.R. 31.5.67 afsked. Bopæl: Ama- gertælledvej 21, 2., 2300 Kh. S.
- Nielsen, C. C.**, løjtnant. f.23.4.84 i Nyborg. P.1.11.00. Fagp. 83.04. 1.5.05 mhp. 1.5.09 ass. Nyborg. 1.5.31 postmester i Svinninge. 1.12.36 postmester i Arup. 31.10.52 afsked. Bopæl: Alderdomshjemmet, 5500 Middelfart.
- Nielsen E. E.**, R*, f.4.8.97 i Ålborg. P.1.10.14. Fagp.I 70.17. 1.10.19 mhp. 1.10.20 ass. Ryomgård. 1.5.23 Kh. Fagp.II 50.29. 1.4.39 oass. Kh. 1.11.46 ktr. Ålborg. 1.6.55 post- mester i Ringkøbing. 30.9.66 afsked. Bopæl: Nygade 21, 1., 6950 Ringkøbing.

Pensionerede tjenestemænd.

- Nielsen, E. F., fru (f. Hoffmann), f.14.10.2 i Fjellebroen. P.1.4.20. Fagp.I 67.23. f.1.4.23 mhp. 1.4.26 ass. Rudkøbing. 1.5.26 ass. Kh. 30.9.67 afsked. Bopæl: Carit Etlars Vej 8, 1. tv., 1814 Kh. V.
- Nielsen, E. K., f.11.10.98 i Nyborg. P.1.10.15. Fagp.I 57.19. 1.10.19 mhp. 1.10.21 ass. Kh. 27.4.30 Høng. 1.12.32 Kh. 4.10.—30.11.37 kst. pm. Ballerup. 1946 sommerposteksp. Snekkersten. 1.6.51 oass. Kh. 1.10.53. gdir. 1.3.58 u.f.nr. 1.7.58 oass. Kh. 31.1.64 afsked. Bopæl: Sognevej 50, 2820 Gentofte.
- Nielsen, E. P., frk. f.12.3.98 i Thurup. P.1.3.17. Fagp.I 95.20. 1.3.20 mhp. 1.3.23 ass. Kh. 1.4.37 ass. girokt. 31.3. 65 afsked. Bopæl: Bækkeskovvej 5, 2700 Brønshøj.
- Nielsen, H., fru (f. Klausen), f.5.8.91 i Rudkøbing. T.1.8.06. Fagp.74/6.10. 1.11.11 mhp. 1.9.16 ass. Kh.T. 1.11.19 Rudkøbing. 1.11.21 Frčia T. 1.10.28 ass. Kh.htg. 31.5.57 afsked. Bopæl: Herringgade 1, 1., 2100 Kh. Ø.
- Nielsen, H., R*, f.21.10.95 i Notmark. 1.8.20 overgået fra tysk tjeneste som overtelegrafbud II. 1.5.24 linie-montør I. 1.6.29 montør I. 1.6.36 overmontør. 1.5.39 mekaniker. 1.4.46 overmekaniker. 1.4.49 centralmester 2. indistr. (Sønderborg). 30.4.65 afsked. Bopæl: Ahlmannsvej 4, st., 6400 Sønderborg.
- Nielsen, H., frk., f.23.1.97 i Horsens. P.1.4.19 som kontorist. 1.5.24 elev. Fagp.I 60.25. 1.4.25 mhp. 1.4.28 ass. Skibby. 1.12.28 Odense. 1.6.29 Nyborg. 1.10.30 Vejle. 1.5.31 Århus. 1.11.35 Bjerringbro. 1.11.40 Viborg. 1.4.41 ass. Horsens. 31.1.64 afsked. Bopæl: Kattesund 13, 3., 8700 Horsens.
- Nielsen, H. A., f.14.9.99 i Assens. T.1.9.16. Fagp. 84.17. 1.6.17 mhp. 1.9.22 ass. Kh.T. 1924 radiocertifikat af I.kl. Post-fagp.47.29. Fagp.II 42.34. 1.11.40 oass. Kh. 1.4.44 Kh.htg. 1.4.46 ktr. Kh.htg. 30.4.67 afsked. Bopæl: L. E. Bruuns Vej 14, 2920 Chilund.
- Nielsen, H. M., frk., f.17.8.01 i Ålborg. T.1.9.18. Fagp. 101.19. 1.5.19 mhp. 1.9.24 ass. Frhavn. Postfagp.47.30. 1.7.48 oass. Frhavn. 31.8.68 afsked. Bopæl: Ørnevej 37, 9900 Frhavn.
- Nielsen, I. M., fru (f. Jørgensen), f.24.6.99 i Frčia. T. 2.2.17. Fagp.59.17. 1.11.17 mhp. 1.3.23 ass. Frčia T. 1.9.25 Tønder. 1.4.30 ass. Kh. rtf. 30.6.66 afsked. Bopæl: Bogholder Allé 68, 2., 2720 Vanløse.
- Nielsen, J. A., f.26.2.94 i Varde. T.28.7.10. Fagp. 89.13. 1.6.13 mhp. 1.3.19 ass. Århus T. 1.1.32 oass. Århus T. 1932 forstærkerkursus. 1.5.37 ktr. Århus T. 1.4.44 stationsleder i 23. lkl. Århus T. 29.2.64 afsked. Bopæl: Søndre Ringgade 35, 4., 8000 Århus C.
- Nielsen, J. A., f.25.9.02 i Assens. T.16.8.19. Fagp.84.21. 1.9.22 mhp. 1.9.25 ass. Frčia T. 1.10.27 Århus. 14.11.29 Randers. Postfagp.48.31. 1.5.31 Kh.T. 1.5.32 Kh. Fagp.II 59.35. 1.9.35 jbp.1 Kh. 1.9.41 Kh. 1.6.42 oass. jbp.2 Frčia. 1.10.48 ktr. Kalundborg. 1.7.54 Kh. 1.6.61 postmester ved indlevpkt. 1. 30.9.69 afsked. Bopæl: Forårsvej 5, 2920 Charlottenlund.
- Nielsen, K. A. M., f.10.6.98 i Pjødsted. T.1.11.15. Fagp. 81.16. 1.8.16 mhp. 1.11.21 ass. Kh.T. 17.2.29 Kh. Postfagp. 52.29. Fagp.II 47.32. 15.3.35 jbp.1 Kh. 1.4.40 Kh. 1.5.41 oass. Kh. 1.5.49 ktr. Kh. 30.6.66 afsked. Bopæl: Toftegårds Allé 2, 2., 2500 Valby.
- Nielsen, K. C. G., f.20.11.04 i Marstal. T.16.8.20. Fagp. 95.23. 1.9.23 mhp. 1.9.26 ass. Kh.T. 9.12.29 Rudkøbing. Postfagp.43.31. 1.5.31 Kh. Fagp.II 47.38. 1.4.43 girokt. 1.5.45 Kh. 1.4.46 oass. Kh. 1.4.60 postmester ved indlevpkt. 47. 31.8.68 afsked. Bopæl: Johan Kellers Vej 39, 2450 Kh. Sv.
- Nielsen, L. E., f.10.12.88 i Kh. P.1.10.05. Fagp.70.11. 1.5.11 mhp. 1.5.15 ass. Haslev. 29.4.17 Kh. 1.7.31 oass. Kh. 1.5.36 ktr. Kh. 1.8.48 postmester ved indlevpkt. 16. 31.5.57 afsked. Bopæl: Ved Andebakken 2, 4., 2000 Kh. F.
- Nielsen, L. M. H., frk., f.1.3.02 i Haslev. T.24.1.19. Fagp. 85.19. 1.9.19 mhp. 1.2.25 ass. Kh. T. 1.7.27 Kh. Postfagp. 35.30. 1.4.49 oass. Kh. 30.6.62 afsked. Bopæl: Roskildevej, 78, 2., 2500 Valby.
- Nielsen, M., f.8.10.94 i Holstebro. P.1.10.12. Fagp.78.16. 1.1.19 mhp. 1.10.19 ass. Kolby. 15.6.20 Lemvig. 1.3.52 Århus. 1.4.54 oass. Århus. 31.10.64 afsked. Bopæl: Åbenrågade 17, st., 8000 Århus C.
- Nielsen, N. E., R*, f.7.4.99 i Nyborg. P.1.3.17. Fagp.I 76.20. 1.3.20 mhp. 1.3.23 ass. Nysted. 4.5.—1.6.23 kst. pm. Nysted. Fagp.II 54.30. 1.10.30 jbp.1 Nyborg. 1.10.31 Kh. 1.5.32 jbp.1 Kh. 1.2.41 oass. girokt. 1.1.45 jbp.1 Kh. 1.2.47 ktr. opm.s. kst. 1.5.57 postmester ved valby postkontor. 30.4.69 afsked. Bopæl: Valby Langgade 30 A, 1. tv., 2500 Valby.
- Nielsen, N. P., cand. phil., f.6.7.98 i Ribe. P.1.9.18. Fagp.I 75.21. 1.9.21 mhp. 1.9.24 ass. Kh. 25.4.37 gdir. 1.4.51 oass. gdir. 31.7.68 afsked. Bopæl: Strandboulevarden 14, 4., 2100 Kh. Ø.
- Nielsen, O., R*, f.2.6.93 i Tommerup. P.1.4.11. Fagp.99.14. 1.5.14 mhp. 1.7.18 ass. Ringe. 1.10.20 Gørlev S. 20.10.26 Mariager. 18.9.—30.11.30 kst. pm. Mariager. 1.5.36 oass. Herring 1.10.36 postmester i Ørsted. 1.10.45 postmester Hadsund. 31.7.62 afsked. Bopæl: Gl. Ryomgaard, 8550 Ryomgård.
- Nielsen, O., f.22.11.94 i Skævinge. P.1.5.19 som postbud. Postbudfagp.47.23. 1.1.26 elevudd. Fagp.I 71.27. 1.4.27 mhp. 1.4.28 ass. Kh. 1.10.36 Hørsholm. 1.5.39 afl. 1.distr. (Kh.). 1.8.40 Hørsholm. 1.5.47 Kh. 1.4.54 oass. Kh. 31.7.64 afsked. Bopæl: Mysundegade 17, 2., 1668 Kh. V.
- Nielsen, O. H., løjtnant, f.11.3.98 i Rønede. T.1.2.15. Fagp.76.15. 1.11.15 mhp. 1.2.21 ass. Kh.T. 1.11.24—31.10.25 u.f.nr. 17.2.29 Kh. Postfagp.39.29. Fagp.II 41.33. 1.10.39 oass. Kh. 1.4.49 ktr. Kh. 1.2.58 postmester ved indlevpkt. 19. 31.3.68 afsked. Bopæl: Valløvej 43, 2700 Brønshøj.
- Nielsen, P. C., f.10.3.85 i Kh. P.1.10.04. Fagp.67.07. 1.11.07 mhp. 1.11.12 ass. Kh. 1929 sommerposteksp. Rungsted Kyst. 1.7.31 oass. Kh. 1.3.35 ktr. Kh. 31.3.50 afsked. Bopæl: Frederiksberg Allé 11, 2., 1820 Kh. V.
- Nielsen, R. E. F., fru (f. Bruun), f.5.2.01 i Frčia. T.1.9.18. Fagp.89.19. 1.5.19 mhp. 1.3.25 ass. Frčia T. 1.9.38 Kolding. 1.4.53 Kolding T. 1.4.57 oass. Kolding T. 29.2.68 afsked. Bopæl: Læssøegade 40, 6000 Kolding.
- Nielsen, R. O., R*, f.27.3.91 i Frčia. T. 15.10.07. Fagp.907/s.09. 1.5.09 mhp. 1.4.16 ass. Frčia T. 1.11.29—16.4.30 tj. på St. Nord's station i Newcastle. 1.7.31 oass. Frčia. 1934 forstærkerkursus. 1.9.34 ktr. 2. overpostinsp. 1.5.36 Åbenrå. 1.1.43 overkontrollør Århus T. 1.12.45 telegrafbestyrer i Odense. 31.3.61 afsked. Bopæl: Jernbanegade 12, 3., 5000 Odense.
- Nielsen, S. C. P., cand. phil., R*, f.17.2.97 i Middelfart. P.1.10.13. Fagp.I 87.16. 1.12.18 mhp. 1.10.19 ass. Kh. 1.10.20 gdir. 1.4.27 Kh. Fagp.II 46.28. 1.5.30 jbp.1 Kh. 1.1.36 girokt. 1.2.36 oass. girokt. 1.12.42. ktr. jbp.2 Frčia. 1.4.46 overkontrollør. 1.7.46 Vejle. 1.7.53 postmester ved Vanløse postkontor. 31.5.64 afsked. Bopæl: Sankt Kjelds Plads 1. 3., 2100 Kh. Ø.
- Nielsen, S. S., f.22.4.92 i Hobro. P.1.3.10. Fagp.63.14. 1.5.15 mhp. 1.3.18 ass. Hjerring. 27.4.19 Års. 1.5.21 Randers. 1.5.37 oass. Kolding. 5.12.47 kst. og 1.1.48 postmester i Aså. 31.1.62 afsked. Bopæl: Kollingsgade 8, st., 6000 Kolding.
- Nikola Jensen, J. B., f.1.4.84 i Alsrode, Grenå. P.1.9.99. Fagp.71.03. 1.6.04 mhp. 1.5.09 ass. Ebeltoft. 1.10.09 Århus. 24.10.18—6.2.19 kst. pm. Kolby. 1921 sommerposteksp. Humlebæk. 1.9.22 fuldmægtig 2. overpostinsp. (Odense). 17.8.—30.9.25 kst. pm. Haderslev. 4.10.28—9.3.29 kst. pm. Frčia. 1.12.31 postmester i Næstved. 1.7.40 postmester i Ålborg. 30.4.54 afsked. Bopæl: Fuglevænget 38, st., 8500 Grenå.
- Nis-Hanssen, E., frk., f.25.5.96 i Herring. T.6.11.14. Fagp. 97.17. 1.11.17 mhp. 1.12.20 ass. Herring. 1.5.24 ass. Århus T. 1.4.46 oass. Århus T. 31.5.66 afsked. Bopæl: P. P. Ørumsgade 10, 3., 8000 Århus C.
- Norde, C. v., fru (f. Mikkelsen), f. 30.8.89 i Ålborg. T.1.9.08. Fagp.831/12.10. 1.2.10 mhp. 1.9.14 ass. Ålborg. 1.6.19 Kh.T. 1.11.20 Ålborg. 1.4.24 Kh.T. 1.7.31 oass. Kh.htg. 1.10.43 ktr. Kh.R. 31.12.56 afsked. Bopæl: Rebekkevej 55, mezz. tv., 2900 Hellerup.

ensionerede tjenestemænd.

- orlin, K. E., f.25.11.94 i Hellebæk. P.1.10.12. Fagp.87.15. 1.7.17 mhp. 1.10.19 ass. Kh. 1.1.20 Gilleleje. Fagp.II 46.28. 1.11.28 Hillerød, 1.5.30 Kh. 13.5—30.6.33 kst. pm. Rungsted Kyst, 1934 sommerpostesksp., Espergærde. 1.3.37 oass. Kh. 1.9.45 ktr. Kh. 1.9.54 post- og telegrafkasserer i 21.kl. Kh. 30.11.64 afsked. Bopæl: Arresøgade 6, 3. tv., 2200 Kh. N.
- ørby-Jensen, H. E. S., fru (f. Nørby), f.11.10.93 i Frčia. T.1.9.11. Fagp.76.12. 1.6.12 mhp. 1.12.13—29.2.16 ude af telegrafv. 1.11.18 ass. gdir. 11.10.26 ass. Kh.htg. 30.4.58 afsked. Bopæl: c/o Salem, Mitchellstræde 5, 2820 Gentofte.
- ørgaard, D., frk., f.10.7.98 i Ålborg. P.1.5.19 som kontorist. 1.5.39 kontorass.II 1.4.46 kontorass.I 1.4.59 overkontorassistent Ålborg. 31.5.67 afsked. Bopæl: Budolfi Plads 7, 9000 Ålborg.
- ørskov, H., f.12.12.90 i Frčia. T.15.10.07. Fagp.76³/4.09. 1.5.09 mhp. 1.1.16 ass. Frčia T. 1.11.17 Kh.T. 1.1.20 Frčia T. 1.7.26 ktr.II Horsens. 30.4.56 afsked. Bopæl: Stjernholmegade 5, 8700 Horsens.
- kdahl, H. J. M., f.14.10.93 i Dyreborg. P.1.4.11. Fagp. 72.14. 1.5.14 mhp. 1.1.18 ass. Nordby Fanø. 1920 tj. under C.I.S. 1.6.20 Gramby. Fagp.II 52.21. 1.5.22 Århus. 1.5.25 gdir. 15.11.28 jbp.1 Kh. 15.11.34 Kh. 1.8.35 oass. girokt. 1.4.44 ktr. girokt. 1.4.49 bogholder girokt. 28.2.58 afsked. Bopæl: Holmblads Vænge 4, 2., 2300 Kh. S.
- esen, A. C. T., R*, f.3.9.97 i Korsør. P.1.10.13. Fagp. 82.16. 1.8.18 mhp. 1.10.19 ass. Kh. Fagp.II 51.25. 1.5.31 opms.kt 1.12.36 oass. opms.kt. 1.12.43 ktr. opms.kt. 1.4.49 inventarforvalter opms.kt. 31.3.65 afsked. Bopæl: Harespringet 24, 2400 Kh. NV.
- esen, J. L., R*, f.3.3.99 i Torsted. P.1.10.15. Fagp.I 97.19. Til- delt Joseph Michaelssens mindemedalje. 1.10.19 mhp. 1.10.21 ass. Herning. Fagp.II 60.25. 1.5.27 Århus. 1.10.28 Horsens. 1.11.—30.11.36 kst. pm. Bråskov. 1.12.38 oass. Vejle. 1.4.43 ktr. Randers. 1.10.45 overkontrollør Kolding. 1.9.51 postmester i Hobro. 1.9.58 postmester i Horsens. 30.6.66 afsked. Bopæl: Rousthøjsallé, 7130 Juelsminde.
- esen, O. A., f.1.12.97 i Ålborg. P.&T.1.3.21 som fg. mon- tør. 1.7.21 montør I. 1.5.24 overmontør. 1.5.36 mekani- ker I. 1.4.44 overmekaniker. 1.4.50 centralmester 2.ing- distr. (Åbenrå). 30.11.65 afsked. Bopæl: Nyvej 11, Stub- bæk, 6200 Åbenrå.
- ivarius, T. K. de Fine, f.7.5.91 i Solbjærg, Mors. P.15.9.08. Fagp.54.12. 1.5.12 mhp. 1.6.16 ass. Hasle. 1.10.19 Nykøbing Fl. 1.5.37 oass. Nykøbing Fl. 1.1.42 post- mester i Allinge. 1.4.50 postmester i Ebeltoft. 31.5.61 afsked. Bopæl: 8400 Ebeltoft.
- ivarius, T. M. de Fine, frk., f.3.3.85 i Hjortsvang, Lin- nerup sogn. P.1.8.03 Fagp.62.06. 1.6.07 mhp. 1.5.12 ass. Kh. 1.4.20 gdir. 1.5.25 Kh. 1.11.33 ass. girokt. 31.12.51 af- sked. Bopæl: Willemoesgade 9, 4., 2100 Kh. Ø.
- sen, I. C., frk., f.15.12.98 i Kh. T.1.9.18. Fagp.91.19. 1.5.19 mhp 1.9.24 ass. Kh.T. Postfagp.50.30. 30.3.30 Kh. Fagp. II 42.32. 1.5.42 oass. Kh. 1.4.51 ktr. Kh. 31.12.68 afsked. Bopæl: Gyldendalsvej 22, 2800 Lyngby.
- sen, K., frk., f.2.11.97 i Kerteminde. T.1.4.16. Fagp. 63.16 1.1.17 mhp. 1.4.22 ass. Tønder. 1.6.26 Kh.rtf. 1.7.53 oass. Kh.rtf. 30.11.62 afsked. Bopæl: Odensgade 21, 3., 2100 Kh. Ø.
- sen, M. B., frk., f.7.8.01 i Kh. P.1.3.19. Fagp.I 79.22. 1.3.22 mhp. 1.3.25 ass. Kh. 1.6.30 Tranerbjerg. Fagp.II 36.33. 25.4.35 Kalundborg. 1.12.42 oass. Nykøbing Fl. 1.4.49 Kh. 1.12.53 postmester ved indlevpkt.32, 31.1.63 af- sked. Bopæl: Hyldegårdsvej 40 A, 1. tv., 2920 Char- lottenlund.
- sen, V. H., f.4.10.91 i Nyborg. P.1.5.13 som reservepost- bud. 1.5.16 postbud. Postbudfagp.50.18. 1.5.18 overpost- bud. 1.10.19 overpakmester. 1.1.22 elevudd. Fagp.I 78.23. 1.4.23 mhp. 1.4.24 ass. Kh. Fagp.II 50.27. 1.5.31 jbp.1 Kh. 1.5.34 Kh. 1.10.35 oass. Kh. 1.10.44 ktr. Kh. 4.1.—28.2.54 kst. pm. ved Nordvestkvarterets pkt. 31.10.56 afsked. Bopæl: Bagsværdvej 248 B, 2., 211, 2880 Bagsværd.
- Olsen, W., R¹, f.17.10.98 i Allinge. P.1.6.19 som hjælpepost- bud. 1.9.20 postbud. 1.5.21—31.12.22 ude af postv. Post- budfagp.50.25. 1.1.28 elevudd. Fagp.I 89.29. 1.4.29 mhp. 1.4.30 ass. Kh. 13.12.32—30.4.33 kst. pm. Tølløse. Fagp.II 58.34. 1.11.34 jbp.1 Kh. 1.6.40 oass. Kh. 1.9.45 ktr. Kh. 1.12.47 overkontrollør Kh. 1.1.56 postmester ved Vester- bro postkontor. 31.5.67 afsked. Bopæl: Grøndalsvej 38, st. th., 2000 Kh. F.
- Olsen, W. F., R*, f.18.6.87 i Næstved. P.15.7.03. Fagp.60.06. 1.8.07 mhp. 1.7.12 ass. Nykøbing Fl. 1.5.13 Kh. 1.10.18 Middelfart. 1.5.20 Helsingør. 1.4.31 ktr.II Odense. 1.2.40 postmester i Hadsund. 1.10.45 postmester i Sorø. 30.6.57 afsked. Bopæl: Stubbedamsvej 9 B, 3., 3000 Hel- singør.
- Oppermann, G. F. M., frk., f.30.7.97 i Sønderho. T.1.11.15. Fagp.102.16. 1.8.16 mhp. 1.11.21 ass. Ålborg. Postfagp. 40.29. 1.9.30 ass. Kh. rtf. 31.7.64 afsked. Bopæl: Hille- rødgade 71, 2., 2200 Kh. N.
- Palle, N. O. A. H., f.25.8.98 i Stubbekøbing. P.1.10.14. Fagp.I 59.17. 1.10.19 mhp. 1.10.20 ass. Nr. Alslev. 1.7.21 Kh. Fagp.II 47.29. 1.7.29 Saksbøbing. 25.4.35 Kh. 1.11.39 oass. Kh. 1.6.47 ktr. Køge. 1.4.57 postmester ved ind- levpkt. 3. 30.11.67 afsked. Bopæl: Ishøj Strandvej 74, 2670 Greve Strand.
- Paludan-Müller, H. K., cand. polit., R*, f.3.6.84 i Gylden- holm, Slagelse. P.1.5.08 som ass. revisionen. 1.6.09 gdir. Fagp.85.11. 1.12.16—31.1.17 kst. pm. Tranekær. 1.6. —31.7.17 kst. pm. Fuglebjerg. 1.10.19 sekretær gdir. 1920 tj. under C.I.S. 20.5.20 postmester i Nordborg. 1.12.32 postmester i Vejen. 1.11.38 postmester i Nykø- bing S. 31.1.52 afsked. Bopæl: Løvfrovej 29, 2860 Sø- borg.
- Panter, C. J. H., f.25.2.97 i Simsted. P.1.10.13. Fagp.90.16. 1.11.18 mhp. 1.10.19 ass. Kh. Fagp.II 50.23. 1.5.26 girokt. 22.1.31 Kh. 1.10.36 oass. 1.ingdistr.s kt. 1.9.45 ktr. Kh. 1.4.56 postmester ved Sydvestkvarterets postkontor. 31.12.64 afsked. Bopæl: Rødovrevej 306, 2610 Rødovre.
- Paulsen, M., fru (f. Andersen), f.25.11.02 på Tingskov- hede. T. 1.12.19. Fagp. 75.22. 1.12.22 mhp. 1.12.25 ass. Kolding. 19.9.27 Haderslev. 1.4.29 Vejle. Postfagp.40.32. 29.4.34 Kolding. 1.4.42 Tinglev. 1.11.42 2.ingdistr.s kt. 1.6.55 ass. Kh. rtf. 31.1.69 afsked. Bopæl: Gammel Kongevej 72, 1. tv., 1800 Kh. V.
- Paulsen, O., frk., f.11.6.91 i Århus. P.1.3.10. Fagp.64.13. 1.5.13 mhp. 1.3.17 ass. Alsgårde. 1.10.20 ass. Kh. 31.7.56 afsked. Bopæl: Elledalen 4, 1. tv., 2800 Lyngby.
- Pedersen, A., R*, f.17.12.81 i Kh. P.15.2.98. 1.9.02 mhp. 1.11.07 ass. Kh. 1.12.16 gdir. 3.12.23 Kh. 1.3.24 ktr.II Kh. 1.6.29 ktr.I Kh. 15.9.30—30.4.31 kst. pm. avispkt. 1.7.31 overkontrollør Kh. 1.3.36 postmester ved Charlotten- lund postkontor. 31.8.49 afsked. Bopæl: Enighedsvvej 2, 3. th., 2920 Charlottenlund.
- Pedersen, A. P. Lykke, R¹, f.20.7.97 i Lyby. P.1.10.13. Fagp. 94.16. 1.6.18 mhp. 1.10.19 ass. Skive. Fagp.II 54.25. 1.10.26 jbp.1 Kh. 1.4.33 gdir. 1.11.35 oass. gdir. 1.5.37 fuldmægtigt gdir. 1.5.41 overkontrollør Odense. 1.7.45 postinspektør i 2.distr. 1.6.50 postmester i Randers. 30.4.67 afsked. Bopæl: Sallingvej 41, 2. th., 2720 Van- løse.
- Pedersen, J., f.3.11.94 i Sejstrup. P.1.4.11. Fagp.78.14. 1.5.14 mhp. 1.10.19 ass. Vejen. 1.5.21 Ålborg. 1.5.23 Haderslev. Fagp.II 47.24. 1.11.35 oass. Nykøbing Fl. 1.4.43 ktr. Frčia. 1.4.53 postforvalter ved Fruens Bøge postesksp. 30.11.64 afsked. Bopæl: Drewsensvej 19, st., 5000 Odense.
- Pedersen, R., f.3.5.91 i Hundslund. P.15.9.08. Fagp. 67.12. 1.5.12 mhp. 1.12.16 ass. Kh. 1.4.43 postmester ved Bal- lerup postkontor. 30.6.59 afsked. Bopæl: Stationsvej 61, 2. th., 2750 Ballerup.
- Pellesson, C., kgl. translator i engelsk, f.6.1.94 i Kh. T.1.9.10. Fagp.90.11. 1.6.11 mhp. 1.2.19 ass. Kh.T. 1.10.31 oass. Kh.htg. 1.1.43 ktr. Kh.htg. 31.7.59 afsked. Bopæl: Søndre Fasanvej 44, 3., 2500 Valby.
- Peters, V. B., f.22.5.02 i Ribe. T.1.1.19. Fagp.88.19. 1.9.19 mhp. 1.1.25 ass. Esbjerg. 1.5.32 Kolding. 1.5.51 oass. Kolding. 1.4.53 ass. Kolding T. 31.5.69 afsked. Bopæl: Dyrhavevej 8, 6000 Kolding.

Pensionerede tjenestemænd.

- Petersen, A. C. C.**, frk., f.29.5.01 i Ringkøbing. T.1.9.18. Fagp.93.19. 1.5.19 mhp. 1.9.24 ass. Frčia T. 1.3.27 Tønder. 1.3.28—28.2.29 u.f.nr. 1.3.29 Kh.R. 1.4.54 oass. gdir. 30.9.68 afsked. Bopæl: Ahlefeldtsgade 16, 4. tv., 1359 Kh. K.
- Petersen, C.**, løjtnant, f.10.1.01 i Vamdrup. T.1.9.17. Fagp.81.18. 1.6.18 mhp. 1.10.20—31.3.21 u.f.nr. 1.3.24 ass. Kh.T. 1926 radiocertifikat af I.lkl. Postfagp.44.30. 10.3.33—14.12.34 tj. på Grønland (Julianehåb radio). 1935 forstærkerkursus. Fagp.II 62.36. 1.10.36 Nyborg. 1.2—28.2.41 kst. pm. Ullerslev. 1.5.41 oass. Korsør. 1.9.46 ktr. Ålborg T. 1.9.62 stationsleder i 21.lkl. Ålborg T. 30.9.68 afsked. Bopæl: Tordenskjoldsgade 10, 9000 Ålborg.
- Petersen, E. A.**, frk., f.31.12.98 i Kh. T.1.11.15. Fagp.76.16. 1.8.16 mhp. 1.11.21 ass. Kh. rtf. 1.4.52 oass. Kh. rtf. 31.12.65 afsked. Bopæl: Michael Berings Vang 1 B, 2. th., 2650 Hvidovre.
- Petersen, E. B. E.**, frk., f.7.1.00 på Frberg. T.3.4.16. Fagp. 96.22. 1.6.23 mhp. 1.6.26 ass. Kh.T. 21.6.27 girokt. 5.2.28 Kh.T. Postfagp.49.30. 1.5.31 Kh. 1.4.49 oass. Kh. 15.6.—31.8.59 kst. pm. indlevpkt.36. Oass. Kh. 31.1.67 afsked. Bopæl: Bomhoffs Have 8, 4., 1872 Kh. V.
- Petersen, H.**, frk., f.30.12.99 i Marstal. T.18.7.16. Fagp. 88.19. 1.5.19 mhp. 1.8.22 ass. Kh.T. 1.5.26 Svendborg. Postfagp. 35.29. 27.4.30 Frčia. 1.5.31 Åbenrå. 1.7.32 Grindsted. 1.6.33 Assens. 15.4.34 Odense. 1.4.50 oass. Odense. 31.12.66 afsked. Bopæl: Fåborgvej 2, 5250 Fruens Bøge.
- Petersen, H. W.**, f.12.2.94 i Frčia. T.9.12.11. Fagp.78.14. 1.6—30.9.14 ude af telegrafv. 1.10.14 mhp. 1.3.19 ass. Frčia. T. 1.8.36 oass. Frčia T. 1.4.49 ktr. Frčia T. 31.1.62 afsked. Bopæl: Kirsebærvej 4, 7000 Frčia.
- Petersen, I. B. J. S.**, frk., f.18.8.97 i Tølløse. T.1.10.15. Fagp.93.18. 1.6.18 mhp. 1.10.21 ass. Kh.rtf. 1.4.46 oass. Kh. R. 31.8.64 afsked. Bopæl: Blidahund 6, 1. th., 2920 Charlottenlund.
- Petersen, J. A. L.**, f.4.7.97 i Kh. P.1.10.14. Fagp.I 94.17. 1.5.19 mhp. 1.10.20 ass. Kh. Fagp.II 48.23. 1.8.26 Odense. 1.10.29 jbp.2 Frčia. 1.10.35 Frčia. 1.7.37 oass. 2.ingdistr.s kt. 1.9.46 ktr. Helsingør. 1.2.56 postmester i Rudkøbing. 31.10.66 afsked. Bopæl: Industrivej 17, 7080 Børkop.
- Petersen, S. A.**, civilingeniør, R*, D.M., f.15.7.86 i Århus. T.1.7.14. 1.1.16 ingeniørass. 2.ingdistr. 1.6.18 ingeniør på hovedkontoret. 1.10.19 telegrafingeniør II gdir. 1.5.21 3.ingdistr. 1.5.24 telegrafingeniør I telegrafdistr. (Åbenrå). 1.7.31 distriktsingeniør 2.ingdistr. (Åbenrå). 1.6.40 distriktsingeniør 1.ingdistr. (Kh.). 31.7.56 afsked. Bopæl: Katrinedalsvej 44, 2720 Vanløse.
- Petersen, J. Z. H. A.**, f.18.4.98 i Horsens. T.1.12.19. Fagp. 95.22. 1.12.22 mhp. 1.12.25 ass. Horsens. Postfagp.41.30. 1.4.33 Gråsten. 1.9—31.10.39 kst. pm. Gråsten. 1.11.45 oass. Horsens. 1.3.48 postforvalter ved posteksp. Horsens 2. 31.3.68 afsked. Bopæl: Sønderbrogade 50, 1., 8700 Horsens.
- Pilgaard, E. K.**, R*, f.6.3.90 i Morsholt, Odder. P.15.9.08. Fagp.84.12. 1.5.12 mhp. 1.10.15 ass. Tranerbjerg. 1.6.17 Kh. Fagp.II 39.19. 1.5.20 Odder. 1.5.24 jbp.2 Frčia. 27.4.30 Skanderborg. 1.10.31 oass. Frhavn. 1.12.38 ktr. Nakskov. 16.1.—30.4.42 kst. pm. i Nakskov. 1.4.48 postmester i Ars. 28.2.58 afsked. Bopæl: Plougsvej 6, 4600 Køge.
- Plovings, J. D.**, fru, (f. Andersen), f.3.1.99 i Gerrild. P.1.3.17. Fagp.I 57.21. 1.4.21 mhp. 1.4.24 ass. Mariager. 1.11.26 Middelfart. 1.5.28 ass. Kh. 31.10.60 afsked. Bopæl: Østre Paradisvej 38, 2840 Holte.
- Plum-Rasmussen, E.**, frk., f.27.6.83. P.14.7.01. 1.5.06 mhp. 1.5.10 ass. Nykøbing S. 1.9.23 ass. Kh. 30.4.24 afsked. Bopæl: Ved Volden 3, 2., 1425 Kh. K.
- Plaale, J.**, fru (f. Jensen), f.6.7.98 i Villerslev. P.1.11.16 som kontorist. 1.5.26 kontorass.II. 1.4.46 kontorass.I. 1.4.58 overkontorassistent girokt. 31.12.65 afsked. Bopæl: Dyrehavevej 17, 2930 Klampenborg.
- Porner, A. O.**, f.12.6.93 i Slagelse. P.15.9.09. Fagp.54.13. 1.5.13 mhp. 1.7.18 ass. Ørsted. 25.4.20 Kh. Fagp.II 42.24. 1.5.26 jbp.I Kh. 1.5.32 Kh. 1.10.34 oass. Kh. 1.4.44 ktr. Kh. 1.10.53 postmester ved indlevpkt.13. 30.6.63 afsked. Bopæl: Overbys Allé 13, 2500 Valby.
- Poulsen, A. C. M.**, fru (f. Kristiansen), f.8.11.96 i Vejle T.1.11.15. Fagp.92.16. 1.8.16 mhp. 1.11.21 ass. Nakskov 26.4.31 Kh.T. 1937 forstærkerkursus. 1.2.40 oass. Kh.rtf. 1.10.46 ktr. Kh.rtf. 31.12.60 afsked. Bopæl: Sorøgade 6, 5., 2100 Kh. Ø.
- Poulsen, A. S.**, f.9.11.89 i Halling, Randers. P.1.9.04. Fagp. 86.08. 1.5.08 mhp. 1.12.14 ass. Kh. Fagp.II 56.22. 1.5.2 jbp.I Kh. 1.9.30 ktr.II Kh. 1.6.32 ktr. Kh. 1.9.45 postmester i Tåstrup. 30.11.59 afsked. Bopæl: Lyngby Hovedgade 84 A, 3. th., 2800 Lyngby.
- Poulsen, D.**, frk., f.19.2.97 i Nykøbing M. T.2.2.17. Fagp 77.17. 1.11.17 mhp. 1.7.22—30.6.23 u.f.nr. 1.3.24 ass. Kh.T. 1.10.—30.11.24 u.f.nr. 1930 radiocertifikat af I.lkl. Ass Kh. htg. 30.9.64 afsked. Bopæl: Store Kongensgade 62 A, 3., 1264 Kh. K.
- Poulsen, I. M.**, frk., f.10.2.97 i Frčia. P.1.10.13. Fagp. 73.16. 1.7.19 mhp. 1.10.19 ass. Kolding. 10.1.20 Frčia. 1.10.21 Christiansfeld. Fagp.II 37.26. 25.4.35 Frčia. 1.5.38 oass. Horsens. 1.11.40 Frčia. 1.8.55 postforvalter ved posteksp. Frčia 1. 29.2.64 afsked. Bopæl: »Hanneruphus» 36, Vliaduktvej 5, 7000 Frčia.
- Poulsen, J.**, R*, kgl. translator i engelsk, f.26.8.89 i Skive T.10.7.05. 1.5.07 mhp. Fagp.87²/s.10. 1912 radiocertifikat af I.lkl. 1.3.11—31.1.13 u.f.nr. (radiotelegrafist). 1.9.1. ass. Kh.T. 1.11.20 Hillerød. 1.5.26 telegrafbestyrer i Hillerød. 1.9.27 fg. ktr. Kh.T. 1.5.31 ktr.II Kh.T. 1.12.31 ktr. Kh.htg. 31.10.54 afsked. Bopæl: Petersborgvej 13 3400 Hillerød.
- Poulsen, K.**, frk., f.27.9.01 i Ålborg. T.1.12.19. Fagp. 92.23. 1.9.23 mhp. 1.9.26 ass. Kh.T. 1.2.27 Assens. 1.10.27 girokt 5.2.28 Kh. rtf. 1.4.55 oass. Kh. rtf. 28.2.67 afsked. Bopæl: Voldgården 2, 4. th., 1412 Kh. K.
- Poulsen, L. A.**, frk., f.7.8.99 i Tommerup. T.2.2.17. Fagp 72.17. 1.11.17 mhp. 1.3.23 ass. Frčia T. 31.5.63 afsked Bopæl: Gothersgade 2, 3. tv., 7000 Fredericia.
- Poulsen, M. A.**, f.13.2.88 i Stenstrup. T.8.10.05. 14.6.06 mhp Fagp. 77¹/12.08. 1.3.13 ass. Kh.T. 1.5.26 ktr.II Kh.T. 1.2.3 ktr. Kh.htg. 30.9.54 afsked. Bopæl: Øster Farimagsgade 15, 2., 1353 Kh. K.
- Poulsen T. C.**, R*, f.26.9.97 i Nytorp Ræhr, Thisted. P.1 10.13. Fagp.83.16. 1.8.18 mhp. 1.10.19 ass. Kh. Fagp.II 56 23. 1.6.23 Ebeltoft. 1.10.32 girokt. 1.7.38 oass. girokt. 1.2 45 ktr. girokt. 1.4.49 bogholder girokt. 1.9.53 postmeste: ved Kastrup postkontor. 30.9.67 afsked. Bopæl Knarreborgvej 15, 2770 Kastrup.
- Præst, H. C.**, R*, f.24.9.82 i Dragør. P.15.3.99. 1.10.02 mhp 1.5.08 ass. Nykøbing S. 1.5.13 Køge. 1.3.24 ktr.I Næstved. 1.6.29 ktr.I Næstved. 1.10.33 postmester Fakse. 1.10.39 postmester i Maribo. 31.1.52 afsked Bopæl: Rakelsvej 1, l. th., 2900 Hellerup.
- Rafn, A. L.**, cand. phil., f.26.7.97 på Frberg. T.6.6.19. 191 radiocertifikat af I.lkl. Fagp.98.20. 1.7.22 mhp. 1.7.25 ass. Kh.T. 10.3.30—20.11.31 tj. på Grønland (Julianehåb radio). 27.2.33 Lyngby radio. 10.10.36—30.11.37 tj. p. Grønland (Julianehåb radio). 1.7.43 oass. Lyngby: radio. 1.7.50 radioingjt. 1.4.52 ktr. radioingjt. (Lyngby) 31.7.64 afsked. Bopæl: Fuglevadsvej 11, 2800 Lyngby
- Rasmussen, A. C.**, f.26.2.93 i Skalbjerger. P.1.10.10. Fagp 52.15. 1.5.18 mhp. 1.10.18 ass. Nakskov. 1.10.19 Kh. 194 sommerposteksp. Løkken. 1.4.45 oass. Kh. 28.2.6 afsked. Bopæl: Hyldegårds Tværvæg 2, 2920 Chlund
- Rasmussen, A. C.**, f.14.5.97 i Korkendrup, Ullerslev P.1.10.13. Fagp.62.16. 1.5.19 mhp. 1.10.19 ass. Kh. 1.8.2 Ullerslev. 1.5.23 Hong. 1.9.26 Næstved. 1942 sommer posteksp. Espergærde. 1.1.—31.1.43 kst. pm. Fugle bjerg. 1.7.43 oass. Køge. 1.10.53 postmester i Gilleleje 31.7.65 afsked. Bopæl: Egevej 5, 5800 Nyborg.
- Rasmussen, A. D.**, frk., f.2.2.95 i Svendborg. T.1.9.1. Fagp.80.14. 1.6.14 mhp. 1.10.19 ass. Kh.rtf. 1.4.43 oas: Kh.rtf. 1.8.55 ktr. Kh.rtf. 28.2.62 afsked. Bopæl: Arre søgade 4, 4. th., 2200 Kh. N.
- Rasmussen, A. L. M.**, frk., f.21.8.00 i Næstved. T.1.8.1. Fagp.81.22. 1.12.22 mhp. 1.12.25 ass. Slagelse. 1.11.27 Sønderborg. 1.4.29 Slagelse. Postfagp.39.31. 1.8.33 Frvær. 1.4.35 Hørsholm. 1.10.36 Rungsted Kyst. 1.4.56 oas: Rungsted Kyst. 31.8.67 afsked. Bopæl: Rungstedve 66, 1., 2960 Rungsted Kyst.

Pensionerede tjenestemænd.

- Rasmussen, C. T. Aagaard, R*, f.4.9.87 i Tulstrup pr. Hille-rød. P.1.12.06. Fagp.64.11. 1.5.11 mhp. 1.5.15 ass. Fuglebjerg 1.5.16 Frværk. 1920 tj. under C.I.S. 1.6.20 Tinglev. 1.4. —30.4.23 kst. pm. Tinglev. 1.11.26 Kalundborg. 1.7.31 oass. Horsens. 1.3.37 ktr. Slagelse. 1.10.44 postmester i Vordingborg. 30.9.57 afsked. Bopæl: Petersborg, Ndr. Strandvej 3, 3000 Helsingør.
- Rasmussen, H. C. S., fru (f. Jensen), f.26.2.98 i Horsens. T.1.4.16. Fagp.89.16. 1.1.17 mhp. 1.4.22 ass. Kh.T. 1.10.23 Rønne. 1.4.27 Kh.T. Postfagp.45.29. 31.3.29 Kh. 16.2.30 Kh.rtf. 1.12.46 oass. Hillerød. 1.9.51 oass. Kh.rtf. 30.6. 65 afsked. Bopæl: Grønnevej 88, 1. tv., 2830 Virum.
- Rasmussen, H. J. A. V., f.19.7.92 i Kh. T.18.21 som sta-tionovermontr. 1.6.29 overmontr. 1.7.31 maskinmester II radioingtj. 1.4.46 maskinmester I radioingtj. (Skamlebæk radio). 31.7.62 afsked. Bopæl: Sønder-gade 28, 4534 Hørve.
- Rasmussen, H. K., f.30.8.93 i Rudkøbing. T.3.8.09. Fagp. 68.11. 1.6.11 mhp. 1.9.18 ass. gdir. 1.5.26 ktr.II gdir. 1.6.29 Kh.T. 1.11.32 ktr. Kh.htg. 1.3.47 overkontroller Kh.htg. 30.6.61 afsked. Bopæl: Kastelsvej 22, 3. tv., 2100 Kh. Ø.
- Rasmussen, H. K., f.18.4.94 i Stege. T.12.10.11. Fagp 81.14. 1.6.14 mhp. 1.5.19 ass. Kh.T. 1933 Kursus i sta-tionsteknik ved St.Nord og radiocertifikat af 1. kl. 1.8.33 oass. Kh.htg. 1.9.43 ktr. Kh.htg. 31.7.61 af-sked. Bopæl: Willumsvej 6, 2300 Kh. S.
- Rasmussen, J., f.2.9.92 i Silkeborg. P.1.4.11. Fagp.79.15. 1.9.17 mhp. 1.4.19 ass. Skive. 5.6.19 Kh. 1.4.44 oass. Kh. 30.9.57 afsked. Bopæl: Postholdervej 8, 3., 2400 Kh. NV.
- Rasmussen, J. E., f.29.5.92 i Hylleholt. P.15.9.08. Fagp. 49.12. 1.5.12 mhp 1.6.17 ass. Herlufmagle. 1.11. —30.11.22 kst. pm. Herlufmagle. 26.4.25 Ringkøbing. 1.5.31 Grenå. 1.11.31 Præstø. 1.11.38 oass. Ålborg. (best af Ålborg I). 1.4.42 postforvalter ved posteksp. Ålborg 1. 1.4.51 postforvalter ved Bolbro posteksp. 31.8.60 afsked. Bopæl: Skovalléen 21, 5250 Fruens Bøge.
- Rasmussen, J. P. E., f.4.11.87 i Damsholte. T.17.10.05. 1.9.07 mhp. Fagp.84^{1/2}.10. 1.12.12 ass. Frčia T. 30.11.52 afsked. Bopæl: Solbøjen 108, 9000 Ålborg.
- Rasmussen, M. M. E., frk., f.7.4.02 i Ålborg. P.1.3.19. Fagp.I 78.22. 1.3.22 mhp. 1.3.25 ass. Gråsten. 1.5.27 Bjerringbro. 1.8.31 Ålborg. Fagp.II 40.34. 8.12.37—28.2.38 kst. pm. Ålestrup. 1.2.46 Ålborg. Ålborg. 30.4.69 afsked. Bopæl: Borgmestervænget 10, 2. th., 9000 Ålborg.
- Rasmussen, O. M., R¹, f.6.2.92 i Kjellerup. P.1.5.10 Fagp. 94.13. 1.3.14 mhp. 1.5.17 ass. Vamdrup. 1.11.18 Århus. Fagp.II 57.19. 1920 tj. under C.I.S. 1.6.20 Haderslev. 1.6.23 jbp.2 Frčia. 1.7.29 Århus. 1.12.32 oass. Århus. 1.10.39 ktr. jbp.2 Frčia. 1.11.42 overkontroller jbp.2 Frčia. 21.1.47 kst. og 1.4.47 jernbanepostmester ved jbp.2 Frčia. 31.1.62 afsked. Bopæl: Gothersgade 24, 7000 Frčia.
- Rasmussen, P., f.2.5.91 i Magleby. P.15.9.08. Fagp.48.12. 1.5.12 mhp. 1.6.16 ass. Hurup. 29.4.17 Humle. 1.7.19 Nakskov. 1938 sommerposteksp. Humlebak. 1.12.38 postmester i Karby. 31.5.61 afsked. Bopæl: Ovtrup, Fjallerslev, 7900 Nykøbing M.
- Rasmussen, V. M., frk., f.21.11.96 i Stege. T.1.10.13. Fagp. 88.16. 1.8.16 mhp. 1.11.19 ass. Kh.rtf. 1.4.57 Kh.R. 1.9.63 ass. Kh. rtf. 30.4.64 afsked. Bopæl: Dronninggårds Allé 53, 2840 Holte.
- Reehoff-Petersen, A. O., f.24.2.93 i Kh. T.1.9.08. Fagp. 64^{1/2}.10. 1.2.10 mhp. 1.3.18 ass. Kh.T. 28.11.18 gdir. 11.10.26 Kh.T. 1.5.37 oass. Kh.R. 1.4.46 ktr. Kh.R. 28.2.63 afsked. Bopæl: Skovgårdsvej 36, 1., 2920 Char-lottendund.
- Reese, W. F., f.22.5.94 i Kiel. P.&T.1.5.29 som tegner. 1.9.35 telegrafmester II.1.4.37 konstruktør II 2.ingdist. (Åbenrå). 1.4.44 konstruktør I 2.ingdist. (Åbenrå). 28.2.62 afsked. Bopæl: Lindsnakkevej 91, 6200 Åbenrå.
- Refstrup, K., frk., f.6.9.96 i Bækbro. T.1.4.16. Fagp.85.16. 1.1.17 mhp. 1.4.22 ass. Ringkøbing. 1.7.47 postforvalter ved posteksp. Århus 4. 1.4.57 postforvalter ved post-eksp. Århus 2. 30.9.63 afsked. Bopæl: Damtoften 6, 1., 6950 Ringkøbing.
- Reimers, C. J., f.15.6.86 i Pinneberg. 16.6.03 i tysk posttj. 17.12.07 postass. (etatsmæssig). 1907 assistentprøve. 1.10.18 overpostass. 1.7.22 overgået i dansk telegraf-tj. som fg. ass. Sønderborg. 1.9.22 ass. Sønderborg. 1.8.25 ktr.II Sønderborg. 30.6.56 afsked. Bopæl: Dortheasvej 28, 6700 Esbjerg.
- Renouard, A. L. A. de., f.28.8.88 på Frberg. P.1.2.05. Fagp. 85.08. 1.5.08 mhp. 1.9.13 ass. Herring. 1.5.16 Kh. 1926 sommerposteksp. Skodsborg. 1.7.31 oass. Kh. 1.11.33 ktr. Kh. 1.11.46 postmester ved Gentofte postkontor 31.8.58 afsked. Bopæl: Hybenvej 43, 2830 Virum.
- Riemann, K. M. C., fru (f. Rossig), f.2.6.00 i Ålborg. T.2.2.17. Fagp. 100.17. 1.11.17 mhp. 1.3.23 ass. Ålborg. 1.7.46 Ålborg T. 1.10.49 oass. Ålborg T. 31.3.68 afsked. Bopæl: Danmarksgade 26, 3., 9000 Ålborg.
- Rilising, M. K., frk., cand. phil., f.12.11.96 i Odense. T.1.4.16. Fagp.96.16. 1.1.17 mhp. 1.9.22 ass. Kh.T. 1937 forstærkerkursus. 1.11.41 oass. Kh.rtf. 1.4.52 ktr. Kh. rtf. 31.12.63 afsked. Bopæl: Havremarkens skole, Husumgade 44, 2200 Kh. N.
- Rokkjær, O. S. N., R*, f.17.7.92 i Hvidbjerg. P.15.9.08. Fagp. 84.12. 1.5.12 mhp. 1.8.17 ass. Fjerritslev. 1.10.18 Ålborg. 1.5.19 Kh. Fagp.II 50.20. 10.10.20 Århus. 1.10.24 jbp.2 Struer. 1.4.27 jbp.1 Kh. 1.12.27 Viborg. 1.11.31 oass. Slagelse. 1.12.38 ktr. Ålborg. 1.11.46 postmester i Lem-vig. 30.7.62 afsked. Bopæl: Provst Dreslersvej 85, 1. tv., 9900 Frhavn.
- Ruge, E. M., fru (f. Sørensen), f.12.12.03 på Frberg. T.1.6.19. Fagp.96.22. 1.12.22 mhp. 1.12.25 ass. Kh.R. 1.5.51 gdir. 1.5.54 oass. Kh.R. 1.4.55 oass. Hillerød. 30.9.69 afsked. Bopæl: Langesvej 23, 2. tv., 3400 Hillerød.
- Rugsted, H. E., frk., f.5.4.95 i Kolding. T.1.10.14. Fagp. 72.15. 1.6.15 mhp. 1.10.20 ass. Kh.rtf. 1.1.49 Kh.R. 1.5.62 ass. Kh.htg. 31.10.62 afsked. Bopæl: Dalgas Boulevard 1, 1., lejl. 102, 2000 Kh. F.
- Ruth, F. O., f.24.12.97 i Højen. P.1.10.14. Fagp.I 95.17. 1.8.19 mhp. 1.10.20 ass. Ålborg. Fagp.II 52.24. 1.5.38 oass. Nørresundby. 1.5.45 ktr. Viborg. 1.11.54 postmester i Skørping. 31.12.64 afsked. Bopæl: Vestermarksvej 1 A, Hasseris, 9000 Ålborg.
- Ryng, I. M., fru (f. Ryng), f.19.8.00 i Bjergby. T.1.9.17. Fagp.64.18. 1.6.18 mhp. 1.9.23 ass. Kh.T. 1.11.28—30.4.29 u.f.nr. 1.2.55 oass. Kh.rtf. 30.4.60 afsked. Bopæl: Ar-tillerivej 66, 5. tv., 2300 Kh. S.
- Røjle, I. B., fru (f. Kærup), f.1.11.00 i Kærup. T.1.2.17. Fagp.86.17. 1.11.17 mhp. 1.2.23 ass. Odense T.1.2.—30.4.25 u.f.nr. 1.4.28 Kh.T. 1.4.—30.6.30, 19.11.31—18.2.32 og 1.6.—31.8.43 u.f.nr. Ass. Kh. rtf. 30.11.67 afsked. Bopæl: Torpedammen 73, 2650 Hvidovre.
- Rønn, C. L., f.21.4.02 i Harboøre. T.1.6.20. Fagp.97.22. 1.6.23 mhp. 1.6.26 ass. Kh.T. Postfagp.35.31. 1.5.32 Kh. 1.6.40 Kh. htg. 1.4.49 oass. Kh. htg. 1.9.59 ktr. Kh. htg. 30.4.69 afsked. Bopæl: Nygårdsvej 58, 3. th., 2100 Kh. Ø.
- Rørsted, O. K., løjtnant, R¹, f.31.8.92 i Valøby. P.25.10.07. Fagp.91.11. 1.5.11 mhp. 1.9.17 ass. Kh. 1.10.18 Århus. 1.5.22 Frčia. Fagp.II 66.23. 2.8.23 Århus. 1.7.24 3.over-postinsp. 1.12.24 gdir. 1.10.27 Århus. 1.5.31 Roskilde. 1.7.31 oass. Roskilde. 1.8.34 ktr. Roskilde. 1.11.43 postmester i Viborg. 31.8.62 afsked. Bopæl: Jernbanegade 14 C, 2., 8800 Viborg.
- Rørse, S. H. R., f.9.7.95 i Rørbæk, Saksøbing. P.1.10.14. Fagp.I 87.17. 1.7.19 mhp. 1.10.20 ass. Kh. 1.10.23 Lyngby. Fagp.II 48.24. 1.11.26 Kh. 1.5.30 jbp.1 Kh. 1.5.36 Kh. 1.12.38 oass. Kh. 1.2.48 ktr. Kh. 31.10.64 afsked. Bopæl: Engelsborgvej 79, 2800 Lyngby.
- Raage, A. L., frk., f.24.1.00 i Kh. T.16.8.19. Fagp.100.21. 1.9.22 mhp. 1.9.25 ass. Kh.T. Postfagp.48.30. 30.3.30 ass. Kh. 1946 sommerposteksp. Espergærde. 1.9.48 oass. Kh. 1.4.60 postmester ved indlevpkt. 46. 30.6.69 afsked. Bopæl: Hostrups Have 27, 6. tv., 1954 Kh. V.
- Scharff, F. J. T. A., f.26.10.91 på Frberg. P.15.9.08. Fagp. 68.12. 1.5.12 mhp. 1.12.16 ass. Kh. Fagp.II 39.26. 1.5.29 jbp.1. Kh. 1.5.32 Kh. 1.5.34 oass. Kh. 1.6.45 postmester ved indlevpkt.41. 31.10.59 afsked. Bopæl: Kratvænget 4, 2920 Charlottendund.

Pensionerede tjenestemænd.

- Schelbeck, A. J., frk., f.6.4.85 i Holstebro. T.10.3.02. 1.9.05 mhp. Fagp.82¹/₃.07. 1.5.07 ass. Randers. 1.9.09 Kh.T. 1.27.27 Kh. 1.9.42 postmester ved indlevpkt.22. 30.4.55 afsked. Bopæl: Griffenfeldsgade 37 A, 4., 2200 Kh. N.
- Schmedes, M., frk., f.30.8.89 i Østerby. T.17.9.08. Fagp. 73³/₄.10. 1.2.10 mhp. 1.9.14 ass. Kh.T. 1.5.37 oass. Kh.rtf. 30.9.54 afsked. Bopæl: Willemoesgade 72, 4., 2100 Kh. Ø.
- Schmidt, A. H., f.4.9.97 i Århus. P.1.10.13. Fagp.93.16. 1.8.18 mhp. 1.10.19 ass. Århus. 15.4.20 Galten. 1.11.22 Vejle. Fagp.II 66.23. 1.4.29 3. overpostinsp. 1.7.31 oass. 3. indgistr.s kt. 1.8.35 Århus. 1.1.38 fuldmægtig gdir. 14.4.—14.6.44 kst. pm. i Lemvig. 1.6.48 ekspeditionssekretær gdir. 1.1.51 postmester i Roskilde. 30.9.64 afsked. Bopæl: Munkebo 13, 2., 4000 Roskilde.
- Schmidt, K. M., R., f.16.4.92 i Marstal. T.8.8.07. Fagp. 80¹/₃.10. 1.5.10 mhp. 1.5.17 ass. Thisted. 1.5.21 Sønderborg. 1.5.25 ktr.II telegrafdistr. (Åbenrå). 1.7.28 Nyborg. 1.1.30 ktr.I 2. overpostinsp. 1931 forstærkerkursus og kursus i måle- og splidseteknik. 16.2.—19.2.34 kst. pm. Gråsten. 1.7.34 overkontrollør Odense. 1.4.39 telegrafbestyrer i Odense. 1.8.39 telegrafbestyrer i Århus. 30.11.59 afsked. Bopæl: Buddingevej 90 C, 2800 Lyngby.
- Schmidt, M., f. 15.6.98 i Klovtoft. T.1.12.24 som stationsmontør. 1.8.29 monter I. 1.3.32 overmontør. 1.4.47 mekaniker I. 1.4.58 overmekaniker. 1.4.62 overmekaniker i 15. kl. 2. indgistr. (Åbenrå). 30.6.65 afsked. Bopæl: Løgumklostervej 133, 6200 Åbenrå.
- Schmidt, T. C. Birke, f.25.10.01 i Frčia. P.1.9.18. Fagp.I 76.21. 1.9.21 mhp. 1.9.24 ass. Kh. Fagp.II 48.30. 1.12.31 gdir. 1.12.36 jbp.1 Kh. 1.9.41 oass. jbp.2 Frčia. 1.2.45 Svendborg. 1.10.49 ktr. Randers. 1.10.55 postforvalter ved postesk. Ålborg 3. 31.10.68 afsked. Bopæl: Ejbo-parken 9, 1. th., 4000 Roskilde.
- Schousen, K. J. B., frk., f.3.8.90 i Hassing, Hørdum. P.1.3.10. Fagp.60.13. 1.2.14 mhp. 1.3.17 ass. Brande. 1.1.26 Skørping. 1.9.—30.9.26 og 12.11.26—31.1.27 kst. pm. Skørping. 31.10.52 afsked. Bopæl: Dalgade 7, 7100 Vejle.
- Schousen, M. M., frk., f.9.12.88 i Hassing, Hørdum. P.15.9.08. Fagp.67.12. 1.5.12 mhp. 1.10.15 ass. Skanderborg. 1.12.19 Maribo. 1.5.21 Middefart. 26.4.36 Brædstrup. 1.5.44 ass. Ryomgård. 31.12.53 afsked. Bopæl: Nygade 5, 2., 8650 Ryomgård.
- Schreiner, R. K. K., frk. (f. Pedersen), f.16.2.03 i Aunslev. T.1.12.19. Fagp.75.22. 1.12.22 mhp. 1.12.25 ass. Svendborg. 19.9.27 Gråsten. 28.4.29 Nakskov. Postfag. 40.33. 26.4.36 Kh. 1.2.42—31.1.44 u.f.nr. 1.4.56 oass. Kh. 30.6.63 afsked. Bopæl: Søndre Boulevard 62, 1. tv., 5000 Odense.
- Schultz, R. L. T., f.9.9.96 i Skarrild. T.6.1.13. Fagp.96.16. 1.8.16 mhp. 1.11.19 ass. Frčia. T. 1.11.29—16.4.30 tj. på St.Nords station i Newcastle. 1.2.37 oass. Frčia T. 1.2.50 ktr. Frčia. T. 30.9.66 afsked. Bopæl: Jernbanegade 27, 4., 7000 Frčia.
- Schwartzlose, H. J. A., f.16.10.97 i Kh. P.1.10.14. Fagp.I 72.17. 1.10.19 mhp. 1.10.20 ass. Ålborg. 15.11.20 Mariager. 1.4.23 Viborg. 1.4.24 Frčia. Fagp.II 41.27. 1.9.29 jbp.2 Frčia. 1.9.35 Frčia. 1.3.39 oass. Slagelse. 1.4.46 ktr. Slagelse. 1.1.54 postmester i Årøskøbing. 30.4.66 afsked. Bopæl: Vråvejen 2, 5970 Årøskøbing.
- Selmer, F. C., f.24.7.87 i Thisted. P.10.9.03. Fagp.64.06. 1.5.07 mhp. 1.10.12 ass. Struer. 1.4.15 Ålborg. 1.11.15 Århus. 1.5.16 Kh. 1.8.17 Slagelse. 1920 tj. under C.I.S. 1.8.20 Sønderborg. 1.11.20 Slagelse. 1.7.31 oass. Slagelse. 1.5.37 ktr. Ålborg. 1.7.45 post- og telegrafkasserer Haderslev. 31.10.52 afsked. Bopæl: Slotsgade 31 C, 2., 4200 Slagelse.
- Sestoft, C. J. P. O., f.16.9.97 i Ødsted. Vejle. P.1.3.17. Fagp.I 93.20. 1.3.20 mhp. 1.3.23 ass. Ulfborg. 1.10.24 Vejen. Fagp.II 53.27. 1.11.—30.11.32, 18.3.—30.4.35 og 11.12.37—31.1.38 kst. pm. i hhv. Vejen, Ølod og Bramminge. 1.5.41 oass. Odense. 22.9.—30.11.44 og 1.10.—31.12.46 kst. pm. i Padborg. 1.12.48 ktr. Århus. 1.3.57 postmester i Ringe. 30.9.64 afsked. Bopæl: Vølvesvej 3, Tarup, 5000 Odense.
- Sestoft, M., fru, (f. Thomsen), f.18.3.01 i Sønder sø. 1.3.17. Fagp.I 84.20. 1.3.20 mhp. 1.3.23 ass. Vejen. 1.2. Odense. 1.2.50 ass. Århus. 31.7.57 afsked. Bopæl: Ve vesvej 3, Tarup, 5000 Odense.
- Sillasen, M., fru, (f. Madsen), f.4.9.01 i Lydum. T.1.12. Fagp.85.22. 1.12.22 mhp. 1.12.25 ass. Esbjerg. 1.5.28 Tø der. 1.9.28 Esbjerg. 1.6.—31.8.34 u.f.nr. 1.4.57 oass. E bjerg. 30.9.68 afsked. Bopæl: Frodesgade 145, 1., 67 Esbjerg.
- Simoni, S. F., frk., f.8.10.98 i Ålborg. T.1.9.16. Fag 67.17. 1.6.17 mhp. 1.9.22 ass. Kh.T. 1.4.24 Ålborg. Pos fagp.34.31. 26.4.36 ass. Kh.rtf. 30.11.64 afsked. Bopæ Slagelsegade 3, 1., 2100 Kh. Ø.
- Simonsen, E., fru, (f. Harder), f.7.7.94 i Randers. T.1.11. Fagp.75.13. 1.6.13 mhp. 1.8.19 ass. Randers. 1.4.45 oas Randers. 1.12.56 ktr. Randers. 31.7.61 afsked. Bopæ Stemannsgade 17, 2., 8900 Randers.
- Simonsen, E. M., frk., f.3.5.98 i Højrup. T.9.9.14. Fag 80.16. 1.8.16 mhp. 1.10.20 ass. Svendborg. 1.11.25 as Kh.htg. 31.5.65 afsked. Bopæl: Refnæsgade 52, 3. th 2200 Kh. N.
- Sindal, K. A., fru (f. Larsen), f.26.9.92 i Odense. P.1.4.1 Fagp.52.14. 1.3.16 mhp. 1.7.19 ass. Kh. 1.9.28 girok 1.4.45 oass. girokt. 30.9.57 afsked. Bopæl: Aurikelv 2, 1., 2500 Valby.
- Skak, B. L., fru (f. Josephsen), f.8.9.96 i Randers. F 4.1.15. Fagp.111.18. 1.10.18 mhp. 1.10.21 ass. Århus 1.4.45 oass. Århus T. 31.12.60 afsked. Bopæl: Sø Pauls Kirkeplads 11, 1., 8000 Århus C.
- Skibbyholm, E. J. C., frk., f.27.9.01 i Kh. P.1.5.19 so kontorist. 1.1.24 elev. Fagp.I 83.25. 1.4.25 mhp. 1.4. ass. Maribo. 1.11.28 Kh. 1.4.40 ass. girokt. 30.9.68 a sked. Bopæl: Nyelandsvej 44, 2000 Kh. F.
- Skibbyholm, K. S., kgl. translator i fransk, R*, Offic des Palmes académiques, f.18.10.99 i Kh. P. 1.10.1 Fagp.I 92.19. 1.10.19 mhp. 1.10.21 ass. Kh. 1.5.—31.10. u.f.nr. Fagp.II 57.30. 1.5.31 gdir. 1.5.37 Kh. 1.9.39 oas Kh. 1.11.46 ktr. Kh. 1.10.56 postmester ved indlevp 20. 31.5.69 afsked. Bopæl: Østerbrogade 222, 4. tv 2100 Kh. Ø.
- Skovgaard, D., fru, (f. Haugelund), f.23.5.98 i Hou. F 1.4.16. Fagp.95.16. 1.1.17 mhp. 1.4.22 ass. Odense T. 1.8. Kh.rtf. 1.4.54 oass. Kh.rtf. 31.5.65 afsked. Bopæl: Ve Lindevangen 12, 4., 2000 Kh. F.
- Skaarup, G., R*, f.4.11.98 i Thisted. P.1.10.15. Fagp.I 83.1 1.10.19 mhp. 1.10.21 ass. Fjerritslev. Fagp.II 41.26. 1.10. Viborg. 1.11.39 oass. Middefart. 1.7.47 ktr. Odens 1.7.57 postmester i Sorø. 30.11.68 afsked. Bopæl: Store gade 16, 1., 4180 Sorø.
- Skaarup, K. A. M., fru (f. Skaarup), f.27.1.00 i Kristiani T.1.9.17. Fagp.63.18. 1.6.18 mhp. 1.9.23 ass. Nykøbing F Postfagp. 42.30. 1.5.31 Kh. 1.2.47 oass. Kh. 31.1.66 a sked. Bopæl: Henriettevej 2, 3., 2920 Charlottenlyng
- Silvsgaard, P., R, ridder af I. klasse af den svensk Vasaorden, formand for Postvæsenets Begravelse kasse af 1. januar 1888, f.14.7.84 i Bramminge. P.18.7.9 1.6.03 mhp. 1.5.08 ass. jbp.2 Frčia. 1.3.—30.4.17 kst. pm Tarm. 1.8.20 kst. og 1.5.21 ktr.I jbp.2 Ålborg. 1.2. jbp.2 Frčia. 1.6.26 jbp.1 Kh. 1.7.31 overkontrolle jbp.2 Frčia. 1.1.32 jbp.1 Kh. 1.3.39 jernbanepostmest jbp.1 Kh. 31.7.54 afsked. Bopæl: Islands Brygge 3, 4 2300 Kh. S.
- Smith, H. P. G., f.16.6.87 i Klampenborg. P.30.7.04. Fag 73.07. 1.11.07 mhp. 1.7.12 ass. Korsør. 1.10.17 Frhav. 1.10.26 Kh. 1.8.35 postmester ved Klampenborg pos kontor. 28.2.53 afsked. Bopæl: Strandvejen 32 B, 2 2100 Kh. Ø.
- Sortsø, N. G., f.25.9.97 i Gunslevmagle. T.1.8.20 som tel grafbud. 1.10.23 elevudd. Fagp.85.26. 1.5.26 mhp. 1.5. ass. Kh.T. Postfagp.34.29. 1.5.31 Kh. Fagp.II 47.35. 1.5. jbp.1 Kh. 1.5.39 Kh. 1.7.39 oass. Kh. 1.2.—28.2.41 kst. pm ved Glostrup pkt. 1.2.49 ktr. Kh. 30.9.64 afsked. Bopæl: Diget 9, 1., 2600 Glostrup.
- Spelling, P. M., fru, (f. Nørgaard), f.11.12.06 i Århu T.1.10.14. Fagp.82.15. 1.6.15 mhp. 1.10.20 ass. Kh.T. 1.9. Odense T. 1.5.25 Kh.T. 1.1.29 Århus T. 1.4.46 Kh.rtf. 1.11.48 Kh. R. 1.12.50 oass. Kh. R. 1.5.62 oass. Kh. ht 30.4.64 afsked. Bopæl: Hvidkildevej 52, st., 2000 Kh. T.

Pensionerede tjenestemænd.

- Staal, V. H.**, f.28.1.96 i Fåborg. T.2.1.14. Fagp.88.14. 1.10.14 mhp. 1.1.20 ass. Frcia T. 1.11.29—16.4.30 tj. på St.Nords station i Newcastle. 1.7.37 oass. Frcia T. 1.2.50 ktr. Frcia T. 31.1.63 afsked. Bopæl: Lærkevej 11, 7000 Fredericia.
- Steen, E. A. L.**, frk., f.24.9.6 i Esbjerg. T.2.1.14. Fagp. 61.14. 1.10.14 mhp. 1.1.20 ass. Esbjerg. 1.5.56 oass. Esbjerg. 30.4.63 afsked. Bopæl: Jernbanegade 16, 6700 Esbjerg.
- Steensborg, K. M.**, løjtnant, f.12.4.97 i Kh. P.1.10.13. Fagp. 69.16. 1.3.19 mhp. 1.10.19 ass. Nyborg. 1.11.23 Frhavn Fagp.II 52.28. 28.4.29 Kh. 2.10.29 girokt. 1.2.43 Kh. 1.2.44 oass. Kh. 1.4.52 ktr. Kh. 18.2.—31.3.56 kst. pm. Kh.SV. 1.11.56 postmester ved indlevptk.27. 30.4.67 afsked. Bopæl: Borgmester Fischers Vej 8, 2. m.fl., 2500 Valby.
- Steffensen, L. O.**, R*, f.28.12.91 i Bogense. P.15.9.08. Fagp. 75.12. 1.5.12 mhp. 1.1.17 ass. Bogense. 1.10.17 Odense. 1.9.20 Frcia. 1.5.21 Kh. Fagp.II 56.22. 1.2.26 opm.s kt. 1931 sommerposteksp. Espergærde. 1.7.31 oass. Kh. 1.5.37 ktr. Kh. 1.11.41 overkontrollør Kh. 1.9.—30.9.46 kst. pm. ved Nørrebro pkt. 1.9.47 postmester ved Hellerup postkontor. 31.8.59 afsked. Bopæl: Kulsvierparken 63, 2800 Lyngby.
- Steffensen, P.**, f.27.2.99 i Hyrup. P.1.9.20. Fagp.I 73.23. 1.9.23 mhp. 1.9.26 ass. Lemvig. 1.5.31 Løgumkloster. 25.4.35 Lemvig. 1.12.54 postforvalter ved posteksp. Esbjerg 1. 28.2.56 afsked. Bopæl: Havnegade 185, 2. 6700 Esbjerg.
- Steiner, E.**, frk., f.11.9.93 i Smidstrup. P.1.10.10. Fagp. 85.14. 1.5.14 mhp. 1.10.18 ass. Kh. 1.10.43 oass. Kh. 15.8.—30.9.56 kst. pm. indlevptk.20. 30.9.59 afsked. Bopæl: H. Schneeklothshvej 21, 4. tv., 2000 Kh. F.
- Steiness, S. W.**, f.29.11.90 i Holstebro. P.1.8.06. Fagp.56.10. 1.5.10 mhp. 1.12.15 ass. Randers. 1.5.16 Viborg. 1920 tj. under C.I.S. 1.6.20 Toftlund. 26.8.—30.9.20 kst. pm. Toftlund. 1.5.27 Viborg. 1.7.31 oass. Esbjerg. 1.7.37 ktr. Frcia. 1.4.46 post- og telegrafkasserer Fredericia. 30.11.58 afsked. Bopæl: Ansgarsvej 8, 7000 Fredericia.
- Stevn, C. E.**, f.24.4.96 i Hadsund. P.1.10.13. Fagp.73.16. 1.3.19 mhp. 1.10.19 ass. Ålborg. 1.1.20 Havndal. 1.7.—31.8.22 kst. pm. Havndal. 1.4.24 Kh. Fagp.II 48.24. 1.5.30 jbp.1 Kh. 1.5.36 Kh. 1.5.38 oass. Kh. 1.9.47 ktr. Kh. 1.10.56 postmester ved indlevptk.40. 31.10.63 afsked. Bopæl: Tårnholmsvej 8, 2700 Brønshøj.
- Stokholm, K. H.**, fru (f. Huusom), f.18.9.98 i Vamdrup. T.1.4.16. Fagp.94.16. 1.1.17 mhp. 1.4.22 ass. Svendborg. Postfagp. 45.29. 1.10.46 oass. Svendborg. 1.5.61 ktr. Svendborg. 30.9.65 afsked. Bopæl: Rønne Allé 10, 5700 Svendborg.
- Strand, V. S.**, fru (f. Petersen), f.5.3.02 i Vejle. T.1.12.19. Fagp.98.22. 1.12.22 mhp. 1.12.25 ass. Tønder. 1.5.32 Kolding. 1.8.42 Esbjerg. 1.7.50 oass. Esbjerg. 1.4.53 oass. Kh. 31.8.69 afsked. Bopæl: Bellahøjvej 34 a, 3., 2700 Brønshøj.
- Stylsvig, V.**, f.17.8.91 i Nykøbing Fl. P.15.9.08. Fagp.67.12. 1.8.12 mhp. 1.9.16 ass. Rønde. 1.10.17 Ålborg. 1.5.18 Århus. 16.5.20 Lemvig. 1.8.—31.8.27 kst. pm. Lemvig. 1.12.33 oass. Hjørring. 1.7.48 postmester i Sindal. 30.9.58 afsked. Bopæl: Thyregodshvej 24, 1., 2500 Valby.
- Støhr-Larsen, J.**, f.2.10.90 i Dorf, Flauenkjold. P.15.9.08. Fagp.43.12. 1.5.12 mhp. 1.11.15 ass. Dr.lund. 1.5.21 Skanderborg. 1.5.37 oass. Horsens. 1.2.46 postmester i Ruds Vedby. 29.2.60 afsked. Bopæl: Hejreskovs Allé 2, 3050 Humlebæk.
- Suhr, A.**, f.27.9.88. P.1.5.05. 1.5.14 ass. Århus. 31.5.24 afsked. Bopæl: Trøngårdsparken 55, 2800 Lyngby.
- Svendsen, G. E.**, cand. phil., frk. f.26.11.95 i Tillitse. P.1.10.14. Fagp.I 93.17. 1.5.19 mhp. 1.10.20 ass. Slagelse. 1.1.23 ass. Kh. 30.11.45—31.1.46 kst. pm. indlevptk.18. 28.2.62 afsked. Bopæl: Agade 122, 3. tv., 2200 Kh. N.
- Svenningsen, K.**, civilingeniør, løjtnant, R1, f.8.2.98 i Holme. T.1.11.15. Fagp.68.16. 1.8.16 mhp. 1.3.—31.5.21 og 1.9.21—30.6.22 u.f.nr. 1.12.22 ass. Kh.T. 1.9.26 ingeniør-ass. radiointg.tj. 1.1.31 Skamleæk radio. 1.7.31 telegrafingeniør II Skamleæk radio. 1.4.39 radiointg.tj. 1.4.47 telegrafingeniør I radiointg.tj. 1.1.56 radiingeniør. 1.4.66 overingeniør radiointg.tj. 29.2.68 afsked. Bopæl: Tuborgvej 157, 2900 Hellerup.
- Søndergaard, A. M. L.**, R*, f.17.1.86 i Lyngs. P.15.12.04. Fagp.93.08. 1.5.08 mhp. 1.5.12 ass. Langå. 1.10.—31.10.16 kst. pm. Langå. 1.10.18 jbp.2 Frcia. 1.5.21 jbp.2 Ålborg. 1.7.28 Ålborg. 1.5.30 ktr.II Århus. 1.4.32 ktr. jbp.2 Frcia. 1.9.39 overkontrollør jbp.2 Frcia. 1.10.42 postmester i Nykøbing M. 31.1.56 afsked. Bopæl: Vestre Ringvej, Toftgården 14, 8800 Viborg.
- Søndergaard, P. M.**, frk., f.13.8.95 i Ålborg. T.2.1.14. Fagp.90.14. 1.10.14 mhp. 1.2.16—31.12.17 u.f.nr. 1.3.21 ass. Frcia T. 1.2.43 Ålborg. 31.3.44 afsked e. ans. 1.2.46 ass. Ålborg. 1.7.46 ass. Ålborg T. 31.12.58 afsked. Bopæl: Borgmestervænget 12, 3., 9000 Ålborg.
- Sørensen, A. E.**, f.2.7.93 i Øster Agger. P.1.7.24 som maskinpasser II. 1.11.25 maskinpasser I. 1.7.31 maskinist. 1.6.35 maskinmester II Fano-Esbjerg færgeri. 1.4.55 maskinmester I Fano-Esbjerg færgeri. 31.7.63 afsked. Bopæl: Nygårdsvvej 126, 6700 Esbjerg.
- Sørensen, A. E. I.**, frk., f.20.1.00 i Ålborg. T.2.2.17. Fagp. 102.17.1.11.17 mhp. 1.3.23 ass. Ålborg. Postfagp. 48.30. Fagp.II 45.34. 1.6.42 oass. Ålborg. 31.1.67 afsked. Bopæl: Steen Blichersgade 10, 3. th., 9000 Ålborg.
- Sørensen, C.**, R*, f.10.9.93 i Fåborg. T.1.9.10. 1.6.—31.7.11 ude af telegrafv. Fagp.69.12. 1.6.12 mhp. 1.10.18 ass. Kh.T. 1.1.20 ass. Frcia T. 1.11.29—16.4.30 tj. på St.Nords station i Newcastle. 1933 kursor i stationsteknik ved St.Nord. 1.10.34 oass. Frcia T. 1.5.38 ktr. Frcia T. 1.2.46 overkontrollør Frcia T. 26.11.46—31.1.47 og 10.4.53—31.3.54 kst. og 1.4.54 telegrafbestyrer i Frcia. 31.7.63 afsked. Bopæl: Frederik d. III's Vej 22, 7000 Fredericia.
- Sørensen, E.**, R*, f.9.10.98 i Skanderborg. P.1.3.17. Fagp.I 76.20. 1.3.20 mhp. 1.3.23 ass. Sindal. Fagp.II 47.28. 1.8.30 Ålborg. 29.4.—30.6.31 kst. pm. Aså. 1.11.40 oass. Silkeborg. 1.9.47 ktr. Vejle. 1.2.48 Frhavn. 1.2.—28.2.51 kst. pm. Frhavn. 1.1.58 postmester i Hjørring. 31.10.68 afsked. Bopæl: Provst Dreslersvej 34, 3. tv., 9900 Frhavn.
- Sørensen, E. J.**, f.14.8.94 i Kh. P.1.10.13. Fagp.88.16. 1.10.18 mhp. 1.10.19 ass. Kh. 1920 tj. under C.I.S. 1.6.20 Bredebro. 1.8.20—28.2.21 kst. pm. Bredebro. 17.4.21 Sønderborg. 1.10.22 Kh. Fagp.II 49.24. 1935 sommerposteksp. Espergærde. 1.11.37 oass. Kh. 1.4.46 ktr. Kh. 1.5.55 postmester ved indlevptk.22. 31.8.64 afsked. Bopæl: Stokrosevej 5, 2., 2300 Kh. S.
- Sørensen, E. K. O.**, frk., f.31.7.96 i Ålborg. T.31.8.12. Fagp.78.15. 1.6.15 mhp. 1.11.19 ass. Ålborg. 1.4.24 Kh.rtf. 1.4.43 oass. Kh.rtf. 1.5.53 ktr. Kh.rtf. 31.7.63 afsked. Bopæl: Herninggade 7, 1. th., 2100 Kh. Ø.
- Sørensen, E. M. L. F.**, fru (f. Madsen), f.26.8.94 i Frcia. T.1.9.13. Fagp.60.14. 1.6.14 mhp. 1.9.19 ass. Kh.T. 1.12.19—29.2.20 u.f.nr. 1.3.20 Frcia T. 1.1.—30.4.21 u.f.nr. Ass. Frcia T. 31.7.63 afsked. Bopæl: Frederik d. III's Vej 22, 7000 Fredericia.
- Sørensen, H. G.**, fru (f. Møller), f.5.2.02 i Ålborg. P.1.9.18. Fagp.I 77.21. 1.9.21 mhp. 1.9.24 ass. Sæby. 26.4.25 Kh. 1.5.25 Roskilde. 1.10.25 Arden. 1.8.26 Ålborg. 1.11.28 Frhavn. 1.5.31 ass. Ålborg. 31.3.58 afsked. Bopæl: Vesterbro 61 B, 2., 9000 Ålborg.
- Sørensen, I. E.**, fru (f. Halmøe), f.4.10.99 i Nykøbing Fl. T.15.5.19. Fagp.81.21. 1.6.22 mhp. 1.6.25 ass. Nykøbing Fl. Postfagp. 31.31. 1.9.35 Kh.rtf. 1.4.55 oass. Kh. rtf. 31.8.58 afsked. Bopæl: Egevej 6, 2600 Glostrup.
- Sørensen, J.**, f.30.10.92 i Torup. P.1.6.19 som postbud. Postbudfagp.53.(udm.).23. 1.1.26 elevudd. Fagp.I 97.27. 1.4.27 mhp. 1.4.28 ass. Kh. Fagp.II 56.31. 1.2.38 oass. Kh. 1.10.—31.10.45 kst. pm. indlevptk.28. 1.6.47 ktr. Kh. 31.10.62 afsked. Bopæl: Drejøgade 10, 2. tv., 2100 Kh. Ø.
- Sørensen, J. B. M.**, frk., cand. phil., f.16.8.96 i Silkeborg. T.1.9.16. Fagp.86.17. 1.6.17 mhp. 1.9.22 ass. Silkeborg. 1.1.24 ass. Kh.rtf. 28.2.59 afsked. Bopæl: Hollænderdybet 36, 5. th., 2300 Kh. S.
- Sørensen, K. H.**, f.8.11.92 i Frcia. T.1.9.08. Fagp.85½.10. 1.2.10 mhp. 1.3.11—31.8.12 u.f.nr. (radiotelegrafist). 1.12.17 ass. Kh.T. 16.4.18 gdir. 1.8.26 ktr.II gdir. 1.7.27 Kh.T. 1.5.30 ktr.I Kh.hgt. 1.4.42 overkontrollør Kh.hgt. 1.12.56—31.1.57 kst telegrafbestyrer Kh.hgt. 30.6.58 afsked. Bopæl: Øster Farimagsgade 73, 4., 2100 Kh. Ø.

Pensionerede tjenestemænd.

- Sørensen M., f.19.8.96 i Klovborg. T.1.10.21 som stationsmonter. 1.6.29 monter I. 1.4.34 overmonter. 1.5.42 mekaniker I. 1.4.53 overmekaniker. 1.4.62 overmekaniker i 15.lkl. radioingtj. (Herstedvester). 31.8.66 afsked. Bopæl: Bolig 3, Gammel Landevej, Radiofonist, 2620 Albertslund.
- Sørensen, O. V., f.26.7.15 i Mårslet. P.&T.1.9.31. Fagp.I 66.34 1.9.34 mhp. 1.8.38 ass. Ringkøbing. 1.5.41 Alborg. Fagp.II 42.44 1.5.48 oass. Ålborg. 9.7.—31.8.55 kst. pm. Abybro. 1.2.56 ktr. Ålborg. 1.7.62 postmester i Brønderslev. 30.11.65 afsked. Bopæl: Valdemarsgade 5, 2., 9700 Brønderslev.
- Sørensen, P., R*, 14.1.87 i Låsby. P.1.2.03. Fagp. 70.06. 1.5.07 mhp. 1.5.12 ass. Alborg. 1.10.12 Århus. 1.3.15 Silkeborg. 8.6.—31.7.25 kst. pm. Ålestrup. 1.2.30 ktr.II Åbenrå. 1.4.31 Varde. 1.7.31 ktr. Varde. 1.11.39 postmester i Grenå. 31.1.57 afsked. Bopæl: Minthøjvej 15, 8210 Århus V.
- Sørensen, S. J., f.16.8.98 i Århus. P.1.10.14. Fagp.I 91.17. 1.5.19 mhp. 1.10.20 ass. Århus. Fagp.II 57.29. 15.1.—30.4.31 kst. pm. Rønde. 1.12.37 oass. 3.ingdistr. 1.1.40 Århus. 1.4.46 ktr. Århus. 1.10.53 postforvalter ved Viby J. posteksp. 31.7.66 afsked. Bopæl: Dybendal, Mjensing, 8660 Skanderborg.
- Terkelsen, E. K. S. H., f.28.5.93 i Rudkøbing. T.26.7.10. Fagp.72.13. 1.6.13 mhp. 1.6.18 ass Rudkøbing. 1.1.20 Frcia T. 1.6.22 Kh.T. 1.12.24 Rudkøbing. 14.4.31 Kh.T. 1.4.36 oass. Kh.htg. 1.10.47 ktr. Kh.htg. 31.5.63 afsked. Bopæl: Jesper Brochmands Gade 17, 4. tv., 2200 Kh. N.
- Theill, L. E., frk. f.16.12.91 i Stege. T.10.8.07. Fagp.65.10. 1.5.10 mhp. 1.1.17 ass. Kh.R. 1.4.45 oass. Kh.R. 31.5.57 afsked. Bopæl: Annettevej 5, 1., 2920 Charlottenlund.
- Theill, L. M., frk. f.22.10.93 i Stege. T.10.3.11. Fagp.93.14. 1.6.14 mhp. 1.1.18 ass. Kh.T. 1.12.21 gdir. 1.7.44 oass. gdir. 31.10.60 afsked. Bopæl: Annettevej 5, 1., 2920 Charlottenlund.
- Thinggaard, V. P. A., cand. jur., fhv. forstander for post- og telegrafskolen. f.3.11.96 på Frberg. P.1.10.13. Fagp. 102.16. Tildelt Joseph Michaëlsens mindemedalje 1.5.19 mhp. 1.10.19 ass. Fredensborg. 10.9.21 Kh. Fagp.II 62.22. 1.5.25 gdir. 1.7.31 sekretær gdir. 1.9.34 fuldmægtig gdir. 1.4.42 ekspeditionssekretær gdir. 1.9.—31.10.42 kst. kontorchef. 1.8.45—23.2.46 kst. postinspektør ved overpostmesterembedet. 1.3.51 postinspektør ved overpostmesterembedet. 1.6.53 kontorchef gdir. 30.11.66 afsked. Bopæl: Ny Carlsbergvej 29, st., 1760 Kh. V.
- Thjellesen, L. F., cand. phil., løjtnant, fhv. redaktør af Dansk Post- og Telegraf Tidende. f.8.3.00 i Ribe. T.1.1.18. Fagp.66.18. 1.10.18 mhp. 1.1.24 ass. Kh.T. 1935 radiocertifikat af I.kl. 1937 forstærkerkursus. 1.4.43 oass. radioingtj. 1943/44 Teknologisk Instituts radiokursus i modtageteknik samt kursus i måleteknik. 1.4.50 ktr. radioingtj. 1.4.55 overkontroller radioingtj. (Kh.). 31.3.67 afsked. Bopæl: Sønderportsgade 27, 6760 Ribe.
- Thomsen, A. S., de Fine, frk., f.21.9.86 i Hjørring. T.14.10.07. Fagp.82*/j.09. 1.5.09 mhp. 1.10.11 ass. Århus T. 1.8.12—31.3.13 og 1.4.—30.6.14 u.f.nr. 1.11.20 ass. Kh.htg. 30.9.51 afsked. Bopæl: Rungstedvej 12, 1., 2960 Rungsted Kyst.
- Thomsen, C. T. J. E., f.24.1.76 i Esbjerg. P.1.8.92. 1.9.02 ass. Marstal. 1.6.04 jbp.1 Kh. 1.5.14 Kh. 1.3.—31.3.23 kst. pm. Kh.5. 1.6. kst. og 1.9.23 ktr.II Kh. 1.5.33 postmester i Vedbæk. 31.1.46 afsked. Bopæl: Ordrupvej 61 B, 3., 2920 Charlottenlund.
- Thomsen, H. V., cand. phil., f.31.10.00 i Frcia. T.16.8.19. Fagp.106.21. 1.9.22 mhp. 1.9.25 ass. Frcia T. 1.4.54 oass. Frcia. T. 31.10.67 afsked. Bopæl: Åsvinget 7, Knabberup, 7100 Vejle.
- Thomsen, J. J. O., f.28.1.87 i Brørup. P.20.9.03. Fagp.55.06. 1.11.07 mhp. 1.5.12 ass. Kh. 1928 sommerposteksp. Snekkersten. 1.11.33 postmester ved indlevpkt. 18. 1.12.45 postmester ved indlevpkt.37. 31.1.57 afsked. Bopæl: Smakkegårdsvej 149, 2., 2820 Gentofte.
- Thomsen, M. M., f.30.12.99 i Silkeborg. T.1.5.16. Fagp. 89.19. 1.5.19 mhp. 1.5.22 ass. Kh.T. Postfagp.34.29. 1933 radiocertifikat af I.kl. 1.4.45 oass. Kh.htg. 1.4.54 ktr. Kh. htg. 31.12.66 afsked. Bopæl: Odensegade 19, 2100 Kh. Ø.
- Thorsted, J., R*, f.4.6.82 i Nykøbing M. P.16.7.99. 1.7.03 mhp. Esbjerg. 1.8.08 ass. Horsens. 1.5.09 Århus. 1.5.14 Nykøbing M. 1.5.—30.6.16 kst. pm. Karby. 28.4.29 Århus. 1.5.30 ktr.II Århus. 1.7.31 ktr. Århus. 1.5.38 post- og telegrafkasserer Århus. 30.6.47 afsked. Bopæl: Solbrinken 3, 8270 Højbjerg.
- Thule, J. P., R*, f.28.5.93 i Kolding. P.1.10.10. Fagp.76.14. 1.5.14 mhp. 1.5.19 ass. Kh. Fagp.II 53.21. 1.8.20 opm.s kt. 1.12.21 Kh. 1.5.26 opm.s kt. 1.7.31 oass. opm.s kt. 1.5.36 ktr. opm.s kt. 1.12.43 overkontroller Kh. 1.7.41 postmester i Hillerød. 31.5.63 afsked. Bopæl: Kanrikegade 5, 3400 Hillerød.
- Tilge, A. E., f.15.3.92 i Kh. P.1.5.07. Fagp.96.11. 1.5.11 mhp. 1.4.17 ass. Kh. 1.11.19 gdir. Fagp.II 49.21. 2.5.28 grokrt 1.7.31 oass. Kh. 1.3.37 ktr. Kh. 31.3.57 afsked. Bopæl: Amager Fælledvej 19, 3., 2300 Kh. S.
- Toft, H., løjtnant, f.1.9.90 i Skive. P.15.9.08. Fagp.99.12. 1.5.12 mhp. 1.10.15 ass. Ruds-Vedby. 1.5.16 Kh. Fagp.II 56.21. 1.6.22 jbp.1 Kh. 1.11.27 Kh. 1931 sommerposteksp Rungsted Kyst. 1.7.31 oass. Kh. 1.3.39 ktr. jbp.1 Kh. 30.9.55 afsked. Bopæl: Lørksvej 10, 2820 Gentofte.
- Torup, E. U., fru (f. Jensen), f.1.9.89 i Nyborg. T.19.3.07 1.9.07 mhp. Fagp.84*/j.10. 1.9.14 ass. Kh.R. 1.10.43 ass. Kh.R. 1.4.50 ktr. Kh.R. 30.9.54 afsked. Bopæl: Stockflethsvej 7, 3., 2000 Kh. F.
- Traun, E. K., frk., f.28.12.00 i Tommerup. P.1.4.20 Fagp.I 73.23. 1.4.23 mhp. 1.4.26 ass. Glamsbjerg. 1.11.21 Sønderborg. 1.4.29 Odense. 1.10.31 Augustenborg. 1.2.31 Åbenrå. 25.4.37 Odense. 1.5.45 Middelfart. 31.12.67 afsked. Bopæl: Blindebømsvej 26 A, 2., 5500 Middelfart.
- Tüchsen, A., frk. f.6.3.91 i Holstebro. P.15.9.08. Fagp 66.12. 1.5.12 mhp. 1.4.16 ass. Holstebro. 1.8.19 Roslev 1.8.20 ass. Holstebro. 31.3.56 afsked. Bopæl: Østerbrogade 5, st., 7500 Holstebro.
- Tüchsen, R., frk., f.16.4.89 i Frcia. P.25.7.05. Fagp.75.09 1.5.09 mhp. 1.5.14 ass. Kh. 31.12.54 afsked. Bopæl: Overgaden o. Vandet 104, 4., 1415 Kh. K.
- Valdemar, K., frk., f.5.2.93 i Nielstrup. T.1.9.11. Fagp 75.12. 1.6.12 mhp. 1.1.19 ass. Alborg. 1.4.46 oass. Ålborg. 1.7.46 oass. Ålborg T. 31.1.49 afsked. Bopæl Vesterbro 13, 2., 9000 Ålborg.
- Valentinus, S. T., f.29.9.87 i Struer. P.10.7.06. Fagp.51.10 1.5.10 mhp. 1.6.14 ass. Randers. 1.5.15 Kh. 1932 sommerposteksp. Vedbæk. 1.11.39 postmester ved indlevpkt.35 31.5.54 afsked. Bopæl: Rebildvej 25, 2000 Kh. F.
- Wandschneider, H. G., R*, f.21.3.98 i Oslo. P.1.10.14 Fagp.I 79.17. 1.10.19 mhp. 1.10.20 ass. Kh. Fagp.II 36.24 1.11.26 Odense. 1.8.31 jbp.2 Frcia. 1.8.37 Frcia. 1.6.31 oass. Silkeborg. 1.7.45 ktr. Herning. 1.12.52 postmester i Kerteminde. 1.2.57 postmester i Grenå. 30.4 65 afsked. Bopæl: Fuglevænget 48, 2., 8500 Grenå.
- Warberg, M. L., frk., f.23.5.97 i Kolding. T.1.2.15. Fagp 79.15. 1.11.15 mhp. 1.2.21 ass. Odense. T. 1.10.35—30.9.3 u.f.nr. 1.10.36 Kh.T. 1.3.39 Odense T. 1.4.56 oass. Odense T. 31.5.64 afsked. Bopæl: Engvej 8, 1., 5000 Odense.
- Varnholst, H. S., f. 29.5.98 i Svendborg. T.1.5.13 som cykelbud (ude af tlgvr. 31.10.15—31.5.21). 1.6.21 telegrafarbejder. 1.7.31 monter II. 1.7.39 monter I. 1.4.41 mekaniker II. 1.4.52 mekaniker I. 1.12.55 overmekaniker. 1.4.62 overmekaniker i 15.lkl. 1.ingdistr. 31.5.6 afsked. Bopæl: Maglekildevej 2, 3. th., 1853 Kh. V.
- Wedel-Larsen, E. S., fru (f. Skov), f.22.12.99 i Østbirk T.16.8.19. Fagp.102.22. 1.9.22 mhp. 1923 radiocertifika af I.kl. 1.9.25 ass. Kh.R. 1.6.48 oass. Kh.R. 1.11.56 ktr. Kh.R. 31.7.67 afsked. Bopæl: Akacievej 44, 2830 Vi rum.
- Weiland, H. C., f.25.8.93 i Ålborg. T.1.9.10. Fagp.73.12 1.6.12 mhp. 1.9.18 ass. Frcia T. 1.3.34 oass. Frcia T. 1.3.49 ktr. Frcia T. 31.8.60 afsked. Bopæl: Ydunsvej 32 1., 7000 Fredericia.

ansionerede tjenestemænd.

- Histrup, K. M.**, frk., f.24.3.94 i Merløse. T.20.4.12. Fagp. 80.14. 1.10.14 mhp. 1.4.19 ass. Nakskov. 1.8.20—31.7.21 u.f.nr. 1.8.21 ass. Kh.htg. 30.4.59 afsked. Bopæl: Refsnæsgade 52, 1. th., 2200 Kh. N.
- Hj, K.**, civilingeniør, f.25.4.92 i Ladby. T.1.10.19. 1.11.21 ingenlærass. 3.ingdistr. (Århus). 10.10.27 3.ingdistr. (Ålborg). 1.4.46 telegrafingeniør III 3.ingdistr. 1.4.59 telegrafingeniør i 19.1kl. 3. ingdistr. (Ålborg). 30.6.59 afsked. Bopæl: Hørsevænget 9, 9000 Ålborg.
- ejling, K. P.**, f.24.2.88 i Struer. P.1.9.04. Fagp.83.08. 1.5.08 mhp. 1.5.13 ass. Løgstør. 1.3.16 Nykøbing M. 1.11.16 Struer. 1.11.23 jbp.2 Struer. 1.4.27 Struer. 1.12.30 ktr.II Nakskov. 1.9.33 ktr. Kalundborg. 1.5.41 postmester i Helsing. 31.8.56 afsked. Bopæl: Hyldegårds Tværvvej 3 A, 2., 2920 Charlottenund.
- est, E. M.**, fru (f. Rørdam), f.28.1.99 på Frederiksberg. P.1.4.18 som kontorist. 1.7.29 kontorass.II. 1.4.46 kontorass.I. 1.4.58 overkontorassistent Kh. 30.6.66 afsked. Bopæl: Godthåbsvej 172, 4., 2000 Kh. F.
- esth, E. M.**, frk., f.4.2.96 i Ibsker. P.1.10.13. Fagp. 85.16. 1.9.18 mhp. 1.10.19 ass. Nekse. 1.5.24 Kh. 1.5.27 Nekse. 1.6.43 oass. Nykøbing Fl. 1.6.50 postmester i Høng. 30.9.60 afsked. Bopæl: Nørregade 70, 3730 Nekse.
- ichmand, B. I.**, fru (f. de Lemos), f.12.7.94 i Skanderborg. T.11.1.11. Fagp.95.14. 1.6.14 mhp. 1.8.19 ass. Kh.T. 1.12.20 gdir. 1.4.44 oass. gdir. 31.7.59 afsked. Bopæl: Broholms Allé 29, 2920 Charlottenund.
- ledemann, C.**, f.29.8.03 i Frcia. T.16.8.20. Fagp.81.23. 1.9.23 mhp. 1.9.26 ass. Frcia T. 26.9.27 Tønder. 28.4.29 Esbjerg. 1.5.32 Kolding. 25.4.37 Frcia T. 1.10.40 Kh.htg. 1.5.51 Kh.R. 1.5.62 ass. Kh. htg. 31.8.67 afsked. Bopæl: Bülowsvej 26, st. th., 1870 Kh. V.
- gerslev, O. C. J.**, R*, D.M., fhv. redaktør for Danmark af Nordisk Posttidsskrift, f.28.3.95 i Kh. P.1.10.12. Fagp.106(udm.).15. Tildelt Joseph Michaelsens minde-medalje. 1.12.16 mhp. 1.10.19 ass. Kh. Fagp.II 68(udm.). 21. 1.5.24 gdir. 1.7.31 fuldmægtig gdir. 1.9.34 ekspeditionsekretær gdir. 1.10.34—28.2.35 sekretær ved kommissionen for post- og telegrafvesenets fagprøver. 1.3.35—31.1.38 forstander for post- og telegrafkursus. 1.2.38 kontorchef gdir. 1.2.38—31.10.42 formand for kommissionen for post- og telegrafvesenets fagprøver. 1.9.42 overpostinspektør i 3.distrikt. 31.3.62 afsked. Bopæl: Store Torv 4, 1., 3700 Rønne.
- illumsgaard, O. C. V. J.**, R¹, f.10.11.98 i Madum, Ulfborg. P.1.10.15. Fagp.I 89.19. 1.10.19 mhp. 1.10.21 ass. Viborg. 1.5.22 Grenå. Fagp.II 64.27. 1.4.30 Odense. 12.4.—31.5.30 kst. pm. Ringe. 1.4.31 2. overpostinsp. 1.8.35 oass. 2. overpostinsp. 1.1.38 fuldmægtig gdir. 1.9.45 postinspektør i 4. distrikt. 12.1.-31.5.53 kst. overpostinspektør i 4. distrikt. 1.5.54 postmester i Ålborg. 31.3.67 afsked. Bopæl: Østerbrogade 108, 9400 Nørresundby.
- inten, B. E.**, fru (f. Tholander), f.22.9.87 i Rønne. T.15.10.07. Fagp.84.09. 1.5.09 mhp. 1.10.12 ass. Kh.T. 1.6.13 Rønne. 1.4.—30.9.20 u.f.nr. 31.12.52 afsked. Bopæl: Zahrtmannsvej, 3700 Rønne.
- inther, A.**, frk., f.26.5.96 i Skagen. T.1.9.12. Fagp.81.15. 1.11.15 mhp. 1.11.19 ass. Skagen. 25.9.20 gdir. 1.5.36 oass. gdir. 1.4.46 ktr. gdir. 31.5.63 afsked. Bopæl: Ved Stadsgraven 7, 2300 Kh. S.
- inther, A. B.**, f.18.10.98 i Kh. T.1.2.15. Fagp.80.16 1.8.16 mhp. 1.2.21 ass. gdir. 1921 radiocertifikat af i.kl. 1.5.22—31.1.23 u.f.nr. (radiotelegrafist). 6.12.27 Kh. Postfagp.45.29. 27.4.30 Kh.T. Fagp.II 50.33. 1934 forstærkerkursus 1936 kursus i kabelmåling og stations-teknik ved St.Nord. 1938 bestyrer af det rullende postkontor. 1.10.39 kabelingjt. 1.1.40 oass. kabelingjt. 1.4.46 ktr. kabelingjt. 1.4.53 overkontrollør kabelingjt. 31.10.65 afsked. Bopæl: Ågade 124, 4., 2200 Kh. N.
- Winther, E.**, fru (f. Friis), f.18.1.91 i Odense. T.1.9.08. Fagp.78²/3.10. 1.2.10 mhp. 1.2.16 ass. Odense. 1.2.18 ass. Kh.htg. 1.4.46 oass. Kh.htg. 31.5.57 afsked. Bopæl: Ejgårds Tværvvej 8, 3., 2920 Charlottenund.
- Winther, E. S.**, frk., f.4.7.90 i Randers. T.1.9.09. Fagp. 71¹/12.10. 1.11.11 mhp. 1.9.12—31.8.13 u.f.nr. 1.8.15 ass. Hjørring. 1.11.20—31.7.21 u.f.nr. 1.8.21 gdir. 1.4.46 oass. gdir. 31.7.55 afsked. Bopæl: Harsdorffsvej 4B, 3. tv., 1874 Kh. V.
- Winther, P.**, f.29.12.00 i Korsør. P.1.9.18. Fagp.I 66.21. 1.9.21 mhp. 1.9.24 ass. Kh. 1.11.25 V.Skerninge. 28.4.29 Kh.1.5.49 ass. Nykøbing Fl. 1.12.52 oass. Nykøbing Fl. 30.9.68 afsked. Bopæl: Fuglsangvej 4, 4800 Nykøbing F.
- Winther, V. L.**, f.3.2.94 i Ørørse. P.1.10.12. Fagp.96.15. 1.12.16 mhp. 1.10.19 ass. Frhavn. 1920 tj. under C.I.S. 1.10.20 Skærbæk. 1.5.23 Haderslev. Fagp.II 50.24. 8.1.—28.2.26 kst. pm. Holsted. 1.5.26 Abernå. 1.9.28 girokt. 1.5.31 jbp.1 Kh. 1.10.35 oass. jbp.2 Frcia. 1.5.41 Vejle. 1.1.43 postmester i Løgumkloster. 1.8.50 postmester i Stubbebo. 30.11.61 afsked. Bopæl: Wiewerknolden 26, 4850 Stubbebo.
- Wium, O. J.**, frk., f.20.3.96 i Holstebro. T.25.6.13. Fagp. 88.16. 1.8.16 mhp. 1.11.19 ass. Kh.rtf. 1.10.43 oass. Kh.rtf. 31.3.63 afsked. Bopæl: Ordrupvej 171, 2920 Chlund.
- Voigt, J.**, frk., f.26.12.00 i Nordbro. T.1.9.17. Fagp. 89.18. 1.6.18 mhp. 1.9.23 ass. Kh.T. 1.6.25 Rudkøbing. 1.8.25 Marstal. 1.10.25 Kh.T. 1.11.25 Svendborg. Postfagp.51.81. 25.4.35 Kh. 1.5.48 gdir. 1.7.54 oass. gdir. 31.12.67 afsked. Bopæl: Th. Laubsgade 28, 2. tv., 2100 Kh. Ø.
- Worm, W.**, f.1.9.92 i Nyborg. T.1.9.09. Fagp.78.12. 1.6.12 mhp. 1.9.17 ass. Århus T. 1.4.52 oass. Århus T. 30.9.57 afsked. Bopæl: Blommevej 1, 8000 Århus C.
- Wændelin, A. L.**, frk., f.10.10.91 i Viborg. T.3.9.11. Fagp. 83.13. 1.6.13 mhp. 1.11.16 ass. Vejle. 1.11.18 Kh.T. 2.8.20 gdir. 1.11.44 oass. gdir. 31.10.60 afsked. Bopæl: Strandboulevard 16, 2., 2100 Kh. Ø.
- Wærum, E. M.**, fru (f. Nielsen), f.14.9.17 i Havndal. T.19.5.06. 1.9.06 mhp. Fagp.71¹/6.08. 1.10.12 ass. Kh.T. 1.11.12—31.1.13 u.f.nr. 1.4.13 Århus T. 27.4.30 Kh.T. 1.7.31 oass. Kh. rtf. 30.8.51 afsked. Bopæl: Bernstorffsvej 83, 2900 Hellerup.
- Zornow, R. C.**, f.8.7.96 i Helsingør. P.1.6.19 som postbud. 1.8.20 håndværker. 1.6.29 monter I. 1.4.39 overmonter. 1.4.46 mekaniker I. 1.4.54 overmekaniker. 1.4.62 værk-mester i 15.1kl. P.&T.s værksted. 31.7.66 afsked. Bopæl: Solitudevej 11, 2. th., 2200 Kh. N.
- Ørgaard, E. E.**, fru (f. Christensen), f.24.2.02 i Lunderskov. T.16.8.19. Fagp.92.21. 1.9.22 mhp. 1.9.25 ass. Esbjerg. 9.12.29 Silkeborg. 1.10.30 Holstebro. Postfagp. 45.31. 1.5.31 Struer. 1.4.57 oass. Struer. 31.10.65 afsked. Bopæl: Ørgårds Allé 1, 7600 Struer.
- Øster, A. M. L.**, frk., f.19.6.01 i Ballen. T.1.1.18. Fagp. 87.18. 1.10.18 mhp. 1.1.24 ass. Århus T. 1.2.—30.4.25 u.f.nr. 1.4.54 oass. Århus T. 30.6.68 afsked. Bopæl: Ordrupvej 15, 1., 8000 Århus C.
- Østergaard, A. K. M.**, frk. f.6.10.01 i Borup. T.31.8.17. Fagp.119.20. 1.9.20 mhp. 1.9.23 ass. Silkeborg. Post-fagp.40.29. 1.4.32 Kh. 1.4.46 oass. Kh. 31.10.68 afsked. Bopæl: Ved Kanalen 3, 5. th., 1413 Kh. K.
- Aaen, E. C.**, f.30.7.98 i Bangsbostrand. P.1.3.17. Fagp. 74.20. 1.8.20 mhp. 1.3.23 ass. Struer. 26.4.25 Frhavn. 1.5.26 Hjørring. 1.5.28 Frhavn. Fagp.II 51.29. 20.12.40—31.10.41 kst. pm. Roslev. 1.2.41 ass. Ålborg. 1.4.48 ktr. Ålborg. 1.8.55 post- og telegrafkasserer i 21.1kl. Vejle. 1.3.59 post- og telegrafkasserer i 23.1kl. Århus. 31.3.66 afsked. Bopæl: Skanderborgvej 40, 5. tv., 8000 Århus C.
- Aardal, F.**, f.21.11.91 i Fjenneslevmagle. P.1.10.12. Fagp. 75.15. 1.12.17 mhp. 1.10.19 Gilleleje. 1.1.20 ass. Kh. 1.4.45 oass. Kh. 31.1.53 afsked. Bopæl: Grundtvigsvej 18, mezz., 1864 Kh. V.
- Aardal, I.**, fru (f. Juel), f.10.6.93 i Rønne. T.1.9.12. Fagp. 82.13. 1.6.13 mhp. 1.7.18 ass. Kh.R. 30.8.48 afsked. Bopæl: Grundtvigsvej 18, mezz., 1864 Kh. V.

Afskedigelser og navneforandringer

i tiden ¹/₁₁ 68—³⁰/₉ 69.

Afskedigelser:

Afsked pr.

30. novbr.: Postmester G. Skaarup, Sorø.
Overassistent N. O. Larsen, Århus (6/11).
Overassistent fru E. J. Mehlskov, u.f.nr.
Assistent fru A. K. L. Seistrup, u.f.nr.

31. decbr.: Postmester frk. R. N. Egebak, Kh. 35.
Kontrollør A. J. A. Nielsen, gdir.
Kontrollør frk. I. C. Olsen, Kh.
Postforvalter fru M. M. Larsen, Horsens 1.
Overassistent fru R. Hesseldahl, Århus T.
Overassistent fru E. I. M. Jensen, Kh.
Tegner i 15.lkl. H. H. Kristensen, 2. ingdistr.
Assistent fru H. S. Jacobsen, u.f.nr.
Assistent fru J. V. Pedersen, Kh.
Assistent K. Petersen, Kh.

31. jan.: Postmester frk. E. M. Buxbom, Kh. 26.
Overassistent K. E. Smidt, u.f.nr.
Assistent fru K. Bjørn, u.f.nr.
Assistent fru A. B. Kudsk, Ringsted.
Assistent fru A. Nielsen, Kalundborg.
Assistent fru M. Paulsen, Kh. rtf.

28. febr.: Overassistent fru Edith Hansen, Sønderborg.
Kabelmester i 15.lkl. A. J. Sylow Madsen, kabelingjt. (Korsør).
Assistent fru B. S. Winkel, u.f.nr.

31. marts: Postforvalter frk. A. L. M. Hald, Århus 4.
Kontrollør E. J. C. W. Mortensen, Kh. htg.
Overassistent fru I. Christensen, u.f.nr. (20/3).
Overassistent frk. I. Jensen, Kh.

30. april: Postmester N. E. Nielsen, Valby.
Post- og telegrafkasserer P. O. P. Andersen, Frclia.
Postforvalter frk. K. Moestrup, Randers 2.
Kontrollør V. Jensen, Frclia. T.
Kontrollør C. L. Rønn, Kh. htg.
Overassistent K. M. Jensen, Stubbekøbing (24/4).
Overassistent frk. M. M. E. Rasmussen, Ålborg.

31. maj: Postforvalter K. M. J. Gaarslev, Odense 1.
Postmester A. Hejn, Ringsted.
Postmester K. S. Skibbyholm, Kh. 20.
Kontrollør frk. A. Bjerg, Kh. htg.
Kontrollør H. Thugsgaard, Lyngby radio.
Overassistent fru E. S. Kristensen, Esbjerg.
Overassistent V. B. Peters, Kolding T.
Assistent fru E. C. Ibsen, Frclia. T.

30. juni: Postmester frk. S. M. Eriksen, Årup.
Postmester frk. A. L. Raage, Kh. 46.
Kontrollør A. I. E. K. Bargsteen, Århus.
Kontrollør fru A. Jessen, gdir.
Kontrollør H. Kæmpegaard, Kh. htg.
Assistent K. P. Jelle, u.f.nr.
Assistent fru T. S. Jensen, u.f.nr.
Assistent fru L. M. Larsen, Kh.
Assistent L. O. Nielsen, Fakse.

31. juli: Kontrollør fru A. M. N. Findsen, Odense T.
Postmester frk. A. M. E. Madsen, Kh. 37.
Overassistent J. A. Hansen, Kh.
Overassistent M. W. Mosvig, girokt.
Assistent fru H. B. Christensen, u.f.nr.
Assistent S. B. Nielsen, Kh. (25/7).
Assistent fru I. Rasmussen, Århus.

31. august: Overpostinspektør P. Friis, 1. distrikt.
Postforvalter frk. T. V. R. Christensen Århus 3.
Overassistent S. A. le Fèvre Honoré Frclia. T.
Overassistent fru V. S. Strand, Kh.
Assistent frk. S. V. Dahl, u.f.nr.
Assistent fru E. B. Høyrup, Kerteminde
Assistent fru B. Junker, Kh.
Assistent fru B. S. T. Wraae-Nielsen Odense.
Assistent frk. B. Østergaard, Hillerød.

30. septbr.: Postmester J. A. Nielsen, Kh. 1.
Overkontrollør E. B. Høeg, Lyngby radio
Kontrollør J. A. Andersen, Kh. htg.
Kontrollør frk. G. V. Bruun, Kh. rtf.
Overassistent fru E. M. Andersen, Kh rtf.
Overassistent frk. S. Andersson, Fåborg
Overassistent P. V. Holm, Kh. htg.
Overassistent frk. G. Høvring, Odense.
Overassistent fru E. M. Ruge, Hillerød.
Assistent fru G. Jensen, girokt.

Navneforandringer:

Kontrollør B. R. Hansen, Århus, til B. Ryberg.
Telegrafmester i 18.lkl. K. E. K. Jørgensen, 1. ingdistr (Slagelse), til K. E. Kræg.
Overassistent S. A. Kristensen, Kh., til S. A. Mårtens
Assistent frk. J. K. Andersen, Kh. htg., til fru Hansen
Assistent frk. E. E. Boelsmand, Kh., til fru Jensen.
Assistent frk. B. Christiansen, Kh., til fru Nielsen.
Assistent frk. C. Finnerup, Kh., til fru Finnerup Boisen.
Assistent frk. U. Fiskbæk, Kh., til fru Christensen.
Assistent frk. H. B. Hybschmann, u.f.nr., til fru Christensen.
Assistent J. J. Jacobsen, Kh., til J. Jæger.
Assistent frk. A. Jensen, Kh., til fru Dahlin.
Assistent frk. B. B. Jensen, Kh., til fru Skov.
Assistent K. Jensen, Ringsted, til K. Antvorskov.
Assistent frk. M. K. Jensen, Kh., til fru Pedersen.
Assistent fru V. Jensen, Kh., til fru Poulsen.
Assistent frk. K. D. Knudsen, Kh., til fru Hansen.
Assistent frk. L. Knudsen, Kh., til fru Nielsen.
Assistent frk. A. Kristensen, Kalundborg, til fru Nielsen.
Assistent frk. A. K. Larsen, Kh., til fru Morthensen.
Assistent frk. A. E. Lund, Århus, til fru Frandsen.
Assistent frk. B. V. J. Lund, Kh., til fru Yde-Andersen
Assistent frk. L. G. Mikkelsen, Kh., til fru Mikkelsen
Assistent frk. E. Mogensen, Kh., til fru Møller.
Assistent frk. I. Mortensen, Århus, til fru Rasmussen
Assistent fru A. L. P. Nielsen, Århus, til fru Nellemann.

(Navneforandringer fortsat)

Assistent frk. M. F. Pedersen, Kh., til fru Burdejny.
 Assistent frk. J. L. Pejstrup, Kh., til fru Wiedemann.
 Assistent frk. B. L. Rajczyk, Kh., til fru Olsen.
 Assistent fru A. M. H. Sancho, Kh. htg., til fru A. M. H. Kruse.

Assistent H. J. Sørensen, Struer, til H. J. Hagelquist.
 Assistent frk. B. Vestergaard, Kh., til fru Satsman.

Medhjælper frk. B. K. Andersen, Kh., til fru Larsen.
 Medhjælper frk. K. L. Andersen, Nakskov, til fru Helm.

Medhjælper frk. B. Christiansen, Odense, til fru Jakobsen.

Medhjælper frk. I. M. Dalgaard, Kh., til fru Timm.
 Medhjælper frk. I. Fahnøe, Kh., til fru I. Fahnøe Andersen.

Medhjælper frk. B. Gade, Kh., til fru Petersen.
 Medhjælper frk. I. M. S. Hansen, Kh., til fru Jensen.

Medhjælper frk. R. Hansen, Kh., til fru Kajhøj.
 Medhjælper frk. I. M. Jakobsen, Varde, til fru Jørgensen.

Medhjælper frk. A. K. M. Jensen, Kh., til fru Nygaard.
 Medhjælper frk. A.-M. Jensen, Kh., til fru Christensen.

Medhjælper frk. B. I. Jensen, Kh., til fru Skarritsø.
 Medhjælper frk. G. A. Jensen, Kh., til fru Pedersen.

Medhjælper frk. J. A. Jensen, Hillerød, til fru Slotsgaard.

Medhjælper frk. K. I. Jepsen, Helsingør, til fru Nissen.

Medhjælper frk. K. H. Jønsson, Kh., til fru Andersen.
 Medhjælper frk. T. H. Kruse, Maribo, til fru Blæsbjerg.

Medhjælper frk. B. Larsen, Kh., til fru Froberg.

Medhjælper frk. H. E. B. Mogensen, Kh., til fru Nielsen.

Medhjælper frk. E. Münster, Kh., til fru Mørkboe.

Medhjælper frk. A. L. Nielsen, Kh., til fru Bjerg.

Medhjælper frk. B. Nielsen, Kh. htg., til fru Andresen.

Medhjælper frk. B. J. Nielsen, Kh., til fru Kjær.

Medhjælper frk. I. S. Nielsen, Kh., til fru Vesterløkke.

Medhjælper frk. J. E. Nielsen, Kh., til fru Kjær.

Medhjælper frk. I. L. Nissen, Kh., til fru Andersen.

Medhjælper P. N. Nissov-Johannsen, Kh., til P. Nissov.

Medhjælper frk. A. T. Oggesen, Kh., til fru Hansen.

Medhjælper frk. I. Olesen, Kh., til fru Hald.

Medhjælper frk. B. U. Paulsen, Hillerød, til fru Jensen.

Medhjælper frk. A. M. D. Pedersen, Kh., til frk. A. M. Due.

Medhjælper frk. J. F. Rasmussen, Abybro, til fru Nielsen.

Medhjælper frk. A. Sørensen, Kh., til fru Vølcker.

Medhjælper fru C. L. Sørensen, Odense, til fru Kruse.

Medhjælper frk. H. L. H. Sørensen, Birkerød, til fru Nielsen.

Medhjælper frk. H. M. Sørensen, Kh., til fru Henning-

sen.

Medhjælper frk. I. M. Sørensen, Kh., til fru Holmark.

Medhjælper frk. E. Thomsen, Kh., til fru Thomsen.

Elev P. L. Christensen, Middelfart, til P. L. Klinge Christensen.

Elev frk. J. J. Jakobsen, Sønderborg, til fru Poulsen.

Elev frk. M. K. Kristensen, Haderslev, til fru Madsen.

Elev frk. A. Krogsgaard, Hirtshals, til fru Sørensen.

Elev frk. Bodil Nielsen, Ringkøbing, til fru Benneds-

gaard.

Elev frk. A. Pedersen, Haslev, til fru Hansen.

Elev frk. A. M. Koch, Frhavn., til fru Skrubbeltrang.

Elev frk. B. Sørensen, Skanderborg, til fru Hauers-

lev.

Elev frk. B. Østen, Maribo, til fru Pedersen.



BIANCO LUNOS BOGTRYKKERI A/S

OTTO MØNSTEDS GADE 3 · 1571 KØBENHAVN V · TELF. 14 07 81

Jubilæer i post- og telegrafvæsenet 1970

50 års jubilæum.

- Januar,** 1. Kontorassistent I frk. M. Pedersen, gdir.
- Marts,** 17. Linjemester H. J. Hansen, ing.2 (Gram).
- April,** 1. Postmester, løjtnant K. Bisgaard, indlevpkt. 5.
1. Kontorpakmester A. P. Gensmer, Kh. (Ø).
1. Overpostbud O. T. Kjøller, Kh. (N).
1. Post- og telegrafkasserer R. A. Lundbo, Odense.
1. Postmester H. N. Møller, R., Lyngby pstkt.
1. Postmester H. P. Maack, indlevpostkt. 13.
1. Postmester C. C. Nielsen, indlevpkt. 24.
1. Overpostbud J. I. Petersen, Kh. (avispkt.).
1. Budformand P. M. Poulsen, gdir.
- Maj,** 1. Overkontorassistent fru E. C. Holm, Kh. htg.
17. Bogholder E. V. Andersen, postgirokt.
17. Postmester H. M. Glass, indlevpostkt. 29.
17. Overkontrollør K. G. N. Hansen, gdir.
17. Postmester A. R. Høiby, indlevpostkt. 10.
17. Postmester P. A. Kjær-Pedersen, R., Hellerup postkt.
17. Postforvalter P. M. K. Krog, Abyhøj posteksp.
17. Post- og telegrafkasserer E. Kunst, gdir.
17. Telegrafbestyrer A. Lindgreen, R., Ålborg T.
17. Jernbanepostmester M. A. T. Nielsen, R., jbpkt. 2.
17. Overtelegrafmester H. C. T. Petersen, kablingtj.
17. Overassistent E. W. Rasmussen, Kh. rtf.
17. Postmester S. A. Schultz, indlevpostkt. 8.
17. Kontroller, cand. phil. A. Vuust, kablingtj.
- Juli,** 1. Overkontorassistent fru E. M. H. Rasmi, postgirokt.
- August,** 16. Postmester K. B. Christensen, R., Brande.
16. Postmester R. K. S. Dahl, R., Kolding.
16. Postmester B. Dupont, R., Slagelse.
16. Postmester F. R. Dupont, Ullerslev.
16. Postmester, løjtnant, cand phil. O. Høgsbro, indlevpostkt. 40.
16. Postmester P. A. Hørlyck, indlevpostkt. 11.
16. Kontroller A. B. Jensen, Kh. htg.
16. Postmester A. J. Jensen, R., Lemvig.
16. Overassistent H. E. Jensen, Århus T.
16. Postmester, løjtnant J. K. R. Jørgensen, Lundy.
16. Postmester, løjtnant H. W. Knudsen, Rønne.
16. Postmester, løjtnant K. A. Nielsen, Holbæk.
16. Postforvalter fru E. T. Palmæs, Risskov posteksp.
16. Post- og telegrafkasserer H. A. Petersen, Kolding.
16. Kontroller H. C. Rasmussen, Odense.
16. Postmester K. Raun, Assens.
16. Postmester A. Relster, Struer.
16. Kontroller B. C. Skovgaard, gdir.
- Septbr.,** 1. Postmester J. H. Frederiksen, Vejen.
1. Overassistent K. P. N. Mogensen, Vesterbro postkt.
1. Postmester H. C. Schwennesen, R., Nyborg.

40 års jubilæum.

- Januar,** 1. Landpostbud A. G. Alexandersen, Middelfart.
1. Landpostbud B. S. L. Bertelsen, Næstved
1. Pakmesterformand H. C. Jensen, jbkt. 1
- Febr.,** 4. Overkontorassistent fru E. K. T. Holdgaard Odense T.
5. Kontorassistent I frk. M. I. Johansen, Roskilde.
4. Overkontorassistent frk. E. C. K. Møller Århus T.
4. Overkontorassistent frk. J. A. Nielsen, Århus T.
4. Overkontorassistent frk. O. Nielsen, Århus T.
4. Kontorassistent I frk. Y. L. Selch-Madsen Stege.
5. Overpostbud H. Pedersen, Kerteminde.
17. Montør V. E. Jensen, p & t's værksteder.
- Marts,** 1. Kontorassistent I frk. R. V. M. Christiansen, Sønderbro postkt.
1. Pakmesterformand C. R. Eriksen, jbpkt. 1
1. Kontorassistent I frk. G. H. Madsen, Østerbro postkt.
1. Landpostbud A. M. Pedersen, Ryomgaard
1. Kontorassistent I frk. E. E. I. Vendelsø Sønderbro postkt.
17. Overkontorassistent fru K. M. K. S. Kæmpegaard, Kh. htg.
17. Overkontorassistent fru E. S. E. B. Mathiasen, Kh. htg.
17. Overkontorassistent fru R. Skovgaard Fredericia T.
17. Overkontorassistent fru E. C. H. Sørensen Kh. htg.
- April,** 1. Pakmesterformand S. H. Andersen, jbpkt. 1
1. Overpostbud N. A. Bokelund, Kh. (Brh.)
1. Overpostbud V. E. Brandenborg, Kh. (K)
1. Overpostbud G. Carstensen, Kh. (pakke)
1. Overpostbud E. J. Christensen, Kh. (Ø)
1. Postmester N. A. L. Christensen, Hørsholm
1. Overpostbud W. K. Christensen, Kh. (HI)
1. Overpostbud P. A. A. Hansen, Kh. (40).
1. Postvagtmester P. O. Hansen, Kh. htg.
1. Depotformand E. C. Hein, opm's kt.
1. Kontorpakmester P. Holst, Helsingør.
1. Postbudformand B. K. Jakobsen, jbpkt. 1
1. Overpostbud W. M. Kjærsgaard, Kh. (F)
1. Postvagtmester E. V. Lyngsted, Kh. (F).
1. Overpostbud R. V. H. Miene, Kh. (F).
1. Arkivformand J. V. M. Nicolaisen, gdir
1. Postvagtmester K. N. K. Nielsen, Kh. (NV)
1. Overpostbud A. W. Petersen, Kh. (K).
1. Kontorpakmester H. Petersen, Kh. (N).
1. Ingeniør E. A. Sonne, I.ingdistr.
1. Postbudformand K. G. A. Sølberg, jbpkt. 1
1. Overpostbud B. A. G. Zangenberg, Kh. (K)
15. Overpostbud J. D. Jensen, Kh. (ap).
15. Distriktsingeniør, cand. polyt. D. U. Jørgensen, Rl., 2. ing.distr.
- Maj,** 1. Overpostbud K. E. Ditlevsen, Nykøbing F1
1. Postvagtmester H. F. Nielsen, Århus.
1. Overkontorassistent frk. G. M. Petersen Kh. rtf.
5. Montør H. E. P. Pedersen, p & t's værkst

- Juni,**
1. Overpostbud V. Kristensen, Esbjerg.
 1. Overpostbud G. C. Larsen, Kh. (N).
 1. Overpostbud H. E. Strømmen, Kh. (pakke).
 10. Føkmesterformand H. V. R. Andersen, jbpkt. 1.
 23. Overpostbud K. H. Fabrin, Vamdrup.

- Juli,**
1. Landpostbud A. F. Pedersen, Århus.

- Septbr.,**
1. Postmester C. Andersen, Tølløse.
 1. Postmester E. K. Andersen, Kalundborg.
 1. Postmester K. S. Andersen, Rungsted Kyst.
 1. Postmester K. P. Bjerregaard, Helsingør.
 1. Postmester O. Blak, Grindsted.
 1. Bogholder J. Bornø, postgirokt.
 1. Postmester frk. M. Carstensen, indlevpostkt. 30.
 1. Stationsleder L. B. L. Christiansen, Ålborg T.
 1. Postmester H. Demant, Holte postkt.
 1. Postforvalter K. V. Hagner, posteksp. Silkeborg 1.
 1. Postmester E. Hansen, Nykøbing Sj.
 1. Overassistent G. J. M. Hansen, avispostkt.
 1. Post- og telegrafkasserer H. N. P. Hansen, Ålborg.
 1. Postmester N. V. Hansen, Gram.
 1. Postmester R. Hansen, Bagsværd postkt.
 1. Postmester O. M. A. Harbild, Brønshøj postkt.
 1. Postmester O. K. K. V. Hasløv, indlevpostkt. 17.
 1. Overassistent V. K. Henriksen, Rønne.
 1. Postmester V. B. Hessner, Hobro.
 1. Postmester N. K. K. Hvidberg, R., Næstved.
 1. Postmester H. Ibsen, R., Sønderbro postkt.
 1. Postmester H. Jensen, Fakse.
 1. Postmester A. P. C. Jørgensen, Glostrup postkt.
 1. Assistent frk. I. E. S. Jørgensen, toldpostkt.
 1. Postmester T. V. V. Jørgensen, Stege.
 1. Post- og telegrafkasserer A. F. Kristensen, Nykøbing Fl.
 1. Stationsleder J. P. Kristoffersen, R., Kh. rtf.
 1. Postmester H. E. Larsen, Jyderup.
 1. Overpostinspektør T. F. Larsen, R., 1.distr.
 1. Postmester A. J. Lund, Frederikshavn.
 1. Postmester H. Lyngø, Allerød.
 1. Postmester C. Madsen, Sydvestkvarterets postkt.
 1. Post- og telegrafkasserer J. V. Matthiesen, Købmagergades postkt.
 1. Postforvalter S. A. Mortensen, posteksp. Ålborg 4.
 1. Stationsleder H. C. T. Møller, Rønne.
 1. Postmester W. B. Møller, toldpostkt.
 1. Postforvalter A. A. Nielsen, Århus avisposteksp.
 1. Postmester H. M. Pedersen, Fuglebjerg.
 1. Postmester O. E. A. Pedersen, Maribo.
 1. Postforvalter P. J. Pedersen, posteksp. Kolding 1.
 1. Postmester H. G. Rasmussen, indlevpostkt. 28.
 1. Postforvalter P. Ryge, posteksp. Odense 5.
 1. Assistent J. P. Usø, Frederikshavn.
 1. Postmester K. E. Aarup, indlevpostkt. 50.

- Oktbr.,**
1. Overpostbud A. P. Nielsen, Århus.
 27. Kontorpakmester P. V. O. Benn, Nykøbing Fl.

- Novbr.,**
1. Overkontorassistent frk. A. Yttesen, p & t's værksteder.
 24. Mekaniker B. Winberg, p & t's værksteder.

- Decbr.,**
1. Landpostbud J. G. H. Madsen, Fåborg.
 1. Overassistent fru J. M. Poulsen, Odense.
 1. Postbudformand L. E. Schmidt, Esbjerg.
 1. Kontorpakmester A. Thomsen, Langå.

25 års jubilæum.

- Januar,**
1. Postbudformand J. Binderup, Ålborg.
 1. Kontorassistent I frk. I. M. Christensen, Esbjerg.

1. Overpostbud K. A. Eskildsen, Vejle.
1. Landpostbud P. Frandsen, Hurup Thy.
1. Kontorassistent I frk. A. I. Hansen, Odense T.

1. Landpostbud B. Hansen, Varde.
1. Overpostbud T. P. Holt, Ålborg.
1. Overpostbud G. U. Johansen, Brædstrup.
1. Kontorassistent II fru M. L. Jørgensen, Kh. htg.

1. Landpostbud H. H. Kristensen, Thisted.
1. Landpostbud T. H. Kristiansen, Skibby.
1. Kontorassistent I frk. A. M. Krogh, Randers.

1. Landpostbud P. B. Laursen, Skive.
1. Overpostbud P. H. Nielsen, Kh. (Ly).
1. Kontorpakmester A. H. Pedersen, Sorø.
1. Postbudformand J. S. Pedersen, Kh. (Gl).

1. Overpostbud R. S. Schmidt, Århus.
1. Landpostbud J. Thygesen, Ården.
2. Overpostbud S. H. Andersen, Helsingør.
2. Landpostbud K. L. Kristensen, Haderslev.

3. Postbudformand N. N. Petersen, Kh. (told).
4. Overpostbud A. R. Schrøder, Kh. (V).
10. Kontorpakmester B. A. C. Jensen, Kh. (Bav).

12. Landpostbud B. G. Lauridsen, Brørup.
22. Kontorpakmester A. P. Pedersen, Århus.
30. Landpostbud K. E. Johansson, Helsingør.

- Febr.,**
1. Landpostbud T. Christensen, Thisted.
 1. Overpakmester A. Hansen, jbpkt. 2.
 1. Overpostbud E. G. Jensen, Ebeltoft.
 1. Overpostbud V. B. Jensen, Odense.
 1. Overpostbud V. R. Jensen, Kh. (N).
 1. Overpakmester O. J. Jespersen, jbpkt. 2.
 1. Kontorpakmester F. P. G. Nielsen, Kh. (ap).
 1. Overkontorassistent frk. I. C. Pedersen, Kh. htg.

1. Overpakmester F. Poulsen, jbpkt. 2.
1. Landpostbud J. L. Poulsen, Randers.
1. Overpakmester V. K. Rødbroe, Kh. (19).
1. Overpostbud H. B. Sørensen, Vejen.
1. Overpostbud O. E. Voss, Kh. (Hot).

5. Overpakmester E. G. Nielsen, jbpkt. 2.
6. Overpostbud K. A. L. Petersen, Fakse.
7. Kontorpakmester E. Jørgensen, Esbjerg.
7. Landpostbud E. Pedersen, Åbenrå.
8. Landpostbud S. L. Jakobsen, Herning.

9. Postbudformand K. A. Kjellberg, Kh. (V).
21. Landpostbud P. Jensen, Vojens.
22. Overpostbud J. Larsen, Ålestrup.
22. Maskinmester F. E. Bødkerholm, 1.ingdistr.
25. Kontorpakmester W. A. A. Sørensen, Århus.

27. Overpostbud L. Lindmark, Vordingborg
28. Overpakmester C. Jensen, Sønderborg.

- Marts,**
1. Landpostbud H. C. Andersen, Hørsholm.
 1. Landpostbud S. L. H. Andersen, Ryomgård.

1. Landpostbud H. J. Christensen, Sindal.
1. Overpostbud E. J. Clemmensen, Assens.
1. Overpostbud W. Frandsen, Århus.
1. Kontorpakmester G. J. Gernsøe, Kh. (pakke).

1. Overkontorassistent fru S. R. Hermansen, Næstved.
1. Kontorpakmester A. H. G. Jønsson, Kh. (pakke).
1. Overpostbud E. H. Larsen, Kh. (S).

1. Kontorpakmester H. E. Larsen Kh. (Hot).
1. Kontorassistent I fru T. A. Mieth-Klausen, avispostkt.
1. Landpostbud I. P. Møller, Store Heddinge.

1. Overpostbud E. V. Nielsen, Kh. (K).
1. Kontorassistent I fru G. K. Nielsen, Randers.

- Marts,**
1. Kontorassistent I frk. K. M. Olesen, Århus postkt.
 1. Overpostbud O. O. Olsen, Vejle.
 1. Landpostbud P. E. Pedersen, Ringsted.
 1. Overpostbud J. L. Toff, Middelfart.
 1. Landpostbud O. E. Thorup, Århus.
 3. Kontorpakmester G. E. Andersen, Holstebro.
 5. Landpostbud K. E. Justesen, Nørresundby.
 15. Mekaniker I. F. Rasmussen, ing. 1.
 15. Overpakmester M. S. Linneberg, jbpkt. 2.
 15. Postbudformand V. A. Kristensen, Thisted.
 16. Kontorpakmester P. E. Andersen, Fredericia.
 19. Landpostbud N. E. F. Carlsson, Maribo.
 19. Overpostbud F. E. K. Mortensen, Kh. (Ly).
 22. Landpostbud G. Pedersen, Odense.
 22. Landpostbud J. R. Andersen, Hjørring.
 26. Overpostbud M. P. Schmidt, Haderslev.
 28. Overpostbud T. E. Hansen, Esbjerg.
- April,**
1. Kontorpakmester H. I. Andersen, Kh. (Ly).
 1. Overpostbud J. L. Bokelund, Kh. (V).
 1. Overkontorassistent fru J. S. K. Bønne-lycke, postgirokt.
 1. Overkontorassistent fru I. Handberg, pakkepostkt.
 1. Kontorassistent I fru A. M. Hansen, gdir.
 1. Overkontorassistent fru L. J. Hegner, gdir.
 1. Kontorpakmester A. O. Herløv, Horsens.
 1. Kontorassistent I fru A. M. Iversen, Esbjerg.
 1. Kontorpakmester B. Jacobsen, Herning.
 1. Kontorassistent I frk. A. K. Jensen, postgirokt.
 1. Landpostbud E. N. Jensen, Varde.
 1. Kontorassistent I frk. H. K. A. N. Jensen, Vejle.
 1. Landpostbud K. H. Jensen, Ruds-Vedby.
 1. Landpostbud K. V. Jensen, Thisted.
 1. Landpostbud V. J. Jensen, Ålborg.
 1. Kontorassistent I fru B. A. H. Jørgensen, Kh. htg.
 1. Overpostbud H. Jørgensen, Kh. (K).
 1. Landpostbud S. A. Nielsen, Kerteminde.
 1. Overpostbud E. A. Nørholm, Fredericia.
 1. Landpostbud S. A. W. Olesen, Bjerringbro.
 1. Kontorassistent I frk. L. Pedersen, Lyngby.
 1. Overpostbud K. K. B. Rasmussen, Nykøbing Fl.
 1. Landpostbud P. K. Thomsen, Mariager.
 1. Kontorassistent I fru G. G. Vermundsen, Kh. htg.
 2. Overpostbud O. Madsen, Holstebro.
 3. Landpostbud B. Hansen, Tørring.
 3. Overpostbud E. S. Hansen, Hillerød.
 5. Overpostbud A. L. Laursen, Horsens.
 5. Overpostbud E. Nielsen, Herning.
 9. Postbudformand P. J. Jacobsen, Haderslev.
 9. Landpostbud E. J. Larsen, Køge.
 9. Landpostbud K. E. Nielsen, Brønderslev.
 11. Landpostbud B. Hansen, Rudkøbing.
 13. Overmonter M. Christiansen, ing. 2 (Gram).
 15. Overpakmester V. Nissen, jbpkt. 2.
 17. Landpostbud E. Bundgaard, Skive.
 18. Kontorpakmester A. Nielsen, Silkeborg.
 23. Overpakmester N. H. M. Andersen, jbpkt. 2.
 26. Overpostbud V. S. Rasmussen, Skanderborg.
 28. Landpostbud R. J. Mouritsen, Nyborg.
 30. Landpostbud V. S. Larsen, Lemvig.
- Maj,**
1. Overpostbud P. Andersen, Kolding.
 1. Overpostbud E. S. Bech, Kh. (Brh).
 1. Landpostbud V. Christensen, Thisted.
 1. Landpostbud P. V. Christensen, Lundby.
 1. Kontorassistent I fru A. G. M. Hansen, Kh. rtf.
 1. Kontorassistent I frk. J. M. Hansen, Kh. rtf.
- Maj,**
1. Landpostbud N. L. S. Hansen, Vejen.
 1. Overpostbud O. N. Hansen, Kh. (V).
 1. Overpostbud E. Haastруп, Kh. (told).
 1. Postmester F. H. Jensen, Ulfborg.
 1. Overpostbud L. M. J. Jensen, Kh. (Vir).
 1. Landpostbud H. E. Jøhnsen, Århus.
 1. Overpostbud P. J. Larsen, Kh. (K).
 1. Overpostbud S. V. Mikkelsen, Kh. (Ly).
 1. Overpostbud P. E. Mortensen, Kh. (K).
 1. Overpostbud J. C. Nielsen, Vrå.
 1. Landpostbud P. Nielsen, Skælskør.
 1. Landpostbud S. A. Nielsen, Skibby.
 1. Overpostbud A. V. Salomonsson, Kh. (Ly).
 1. Kontorpakmester F. J. Schmidt, Nordborg.
 2. Landpostbud E. Johansen, Vrå.
 7. Overpostbud J. S. Christiansen, Helsingør.
 11. Landpostbud H. Foged, Haderslev.
 11. Landpostbud C. G. M. Olesen, Silkeborg.
 14. Overpostbud K. A. Jensen, Århus.
 14. Overpostbud T. I. Nielsen, Kh. (K).
 14. Overpostbud R. C. Sieben, Kh. (Brh).
 15. Postbudformand J. Olsen, Kh. (V).
 15. Landpostbud A. M. Pedersen, Randers.
 16. Overpostbud O. R. Madsen, Middelfart.
 17. Kontorassistent I fru B. Hansen, Sønderborg.
 19. Kontorpakmester B. A. C. Hansen, Hjørring.
 22. Landpostbud L. P. Andersen, Vojens.
 30. Mekaniker T. W. Jensen, ing. 2 (Odense).
- Juni,**
1. Overpostbud K. A. Andersen, Ålborg.
 1. Overpostbud V. Bech, Kh. (told).
 1. Overpostbud I. E. Hansen, Odense.
 1. Landpostbud A. E. Jakobsen, Fredericia.
 1. Overpostbud E. B. B. Jensen, Kh. (Vby).
 1. Overpostbud K. V. S. Jensen, Slagelse.
 1. Kontorpakmester V. K. Jensen, Randers.
 1. Overpakmester A. L. Larsen, Odense.
 1. Overpostbud K. H. A. Larsen, Kh. (Hot).
 1. Landpostbud H. C. Larsen, Hjørring.
 1. Overkontorassistent fru G. Nielsen, Århus.
 1. Overpostbud L. S. Nielsen, Kh. (K).
 1. Landpostbud N. P. Nielsen, Hjøllerrup.
 1. Overpostbud R. K. Pedersen, Thisted.
 1. Overpostbud E. V. Petersen, Holbæk.
 1. Overpostbud A. H. Sølbjerg, Kh. (N).
 1. Landpostbud J. K. Sørensen, Viborg.
 1. Kontorpakmester S. H. H. Thomsen, Fredericia.
 4. Landpostbud K. A. Christensen, Fakse.
 4. Overpakmester N. F. Jacobsen, Silkeborg.
 4. Kontorpakmester O. P. Sørensen, Hillerød.
 8. Landpostbud J. E. Jensen, Års.
 9. Landpostbud M. Iversen, Haderslev.
 11. Overmonter P. O. Nielsen, ing. 2 (Tønder).
 11. Overpostbud A. L. Truelsen, Kalundborg.
 12. Telegrafmester H. C. Rasmussen, 2. ing.-distr.
 13. Landpostbud T. V. Jørgensen, Hillerød.
 15. Overpostbud P. Vons, Kh. (V).
 16. Landpostbud H. V. Terkelsen, Herning.
 19. Kontroller H. P. Truelsen, omkartpostkt.
 23. Overpostbud A. M. Pedersen, Skanderborg.
 27. Mekaniker P. O. Jensen, ing. 1.
- Juli,**
1. Landpostbud K. H. Andersen, Fåborg.
 1. Overpostbud P. I. L. Andersen, Kh. (Ø).
 1. Kontorassistent I fru E. A. Andresen, Slagelse.
 1. Kontorpakmester V. E. A. Bendtsen, Kh. (K).
 1. Overpakmester P. H. Bergqvist, Kh. (omk).
 1. Kontorpakmester K. K. Christensen, Lemvig.
 1. Overpostbud A. Christoffersen, Kh. (SV).
 1. Landpostbud P. Cornelisen, Tinglev.
 1. Overkontorassistent frk. R. G. Frandsen, Århus postkt.
 1. Landpostbud T. P. Horn, Vejen.
 1. Overpostbud H. A. Jensen, Slagelse.

- Juli,**
1. Overpostbud H. Jørgensen, Kh. (S).
 1. Landpostbud M. A. Knudsen, Holstebro.
 1. Postbudformand J. P. M. Lønstrup, Kh. (Tå).
 1. Overpostbud G. V. Nielsen, Bramming.
 1. Landpostbud M. S. Pedersen, Hurup Thy.
 1. Landpostbud N. Pedersen, Bogense.
 1. Kontorassistent I fru B. Petersen, Svendborg.
 1. Kontorpakmester L. P. Reidl, Kh. (told).
 1. Overpostbud K. J. Sørensen, Kh. (F).
 1. Landpostbud A. Øland, Nibe.
 2. Overpostbud B. S. Schlosser, Kh. (Ø).
 3. Landpostbud C. E. Larsen, Køge.
 4. Overpostbud P. K. Madsen, Kh. (Søb).
 9. Overpostbud B. E. Z. Petersen, Kh. (pakke).
 14. Kontorpakmester H. E. Nielsen, Grenå.
 15. Overpostbud J. I. Schmidt, Højer.
 16. Værkmester G. Krogh, radioingtj.
 16. Overpostbud T. E. D. Larsen, Skagen.
 20. Kontorpakmester J. C. G. Hansen, Kh. (Brh).
 23. Overpakmester O. C. Gammelgaard, jbpkt. 2.
 23. Overpostbud S. A. J. Sørensen, Horsens.
 25. Overpostbud H. P. Petersen, Rudkøbing.
 26. Landpostbud K. Nielsen, Maribo.
 26. Landpostbud J. Østergaard, Skive.
 28. Overpakmester K. Jensen, jbpkt. 2.
- August,**
1. Kontorpakmester A. P. Andersen, Fredericia.
 1. Kontorpakmester H. E. Callesen, Esbjerg.
 1. Overpakmester E. A. Christensen, jbpkt. 2.
 1. Overpostbud E. S. Clemensen, Ålborg.
 1. Kontorassistent I fru L. H. Jensen, Fredericia T.
 1. Landpostbud C. Kamedula, Rødding.
 1. Overkontorassistent frk. M. Kock, Kh. rtf.
 1. Overpostbud C. J. Larsen, postgirokt.
 1. Overpostbud M. C. Laursen, Esbjerg.
 1. Landpostbud P. G. Møller, Ryomgård.
 1. Overpostbud A. J. Pedersen, Kh. (V).
 1. Kontorassistent I fru L. V. Støvibæk, Kh. (luffthavn).
 1. Overpostbud H. E. G. W. Sørensen, Kh. (Ly).
 1. Kontorassistent I fru T. Sørensen, Vejle.
 1. Kontorpakmester K. B. Saaek, Svendborg.
 1. Kontorassistent I fru A. E. K. Ørtegren, Århus T.
 2. Overpostbud B. A. Iversen, Kh. (Hé).
 15. Maskinmester H. E. Caben, 1. ingdistr.
 15. Landpostbud A. Kristensen, Herning.
 15. Overpostbud E. Willner, Kh. (Ch).
 16. Landpostbud B. F. Rasmussen, Odder.
 17. Kontorpakmester G. U. Engraf, Kh. (Bav).
 17. Overpostbud M. Meier, Åbenrå.
 18. Landpostbud E. N. Løkkebø, Nyborg.
 18. Overpostbud K. H. Mikkelsen, Kh. (Søb).
 22. Overchauffør H. H. Kieler, Odense.
- Septbr.,**
1. Kontorpakmester A. P. V. A. Andersen, Kh. (omk).
 1. Kontroller G. H. Andersen, gdir.
 1. Kontroller K. F. Andersen, Nakskov.
 1. Kontroller S. A. H. Andersen, jbpkt. 1.
 1. Postforvalter A. Andreasen, posteksp. Odense 6.
 1. Landpostbud N. A. Bjerg, Holstebro.
 1. Overassistent E. H. Brodersen, Viborg.
 1. Kontroller K. O. Kristensen, avispostkt.
 1. Overpakmester H. H. Christiansen, Ålborg.
 1. Overpakmester M. F. Dalager, Odense.
 1. Postmester fru L. Gug, indlevpostkt. 46.
 1. Overassistent J. E. Gyldenvang, Silkeborg.
 1. Kontroller E. G. Hansen, Søborg.
 1. Kontroller G. Hansen, Kolding T.
 1. Kontroller K. F. Hansen, Haderseiv.
 1. Postmester S. A. Hansen, indlevpostkt. 26.
 1. Postmester A. J. Haulrich, Hjallerup.
- Septbr.,**
1. Kontroller J. W. Hjulmand, Kh. rtf.
 1. Postbudformand E. Holm, Århus.
 1. Overassistent E. M. Holm, Kolding.
 1. Postforvalter A. H. Hornbæk, posteksp. Randers 2.
 1. Kontroller H. Horn-Jensen, Søborg postkt.
 1. Overpostbud H. H. Haagensen, Kh. (Ch).
 1. Postchaufførformand K. B. Ingvordsen, Kh. (kørs).
 1. Overkontroller B. C. Jensen, Svendborg.
 1. Kontroller F. E. Jensen, Herning.
 1. Kontroller L. V. Jensen, Varde.
 1. Overkontroller S. E. Jensen, radioingtj.
 1. Overassistent M. A. Jessen, Nordby Fanø.
 1. Kontroller E. Johansen, Odense.
 1. Kontroller P. Kjær, Brønshøj postkt.
 1. Overkontroller E. K. Kristensen, 3. ing-distr.
 1. Kontroller fru G. L. Kristensen, postgirokt.
 1. Kontroller T. S. Krogh, pakkepostkt.
 1. Overpostbud O. C. Kronkvist, Kh. (Ksa).
 1. Kontroller O. C. Larsen, postgirokt.
 1. Landpostbud A. Mandat, Århus.
 1. Postmester R. L. Mortensen, Padborg.
 1. Overpostbud H. I. C. Nielsen, Kh. (pakke).
 1. Postinspektør L. Nielsen, gdir.
 1. Kontroller P. A. E. Nielsen, Vejle.
 1. Overkontroller H. J. Olesen, Horsens.
 1. Overpostbud E. N. Pedersen, Kh. (V).
 1. Kontroller E. V. Pedersen, Valby postkt.
 1. Kontroller G. V. S. Pedersen, Århus postkt.
 1. Kontorpakmester K. B. Pedersen, Ringsted.
 1. Overkontroller R. R. Pedersen, kabelingtj.
 1. Kontroller T. K. B. Petersen, Kh. rtf.
 1. Overassistent K. Poulsen, Kh. rtf.
 1. Kontroller L. V. Rømer, Esbjerg.
 1. Overchauffør K. P. Skyggebjerg, Kh. (kørs).
 1. Kontroller E. Storgaard, omkpostkt.
 1. Ingeniør R. E. Sundgaard, p & t's værkst.
 1. Postmester G. D. Sørensen, indlevpostkt. 32.
 1. Kontroller H. B. Sørensen, Kh. htg.
 1. Kontroller R. C. Sørensen, Vejle.
 1. Overkontroller R. H. Thomassen, kabelingtj.
 1. Kontroller J. C. Tidemann, Lemvig.
 1. Kontroller I. J. Vikkelsø, Kastrup postkt.
 1. Kontroller A. Vorre, Hjørring.
 5. Overpakmester T. E. Andersen, Sønderborg.
 6. Overpostbud B. A. Wisniewski, Kh. (S).
 7. Overpostbud A. W. Nielsen, Kh. (Rdo).
 10. Overpostbud K. B. Madsen, Gilleleje.
 10. Overpostbud S. E. K. Petersen, Kh. (K).
 15. Overpostbud E. L. Larsen, Slagelse.
 17. Overpostbud S. A. S. Jensen, Kh. (Bav).
 17. Overpostbud E. O. Spilcker, Helsingør.
 18. Overpostbud H. V. Nielsen, Silkeborg.
 24. Overpostbud P. M. Christensen, Kh. (F).
 25. Landpostbud A. J. Dalby, Horsens.
 26. Overpostbud H. H. A. Petersen, Kh. (Gj).
 28. Kontorpakmester E. F. Christensen, Kh. (pakke).
 29. Landpostbud V. H. Pedersen, Ringe.
- Oktr.,**
1. Overpakmester C. H. Beck, Tønder.
 1. Overkontorassistent frk. J. Christensen, opm. kt.
 1. Postbudformand J. E. Christensen, Ålborg.
 1. Landpostbud K. Christensen, Thisted.
 1. Overchauffør B. E. Clemmensen, Kh. (kørs).
 1. Kontorassistent I fru J. Dyhrberg, Odense T.
 1. Overpostbud K. D. Glentbæk, Vejle.
 1. Landpostbud H. P. B. Hansen, Stege.
 1. Postbudformand J. C. H. Hansen, Vejle.
 1. Kontorassistent I fru L. Honoré, gdir.
 1. Landpostbud E. M. Jensen, Holbæk.
 1. Overpostbud K. A. Larsen, Kh. (Ly).
 1. Overpostbud S. A. Meng, Christiansfeld.

- Oktrbr.,**
1. Landpostbud H. P. Kjær, Raderslev.
 1. Overpakmester W. A. Mortensen, Kolding.
 1. Kontorassistent I fru I. Nielsen, Odense T.
 1. Landpostbud J. R. Nielsen, Løkken.
 1. Landpostbud E. T. Olsen, Nykøbing Sjælland.
 1. Landpostbud A. Pedersen, Fåborg.
 1. Kontorassistent I fru I. H. Pedersen, Kh. rtf.
 1. Overpostbud H. Petersen, Kh. (K).
 1. Overkontorassistent fru I. Petersen, Kh. htg.
 1. Overpostbud A. K. C. T. Rasmussen, Århus.
 1. Kontorassistent I fru K. B. Vinther, Odense T.
 1. Mekaniker W. Zorde, gdir.
 3. Kontorpakmester M. H. Jensen, Kh. (Ly).
 10. Overmekaniker L. Andkjær, ing. 2. (forstærkerstation Kolding IV).
 10. Kontorpakmester A. Pedersen, Kh. (omk).
 13. Overpostbud W. J. Andersen, Kh. (V).
 15. Overpostbud N. C. Nielsen, Skive.
 19. Landpostbud S. Mogensen, Bjerringbro.
 25. Overpostbud J. Pedersen, Århus.
 29. Overpostbud K. K. Kallermann, Kh. (V).

- Novbr.,**
1. Kontorassistent I fru T. I. Andersen, Kh. htg.
 1. Kontorpakmester P. W. I. Breuning, Kh. (told).
 1. Mekaniker T. Brinch, ing. 1.
 1. Postbudformand S. A. Eriksen, Århus.
 1. Overpakmester H. A. S. Hansen, Kh. (K).
 1. Landpostbud V. A. Hansen, Varde.
 1. Overpostbud O. E. Hjelm, Kh. (V).
 1. Kontorpakmester J. Holm, Kh. (omk.).
 1. Overpostbud O. E. Holm, Kolding.
 1. Kontorpakmester K. Irming-Pedersen, Kh. (Ø).
 1. Postbudformand S. K. Jensen, Kh. (afl.).
 1. Overpostbud N. H. Johansen, Randers.
 1. Landpostbud N. P. M. Jørgensen, Vejen.
 1. Overkontorassistent fru E. Kadziola, Kh. htg.
 1. Kontorpakmester A. H. Jørgensen, Kh. (ap).
 1. Landpostbud M. H. Knudsen, Horsens.
 1. Kontorassistent I fru T. Kofod, Kh. htg.
 1. Landpostbud K. E. Kristiansen, Skørping.
 1. Depotformand E. Krøyer, gdir.
 1. Kontorpakmester S. M. Larsen, postgirokt.
 1. Overkontorassistent fru A. Lindberg, Kh. rtf.
 1. Kontorassistent I R. I. Madsen, Viborg.
 1. Kontorassistent I fru E. Morweiser, Kh. rtf.
 1. Landpostbud J. H. Møller, Odense.
 1. Landpostbud H. Nielsen, Tølløse.
 1. Overpostbud S. Nielsen, Kh. (15).
 1. Overchauffør J. L. Olsen, Kh. (kørs).
 1. Landpostbud B. Petersen, Næstved.
 1. Landpostbud E. R. Petersen, Vedbæk.
 1. Overchauffør P. R. F. Petersen, Kh. (kørs).
 1. Overpostbud E. Poulsen, Thisted.
 1. Landpostbud A. Præstbro, Tåstrup.
 1. Overpostbud R. G. Quistdorff, Kh. (15).
 1. Kontorpakmester F. Rasmussen, Kh. (Ø).
 1. Overpostbud E. K. Sivertsen, Kh. (pakke).
 1. Overpostbud H. D. Strøbæk, Kh. (Drg).
 1. Kontorpakmester T. A. Toft, Kh. (pakke).
 2. Landpostbud K. E. Sørensen, Tåstrup.
 5. Overpostbud V. E. Arneke, Kh. (Vby).

- Novbr.,**
5. Overpakmester H. D. Hansen, Kh. (omk)
 5. Overkonstruktør L. E. Uth, gdir.
 8. Overpostbud V. A. J. Bank, Kh. (F).
 8. Landpostbud N. A. T. Larsen, Haderslev.
 9. Kontorpakmester J. Kolmos, Sønderborg.
 11. Landpostbud S. A. Andersen, Ålestrup.
 12. Landpostbud W. B. Clausen, Hjørring.
 14. Overpostbud V. Godsk, Kh. (F).
 14. Overpakmester S. H. Rotbøl, Varde.
 15. Landpostbud E. E. Antonsen, Odense.
 15. Landpostbud C. C. Krüger, Haderslev.
 15. Kontorpakmester E. Madsen, Kh. (V).
 16. Landpostbud S. A. Thygesen, Lemvig.
 17. Overpostbud V. Andersen, Ålborg.
 17. Overpakmester B. V. Christiansen, jbpkt. 2.
 17. Overpakmester A. C. Larsen, jbpkt. 2.
 17. Overpostbud E. M. Lassen, Ålborg.
 17. Kontorpakmester I. Nørgaard, Ålborg.
 18. Landpostbud A. V. Nielsen, Holstebro.
 18. Postvagtmester V. I. Olsen, Nakskov.
 19. Overpostbud E. S. Hansen, Odense.
 19. Overpostbud O. S. Lauridsen, Holstebro.
 20. Overpakmester N. P. Christensen, jbpkt. 2.
 20. Landpostbud S. T. Jensen, Nykøbing Sjælland.
 20. Overpostbud L. Justesen, Holstebro.
 20. Overpostbud B. J. K. Pedersen, Kh. (Rdo).
 21. Overpostbud K. R. Larsen, Kh. (Ø).
 21. Overpostbud N. E. Pedersen, Herning.
 23. Landpostbud M. Diederichsen, Tønder.
 26. Overpostbud P. G. Jokumsen, Århus.
 26. Landpostbud A. Simonsen, Horsens.

- Decbr.,**
1. Kontorpakmester O. Bolhøj, Århus.
 1. Landpostbud V. J. Gitz, Bogense.
 1. Kontorpakmester C. F. Glitzky, Kh. (K).
 1. Overkontorassistent fru E. H. Hansen, gdir.
 1. Landpostbud K. K. Hansen, Løgstør.
 1. Landpostbud V. E. Hansen, Varde.
 1. Overpostbud O. Holm, Kh. (F).
 1. Arkivformand L. V. Haahr, postgirokt.
 1. Overpostbud A. C. L. Kjær, Thisted.
 1. Ingeniør P. O. Knudsen, radioingtj.
 1. Landpostbud N. B. Madsen, Århus.
 1. Landpostbud F. Møller, Rudkøbing.
 1. Landpostbud A. E. K. Nielsen, Sorø.
 1. Landpostbud V. D. Nielsen, Slagelse.
 1. Landpostbud E. Neuhaus, Kerteminde.
 1. Overpostbud K. V. Olsen, Kh. (Ksa).
 1. Overpostbud K. R. Pedersen, Fakse.
 1. Landpostbud K. K. Rasmussen, Otterup.
 1. Overpostbud H. C. Ryehauge, Odense.
 1. Overpostbud H. Skaarp, Århus.
 1. Overpostbud E. Støckler, Skagen.
 1. Overpostbud K. Sørensen, Århus.
 1. Landpostbud S. C. Sørensen, Juelsminde.
 1. Overpostbud J. T. Vendelbo, Århus.
 7. Kontorpakmester L. E. Sørensen, Vojens.
 10. Landpostbud J. E. Hansen, Ærskøbing.
 14. Overpakmester T. G. Larsen, Odense.
 14. Overpostbud P. S. Nielsen, Kh. (Ly).
 15. Overpostbud E. E. Andersen, Kh. (K).
 15. Kontorpakmester M. E. B. Jørgensen, Randers.
 15. Overpostbud G. S. Nielsen, Frederikshavn.
 15. Kontorassistent I fru C. H. Petersen, Holbæk.
 25. Overpostbud C. H. Jensen, Kerteminde.
 28. Overpostbud E. Nielsen, Odense.
 29. Overpostbud E. Christiansen, Brønderslev.
 31. Landpostbud T. Jørgensen, Ribe.
 31. Landpostbud E. A. Sørensen, Hadsten.

50 års jubilarer



**Kontorassistent I
frk. M. PEDERSEN,
generaldirektoratet,
1. januar 1970.**

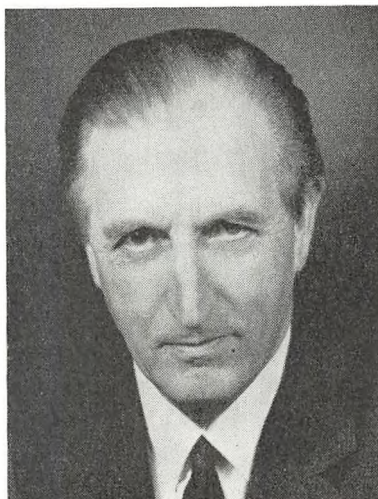

**Postmester
H. N. MØLLER, R*,
Lyngby,
1. april 1970.**



**Postmester, løjtnant
K. BISGAARD,
København 5,
1. april 1970.**



**Postmester
H. P. MAACK,
København 13,
1. april 1970.**

50 års jubilarer

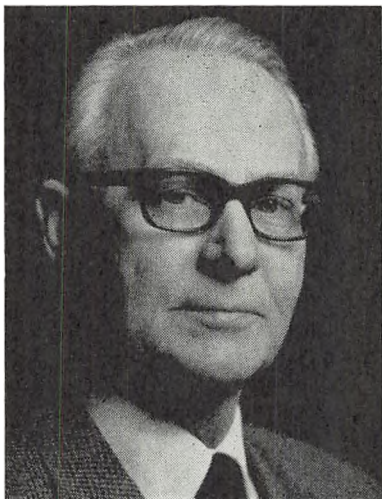

Postmester
C. C. NIELSEN,
København 24,
 1. april 1970.



Postmester
H. M. GLASS,
København 29,
 17. maj 1970.



Bogholder
E. V. ANDERSEN,
postgirokontoret,
 17. maj 1969.



Postmester
A. R. HØIBY,
København 10,
 17. maj 1970.

50 års jubilarer



Postmester
P. A. KJÆR-PEDERSEN, R*,
Hellerup,
 17. maj 1970.



Post- og telegrafkasserer
E. K U N S T,
generaldirektoratet,
 17. maj 1970.

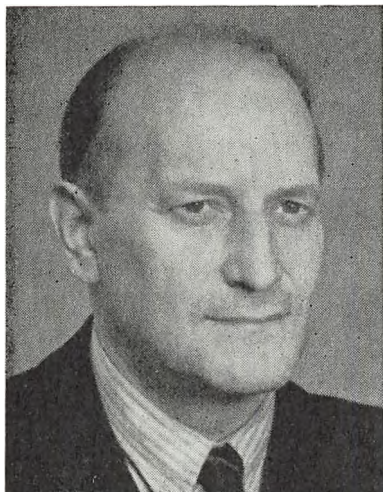

Postforvalter
P. M. K. K R O G,
Åbyhøj,
 17. maj 1970.



Jernbanepostmester
M. A. TOFTGAARD NIELSEN, R*,
jernbanepostkontor 2,
 17. maj 1970.

50 års jubilarer



Postmester
S. A. SCHULTZ,
København 8,
17. maj 1970.

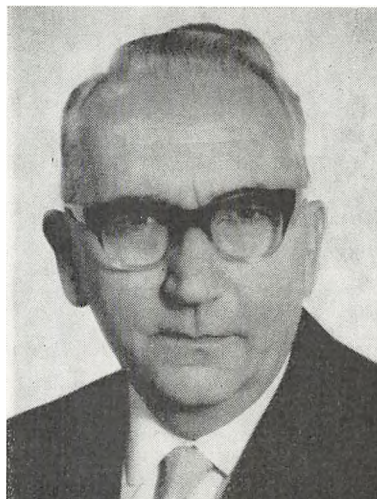

Postmester
R. K. S. DAHL, R*,
Kolding,
16. august 1970.



Postmester
K. B. CHRISTENSEN, R*,
Brande,
16. august 1970.

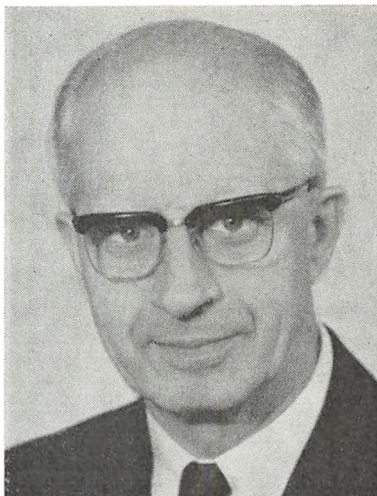

Postmester
B. DUPONT, R*,
Slagelse,
16. august 1970.

50 års jubilarer

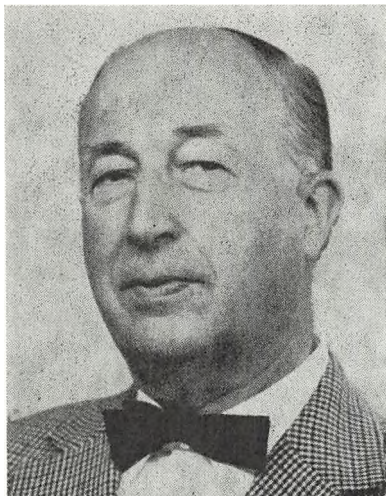

Postmester
F. R. DUPONT,
Ullerslev,
16. august 1970.

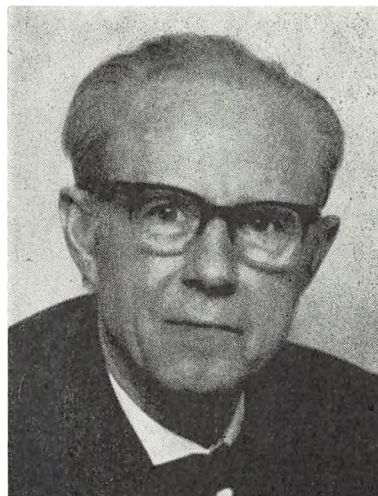

Postmester
A. J. JENSEN, R*,
Lemvig,
16. august 1970.



Kontrollør
A. B. JENSEN,
hovedtelegrafkontoret,
16. august 1970.



Postmester, løjtnant
J. K. R. JØRGENSEN,
Lundby,
16. august 1970.

50 års jubilarer

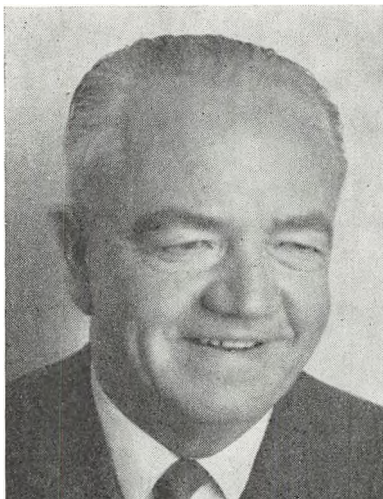

**Postmester, løjtnant
H. W. KNUDSEN,
Rønne,
16. august 1970.**



**Postforvalter
fru E. T. PALNÆS,
Risskov,
16. august 1970.**

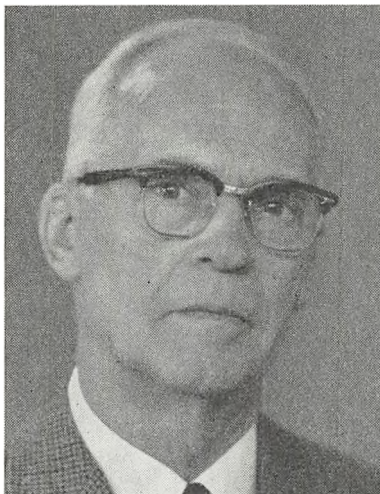

**Postmester, løjtnant
K. A. NIELSEN, R*,
Holbæk,
16. august 1970.**



**Post- og telegrafkasserer
H. A. PETERSEN,
Kolding,
16. august 1970.**

50 års jubilarer

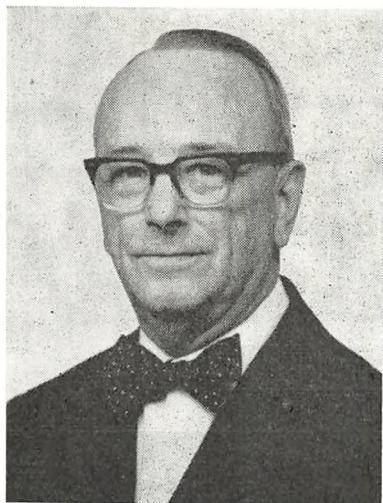

Kontrollør
H. C. RASMUSSEN,
Odense,
 16. august 1970.

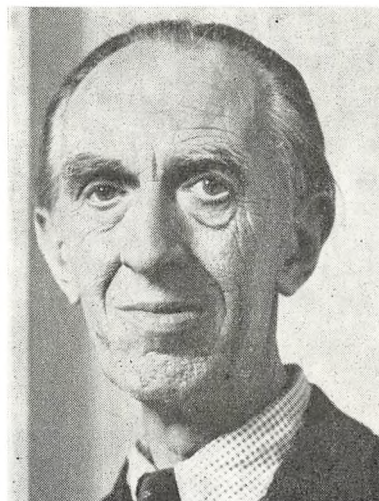

Overassistent
K. P. N. MOGENSEN,
København V,
 1. september 1970.

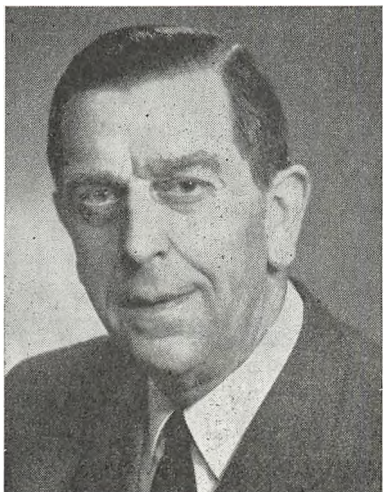

Postmester
K. RAUN,
Assens,
 16. august 1970.

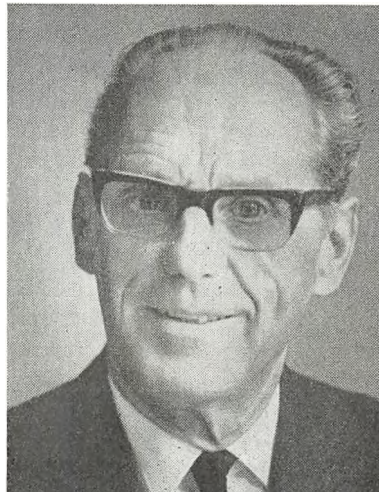

Postmester
H. C. SCHWENNESEN, R*,
Nyborg,
 1. september 1970.

- for effektiv fjernkommunikation

TELEPRINTER

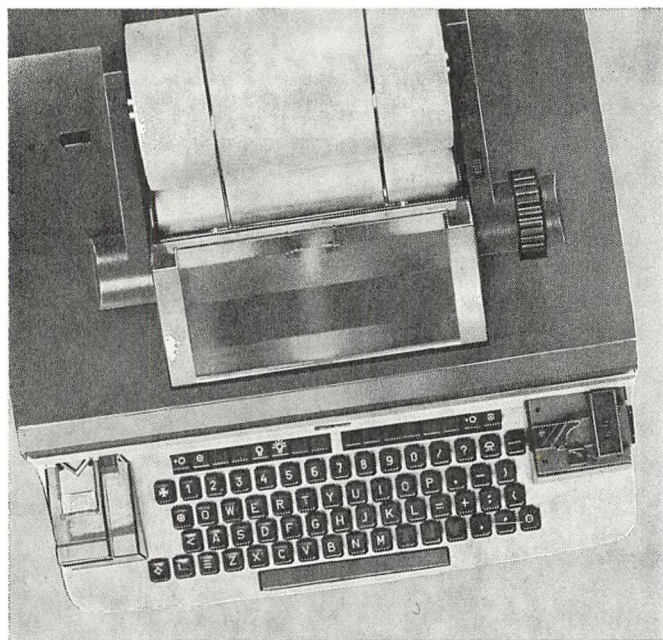
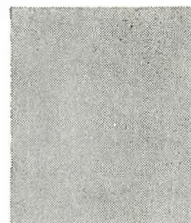

MODEL 5

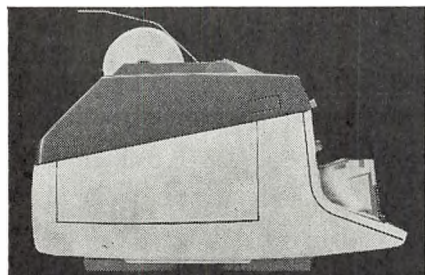
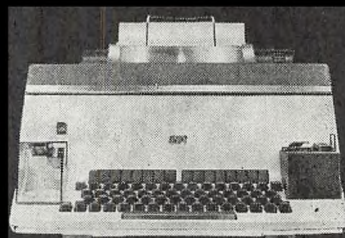

GNT AUTOMATIC A/S

Telefonvej 6, 2860 Soborg
(01) 69 51 88 - Telex: 5264
Telegramadr.: Nortelmatic, Kbhvn.



Fødselsdage 1970.

- 85 år.
- Marts,** 3. Assistent* frk. T. M. de Fine Olivarius, girokt.
- April,** 10. Kontroller* P. C. Nielsen, Kh.
- April,** 6. Postmester* frk. A. J. Schelbeck, Kh. 22.
- Maj,** 26. Postmester* V. Mikkelsen, Saksøbing.
- Maj,** 15. Assistent* H. J. A. Hasling, Kh.
- Maj,** 22. Postmester* N. C. Christensen, cand jur., R*, DM, Odense.
- Juni,** 15. Postmester* R. C. Lütchen-Lehn, Gilleleje.
- Juni,** 13. Kontroller* fru S. D. Gredsted, gdir.
- August,** 24. Kontroller* fru E. F. Jensen, Kh. htg.
- Septbr.,** 17. Postmester* A. Jensen, R*, Hundested.
- Oktbr.,** 29. Postmester* K. V. A. Hulegaard, løjtnant, R*, Kh. 20.
- 80 år.
- Januar,** 15. Overassistent* O. V. Mouritzen, Kh.
- Januar,** 18. Kontroller* C. P. J. Axelsen, Horsens.
- Januar,** 18. Postmester* J. P. Garboe, R¹, Esbjerg.
- Januar,** 31. Bogholder* V. G. Axboe, major, R*, giro.
- Marts,** 6. Postmester* E. K. Pilgaard, R*, Års.
- Maj,** 11. Postmester* A. L. Hvidtfeldt, Kh. 42.
- Juni,** 22. Postforvalter* N. E. Eeg, Fredericia 1.
- Juli,** 4. Overassistent* frk. E. S. Winther, gdir.
- August,** 3. Overassistent* frk. A. E. Balsløw, Kh.
- August,** 3. Assistent* frk. K. J. B. Schousen, Skørping.
- August,** 5. Kontroller* frk. Z. Franck, Randers.
- August,** 16. Postmester* A. C. L. Ringsborg Larsen, Tranekær.
- August,** 23. Postmester* S. P. K. Madsen, Lundby.
- Septbr.,** 1. Kontroller* H. Toft, løjtnant, jbk1 1.
- Septbr.,** 9. Postmester* A. V. E. Garner, løjtnant, R*, Ringsted.
- Septbr.,** 11. Kontorchef* C. E. Løve, R*, gdir.
- Septbr.,** 14. Post- og telegrafkasserer* A. W. Jensen, R*, Kh.
- Oktbr.,** 2. Postmester* J. Stæhr-Larsen, Ruds-Vedby.
- Novbr.,** 11. Overassistent* frk. A. A. J. Lemming, Århus T.
- Novbr.,** 13. Overkontroller* H. Holst-Christensen, løjtnant, R*, værkst.
- Novbr.,** 15. Postforvalter* fru M. Bjerre, Odense 4.
- Novbr.,** 29. Post- og telegrafkasserer* S. W. Steiness, Fredericia.
- Decbr.,** 3. Assistent* P. V. Larsen, Helsingø.
- Decbr.,** 12. Kontroller II* H. Nørskov, Horsens.
- Decbr.,** 23. Overassistent* frk. K. O. Kristiansen, Kh. htg.
- 75 år.
- Januar,** 1. Kontroller* K. V. Frandsen, Kh.
- Febr.,** 2. Kontroller* frk. A. D. Rasmussen, Kh. rtf.
- Febr.,** 14. Assistent* frk. G. Kure, cand. phil., Kh. rtf.
- Febr.,** 16. Kontroller* P. E. F. Guldmann, Odense T.
- Marts,** 7. Postmester* S. Kruse, R*, Charlottenlund.
- Marts,** 8. Assistent* frk. H. E. Henriksen, Hobro.
- Marts,** 18. Kontroller* P. D. P. Børnild, Kh. htg.
- Marts,** 26. Postmester* N. T. M. Grothe, Ry.
- Marts,** 28. Overpostinspektør* O. C. J. Vigerslev, R*, DM, 3. distr.
- April,** 1. Kontroller* H. Jørgensen, Kh. htg.
- April,** 5. Assistent* frk. H. E. Rugsted, Kh. htg.
- April,** 11. Overassistent* M. Madsen, Vejle.
- Maj,** 3. Kontroller* H. M. Christensen, Lyngby radio.
- Maj,** 16. Assistent* fru A. M. Kromann, Kh.
- Juni,** 1. Assistent* frk. F. K. K. Jensen, Kh. htg.
- Juni,** 7. Postforvalter* J. H. Lunøe, Højbjerg.
- Juni,** 26. Overassistent frk. E. J. B. Hulbeck, Kh. rtf.
- Juli,** 9. Kontroller* H. P. D. A. Hansen, Kh.
- Juli,** 9. Kontroller* S. H. R. Rørsø, Kh.
- Juli,** 20. Postmester* C. Andreassen, Kh. 29.
- Juli,** 28. Postmester* R. Helleskov, Fredensborg.
- August,** 13. Assistent* frk. P. M. Søndergaard, Ålborg T.
- August,** 30. Postmester* A. K. L. E. Haastrup, Kh. 12.
- Septbr.,** 4. Postmester* Ewart Jensen, translator, Jyderup.
- Oktbr.,** 13. Postmester* A. P. Frøbert, Brande.
- Oktbr.,** 21. Centralmester* H. Nielsen, R*, 2. ingdistr. (Sønderborg).
- Oktbr.,** 22. Assistent* frk. I. A. Hansen, Kh. R.
- Novbr.,** 5. Postmester* S. Bjørnlund, Kh. 17.
- Novbr.,** 26. Postmester* frk. G. E. Svendsen, cand. phil., Kh. 18.
- Decbr.,** 4. Postmester* A. V. Hansen, kaptajn, R¹, Svendborg.
- Decbr.,** 6. Kontroller*, B. M. Christensen, løjtnant, Roskilde.
- Decbr.,** 21. Overkontroller* A. E. Nielsen, Lyngby radio.
- Decbr.,** 23. Kontroller* G. R. G. Lund, Fredericia T.
- Decbr.,** 28. Postmester* J. S. Grauslund, R¹, Odense.
- Decbr.,** 28. Bogholder L. H. D. Andersen, giro.
- 70 år.
- Januar,** 5. Afdelingsarkitekt* L. S. C. Hansen, R¹ gdir.
- Januar,** 7. Overassistent* frk. E. B. E. Petersen, Kh.
- Januar,** 8. Assistent* frk. E. H. K. Karmark, gdir.
- Januar,** 14. Overassistent* S. E. Bloch, Fredericia T.
- Januar,** 20. Overassistent* frk. A. E. I. Sørensen, Ålborg.
- Januar,** 24. Postmester* frk. A. L. Raage, Kh. 46.
- Januar,** 27. Overassistent* fru K. A. M. Skaarup, Kh.
- Januar,** 28. Postmester* J. M. Djurhuus, R*, Tórshavn.
- Febr.,** 15. Kontroller* frk. R. E. Mortensen, Kh. rtf.
- Marts,** 7. Kontorpakmester A. P. Gensmer, Kh Ø.
- Marts,** 8. Overkontroller* L. F. Thjellesen, cand. phil., løjtnant, radioingtj.
- Marts,** 12. Kontroller G. M. Nielsen, Kh. htg.
- Marts,** 15. Overassistent* frk. B. E. Darling, Ålborg T.
- Marts,** 15. Overmonter V. A. Larsen, materieldepotet.
- Marts,** 19. Postforvalter* frk. K. Moestrup, Randers 2.
- Marts,** 20. Kontroller* frk. A. H. Nielsen, Kh. htg.
- Marts,** 24. Overassistent B. C. H. Jacobsen, Fredericia T.

- April,** 6. Postmester* A. R. Kristoffersen, Løgumkloster.
7. Postmester H. E. Tang-Pedersen, Tranebjerg Samsø.
12. Assistent* C. C. Andersen, Fredericia T.
18. Skibsmaskinmester R. O. Heintze, Fanø-Esbjerg færgeri.
- Maj,** 6. Overassistent* frk. I. Jensen, Kh.
15. Postforvalter* frk. G. Michelsen, Århus Avisposteksp.
19. Telegrafbestyrer* B. G. Linder, cand. jur., R*, Kh. R.
23. Overassistent* frk. P. Høgsbro, Kh.
28. Overassistent* frk. K. V. Mortensen, Odense I.
- Juni,** 2. Overassistent* fru K. M. C. Riemann, Alborg T.
19. Overassistent* frk. E. Holm, Kh. rtf.
25. Assistent* frk. K. Bohn, Kh.
27. Postmester H. Nielsen, Tinglev.
29. Overassistent L. M. L. Steffensen, R, hoftelegrafkt.
- Juli,** 2. Kontrollør* P. G. A. F. Bøving, Kh. htg.
3. Kontorassistent I frk. D. I. E. Christiansen, Kh. htg.
4. Kontrollør* S. G. Klønø, Kh. htg.
11. Postmester* J. V. Jepsen, Løkken.
20. Assistent* frk. I. M. Andersen, Frederikshavn.
26. Overassistent* frk. A. I. Lund, Kh. rtf.
27. Overmekaniker* V. Bendtsen, R*, radioingtj. (Kalundborg).
- August,** 3. Overassistent B. J. Bentzen, Kh. rtf.
5. Postmester frk. A. R. L. Lehn, R, Korsør.
9. Overmekaniker* N. P. Christensen, radioingtj. (Skamleebæk).
10. Linjemester S. J. Nørgaard, R, 2.ingdistr.
12. Overpostbud J. A. P. Silberg, Kh. V.
14. Overkontorassistent* frk. E. S. Jphannsen, Odense T.
15. Distriktsingeniør D. U. Jørgensen, cand. polyt., R¹, 2.ingdistr.
15. Mekaniker H. K. Nielsen, 1.ing.distr. (Korsør).
19. Overassistent* frk. E. G. Hansen, Kh.
19. Overassistent* fru I. M. Rynge, Kh. rtf.
21. Kontrollør* N. S. B. Justesen, avispostkt.
21. Overassistent* frk. A. L. M. Rasmussen, Rungsted Kyst.
26. Overmekaniker* S. A. Henriksen, 2.ingdistr. (Esbjerg).
- Septbr.,** 26. Overpostbud J. I. Petersen, Kh. (afløser).
24. Kontrollør* frk. A. E. Nielsen, Odense T.
29. Kontorpakmester C. H. Jürgensen, Kh. omk.
- Oktbr.,** 13. Overassistent* fru H. V. Bach, Kh. htg.
15. Overassistent* frk. E. M. Mortensen, Århus T.
20. Overpostbud K. W. Malm, Kh. (afløser).
21. Postbudformand H. C. V. L. Laugesen, Kh. told.
30. Overpostbud V. J. Knudsen, Odense.
31. Overassistent* H. V. Thomsen, cand. phil., Fredericia T.
- Novbr.,** 1. Overassistent* fru I. B. Røjle, Kh. rtf.
12. Overpostbud O. T. Kjeller, Kh. N.
17. Kontrollør* fru B. J. Axboe, giro.
19. Postvagtmester M. Thomassen, Slagelse.
21. Budformand P. M. Poulsen, gdir.
22. Postmester* frk. R. N. Egebak, Kh. 35.
- Decbr.,** 10. Kontorassistent I frk. A. Enevoldsen, giro.
13. Overassistent* frk. D. Laursen, Kh.
18. Assistent* frk. D. M. Dissing, Kh.
20. Postmester* A. Hejn, R, Ringsted.
26. Overassistent* frk. J. Voigt, gdir.
28. Assistent* frk. E. K. Traun, Middelfart.
29. Overassistent* P. Winther, Nykøbing Fl.
31. Kontorassistent I fru A. E. A. Pedersen, 1.ing.distr.
- 60 år.
- Januar,** 8. Overpostbud C. J. P. Rasmussen, Brønshøj.
11. Overpostbud A. G. Møller, Tåstrup.
12. Postbudformand H. Møller-Nielsen, jbpkt. 1.
26. Postmester V. J. Andersen, Frederiksværk.
29. Overpostbud A. G. Ebert, Kh. V.
- Febr.,** 7. Kontorassistent I fru E. E. Hesselberg, Kh. N.
14. Overkontorassistent fru E. P. Nielsen, giro.
18. Kontorassistent I frk. I. Høgermann, giro.
23. Postforvalter P. J. Pedersen, Vejle 1.
23. Postvagtmester A. E. Thygesen, Odense.
- Marts,** 3. Postvagtmester E. M. Ditlevsen, Nyborg.
4. Overassistent G. J. M. Hansen, avispostkt.
16. Overpostbud F. A. Jørgensen, Kh. V.
17. Overpostbud P. E. F. Holming, giro.
17. Kontorassistent I fru A. G. E. T. Krogh-Jensen, Maribo.
21. Overpostbud S. M. Jensen, Hals.
23. Overpostbud G. C. E. B. Hermansen, Århus.
29. Kontorassistent I frk. R. V. M. Christiansen, Kh. S.
30. Overkontorassistent fru H. Bensby, translator, gdir.
- April,** 31. Kontorpakmester S. B. Nielsen, Næstved.
2. Overpostbud C. S. Nielsen, Herning.
6. Kontorpakmester P. V. B. Pedersen, Sorø.
29. Overpostbud H. R. C. H. Kruse, Odense.
29. Overpostbud K. V. Lefland, Kh. K.
- Maj,** 4. Overmatros C. C. Bredahl, Fanø-Esbjerg færgeri.
6. Kontorpakmester L. E. Heinemann, Kh. omk.
11. Overpostbud H. V. Pihl, Kh. K.
14. Postbudformand J. V. M. Pedersen, Odense.
16. Mekaniker O. N. Schrøder, 3.ing.distr.
23. Ingeniør A. Jespersen, 1.ing.distr.
- Juni,** 2. Overkontorassistent frk. G. F. D. J. Lund, giro.
9. Overpostbud F. E. U. Kragerup, Hellerup.
11. Overpostbud H. B. Frost, Kh. F.
12. Overpostbud H. V. Christensen, Kh. (afløser).
18. Overpostbud J. Rasmussen, Kh. (afløser).
22. Kontorassistent I E. Brunhøj, Fredericia.
23. Kontorassistent I fru T. E. Espersen, giro.
25. Overpostbud O. Skov, Sorø.
- Juli,** 2. Kontorassistent I fru E. G. Eriksen, giro.
5. Kontorassistent I fru V. E. C. M. Johansen, Kh. htg.
- August,** 11. Overpostbud H. C. Mathiesen, Gentofte.
16. Overmekaniker N. M. H. Petersen, 3.ingdistr.
20. Postvagtmester O. R. Bøllund, Fredericia.
20. Overpostbud C. R. Rasmussen, Hobro.
25. Overkontorassistent frk. G. Dall, giro.
26. Postbudformand H. E. S. Jørgensen, Roskilde.
29. Overpakmester W. G. Nielsen, Åbenrå.
- Septbr.,** 7. Overpostbud K. V. Larsen, Stege.
7. Overpostbud R. A. Larsen, Gudhjem.
7. Postbudformand N. S. Sørensen, jbp.kt.2.
12. Kontorassistent I fru I. Knudsen, giro.
13. Bogholder J. Bornø, giro.
16. Postmester C. Madsen, Kh. SV.
- Oktbr.,** 2. Overpostbud V. H. Knudsen, Bramming.
3. Overpostbud P. W. A. Jensen, Næstved.
9. Kontorpakmester K. B. Larsen, Kh. SV.
20. Overkontorassistent fru E. K. T. Holdgaard, Odense T.
20. Overpostbud P. I. Rasmussen, Odense.
22. Overkontorassistent frk. E. C. K. Møller, Århus T.
25. Postmester K. S. Andersen, Rungsted Kyst.
25. Overpostbud N. V. Nielsen, Holbæk.
- Novbr.,** 3. Overpakmester C. Hansen, jbp.kt. 2 (Struer).
3. Overkontorassistent frk. O. Nielsen, Århus T.
4. Postbudformand M. V. Rane, jbpkt. 1.

- br., 7. Postbudformand N. K. Hjortholm, jbpkt. 1.
9. Distriktingendør K. A. Gerlif, cand. polyt., R, 3. ing.distr.
19. Postvagtmester A. M. F. Knudsen, Kh. omk.
24. Postmester O. E. A. Pedersen, Maribo.
- br., 25. Postbudformand T. E. Hemmingsen, jbpkt. 1.
3. Overkontorassistent frk. J. A. Nielsen, Århus T.
7. Kontorassistent I frk. E. M. Thomsen, giro.
10. Montør C. O. V. Jensen, Fredericia T.
10. Overpostbud P. S. Lund, Haderslev.
11. Overpostbud O. L. H. Hansen, Rødovre.
22. Postvagtmester B. Bøgelund, Odense.
23. Kontorassistent I frk. I. S. K. I. Brink, giro.
27. Overpostbud H. V. Nielsen, Søborg.
28. Kontorassistent I frk. G. A. Nielsen, giro.
- 50 år.
- uar, 1. Radiomester J. Weitemeyer, radioing.tj.
2. Overpostbud C. Andersen, Horsens.
3. Postvagtmester Aa. Sigersted, Lyngby.
3. Overmekaniker E. Østberg, 1.ing.distr.
4. Postbudformand H. J. Sørensen, Kolding.
8. Postmester F. R. Kristensen, R, Vejle.
10. Kontorpakmester V. J. Hansen, Svendborg.
12. Overpostbud H. Hansen, Kh. K.
14. Overpakmester E. Tolstrup, jbpkt.2 (Skanderborg).
15. Overpakmester H. Jørgensen, jbpkt. 2.
16. Overpostbud H. T. P. Pedersen, Århus.
16. Overpostbud B. E. Z. Petersen, Kh. pakke.
17. Overpostbud T. E. D. Larsen, Skagen.
20. Mekaniker B. C. Skjoldkjær, 1. ing.distr.
23. Overpostbud P. R. A. Møller, Helsingør.
23. Kontorpakmester A. Pedersen, Kh. omk.
27. Overpakmester J. L. Nørgaard, Kh. 20.
31. Overmekaniker P. F. L. Bolvinkel, 2.ing-distr. (Odense).
- r., 1. Overpakmester J. V. Clausen, jbpkt. 1.
1. Postmester G. Gjerløv, Jægerspris.
1. Overpostbud K. V. Larsen, Tølløse.
1. Kontrollør J. P. E. Toft, Kh.
2. Overpakmester V. Jensen jbpkt. 2.
3. Overpakmester A. P. Holm, jbpkt. 2 (Ålborg).
3. Assistent frk. K. E. Nørgaard, Kh.
4. Overpostbud P. Andersen, Kolding.
4. Overpostbud E. Højhus, Holte.
4. Overkontrollør S. P. Johansen, Århus T.
8. Postbudformand H. O. Madsen, Kh. omk.
8. Overpostbud N. E. H. Petersen, Birkerød.
9. Overpostbud P. L. Vester, Holstebro.
10. Overpostbud M. P. Schmidt, Haderslev.
13. Kontorpakmester Aa. Larsen, Kh. omk.
17. Overpostbud P. Caspersen, Kh. S.
17. Kontorassistent I fru G. E. Thomhav, gdir.
18. Overpostbud J. P. Hansen, Valby.
18. Overpakmester S. E. E. Jensen, jbpkt. 2 (Århus).
18. Kontrollør P. A. Petersen, Kh.
19. Overpostbud C. Willems, Søborg.
21. Kontorpakmester V. M. T. Hansen, Kh. K.
21. Overpostbud H. E. Kristensen, Kastrup.
23. Overmekaniker H. T. Hansen, 3.ing.distr.
23. Overpostbud C. G. Nielsen, Hjørring.
24. Overpostbud V. Jensen, Århus.
24. Kontorpakmester C. Leth, Kh. omk.
25. Overpostbud K. Saxbeck, Kh. V.
26. Overpostbud V. A. J. Bank, Kh. F.
26. Kontorpakmester G. L. Gregersen, Kh. K.
26. Overpostbud E. L. Larsen, Slagelse.
26. Overpostbud E. M. Wendelboe, Kh. Ø.
27. Overpostbud J. K. Andersen, Kh. V.
- ts, 1. Overpostbud R. S. Schmidt, Århus.
2. Overpakmester E. V. Hansson, jbpkt. 1.
2. Overpostbud H. Larsen, Brønshøj.
3. Overpakmester O. S. P. Kristiansen, Silkeborg.
- Marts, 4. Postbudformand S. A. M. Rasmussen, Kalundborg.
6. Post- og telegrafkasserer H. P. E. Roslev, Skive.
7. Postmester C. F. Breum, Ærøskøbing.
9. Overpostbud N. E. Bak, Århus.
10. Overpostbud P. H. Larsen, Svendborg.
11. Overpakmester H. E. Andersen, jbpkt. 2. (Ålborg).
11. Postmester J. C. V. Wedfall, Græsted.
14. Overpostbud P. V. Nors, Søborg.
15. Postvagtmester P. V. Rasmussen, Århus.
16. Overpostbud V. E. Lund, Kh. V.
17. Overpostbud H. M. Nielsen, Kh. K.
19. Overpostbud G. E. Jensen, Kh. K.
20. Kontorpakmester A. D. Andersen, Kalundborg.
25. Overpostbud S. S. Petersen, Glostrup.
25. Overpakmester E. R. Sørensen, Kh. 6.
26. Overpostbud H. O. B. Olsen, Frederikssund.
28. Postvagtmester H. M. Mikkelsen, Århus.
28. Overpostbud P. V. Rasmussen, Maribo.
1. Overpostbud K. A. Eskildsen, Vejle.
2. Kontorpakmester S. Aa. A. G. Jensen, Søborg.
4. Telegrafinspektør E. Hansen, gdir.
4. Overpakmester W. Jensen, jbpkt. 2.
4. Overpakmester P. G. Nielsen, jbpkt. 1.
5. Postmester B. H. Due, Jelling.
6. Overpostbud J. Baunsgaard, Kh. K.
13. Kontorpakmester P. E. Hyllestad, Kh. S.
13. Kontorpakmester L. N. C. Olsen, Kh. told.
17. Overpostbud S. Aa. Johansen, Odense.
22. Ingeniør H. Pedersen, 3. ing.distr.
23. Mekaniker A. R. Madsen, 2. ingdistr.
24. Overassistent C. Simonsen, Kh.
26. Postforvalter V. Foldager, Odense V.
29. Kontrollør E. C. G. Hansen, Kh.
30. Kontorpakmester H. Hansen, Grindsted.
30. Overpostbud A. J. Pedersen, Kh. V.
30. Postbudformand P. Petersen, Hellerup.
- April, 2. Overpakmester H. A. Henriksen, jbpkt. 2 (Struer).
4. Kontorpakmester T. P. Jacobsen, Nørresundby.
4. Overpostbud J. Jung, Kh. K.
4. Overpostbud K. Aa. Nielsen, Kh. hgt.
10. Overpostbud S. M. A. Larsen, Glostrup.
10. Kontorassistent I frk. E. M. Schaarup-Jensen, Viborg.
13. Overpostbud N. J. Brodersen, Løgumkloster.
15. Postmester O. A. Andersen, Herlufmagle.
15. Kontorassistent I frk. M. Kock, Kh. rtf.
15. Kontorpakmester L. D. Olsen, Holbæk.
17. Kontrollør Aa. Nielsen, Kh.
20. Overpostbud K. E. Jacobsen, Valby.
20. Kontorpakmester B. Jensen, Odense.
22. Overpakmester A. T. Hansen, jbpkt. 1.
23. Kontorpakmester J. P. Asmussen, Haderslev.
24. Postmester B. Gregersen, Bjerringbro.
24. Postmester A. P. Nielsen, Sindal.
27. Overkontrollør S. A. Dalggaard, gdir.
27. Overkontrollør K. K. Ruby, Kh.
28. Postvagtmester A. Haaning, Kh. omk.
30. Kontorassistent I fru E. J. S. H. Gobjerg, giro.
31. Overpostbud A. B. Olsen, Hundested.
31. Postmester C. F. Zachariassen, Gørlev Sj.
- Maj, 5. Overpostbud Aa. Juhl, Kh. pakke.
8. Postvagtmester J. K. Gaardbo, Århus.
9. Overpostbud Aa. Svendsen, Rødovre.
11. Overpostbud O. O. Larsen, Haslev.
12. Overpostbud J. P. J. Pagh, Ballerup.
16. Overkontrollør K. O. Pedersen, Kh. rtf.
16. Blanketforvalter A. E. Rasmussen, gdir.
17. Kontorpakmester V. E. Jeppensen, Kh. omk.
20. Overpakmester J. B. Hemmingsen, Kh. omk.
- Jun, 1. Overpostbud Aa. Juhl, Kh. pakke.
3. Postvagtmester J. K. Gaardbo, Århus.
9. Overpostbud Aa. Svendsen, Rødovre.
11. Overpostbud O. O. Larsen, Haslev.
12. Overpostbud J. P. J. Pagh, Ballerup.
16. Overkontrollør K. O. Pedersen, Kh. rtf.
16. Blanketforvalter A. E. Rasmussen, gdir.
17. Kontorpakmester V. E. Jeppensen, Kh. omk.
20. Overpakmester J. B. Hemmingsen, Kh. omk.

- Juni,** 21. Overpakmester V. M. Pedersen, jbpkt. 2 (Århus).
26. Kontorpakmester H. K. Nielsen, Ålborg.
27. Overpostbud P. H. Larsen, Ringe.
- Juli,** 5. Overmekaniker V. E. Dahl, 1. ing.distr. (Nykøbing F).
7. Kontorpakmester C. H. J. F. Prüss, Haderslev.
14. Overpostbud H. V. T. Jensen, Store-Heddinge.
15. Overpostbud C. J. H. Hansen, Kh. F.
17. Overpostbud K. O. Andersson, Struer.
18. Overchauffør H. H. Kieler, Odense.
19. Ingeniør E. E. Jensen, 2. ing.distr.
20. Kontorassistent I fru A. K. Johansen, Kh. rtf.
- August,** 1. Overmekaniker A. H. Asmus, 2. ing.distr. (Haderslev).
3. Overkontrollør V. Pedersen, Århus T.
4. Kontroller frk. E. Bomholt, Kh.
5. Postmester A. Kolle, Hals.
8. Postbudformand N. N. Petersen, Kh. told.
9. Postvagtmester K. B. Andersen, Kh. omk.
10. Overpostbud E. E. Juhl, Kh. (afløser).
14. Afdelingsingeniør T. J. Lauritzen, cand. polyt., kabling.tj.
15. Overpakmester P. Thygesen, jbpkt. 1.
18. Overpakmester S. B. Brandt, Kh. V.
18. Overpostbud H. S. Frederiksen, Charlottenlund.
24. Overpostbud E. K. E. Jensen, Klampenborg.
25. Postmester N. J. Krarup, Byrum.
29. Overpostbud K. E. Andersen, Fåborg.
29. Postbudformand H. V. N. Kristensen, Kh. omk.
31. Overpostbud K. B. Madsen, Gilleleje.
- Septbr.,** 3. Overpostbud O. K. Laursen, Randers.
5. Overpostbud H. Petersen, Kh. K.
6. Kontorassistent I fru M. C. Lorenzen, Åbenrå.
6. Overpostbud E. N. Pedersen, Kh. V.
12. Postbudformand P. O. Rasmussen, Brønshøj.
14. Kontorassistent I fru A. E. Hermansen, Odense T.
18. Overpostbud C. J. Larsen, giro.
18. Postmester O. A. A. Rasmussen, Nibe.
21. Kontroller B. Bursaa, Kh.
21. Overpostbud B. B. Olesen, Løgstør.
26. Kontorassistent I frk. I. E. E. Lohmann, Kh. htg.
27. Overkontrollør V. O. Malmros, Kh. htg.
- Oktbr.,** 1. Mekaniker L. Andkjær, 2. ing.distr. (Odense).
1. Kontorpakmester K. V. Johannesen, Kh. Ø.
1. Overmekaniker R. E. Stapf, radioing.tj. (Kastrup).
3. Overpostbud B. A. Iversen, Herlev.
3. Overpakmester K. V. Rasmussen, Slagelse.
6. Postinspektør A. J. Jensen, 4. distr.
7. Overkontrollør B. Schmidt, Vejle.
8. Assistent fru E. K. Jørgensen, gdir.
10. Kontorpakmester A. J. A. Larsen, Kastrup.
10. Overpostbud H. E. Plambech, Kh. 9.
12. Mekaniker O. M. Henriksen, 2. ing.distr. (Odense).
- Oktbr.,** 13. Overpostbud K. Christensen, Kh. (afløser)
13. Postvagtmester H. E. Nielsen, Odense.
14. Overkontorassistent fru B. E. M. Fandrup gdir.
16. Overpostbud V. Lang, Svendborg.
18. Overpostbud A. I. Jensen, Allinge.
19. Overpostbud P. Brøgger, Århus.
22. Postbudformand H. K. L. Johansen, Kh. NV.
24. Overpostbud P. J. Grundahl, Kh. Ø.
26. Overchauffør E. Larsen, Odense.
27. Overpostbud W. J. Andersen, Kh. V.
27. Kontorpakmester P. H. Rasmussen, Odense
29. Postmester R. Jensen, Gudhjem.
30. Overpostbud M. Christoffersen, Kh. K.
Novbr., 2. Overpostbud T. Laursen, Århus.
5. Overpostbud C. W. W. Raun, Valby.
6. Overkontrollør G. V. J. Jensen, giro.
8. Overpostbud O. D. Hansen, Svendborg.
8. Overpakmester S. A. G. Nielsen, jbpkt. 1
10. Postmester O. T. Stæhr, Ryomgård.
11. Overpostbud K. Sørensen, Århus.
12. Overpostbud S. E. K. Petersen, Kh. K.
12. Overpakmester H. H. P. Stensdal, Haderslev.
14. Overpakmester K. G. Hansen, jbpkt. 1 (Nyborg).
15. Overkontrollør K. A. Knudsen, Kh.
18. Overpostbud E. J. Clemmensen, Assens.
20. Kontorpakmester Hans-Henrik W. Nielsen, Valby.
26. Kontroller N. Christensen, Kh.
28. Postbudformand H. E. Hansen, Helsingør.
28. Overpakmester K. M. Nielsen, jbpkt. 1.
29. Overkontrollør E. B. T. Uhre, Kh.
30. Overpakmester E. E. H. Christiansen, jbpkt. 1.
30. Overassistent K. G. Nielsen, Århus.
30. Overpakmester Knud-Erik Svendsen, jbpkt. 1.
- Decbr.,** 2. Overmekaniker J. E. Andersen, 1. ing.distr.
2. Overkontrollør J. Jensen, 2. ing.distr.
3. Kontroller frk. E. Frederiksen, Ålborg.
3. Overpostbud K. A. Olesen, Nørre-Ålslev.
7. Postforvalter J. J. Fjederholt, Odense 1.
10. Overpostbud T. K. Madsen, Hellerup.
14. Overpakmester K. E. Damsgaard, jbpkt. 1 (Odense).
15. Inspektør A. D. Baltzersen, Århus.
15. Overpostbud S. Aa. Jensen, Kh. V.
15. Overpostbud E. W. Knudsen, Kh. K.
16. Postbudformand P. Laustsen, Hobro.
18. Postvagtmester S. C. M. Jørgensen, Odense.
19. Kontorpakmester H. V. M. Ebbesen, Kh. omk.
19. Overpostbud I. G. Jørgensen, Næstved.
20. Overpostbud A. Frederiksen, Varde.
20. Overpostbud P. N. P. Koerstz, Kolding.
21. Kontorpakmester C. Hansen, Kh. lufthavn.
22. Overpostbud A. Nielsen, Aså.
23. Overpakmester I. L. C. Back, Kh. 1.
23. Overpostbud H. G. S. M. Frederiksen, Kh. N.
23. Mekaniker B. H. Kyhn, 1. ing.distr. (Kastrup).
31. Overpostbud A. H. Johansen, Rønne.

Runde fødselsdage



**Postmester*, løjtnant,
K. V. A. HULEGAARD, R*,
København 20,
85 år den 29. oktober 1970,
senest omtalt i årbogen for 1960.**

85 år.

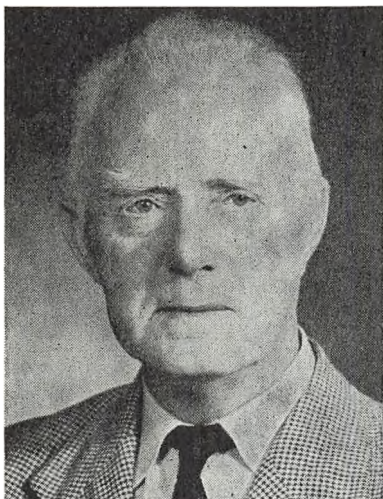

**Postmester*, cand. jur.,
N. C. CHRISTENSEN, R*, D.M.,
Odense,
85 år den 22. maj 1970,
senest omtalt i årbogen for 1955.**

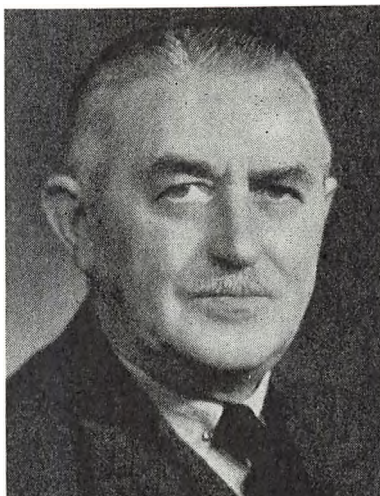

**Postmester*
A. JENSEN, R*,
Hundested,
85 år den 17. september 1970,
omtalt i årbogen for 1955.**



Postmester*
V. MIKKELSEN,
Sakskøbing,
 85 år den 26. april 1970,
 senest omtalt i årbogen for 1965.



Bogholder*, major,
V. G. AXBOE, R*,
postgirokontoret,
 80 år den 31. januar 1970,
 omtalt i årbogen for 1960.

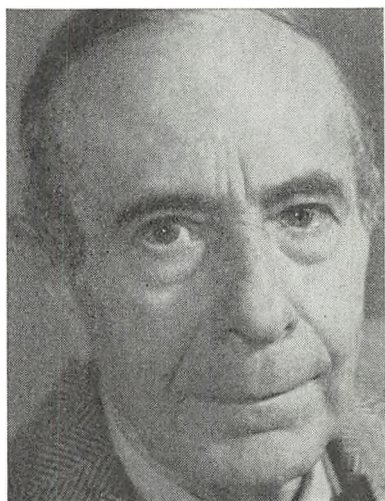

Kontrollør*
P. C. NIELSEN,
omkarteringspostkontoret,
 85 år den 10. marts 1970,
 omtalt i årbogen for 1955.



Postforvalter*
fru M. BJERRE,
Odense 4,
 80 år den 15. november 1970,
 senest omtalt i årbogen for 1965.



**Postmester*, løjtnant,
A. V. E. GARMER, R*,
Ringsted,
80 år den 9. september 1970,
senest omtalt i årbogen for 1965.**



**Postmester*
A. L. HVIDTFELDT,
København 42,
80 år den 11. maj 1970,
senest omtalt i årbogen for 1965.**



**Overkontrollør*, løjtnant,
H. HOLST-CHRISTENSEN, R*,
post- og telegrafvæsenets værksteder,
80 år den 13. november 1970,
senest omtalt i årbogen for 1965.**

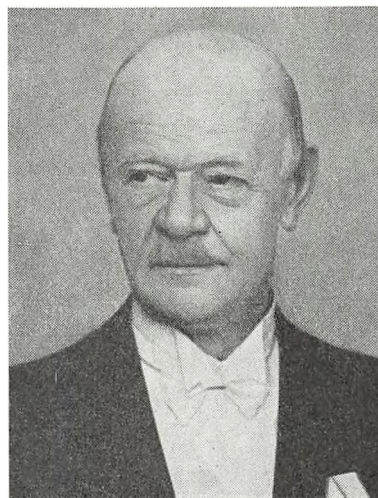

**Post- og telegrafkasserer*,
A. W. JENSEN, R*,
København V,
80 år den 14. september 1970,
omtalt i årbogen for 1956.**

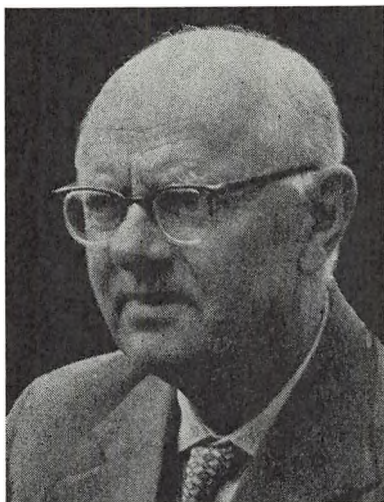

Postmester*
A. C. L. RINGSBORG LARSEN,
 Tranekær,
 80 år den 16. august 1970,
 senest omtalt i årbogen for 1965.



Post- og telegrafkasserer*
S. W. STEINESS,
 Fredericia,
 80 år den 29. november 1970,
 senest omtalt i årbogen for 1965.



Postmester*
S. P. K. MADSEN,
 Lundby,
 80 år den 23. august 1970,
 omtalt i årbogen for 1957.



Postmester*
S. B. JØRNLUND,
 København 17,
 75 år den 5. november 1970,
 senest omtalt i årbogen for 1965.

75 år.



Kontrollør*

P. D. P. BØRRILD,
hovedtelegrafkontoret,
 75 år den 18. marts 1970,
 omtalt i årbogen for 1965.



Kontrollør*

K. V. FRANDSEN,
Nørrebro postkontor,
 75 år den 1. januar 1970,
 omtalt i årbogen for 1965.



Kontrollør*

H. M. CHRISTENSEN,
Lyngby radiotelegrafkontor,
 75 år den 3. maj 1970,
 omtalt i årbogen for 1965.



Postmester*

A. P. FRØBERT,
Brande,
 75 år den 13. oktober 1970,
 omtalt i årbogen for 1965.



Postmester*
J. S. GRAUSLUND, R¹,
Odense,

75 år den 28. december 1970,
 omtalt i årbogen for 1967.



Postmester*
S. KRUSE, R*,
Charlottenlund,

75 år den 7. marts 1970,
 omtalt i årbogen for 1962.



Postmester*
N. T. M. GROTHE,
Ry,

75 år den 26. marts 1970,
 omtalt i årbogen for 1965.



Kontrollør*
G. R. G. LUND,
Fredericia T

75 år den 23. december 1970,
 omtalt i årbogen for 1965.



Overpostinspektør*
O. C. J. VIGERSLEV, R*, D.M.,
3. overpostinspektorat,
 75 år den 28. marts 1970,
 omtalt i årbogen for 1965.

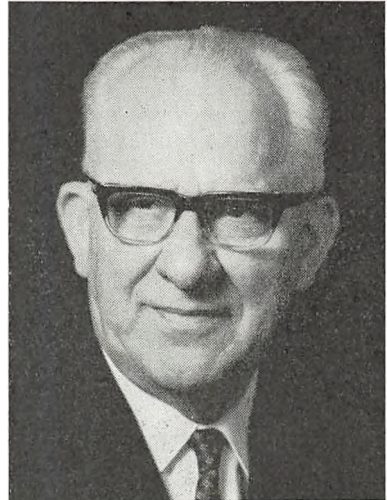

Kontrollør
G. M. NIELSEN,
hovedtelegrafkontoret,
 70 år den 12 marts 1970.

70 år.

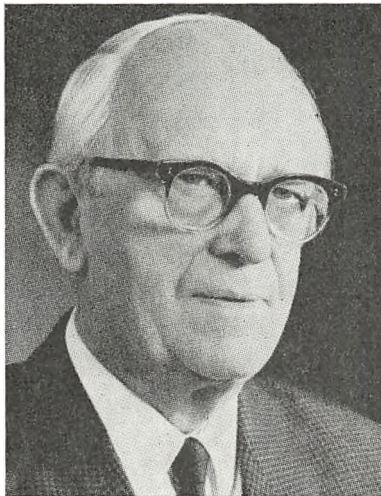

Overkontrollør*, løjtnant,
L. FALCK TJELLESEN,
radioingeniørtjenesten,
 70 år den 8. marts 1970,
 omtalt i årbogen for 1968.



Overassistent*
frk. B. E. DARLING,
Ålborg T,
 70 år den 15. marts 1970,
 omtalt i årbogen for 1968.



Postmester*
A. R. KRISTOFFERSEN,
Løgumkloster,
 70 år den 6. april 1970,
 omtalt i årbogen for 1969.



Telegrafbestyrer*, cand. jur.
B. G. LINDER, R*,
Regnskabskt. for tlg. og rigstlf.,
 70 år den 19. maj 1970,
 omtalt i årbogen for 1969.



Postforvalter*
frk. G. MICHELSEN,
Århus avisposteksp.,
 70 år den 15. maj 1970,
 omtalt i årbogen for 1969.



Overassistent*
fru K. M. C. RIEMANN,
Ålborg T,
 70 år den 2. juni 1970,
 omtalt i årbogen for 1969.



Assistent*
frk. K. BOHN,
København 36,
 70 år den 25. juni 1970,
 omtalt i årbogen for 1968.



Postmester*
J. V. JEPSEN,
Løkken,
 70 år den 11. juli 1970,
 omtalt i årbogen for 1968.

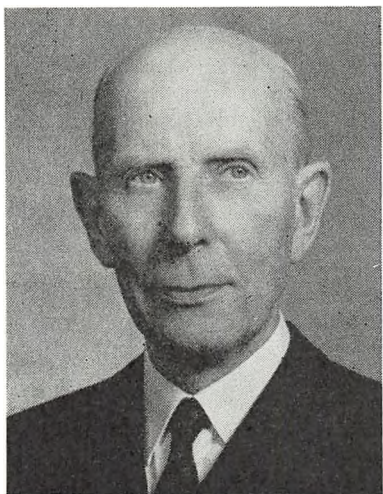

Kontrollør*
S. G. KLENØ,
hovedtelegrafkontoret,
 70 år den 4. juli 1970.



Overassistent*
frk. A. I. LUND,
rigstelefonkontoret,
 70 år den 26. juli 1970,
 omtalt i årbogen for 1968.

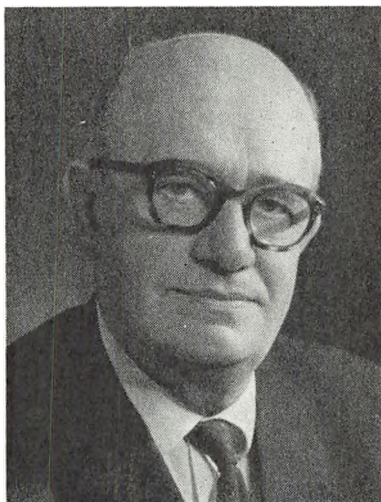

Kontrollør*
N. S. B. JUSTESEN,
avispostkontoret,
 70 år den 21. august 1970.



Kontrollør*
frk. A. E. NIELSEN,
Odense T,
 70 år den 24. september 1970,
 omtalt i årbogen for 1969.



Overassistent*
frk. A. L. M. RASMUSSEN,
Rungsted Kyst,
 70 år den 21. august 1970,
 omtalt i årbogen for 1968.



Overassistent*
frk. J. VOIGT,
generaldirektoratet,
 70 år den 26. december 1970,
 omtalt i årbogen for 1968.



Overassistent*

P. WINTHER,

Nykøbing Falster,

70 år den 29. december 1970,
omtalt i årbogen for 1969.



april 1950. Den 1. juni 1960 udnævntes hun til postmester ved indleveringspostkontor 35 og tog sin afsked fra udgangen af december måned 1968.

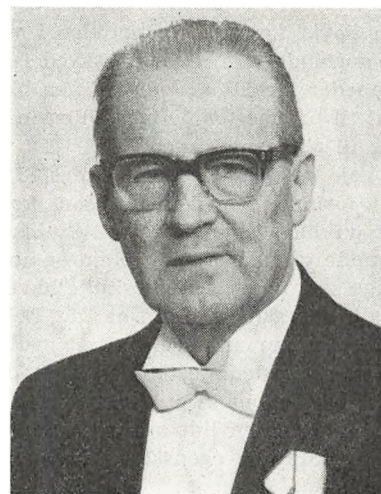

Postmester*

A. HEJN, R*,

Ringsted,

fylder 70 år den 20. december 1970 og tog sin afsked med udgangen af maj måned 1969.

70 år, biografier.

Postmester*

Frk. R. N. EGEBAK,

Copenhagen 35,

fylder den 22. november 1970 70 år.

Frk. Egebak indtrådte i postvæsenet den 1. marts 1917, blev assistent den 1. marts 1923, overassistent den 1. maj 1941 og kontrollør den 1.

Aage Hejn indtrådte som elev i telegrafvæsenet den 1. maj 1919 og nåede således at fejre sit 50 års jubilæum inden afskeden.

Som det fremgår andet steds i årbogen er Hejn vestjyde og har — bortset fra sin Fredericiatid i Statstelegraften — i den overvejende tid gjort tjeneste i Vestjylland og herunder i over 17 år i Varde — først som overassistent og senere som kontrollør.

At manddomsårene i Varde var arbejdsrige og gode år for Hejn, er der ikke tvivl om. Hejn overkom i disse år foruden sin omfattende postale gerning ved et postkontor med et stort landdistrikt også et stort kommunalt arbejde.

Postmester Hejn har altid været politisk interesseret og var i Varde valgt til byrådet i perioden 1951-1958.

Han har også været stærkt engageret i foreningsarbejdet og var formand for daværende 11. kreds i årene 1932-1936 og 1937-1943, og mange vil kende ham for et energisk arbejde for kredsen i disse år.

Få tager vel ustraffet så meget arbejde på sig, og Hejn fik da også i 1957 en alvorlig påmindelse om at slække lidt på tempoet.

At Aage Hejn huskes og respekteres i Varde fik man bevis for gennem artikler i vestjyske aviser i forbindelse med hans afsked i 1969.

Få måneder før 60 års fødselsdagen blev Hejn udnævnt til postmester i Ringsted og måtte omstille sig til øbomentaliteten.

Vore veje mødtes så her i Ringsted, hvortil jeg kort forinden var kommet som kontrollør, og hvor vi har samarbejdet til Hejns afsked. Ingen kunne vel forvente, at Hejn og en »hjemmeføding« som undertegnede skulle have samme syn på alle spørgsmål. Sådan har det heller ikke været; men vi har alligevel haft et godt samarbejde. Ved Ringsted postkontor blev der også travle år, og personalet erfarede hurtigt, at der bag den under tiden lidt ordknappe facade var særdeles værdifulde egenskaber hos postmester Hejn.

Han var en udpræget praktiker med en fortrinlig evne til at finde »sagens kerne« i alle sager, og han gjorde ikke postvæsenet sværere, end det er. Der stod derfor også respekt om hans person, da han efter knap 9 år i chefstolen trak sig tilbage.

Privatmanden Aage Hejn er en uhøjtidelig og glad mand, der befinder sig bedst i familiens skød og som elsker friluftslivet.

Han er faldet så godt til i »det midtsjællandske«, at han har ønsket at bosætte sig i Ringsted som pensionist. Selv om pladsforholdene er blevet noget mindre i pensionistboligen, er jeg sikker på, at børn, svigerbørn og børnebørn som hidtil ofte vil søge til det gæstfri hjem hos ham og fru Hejn.

Når længslen efter den vestjyske natur og efter at få fat i fiskestangen bliver for stor, står der 3 sommerhuse ved Blåvand — et for hver af børnene — og venter på, at hr. og fru Hejn skal komme.

Med tak for godt samarbejde og for ægte jysk gæstfrihed ønsker min kone og jeg Dem et langt og lykkeligt otium sammen med fru Hejn.

H. Møller Sørensen

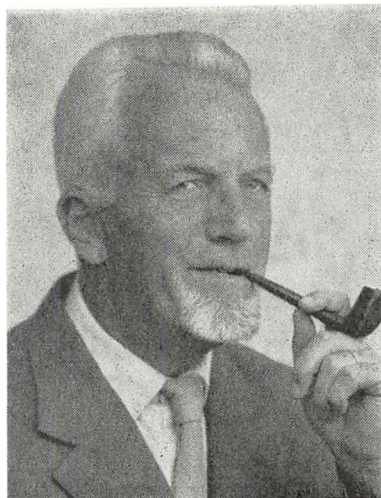

Overassistent*
B. C. H. JACOBSEN,
Fredericia T.,

Med årets udgang forsvinder den sidste af »de gamle« telegrafister fra telegrafstationen i Fredericia. Det er Bror Jacobsen der siger farve til den arbejdsplads, der var hans halve liv, og

hvor han blev en af de mest farverige blandt telegrafisterne. Og det vil sige en hel del.

Broder Charles Horsfeld Jacobsen blev født den 24. marts 1900 i Struer, hvor faderen var kunstdrejer. Det var ikke noget velhavende hjem, men Bror fortalt, men vi fik hvad vi kunne spise, og så havde vi jo den blå Limfjord lige udenfor løren. Og hvad det vil sige ved jo enhver, der er fra Limfjordsegnen.

Han tog realeksamen 1916 og trådte ind i telegrafvæsenet 1917, og efter overstået fagprøve blev han elev i Nakskov. I 1923 blev han assistent i Fredericia, og her kom siden hele hans særlige interesse til at ligge. Han blev overassistent 1946, og da stationen blev nedlagt først i 60'erne, måtte han gå over i telefonregnskabet. Næppe meget tilfredsstillende for en gammel telegrafist, men han var opflasket gennem det raske, fascinerende arbejde ved telegrafapparaterne, og det vældige tempo på station Fredericia.

Bror Jacobsen var alle dage en god telegrafist, en allround mand, der kunne bruges overalt, og han var en førsteklases kollega og kammerat.

Det sidste var meget værd på den gamle telegrafstation.

Th. S.

Postmester

frk. A. R. LÜTCHEN LEHN, R*,

Korsør,

fylder 70 år den 5. august 1970.

Så må igen en veltjent personlighed i post- og telegrafvæsenet se tiden som aktiv rinde ud.

Postmesteren, der er født i Struer, blev antaget ved telegrafvæsenet samme sted den 17. november 1916, måtte derefter gøre tjeneste ved forskellige jydsktjenestesteder, indtil turen gik til Sjælland i 1931, først til Næstved og 9 år senere til Korsør som overassistent.

Som det andet steds i årbogen vil fremgå, er hun teoretiske kundskaber erhvervet med store eksamensresultater, og da dette er forbundet med stor praktisk viden og kunnen, hvortil kommer en venlig optræden kunne det ikke undre, at udnævnelsen til kontrollør i Korsør kom allerede efter 4 års forløb. Postmesteren fik så nær



tilknytning til byen og dens omegn, at det var utænkeligt at forlade dette, da tiden til det næste avancement var inde. I de år, mange meget vanskelige, blev der her øvet en indsats, som man knap nok forstår kunne lade sig gøre. En overfartsby ved Storebælt under krig og isvintre gav problemer som skulle løses her og nu, problemer som man idag hvor flyvning er almindelig, ikke helt forstår rækkevidden af, lidt kan dog anes når man kigger i gamle rapportbøger og af deres knappe men præcise fremstilling kan se, at let har det i hvert tilfælde ikke været.

Efter krigen voksede byen i mærkelige spring med de vanskeligheder dette giver. Med dette som baggrund virker det helt naturligt, at alle synlige og usynlige bånd blev sprængt, da udnævnelsen til postmester i Korsør kom i 1964.

Postmesteren fik det eneste embede hun gerne ville have, og byen den postmester, som den ønskede sig.

Der er dog også blevet tid til andet end post- og telegrafvæsenet. Frk. Lütchen Lehn er et aktivt og interesseret medlem af Soroptemisterne og deltager i møder både i ind- og udland, dertil kommer de årlige udlandsrejser, hvor Italien og Norge tilsyneladende skiftes til at gå af med sejren, når rejsemålet skal fastlægges, sidst men ikke mindst byens smukke omegn og det dejlige hus på Langelandsvej. Dette lille forsøg på at give en karakteristik af postmester frk. A. R.

Lütchen Lehn kan ikke slutte uden en personlig tak for godt samarbejde siden 1964, for vore mange diskussioner om alt mellem himmel og jord og de muligheder for at lære og drage nytte af Deres erfaringer og det arbejde jeg har fået lov til at være med til.

Må jeg til slut ønske Dem mange gode og lykkelige år derude på byens smukkeste og roligste villavej.

J. K. Larsen



Postmester

H. NIELSEN,

Tinglev,

fylder den 27. juni 1970 70 år.

Kære Harald Nielsen.

Ja, så passerer du den uigenkaldelige sidste aldersgrænse for en tjeneste, der i sandhed kan siges at have været »varig og som livsgerning«.

Vort første bekendtskab går tilbage til 1929, da du kom fra København til Holbæk, hvor jeg dengang var til »Postuddannelse« og hvor telefolk normalt ikke var i høj kurs. I en vanskelig tid blev du for mig en god ven og rådgiver. Tiderne dengang tillod ikke unge assistenter at holde biler og store gilder, men jeg husker en firehjulet trækvogn, der kunne transportere vore samlede børn og madkurve til Dragerup skov. Og en enkelt kop kaffe blev der jo også til nu og da. I 1931 skiltes vore veje og bortset fra de årlige julehilsener så vi ikke meget til hinanden før vi blev naboer i 1955, da du blev postmester i Tinglev. Vejen dertil var gået via Horsens og 14 år i Stege — rige på arbejde og på alsidig uddannelse.

25 års adskillelse er længe, men jeg fandt hurtigt ud af, at du egentlig havde forandret dig meget lidt. Jeg har i årene siden da glædet mig over et godt samarbejde i »Konventet« og i kredsbestyrelsen i »Dansk post- og telegraf forening«s 4. kreds, hvor vi i dig havde en mand med en fornuftig, jordnær vurdering af sagerne

og en sikker sagkundskab i alle spørgsmål om skat.

Tinglev var i mange henseender et vanskelig sted. De fleste af dine forgængere i embedet har gjort bitre erfaringer. Men det har glædet mig at se den anerkendelse og den tilknytning, du har opnået til din by, hvor du som sogneråds medlem er gået stærkt ind i arbejdet navnlig omkring skatteligningen og skolevæsenet. Jeg ved, hvor højt det vurderes på stedet.

Foruden at være tro og agtsom overfor post og telegrafvæsenets tarv har du — dikteret af dit gode hjerte og reelle sindelag — prøvet på at gøre det bedst mulige for de flest mulige af dine medarbejdere. Er dette somme tider blevet misforstået — ja, måske endda misbrugt, forringe det ikke den gode hensigt.

Husk hvad Kumbel siger:

»Fanden sku' behage visse,
når de dog er utilfredse«.

Ja, vi bliver gamle. Det håber vi da, som Klaus sagde. Det håber jeg også for Ane og for dig. At I må nyde et godt, langt og lykkelig otium. Det har I fortjent begge to.

Hilsen
OK.

Biografier

- øvrige



Kontorassistent I*

fru E. N. JØRGENSEN,

Horsens,

Var med udgangen af august måned 1968 taget sin afsked fra post- og telegrafvæsenet på grund af svigtende helbred.

Fru Jørgensen, blandt kolleger kaldet Erna, indtrådte i 1931 og har således virket i etaten i ca. 37 år.

I 1949 udnævntes hun til kontorassistent I og fik ved denne lejlighed overdraget det ansvarefulde og krævende arbejde i postkontorets avisafdeling. Til pligterne i avisafdelingen hørte bl.a. også det meget betroede hverv at være chef for kaffeholdet; hun har sikkert ikke noget tal på de mange kopper kaffe, som det i årenes løb er blevet til, men betydningen af hvervets gode udførelse for arbejdsklimaet har hun derimod altid været klar over.

Fru Jørgensen har altid været tjenstvillig og parat til at give et nap med, hvor det har været tiltrængt. Også de mindre heldigt stillede i samfundet har hun følt at måtte hjælpe, hvilket et

langvarigt medlemskab af Rebekkasøstrene er et bevis på.

Forhåbentlig bedres helbredet, så der bliver mange gode år til at nyde et langt og fortjent otium.

O. P.

Kontorassistent I*

fru N. BORCHERS,

2. ingeniørdistrikt, Åbenrå.

For en tjenestemand er løbet officielt fuldendt, når man er fyldt 67 år. Fru Borchers gik ikke før klokken slog, og det var i dyb overensstemmelse med hele hendes natur og tjenstlige holdning igennem de 48 år hun arbejdede i post- og telegrafvæsenet.

De saglige data ser således ud: indtrådt i telegrafvæsenet den 1.8.1920 som telefonist på prøve. Telefonist af 2. grad den 1.8.1921. Kontorassistent af 2. grad ved 2. ingeniørdistrikt den 1.5.1937 og kontorassistent af 1. grad sammesteds den 1.5.



1955. Afsked efter ansøgning den 31. december 1968.

Sammenlignet med mulighederne efter den nye tjenestemandsløvslov var der i fru Borchers' tid ikke meget skub i udviklingen, og kontorassistentstillingen var en lidt træg affære. På grund af fremskreden alder nåede fru Borchers ikke at komme med, da bremserne blev slået fra for større fremdrift. Og det var skade, synes vi, og for fru Borchers selv en stor skuffelse. Men der er ting, der er vigtigere, og vigtigst af alt er det at vide, at man har udfyldt sin plads med påpasselighed, pligttroskab og stor glæde. Fru Borchers fik i starten det ord med fra barndomshjemmet: »Se nu til, at du passer, hvad du skal.« Det blev efterlevet i fuldt mål. Interessen for arbejdet lå altid øverst og førte frem til en indsigtfuld dygtighed på arkivpladsen, der var kontoret til umådelig nytte. I tilgift kom så arbejdsglæden, der kunne lyse og virke inspirerende på omgivelserne.

Fru Borchers er Åbenråer i sind og skind. Målet fornægter sig ikke, ej heller den sønderjyske humor og familievenlighed. Hun er født i Åbenrå, har haft hele sin tjenestetid der og vil forblive der alle sine dage. Arbejde og familieliv blev de to store interesser, der fyldte livet. Skuffelser, sygdom og sorger blev fru Borchers så lidt som andre skånet for. Realitetssans og et sundt livssyn hjalp dog altid på fode igen, så balance og harmoni kunne beherske livet.

At have gennemløbet sin tjenestetid så man kan efterlade sig et minde om tjenstlig og menneskelig kvalitet og troskab er sagen. Så længe der er kolleger på kontoret, der har kendt fru Borchers vil hun blive husket for sin indsigtfulde dygtighed og »heldige hånd« på arkivpladsen, sin store samvittighedsfuldhed og ægte menneskelige venlighed.

Nu er den direkte tjenstlige side af sagen afsluttet og lægges på arkiv, og alle kræfterne kan bruges i familielivets tjeneste. Vi siger Dem tak, kære fru Borchers, for tiden på kontoret og ønsker fortsat arbejdslyst og -glæde i det hjerlige virke.

Margrethe Dodt



Postforvalter*
fru M. M. LARSEN,
Horsens 1,

har med udgangen af december måned 1968 taget sin afsked fra post- og telegrafvæsenet efter godt 48 års tjeneste.

Fru Larsen begyndte som elev i Skælskør den 1. april 1920 og efter videre uddannelse på Fensholt i Ringe og Bogense, blev fru Larsen ansat som assistent ved Slagelse postkontor i 1926. Næstholdeplads blev Ærøskøbing i 1932 og først i 1950 vendte fru Larsen tilbage til Sjælland, næ

mere betegnet Næstved. Sidste etape på den postale løbebane kom 1957 med ansættelsen som postforvalter ved postekspedition Horsens 1. Fru Larsen vil fortsat blive boende i Horsens, hvor hendes mand ligger begravet, men helt undvære Sjælland er dog ikke muligt og jævnligt besøges sommerhuset ved Faxe Ladeplads, som fru Larsen har i kompagniskab med 2 søstre.

K. Ørsted



Kontrollør*

A. J. A. NIELSEN,
generaldirektoratet,

tog sin afsked med udgangen af december måned 1968 efter den 12. september at være fyldt 67 år.

A. J. A. indtrådte som elev i telegrafvæsenet den 17. maj 1920 og var under uddannelse i Svendborg indtil 1921. I tiden indtil juni 1951 gjorde han tjeneste ved hovedtelegrafkontoret, i årene 1930-1932 i billedtelegrafafdelingen, og derefter ved regnskabskontoret, hvor han fortrinsvis var beskæftiget i telefonregnskabet og senere ved registreringsmaskinerne.

Fra 4. juni 1951 blev A. J. A. forflyttet til generaldirektoratet for at overtage ledelsen af 4. ekspeditionskontors tele-udlandsafregning. Det arbejde, han herefter kom til at beskæftige sig med, var så at sige en videreførelse af hans tid-

ligere arbejde ved regnskabskontoret, nemlig afregning af telekorrespondance over for udlandet. A. J. A. blev 1. april 1952 udnævnt til overassistent og 1. april 1963 til kontrollør.

A. J. A. har i over 17 år været leder af en afdeling, der stillede stadig større krav som følge af teletjenesternes voldsomme vækst, især på telefon- og telexsiden, og i forbindelse dermed indførelse af nye afregningsmetoder. Han lod sig dog aldrig gå på af de besværligheder, der naturligt måtte komme, og han var indtil sin afsked lige så frisk og ungdommelig, som da han første gang tiltrådte tjenesten i generaldirektoratet.

A. J. A. var en hyggelig og — når lejlighed gaves — festlig kollega. Han var venlig, hjælpsom og altid parat med opmuntring til den som havde behov herfor. Et bevis på hans åndelige spændvidde ligger i, at han meget hurtigt kom på bølgelængde med nye yngre og helt unge kolleger. Han var på en naturlig måde med til at skabe et godt arbejdsklima omkring sig.

Overgangen til pensionistlivet forberedte A. J. A. på genial vis ved at bygge et sommerhus i Odsherred og pådrage sig dermed forbundne gøremål. Han har i mange år dyrket gymnastik — gør det vistnok stadig — og han er som få i stand til at nyde en glad aften i selskab med gode venner.

Vi ønsker dig et langt og virksomt og dejligt otium.

Kolleger i 4. ekspeditionskontor

Postmester*

frk. ELSE MARGRETHE BUXBOM,
København 26,

har med udgangen af januar måned 1969 søgt sin afsked efter lidt over 46 års tjeneste.

Else Buxbom, der er født i Esbjerg, indtrådte i Telegrafvæsenet den 16. september 1922. Efter sammenslutningen af Post- og Telegrafvæsenet tog hun postfagprøve i 1931, og gjorde i seks år tjeneste på forskellige jyske postkontorer. I 1933 forflyttedes hun til København, hvor hun virkede i sin længste tid som overassistent og kontrollør dels i Holte, Lyngby, Avispostkontoret,

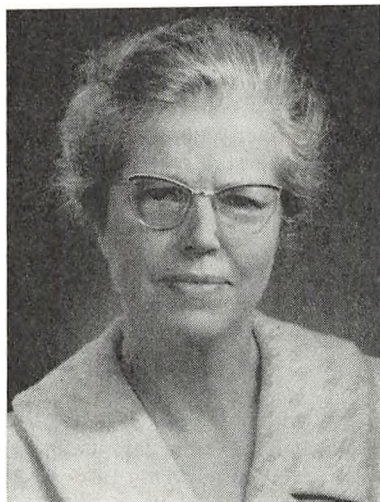

Næstved og fra 1. juni 1963 som postmester på København 26.

Jeg mødte Else Buxbom i Ålborg i 1930, en lille alvorlig pige, der med sjælden iver og interesse gik op i det for hende ret nye postarbejde, men det store smil fik vi alle, når vi havde gjort os fortjent til hendes tillid.

Det har været Else Buxboms særkende, at hun med venlig autoritet og sund dømmekraft har røgtet sin postale gerning, ligesom hun privat har forstået at indrette sig med gode interesser, som vil berige hendes otium, om synet og øvrige helbred holder ved.

Jeg takker hjerteligt for den store gæstfrihed, jeg altid har mødt hos Else og hendes kære mor, som hun har draget omsorg for i de mange år, for sjælden trofasthed, og et værdifuldt venskab, som vil vare livet ud.

Tora Christensen

Kontorassistent I*

fru E. M. CALLISEN,
postgirokantoret,

har på grund af sygdom taget sin afsked med udgangen af februar måned 1969.

Fru Callisen kom til postgirokantoret 1.10.1930, hvor hun efter indøvelse i de forskellige afdelinger blev placeret i postafdelingen i udlandsafde-

lingen hvor hun siden har været med et enkelt spring til bogholderiet.

Hun var en dygtig og sikker medhjælper, der altid har udført et smukt arbejde.

Vi gamle kammerater siger tak for mange års kammeratskab og ønsker, at hendes helbred må tillade hende endnu i mange år at nyde sit otium.

A. K. Andersen

Postforvalter*

frk. A. L. M. HALD,

Århus 4,

har med udgangen af marts md. 1969 taget sin afsked.

Frk. Hald udnævntes til postforvalter den 1.4. 1957 og nåede således at lede Trøjborgpostekspeditionen i 12 år.

Mit kendskab til frk. Hald stammer fra 1963, hvor jeg kom til Århus 4 og i 6 år havde den glæde at arbejde på postekspeditionen.

Århus 4 har længe lidt under pladsmangel, men frk. Hald formåede at få arbejdet til at glide som det flittige menneske hun var. Trøjborgkvarteret har mange ældre boende og netop de var meget glade for frk. Hald på grund af hendes enestående hjælpsomhed.

Frk. Hald har mange fritidsinteresser. Fra faderen, som var en afholdt lærer og museumsle-



der i Thisted, stammer formentlig hendes store interesse for historie og arkæologi.

For nogle år siden anskaffede frk. Hald sig, sammen med søsteren der er apoteker i Christiansfeld, et dejligt sommerhus nær Gl. Ry.

Det var og er vel stadig frk. Halds store glæde, uanset vejr og vind, at tage derned næsten hver weekend og begive sig på traveture ud i naturen.

De gange jeg har besøgt frk. Hald dernede, var det morsomt at se med hvilken iver hun førte os »byplanter« ud på sådanne traveture.

Vi var mange, såvel tjenestegørende som publikummere, der den sidste tjenestedag havde noget at sige Dem tak for frk. Hald.

K. G. Nielsen

Postforvalter*

frk. K. MOESTRUP,

Randers 2,

har med udgangen af april måned 1969 søgt afsked fra post- og telegrafvæsenet, 69 år gammel.

Da jeg blev postmester i Randers i 1950, havde frk. Moestrup været postforvalter ved postekspedition Randers 1 fra 1.2.1946. Forud herfor havde hun en meget alsidig tjeneste både som elev, medhjælper og assistent ved postkontorer af alle størrelser, væsentligt i Nord-, Vest- og Midtjylland.



Ret naturligt søgte hun som assistent til Randers i 1936, idet hun 19.3.1900 er født i Harridslev pr. Randers, hvor hendes forældre havde en stor gård, ligesom hun på egnen havde en del familie.

Ved ledighed i 1964 søgte hun og fik postekspedition Randers 2, der senere rykkede op i 18. lkl., hvorved hun opnåede den kongelige udnævnelse, som hun så meget havde ønsket og tragtet efter.

Når man kender frk. Moestrup gennem mange års samarbejde og derigennem hendes usædvanligt store interesse for sin gerning, sit personale og det store publikum, hun i årenes løb har haft fornøjelsen, som hun udtrykte sig, at betjene, så forstår man, at det var svært for hende at søge sin afsked i 1969, idet hendes interesse for tjenesten stadig var usvækket, men helbreds-mæssige forhold på grund af dårlige ben gjorde udslaget. Sin kærlighed til agrarlivet har hun bevaret gennem årene. Hendes store interesse var ellers mange og interessante rejser til og ophold i udlandet, som også andre nød godt af ved hendes livfulde beretninger.

Jeg benytter lejligheden til at takke frk. Moestrup for et sjældent godt og interesseret medarbejderskab med ønsket om, at hun i sit otium må kune pleje og nyde sine mange interesser.

A. Lykke Pedersen



Kontrollør*
C. L. RØNN,
hovedtelegrafkontoret,

har ved udgangen af april måned 1969 taget sin afsked fra etaten, 67 år gammel.

Kontrollør C. L. Rønn indtrådte i telegrafvæsenet den 1. juni 1920, fik sin første uddannelse på telegrafskolen i Fredericia, tog efter udstået elevtid i Ringkøbing fagprøven i Fredericia, og kom straks herefter til København som afløser på hovedtelegrafkontoret, hvor han blev assistent den 1. juni 1926. Efter at have aflagt prøve i postfagene i 1931 var Rønn afløser under overpostmesterembedet fra 1. maj 1932 til den 1. juni 1940. Var endelig fra 18. marts 1946 til 14. marts 1950 afgivet til 1. teknisk kontor, generaldirektoratet. Blev overassistent den 1. april 1949, og vendte tilbage til hovedtelegrafkontoret den 15. marts 1950. Her blev Rønn kontrollør den 1. november 1959, og var ved sin afsked afdelingsleder i fjernskriverafdelingen.



Overassistent*
V. B. PETERS,
Kolding T,

har med udgangen af maj måned 1969 taget sin afsked.

Peters startede sin telegrafiske livsbane i 1919 og fik straks efter indtrædelsen virkningerne af 1. verdenskrigs personalemangel at føle med det store arbejdspress, der fortsatte i efterkrigsårene. Og dengang var telegrafarbejdet jo et virkelig håndværk, hvor den menneskelige indsats i trafikafviklingen var alfa og omega.

Senere fulgte den rivende udvikling på det tekniske område, og Peters's interessefelt omfattede en tid også denne side af telegrafvæsenets virksomhed.

Men det var telegrafdriften, der blev det egentlige virkefelt for Peters gennem de 50 år, og talrige er de sære tildragelser med telegrammer, som Peters med aldrig svigtende hukommelse ved at berette om.

Sin værnepligt aftjente Peters i livgarden, og i mange år var han en værdsat indehaver af hvervet som kasserer for garderforeningen i Kolding.

Endnu en fuldblods telegrafmand er gået fra borde.

Vi ønsker Peters mange gode otium-år sammen med fruén på Dyrehavevej.



Kontrollør*

frk. A. I. E. K. BARGSTEEN,
Århus,

har taget sin afsked med udgangen af juni md. 1969 og fortæller følgende om sit virke i etaten:

»Jeg indtrådte i telegrafvæsenet 15.5.1919 og gjorde tjeneste i København og Randers.

Da det skred mod sammenslutning af postvæsenet og telegrafvæsenet blev jeg som yngste assistent i Randers 1. oktober 1927 forsat til Randers postkontor og skulle udføre tjeneste som kontorist. Den daværende postmester præsenterede mig for et digert værk i grønt bind »Postloven« og bad mig læse det. En barmhjertig assistent tog værket, da chefen var gået, og sagde »lad bare være med det, den kan vi andre heller ikke«. Sikken et held, for jeg havde mas nok med at skelne de forskellige postale blanketter fra hinanden og øve mig i at blive listesmører og lægge tal sammen i hovedet, der var kun regnemaskine til udbetalte P.A.

Den 1. maj 1928 blev jeg forflyttet til Ringsted til indøvelse i posttjeneste. Jeg ved, at jeg kan takke postmester H. G. Hansen og personalet ved Ringsted postkontor med daværende assistent J. E. Ravner for, at jeg altid siden har været utrolig glad for mit arbejde i postvæsenet. Jeg fik en god start og mødte megen forståelse af, hvor vanskelig situationen var for de unge telegrafassistenter, som faktisk var blevet »solgt«.

Senere var jeg afløser fra Næstved og derefter assistent 2 år i Tølløse. Jeg blev overassistent i Århus i 1941 og kontrollør samme sted i 1952. For mig har Århus postkontor været et godt arbejdssted. Siden 1957 har jeg arbejdet med »De post- og telegraphistoriske samlinger« nærmere betegnet posthuset i Den gamle By i nært samarbejde med postmestrene Emborg og Christensen og filatelister i vide kredse.

Nu er jeg bakket ud af alle pligter — alle — det skyldte jeg mig selv efter 50 års arbejdsdag, og nu nyder jeg at kunne hellige mig min have, mit hjem, mine venner og mange andre dejlige interesser, og at kunne gå i seng om aftenen uden at skulle stille vækkeuret til 5.50, hvor er det pragtfuldt, navnlig da jeg alligevel vågner på det klokkeslet«.

Venlig hilsen
Bargsteen



Kontrollør*

fru A. M. N. FINDSEN,
Odense telegrafkontor,

indtrådt i telegrafvæsenet 1918, assistent 1.9.1924, overassistent 1.4.1949, kontrollør 1.4.1960, afsked 31.7.1969 er fru Findsens officielle data.

Bag disse tal står mere end 50 års virke, først i det daværende telegrafvæsen, senere i post- og telegrafvæsenet, men altid i teletjenesten. Et

virke der har været kendetegnet ved den største interesse for det arbejde, der igennem disse år har undergået større ændringer end nogen anden tjenestegren inden for post- og telegrafvæsenet.

Hele denne udvikling har stillet store krav til personalet, men for fru Findsen har de været som hurdler, hun skulle over, og arbejdet har for hende været en sport.

Siden 1960, da hun blev kontrollør, har hun været vagtchef, først i rigstelefonen, senere i telegrafafdelingen. Som leder for et overvejende ungt personale har hun forstået at skabe et godt forhold til sine medarbejdere, der altid trygt har kunnet henvende sig til hende.

Fru Findsen hører ikke til den slags, hvoraf der går 13 på dusinet. Hun har ofte chokeret både chefer og kolleger med sine undertiden særprægede citater og hjemmelavede »rimerier«, men vi, der kender hende, holder af hende og ved, at hun kan gøre alt for mennesker, der trænger til hjælp. Dette ønske om at hjælpe har givet sig udtryk ikke alene i privatlivet og blandt kolleger men også udadtil, idet hun altid har gjort, hvad der var muligt for p og t's kunder, undertiden ud over det, reglementerne foreskriver.

Fru Findsen har taget afsked med et arbejde og med kolleger, hun har sat pris på, og jeg ved hun vil savne begge dele, men jeg ved også, at hun vil udnytte de muligheder, hun nu får til at dyrke sine mange interesser, blandt andre rejser, vandreture og læsning. Jeg ønsker fru Findsen mange lykkelige og indholdsrige pensionistår.

Grethe Nielsen

Overassistent*

M. W. MOSVIG, **postgirokontoret,**

har med udgangen af juli måned 1969 taget sin afsked fra post- og telegrafvæsenets tjeneste.

Overassistent Mosvig er indtrådt i post- og telegrafvæsenet i 1920 og har — med undtagelse af en afstikker til Ringkøbing — været tjenestegørende i København, fra 1.12.1929 i postgirokontoret. Det er således en af de »gamle« girofolk, der nu trækker sig tilbage efter omtrent 40 år

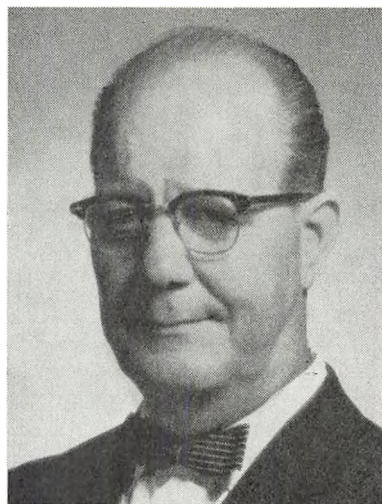

tjeneste i postgirokontoret, hvor han har været med i den rivende udvikling, der har fundet sted i dette kontor.

Mosvig og jeg har gennem årene haft et nært samarbejde i forskellige afdelinger, først i Holbergsgade, hvor vi under små og hyggelige forhold var tjenestegørende i ekspeditionen, der omfattede så forskellige områder som ekspedition af publikum, åbning af postkonti, blanketrykkeri, indpakning og afsendelse af blanketter, udgivelse af postgirobogen m.m.

Efter postgirokontorets flytning til V. Voldgade var Mosvig i en lang årrække leder af adresseringsafdelingen. Under krigen, hvor der hverken kunne skaffes nye maskiner eller reservedele, kom hans tekniske evner til nytte, så han let fik en »strejkende« maskine gjort køreklar igen.

I de sidste ca. 25 år har Mosvig været i postafdelingen og har haft ledelsen af afdelingen for gireringen til og fra udlandet og hvad der til hører. Denne gren af postgirokontorets arbejdsområde er som bekendt vokset enormt og har af Mosvig krævet en stor arbejdsindsats. Med sin gode arbejdsevne, samvittighedsfuldhed og indsigt har han været en god mand på denne krævende post.

Udover dette har Mosvig været leder af postgirokontorets samaritterkolonne og har ved sin viden og sit rolige væsen under sygdoms- og

ulykkestilfælde været til hjælp og beroligelse for personalet.

I 25 år har Mosvig været leder af postgirokontorets fabriksluftværn og bedriftsværn.

Som det fremgår af ovenstående har Mosvig været en meget anvendt, god og samvittighedsfuld medarbejder. Blandt personalet er han meget afholdt på grund af sit venlige og imødekomende væsen.

Udenfor tjenesten helliger Mosvig sig helt familielivet. Han nyder at rejse og se fremmede steder, ligesom han holder meget af friluftsliv og naturen.

Kære Mosvig jeg siger Dem tak for det gode samarbejde og for mange hyggelige og fornøjelige stunder i og udenfor tjenesten. Jeg håber, at De som så ofte før vil kigge indenfor og få en snak om gamle dage, når De kører her forbi. Jeg ønsker Dem mange gode år med godt helbred.

O. A. Jensen.

Når man ved afskeden tænker over sin tilværelse i etaten synes de fleste nok, at den har formet sig som en slags kavalkade, hvor ungdomsårene rummer en varme og hygge ved kammeratskabet med jævnaldrende og de rolige arbejdsforhold, men at senere år virker stærkest i ens sind, fordi tiden og tidsånden for vore år-gange skabte så mange nye problemer, der måtte løses under et pres, der tidligere var ukendt.

Sådan er det også gået for Ellen Ruge, der kan se tilbage på en lang række udviklende arbejdsår i København, generaldirektoratet og provinsen til afslutning som daglig leder af telegraf og rigstelefon i Hillerød, hvor hendes smukke menneskelige egenskaber som loyalitet og hjælpsomhed har skabt hende mange venner.

Ellen Ruge lider af den sygdom, vi andre kalder rejseglyde, hun kender af selvsyn de fleste europæiske lande og den stridbare arabiske verden, og på sine mange rejser har hun hentet den friskhed og fornyelse der er så værdifuld en ballast i tilværelsen, og som er kommet hendes omgivelser til gode.

J. P. Thule



Overassistent*
fru E. M. RUGE,
Hillerød,

forlader etaten med udgangen af august måned 1969 efter 50 års tjeneste.



Kontorassistent I*
frk. C. VOIGT,
Sønderborg,

har taget sin afsked med udgangen af august måned 1969.

Frk. Voigt indtrådte i postvæsenet i maj 1920 som kontorist i Nordborg og efter 1 års tjeneste i postgirokontoret kom hun 1.2.1929 til Sønderborg. Hun kunne således til næste år have fejret 50 års jubilæum, og det var hendes mening at hun ville fejre det inden hun lod sig pensionere.

Helbredet svigtede imidlertid og det var med vemod frk. Voigt måtte gå 1 måned før det fyldte 67 år.

I mange år har frk. Voigt holdt styr på avisafdelingen, hvor jeg lærte hende at kende som et udpræget ordensmenneske. Hun hørte til den gamle skole, der havde sin form og mening om tilværelsen. De, der lærte frk. Voigt at kende opdagede dog hurtigt, at der bag den hårde skal ikke var så hårde standpunkter.

Nu hvor hun har sluttet mange års trofast arbejde, ønsker vi hende et langt og godt otium.

B. H.



Overkontrollør*
E. B. HØEG,
Lyngby radio.

Med udgangen af september måned 1969 tog overkontrollør E. B. Høeg, Lyngby radio, sin afsked efter 50 års tjeneste i post- og telegrafvæsenet, hvorved hans jubilæumsfest samtidig blev en slags afskedsfest.

Eugén Høeg er født i Fredericia den 18. april 1903. Hans far var telegrafist på Fredericia T, men faldt for tidligt bort. Flere i søskendeflokken kom i telegrafvæsenet, og Høeg fik med tiden megen familie med tilknytning til etaten.

Telegrafskolen i Fredericia forlangte lige fra starten en personlig indsats, hvilket passede Høeg udmærket, og han har alle dage været stolt af sin Fredericiauddannelse.

Da telegrafvæsenet begyndte at vise interesse for radiouddannelsen, meldte Høeg sig og fik certifikat af 1. klasse i 1924.

Det varede derefter ikke længe, før han overgik til radiotjenesten, som han viede resten af sin tjenestetid, og som han lærte at kende i alle dens grene. Ind imellem blev der dog tid til den postale uddannelse og postfagprøven.

Som radiomand begyndte Høeg med kyststationsarbejdet på Blåvand radio. I 1935 kom han til hovedtelegrafkontorets radioafdeling, hvor det gjaldt »faste tjenester«. Et par år senere uddannedes han også på radiostationen i lufthav-



Overassistent*

fru E. M. ANDERSEN,
rigstelefonkontoret,

har taget sin afsked fra etaten med udgangen af september måned 1969, 67 år gammel.

nenmed henblik på afløsninger herude. Men Høeg's blomstrende radioafdeling blev hans virkefelt i mange år, og han faldt rigtig til her. Det var et krævende job, men der var ingen grænser for, hvad Høeg kunne overkomme. Når travlheden var allerstørst, var han først rigtig i sit es.

I 1956 udnævntes Høeg til kontrollør ved Lyngby radio, hvor der de første år var rig mulighed for at udnytte erfaringerne såvel fra Blåvand som fra radioafdelingen. Høeg har ganske særlige evner i høremodtagning. »Og så kan han faneme høre græsset gro« udtrykte en dygtig telegrafist det engang, hvor han berettede om en vanskelig radioforbindelse med et skib, som overkontrollør Høeg havde hjulpet ham med. Overkontrolløren stod helt henne i døren, og bemærkede til telegrafistens anstrengelser tørt: »Han siger såmænd Fredericiagade 18«!

De sidste år på Lyngby radio fik Høeg administrativt arbejde og meget slæb med personelle sager under trafikstigninger og med en utraditionelt sammensat styrke. Men han slækkede aldrig på kravene til sig selv, mødte for tidligt (kunne på formiddagsvagten næsten kontrollere, om 7-vagterne stillede til tiden) og gik sent.

Det havde længe været overkontrollør Høegs drøm at overgå fra den travle virksomhed på Lyngby radio til husejertilværelsen som pensionist uden for storbyen.

I sommerferien i år realiseredes tanken uden vaklen, og det er glædeligt at enfare, hvor godt både Høeg og fru Høeg er kommet i gang på Ravnberget i Fåborg. Lige så glædeligt er det, at kontakten med Lyngby radio ikke af den grund er brudt.

Lyngby, november 1969
Knud Morsby



hun 1. oktober 1940 til Odense. 1. december 1953 fulgte udnævnelsen til overassistent ved samme kontor.



Kontorassistent I*
fru K. ODA NIELSEN,
postgirokontoret,

tog sin afsked med udgangen af september måned 1969 efter godt 50 års tjeneste i etaten.

Fru Oda Nielsen, der var sektionsleder i IK-afdelingen, gik med liv og sjæl ind for arbejdet i sin sektion, som helst skulle være nr. 1.

Overassistent*

frk. G. HØVRING,

Odense,

var taget sin afsked fra etaten med udgangen af september md. 1969.

Frk. Høvring indtrådte i postvæsenet 1. marts 1919, blev assistent 1. marts 1925 og efter at have orrettet tjeneste forskellige steder i landet kom

I årenes løb har adskillige assistencedamer beregnet for andre sektioner, ved fru Oda Niensens hjælp forvildet sig ind i hendes.

Vi savner faktisk de mange små numre, der blev lavet af lutter interesse for arbejdet.

Endvidere må nævnes hendes store omsorg for folk, der blev syge under arbejdet, samt hendes enestående evne til at klare småskader, som splinter i fingrene eller partikler i øjnene.

Måske skulle tro, at det måtte være svært at blive emeritus, når det daglige arbejde helt har opslugt en, men fru Oda Niensens mange interesser bl.a. sprog, teater, rejser og ikke mindst barnebarnet sluger al hendes tid.

Vi i IK-afdelingen ønsker fru Oda Nielsen mange gode år.

EA.



Postforvalter*

C. J. JENSEN,
Odense 2,

har taget sin afsked med udgangen af november måned 1969, knapt eet år før han kunne fejre 5 års jubilæum.

Carl Jepsen Jensen er født i Ribe den 7. april 1902 og efter at have taget realeksamen fra latin skolen i fødebyen (var det ikke den, der blev kaldt den sorte skole) blev han antaget som elev i telegrafvæsenet den 16. august 1920.

Efter kursus på telegrafskolen i Fredericia blev han placeret som elev i Varde.

Dengang som nu afsluttedes elevtiden med nyt kursus på telegrafskolen i Fredericia, hvorefter han som medhjælper og assistent gjorde tjeneste på telegrafstationen i Fredericia indtil 1930.

Ved sammenslutningen af post- og telegrafvæsenet i 1927 og også af andre årsager tegnede fremtiden sig ikke lys for yngre assistenter, de kun havde telegrafuddannelsen, og Carl Jensen søgte om deltagelse i postkursus med påfølgende videreuddannelse, og for anden gang kom han til Varde den 4. december 1930.

Jeg ved, at han var glad for årene i Varde, med interessen for telegrafens og Fa T's særlige atmosfære og det gode kammeratskab der var ikke gået ham af sinde, og den 25. april 1937 genfandt vi ham igen som assistent på Fa T, men så kom den 9. april 1939



Postmester*

fru E. C. SØRENSEN,
København 43,

har taget sin afsked fra etaten med udgangen af oktober måned 1969.

Fru Sørensen indtrådte i telegrafvæsenet 1. september 1918, blev assistent 1. september 1924 og overassistent 1. april 1950. Fra 1. marts 1962 fulgte udnævnelsen til postmester ved indleveringspostkontor 43.

C. J. sad ved pariserbordet, da tyskerne besatte telegrafstationen ved ca. 9-tiden. Blandt de tyske soldater genkendte C. J. to montører fra Siemens, der et par måneder i forvejen havde opstillet et forstærkerstel, og i en hånd vending var alle forbindelser afbrudt, og samtidig den overvejende del af de mange telegrafisters arbejde borte.

Med en postal uddannelse blev C. J. sendt på afløsning ved postkontorerne, og da der blev en assistentplads ledig i hans fødeby Ribe, søgte han denne stilling og kom dertil den 1. oktober 1940.

Den 1. november 1945 blev han udnævnt til overassistent i Viborg, og herfra stammer mit kendskab til C. J.

Men for at færdiggøre C. J.'s data skal nævnes, at han blev postforvalter på Odense 2 den 1. marts 1950.

Odense 2 havde dengang til huse i Skibhusvej 96. Det var elendige forhold at arbejde under og med den rivende udvikling der fandt sted i denne bydel, blev forholdene ringere og ringere for personalet, og kun postforvalterens hjælpsomhed og venlighed dæmpede publikums irritation over de dårlige indleveringsforhold.

I 1957 flyttede Odense 2 til de nuværende lokaler, og arbejdet var steget så meget, at postforvalterstillingen rykkede op i 18. kkl., og Carl Jensen opnåede en velfortjent kongelig udnævnelse.

I 1927 blev Carl Jensen gift med frk. Karen Laugesen og i ægteskabet er der to døtre, Inge og Lisbeth, der begge er gifte.

Men tilbage til Viborg-tiden.

På mindre end et år blev næsten hele assistentpersonalet udskiftet i Viborg, 2 kontrollører, 2 overassistenter og 1 assistent og et par år senere kom postkassereren til.

Måske gjorde det, at vi næsten kom samtidigt, at der blev et usædvanligt godt sammenhold, der rakte ud over det tjenstlige, og som holder den lag i dag.

Og lad mig nu røbe, at Carl Jepsen Jensen er »Calle«. Som han havde været Calle andre steder, blev han også Calle i Viborg — ikke på kontoret, hvor han var en dygtig og samvittighedsfuld overassistent lige afholdt af publikum og

Han, og nu må fru Karen med ind i billedet, hvad hun — skulle jeg tro — har været lige siden Fredericiadagene — for ih hvor kan hun snakke, sprudlende af liv og godt humør, som hun er — begge har de deres store andel i dette sammenhold.

Festlige og fornøjelige er de begge, og Calles humor er noget for sig, som regel af en barok karakter, der minder om Storm P's, men i hans tørre lune har han også en sjælden evne til på samme tid at sige en vittighed og en dyb alvorlig sandhed. Lad mig bare nævne et eksempel:

Calle står og fligesom søger efter noget og siger så: »Jeg mødte en snegl, og vi fulgtes ad, men så plukkede jeg lidt hindbær, og nu er den gået fra mig«.

I denne replik, der kan lyde som en morsomhed, ligger en dyb sandhed og erkendelse af hans sygdom. En modbydelig kronisk bronchitis, der i sommer bevirkede, at han på visse dage næsten ikke kunne færdes udendørs og ialtfald kun kunne gå uhyre langsomt, så det er med god grund, at han har taget sin afsked nu.

Kære ven, måske kan du i en stille stund — som sikkert mange andre gamle telegraffolk — tænke den tanke: Hvordan ville min tjenstlige løbebane mon have formet sig, hvis telegrafen var fortsat som selvstændig etat. Ingen ved det men det er næsten sikkert, at jeg i så fald havde været en god kollega, en oprigtig ven fattigere.

Ud af etatsens aktive række af samvittighedsfulde medarbejdere er gået en lille mand, men et stort menneske uden svig.

Til slut mit og jeg tør tage de andre fra Viborg-tiden med, ønsket om en bedring i helbredet og endelig til fru Karen, det er beundringsværdigt, at du — efter at have hørt Calles samme dårlige vittigheder, som han også har nogle af — gennem 40 år stadig kan le så hjerteligt deraf.

Dette være sagt for egen regning.

Skive i november 1969

M. J.



Postforvalter*

J. O. PEDERSEN, Ålborg 1,

I Officielle meddelelser nr. 40/69 var anført, at postforvalter J. O. Pedersen, postekspedition Ålborg 1, med udgangen af november måned 1969 var afskediget i nåde og med pension.

Denne lakoniske meddelelse ville nok være blevet bemærket af flere »gamle Åborggængere«, hvis det supplerende havde været oplyst, at det var »Brødstrup«, det drejede sig om.

Hvorfor den gamle skik fra dragonerne med at benævne mandskabet efter dets hjemsted har fundet anvendelse på Brødstrup, ved jeg ikke, men slået an har den i en sådan grad, at han selv har taget navnet til sig, — dog uden at erlægge det der for fastsatte gebyr på 33 kr. 33 øre, som en navnebevilling i sin tid kostede.

Nu står der også i ovenciterede O.M., at afskeden er bevilget på grund af alder, men det er der såmænd ingen, der tror på alligevel!

Det er nemlig ikke nogen træt og gråhåret gamling, som fratræder, men en ungdomelig herre på 67, som i hele sin optræden har den spændstighed og vitalitet, der har kendetegnet ham i de mange år, jeg har kendt ham.

Når jeg fortæller, at han uden at det vist var tilsigtet gav anledning til, at jeg fik mit livs sidste endefuld af min far, vil man forstå, at det er et gammelt bekendtskab!

Årsagen til bemeldte endefuld kan Brødstrup og jeg altid tales ved om. Sagesløs var jeg ikke.

Som nygifte flyttede Brødstrup og hans søde frue ind i Prinsessegade 87 st. th. i Fredericia, og når jeg fortæller, at samme adresse — men første sal — var rammen om mit barndomshjem, vil den opmærksomme læser allerede ane en sammenhæng mellem endefulden og den bolig-mæssige placering af de respektive familier.

Jeg tror, at Brødstrup befandt sig godt i Prinsessegade for gennem årene blev forbindelsen da holdt vedlige, selv om J. O. Pedersen beriget med to søde piger i 1932 flyttede til Randers for efter 2 års ophold der at drage endnu længere mod nord og ende i Ålborg, hvor den tredje og sidste datter er født.

Her mødtes jeg igen med familien, og mine første nætter i Ålborg tilbragte jeg under familiens tag, da jeg i 1941 som medhjælper kom til Ålborg.

Ved Ålborg postkontor arbejdede vi sammen i en årrække indtil Brødstrup i 1951 søgte og fik stillingen som postforvalter ved Ålborg 1, hvor han siden har været.

Jeg tror, at Brødstrup har befundet sig godt som postforvalter, og jeg tror, at det tempo, der steds har været over arbejdet ved denne postekspedition, har passet Brødstrup godt.

Hvis en postmands duelighed eller det modsatte kan aflæses af antallet af klager fra publikum, har Brødstrup været særdeles duelig. Der har i de 18 år Brødstrup har bestyret postekspeditionen ingen været.

Der har været flugt over feltet, hvor Brødstrup har gjort tjeneste og hans ligefremme og elskværdige væremåde er blevet værdsat af publikum.

De fleste af Brødstrups kolleger vil mene a vide, at han begyndte sin løbebane i »den gamle telegrafétat«, men det er slet ikke tilfældet. —

Det var som trafikalev i Brødstrup i 1918, han begyndte, og først i 1919 blev han telegrafelev i Fredericia, hvor han så tilbragte 13 år.

Sammenslutningen af postvæsenet og telegraf væsenet i 1927 har således medført, at Brødstrup har gjort tjeneste i 3 etater — hvem kan stikke den?

Ingen omtale af Brødstrup kan slutte uden a nævne hans interesse for musik. Allerede son

12 årig debuterede han som pianist, og utallige er de mennesker, som han senere har glædet med sit spil, hvadenten det nu var til et lystigt bal eller i en stille time med mere afdæmpede toner.

Filatelien og musikken vil utvivlsomt optage en del af Brædstrups pensionisttilværelse, men derudover vil han også have sine børns og børnebørns besøg at se hen til, — og det er vist ikke det ringeste for en pensionist.

S. R. Astrup



Telegrafkontrollør*
H. E. S. MADSSEN,
Lyngby radio.

Med udgangen af december måned 1969 har telegrafkontrollør H. E. S. Madssen, Lyngby radio, taget sin afsked efter 47 års tjeneste.

Steen Madssen er født den 18. november 1902 i Åsen skole i Vendsyssel. Han indtrådte i telegrafvæsenet den 16. september 1922 — et år forsinket, idet telegrafvæsenet undlod at annoncere efter elever i de nordjyske blade året før.

Efter sammenslutningen med postvæsenet i 1927 holdt Steen Madssen stædigt ved telegrafene, og hvis ikke krigen var kommet, var han nok forblevet ved maskintelegrafarbejdet på Fredericia T. Nu blev han i 1941 som så mange andre telegraffolk forflyttet til København. Her an-

vendte han fritiden til ganske privat at tage radiocertifikat af 1. klasse i 1942, hvorefter han kom på Lyngby radio.

Der blev her rig lejlighed til at anvende sine manuelle færdigheder i morsesystemet, og sporten ved radioen greb ham. Kortbølgearbejdet med skibene på langfart blev hans store interesse, og der er ingen tvivl om, at Steen Madssens bedste tid i etaten var årene i Lyngby radios kortbølge. Han arbejdede helst i de travle trafikbånd, mødte i meget god tid for at være sikker på sin plads, og startede ivrig med sit faste greb om nøglen.

Hans arbejdsglæde var så stor, at den første arbejdsdag efter ferien blev en festdag, hvor han trakterede med fruens hjemmebagte kringle til alle på vagten.

Udviklingen medførte, at han fik mere tilsyns- og vagtchefarbejde, men han klarede denne omstilling uden at miste arbejdsglæden. Ikke engang besværlighederne ved overflytningen til den ny stationsbygning kunne slå ham ud.

Det er heller ikke fordi han er aflægs, at han nu holder op. Helbredet er det bedste, men han har også levet sundt og holdt sig i form ved arbejdet med hus og have, som passes efter gørdet-selv-metoden.

Huset ligger på Hakonsvej, tæt ved radiostationen, og vi håber Steen Madssen trods sine mange sysler og interesser vil få tid til at kigge ind til os imellem.

Lyngby, november 1969

Knud Morsby

Overkontorassistent
frk. E. F. NIELSEN,
rigstelefonkontoret,

I over 50 år har »Lis« som hendes kælenavn blev, gjort tjeneste ved »Statstelefonen« senere Rigstelefonen.

I 1946 — i det gamle hyggelige Købmagergade — blev den nye bestillingsafdeling åbnet, og som kontorassistent I. blev »Lis« den, der skulle vejlede og hjælpe de nye elever, som begyndte deres løbebane i denne afdeling.



Altid sød og hjælpsom var hun, når hun så det kneb for de helt unge, der kom langvejs fra, og skulle begynde i hovedstaden bl.a. med at finde værelser, og stod de uden, var hun villig

til at huse dem hjemme hos sig selv i sin hyggelige lille lejlighed.

Senere da vi flyttede til det nye telefonhus i Borupsalle, og hun blev udnævnt til overkontor-assistent i 1962, blev det helt naturligt, at hun modtog alle nye elever og lærte dem det første svære — indviklede forkortelser, kaldenumre o.s.v.

En »vis form« lærte hun også fra sig, for »Lis« er af den gamle skole, hvor høflighed, velopdragenhed og et smukt sprog kommer i første række. Hun selv er et strålende eksempel herpå, nemlig »en dame«.

Vi ved kære »Lis«, at De i løbet af 1970 vil gå på pension. Det bliver ikke nemt for en, der er så glad for at undervise, og så lykkelig for at være sammen med unge, som De er, men glempt bliver De sandelig ikke, det beviste Deres 50 års jubilæum den 15. september 1969, hvor også de helt unge mødte troligt frem for at hylde Dem.

Tak for mange gode år. Vi er mange, der ønsker Dem et godt og lykkeligt otium.

Kit Lillegaard Jensen.

Obligationer, aktier og værdipapirer.

Undergrund og mønstre fremstillet på moderne gravuremaskine – et led i en omfattende sikkerhed

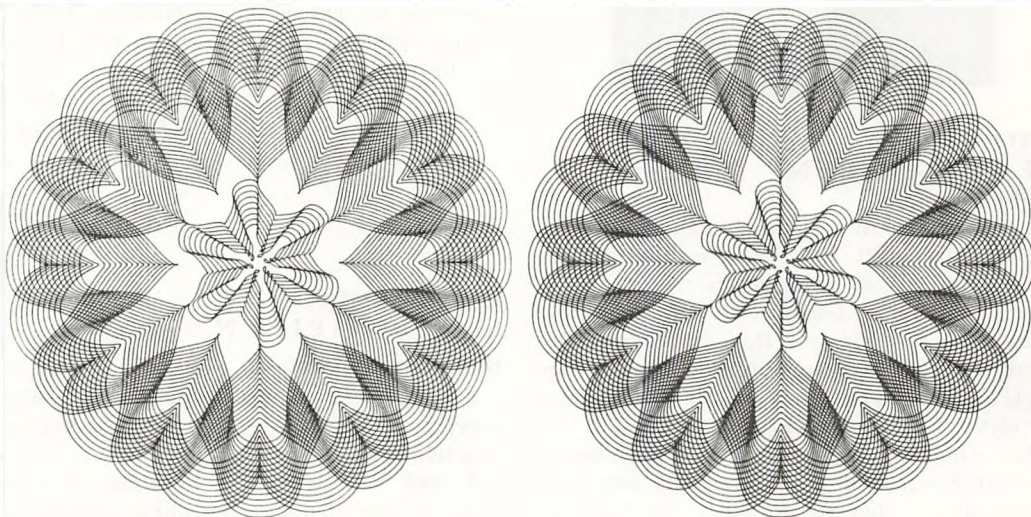

Egmont H. Petersens kgl. Hof-bogtrykkeri, Gutenberghus, 15 19 25

Blade fra Mindebogen

Af overkontrollør* H. HOLST-CHRISTENSEN

For ligesom at give nutidens p & t ungdom lidt baggrundsstof for det, der foregår i foreningen idag – bl.a. den i 1969 vedtagne tjenestemandslø, – går vi denne gang helt tilbage til den grå oldtid, nemlig 1908, da jeg startede i det fgl. danske postvæsen blandt det første hold statsansatte postelever. Lad os engang se, hvad der var dagsaktuelt dengang?



På den tid antoges eleverne af postmestrene, evt. af postekspeditørerne, hvoraf mange var stationsforstandere, og løn fik man ikke, tværtimod var der adskillige, der måtte betale for oplæringen.



Dansk Postforening havde oprettet et engageringsbureau, hvortil eventuelle liebhavere kunne melde sig, og bureauet var så behjælpelig med at træffe nærmere aftale med „slavefogderne“, som benyttede de unge mennesker til meget andet end postarbejde. Foreningen udsendte til de ved jernbanepostekspeditionerne tjenstgørende elever og medhjælper et skema med spørgsmål, der i sig selv illustrerer problemerne for datidens unge. Der blev spurgt om

tjenestetid, ekstraarbejde, som ikke kunne udføres i tjenestetiden, om eleven (medhjælperen) måtte besørge transporten af posten til og fra postvognene, og om de i bekræftende fald havde trækvogn til hjælp! Om eleven (medhjælperen) skulle deltage i postvæsenet uvedkommende forretninger, om – og hvad – stationsforstanderen selv udførte af posttjeneste. Endelig om de fik andel i sportler.



fra stationsforstanderen i Langaa modtoges klage over denne fremgangsmåde. D.P. F's formand, daværende postekspedient Jacob Andersen svarede, at man ville rejse sagen over for generalpostdirektoratet.



I den nye lønningslov af 1908 fastfattedes det, at elevertiden skulle være i 4 år, og at eleverne efter bestået posteksamen udnævntes til medhjælper. Der var normeret et bestemt antal ekspedientpladser, og når man var fyldt 25 år, kunne man blive ekspedient, når der var en ledig plads. Det var der ikke i København, hvorfor man måske måtte vente i flere år eller tage en plads i provinsen, hvor en sådan var ledig.

Der nedsattes et lønningsudvalg for jernbane- post- telegraf- og toldtaterne, som foruden en lønfor- højelse også krævede et dyrtidstillæg. Dansk Post- blad blev hurtigt fyldt af forslag og modforslag og af ivrige diskussioner om uniform, arancement, anciennitetsændring, dannelse af en centralorgani- sation, indretning af foreningslokaler og meget mere.



Det af foreningen startede instruktionskursus for elever blev overtaget af postvæsenet.



Det lykkedes at opnå, at foreningen fik et tilskud til indretning af foreningslokaler, og efter forhand- ling med Toldtatsforeningen fik man lejet et vel- egnet lokale på V. Boulevard lige over for Glyp- toteket sammen med Toldtatsforeningen. Senere slog man sig sammen med Jernbaneforeningen om denne forenings lokaler på Vesterbrogade for efter bygningen af Vesterport at flytte til denne.

Nu – et par menneskealdre senere – drøftes det i fællesskab med flere andre organisationer at købe eget hus i Bredgade.



Sammenslutningen af told- og trafiketaterne i en fælles centralorganisation (CO II) blev en realitet fra 8/3 1909, og den opnåede forhandlingsret i 1910. Man havde planlagt et Nordisk Postmøde i København, men det lykkedes af forskellige grunde ikke, hvorfor der i 1908 afholdtes et Dansk Post- møde på Christiansborg, som fik et udmærket og vellykket forløb.



Da postekspedient Jacob Andersen ved årsskiftet 1908 gik af som redaktør af Dansk Postblad efter 9 års bemærkelsesværdigt og fortræffeligt virke, foranstaltede man en indsamling, og han fik – for- uden en smuk sølv-jardinière - 700 kr., det var mange penge dengang. Der var jo andre priser. Jern- baneforeningen havde indbudt (også postfolk) til en sammenkomst med underholdning med dans og fæl- lespisning med øl, snaps og kaffe, pris 2 kr. 55 øre!

Jacob Andersen

Forhandlingsberettigede tjenestemandsoorganisationer.



Dansk Post- og Telegrafforening

Adresse: Vesterport, Trommesalen 2, 5., 1614 København V, telf. (01) 15 40 10.

Postgirokonto 18. Dansk Post- og Telegrafforening, hovedkassereren.
— 45 74. Dansk Post- og Telegrafforenings studiekredsudvalg, hovedkassereren.
— 5 43 31. Dansk Post- og Telegrafforenings Feriehuse.
— 26 30. Dansk Post- og Telegrafforenings kontor.
— 18 33. Dansk Post- og Telegraf-tidende.
— 2 55. Årbog for det danske post- og telegrafvæsen.

Foreningen er stiftet 11. maj 1929 og er dannet ved sammenslutning af Dansk Postforening (stiftet 8. januar 1899) og Dansk Telegrafforening (stiftet 6. december 1898) — Medlemstal: Ordinære ca. 4.700. Ekstraordinære ca. 500.

Foreningens opgave: At varetage medlemmernes stands- eller fællesinteresser og at styrke og øge samfølelsen.

Som ordinære medlemmer kan optages tjenestemænd i post- og telegrafvæsenet, placeret i lønrammerne 1-3, 7, 9, 11, 12, 16-22, 24-37 og 39-40.

Som ekstraordinære medlemmer uden stemmeret optages:

Forhenværende ordinære medlemmer, der er udtrådt af tjenesten med pension. Indmeldelse i foreningen kan ske gennem hovedbestyrelsens medlemmer eller andre af foreningens tillidsmænd.

Kontingentet er:

Ordinære medlemmer 18 kr. pr. måned. Dog betaler elever og kontorassistentaspiranter og medlemmer under den første indkaldelse til aftjening af værnepligt 11 kr. pr. måned.

Ekstraordinære medlemmer 20 kr. pr. kalenderår eller del deraf.

Tidligere formænd:

Dansk Telegrafforening:

1898—1899 Th. Wolmer.
1899—1901 Martin Friis.
1901—1909 A. Abrahamson.
1909—1910 C. V. V. Munck.
1910—1915 I. C. Møller.
1915—1920 L. P. Jensen.
1920—1924 Sv. Jørgensen.
1924—1925 I. K. Ingeholm.
1925—1929 J. J. Sund.

Dansk Postforening:

1899—1902 L. C. Schou.
1902—1908 C. E. V. E. Andersen.
1908—1911 Jac. N. K. Andersen.
1911—1913 Hans Jensen.
1913—1915 A. C. Fabricius.
1915—1917 J. W. Ø. Philipsen.
1917—1919 A. C. Fabricius.
1919—1924 G. S. Willemann.
1924—1928 Skotte-Hansen.
1928—1929 T. V. Johansen.

Dansk Post- og Telegrafforening:

1929—1930 J. J. Sund.
1930—1930 W. E. Philipsen. (jan.—maj).
1930—1935 G. Hulegaard.
1935—1938 J. E. Ravner.
1938—1938 V. Gottlieb. (Febr.—maj).
1938—1946 A. Dræbel.
1946—1952 C. V. T. Struve.
1952—1961 F. R. Kristensen.

Generalforsamling: Ordinært delegeretmøde afholdes hvert tredje år.

Foreningens udgiver:

1) Medlemsbladet
»Dansk post- og telegraf-tidende«.

Redaktør:

Kontrollør S. E. Hansen, Valhøjs Allé 57, 1. th, 2610 Redovre. Tlf. (01) 70 99 78.

Ekspedition: Vesterport, Trommesalen 2, 5., 1614 København V. Tlf. (01) 15 40 10.

Oplag: Ca. 5800 ekpl. (med 12 nr. årlig). Abonnementsprisen er den samme som kontingentet for ekstraordinært medlemsskab.

2) Årbog for det danske post- og telegrafvæsen.

Redaktør: Overkontrollør K. N. Kaptain, Mylius Eriichsens Vej 57, 9000 Ålborg. Tlf. (08) 13 83 35.

Dansk Post- og Telegrafforenings kredse

Foreningen er inddelt i 20 kredse således:

A.

1.—5. og 11. kreds omfatter medlemmer i lønramme 20—40, ingeniører i lønramme 16, maskinmestre, skibsførere, styrmænd og telegrafmestre alle i lønramme 17. Endvidere overassistenten i lønramme 17 og 19 og tegnere i lønramme 16 og 17, der er ansat i 15. Ikl. (1958-loven) FØR 1. JULI 1966.

B.

6.—9. og 12. kreds omfatter elever, medhjælpere i lønramme 2, assistenter i lønramme 9 og 11, tegnere i lønramme 7, 9, 16 og 17 samt overassistenten i lønramme 17 og 19 (undtagen tegnere og overassistenten, der er ansat i 15. Ikl. (1958-loven) før 1. juli 1966).

C.

10. — Kredsene omfatter kontorassistenter i lønramme 1, 3, 7, 9 og 12 samt overkontorassistenter i lønramme 17 og 18.

I. kreds:

Til kredsen hører de under A) oven for nævnte medlemmer, der er tjenstgørende i generaldirektoratet, postgirokantoret og værkstederne.

Formand:

Postinspektør H. M. Jensen
Brunevang 81, st.
2700 Brønshøj. 94 63 79

Næstformand:

Telegrafinspektør J. F. Pedersen
Kongshvilevej 32
2800 Lyngby. 87 48 90

Kasserer:

Inspektør P. E. Jensen
Fortly 30
2610 Redovre. 41 17 24

Øvrige bestyrelse:

Kontrollør C. L. Eriksen
Postparken 27
2770 Kastrup. 50 43 20

2. kreds A:

Til kredsen hører de under A) oven for nævnte medlemmer, der er tjenstgørende i det københavnske postområde og ved jernbanepostkontor 1.

Formand:

Postmester Henning Mortensen
Tagensvej 195
2400 Kh. NV. (0172) Taga 73 03

Næstformand:

Kontrollør S. E. Hansen
Valhøjs allé 57, 1.
2610 Redovre. (01) 70 99 78

Kasserer:

Overkontrollør H. S. Eriksen
Finsensvej 5 B 3. th.
2000 København F. (0136) Gothåb 2111

Sekretær:

Kontrollør E. Poulsen
Fortvej 105
2720 Vanløse. (01) 70 27 66

Øvrige bestyrelse:

Kontrollør E. Storgaard
Gartnerparken 24
2630 Tåstrup. (01) 99 44 57

2. kreds B:

Til kredsen hører de under A) oven for nævnte medlemmer, der er tjenstgørende i overtelegrafinspektoratet, 1. ingeniørdistrikt, kabelingeniørtjenesten, radioingeniørtjenesten, telegraflaboratoriet, hoftelegrafkontoret, hovedtelegrafkontoret, rigstelefonkontoret, regnskabskontoret for telegraf og rigstelefon, Københavns radiofonistation samt Lyngby radio.

Formand:

Kontrollør H. Bremer
Grenhusene 8
2650 Hvidovre. (01) 73 49 11

Næstformand:

Kontrollør B. V. Andersen
Herkules Allé 44
2770 Kastrup. (01) 50 30 16

Kasserer:

Kontrollør H. Hansen
Lerbjergvej 3
2650 Hvidovre (01) 78 52 97

Sekretær:

Overkontrollør S. E. Jensen
Tosteinsvej 93
2880 Bagsværd (01) 98 36 67

Øvrige bestyrelse:

Kontrollør R. R. Pedersen
Mariannevej 17
2690 Karlslunde (03) 15 05 66

3. kreds:

Til kredsen hører de under A) oven for nævnte medlemmer, der er tjenstgørende i 1. distrikt, ved Kalundborg, Reersø og Skamlebæk radio samt i Tórshavn.

Formand:

Overkontrollør E. J. Pedersen
4000 Roskilde (03) 36 01 02

Næstformand:

Kontrollør J. K. Larsen
4220 Korsør

Kasserer:

Postmester K. S. Lund
4270 Høng.

Sekretær:

Kontrollør K. Dømler
4760 Vordingborg.

Øvrige bestyrelse:

Kontrollør H. Sørensen
3000 Helsingør.

4. kreds:

Til kredsen hører de under A) oven for nævnte medlemmer, der er tjenstgørende i 2. distrikt, 2. ingeniørdistrikt, ved jernbanepostkontor 2, kablingeniørtjenestens forstærkerstation på Røme samt ved telegrafkontorerne i Fredericia, Kolding og Odense.

Formand:

Kontrollør B. A. Dideriksen
Bjergbyvej 57, Seest
6000 Kolding (05) 52 67 98

Næstformand:

Postmester F. G. Poulsen
6560 Sommersted (045) 5 44 44

Kasserer:

Kontrollør A. E. Lund
Hvedholmvej 15
5000 Odense (09) 13 00 21

Sekretær:

Overkontrollør K. M. Christensen
Ahornvej 23
6100 Haderslev (045) 2 48 12

Øvrige bestyrelse:

Overkontrollør K. A. Pedersen
Bernstorffsvej 44
5200 Odense V. (09) 13 30 32
Kontrollør H. Broeng
Haslevej 5
6000 Kolding (05) 52 35 57
Kontrollør A. T. Lassen
Egemosen 8
6200 Åbenrå (046) 2 40 39

5. kreds:

Til kredsen hører de under A) oven for nævnte medlemmer, der er tjenstgørende i 3. distrikt, 3. ingeniørdistrikt, ved Blåvand radio samt telegrafkontoret i Århus.

Formand:

Postmester A. Sørensen
Bredgade 53
8870 Langå (06) 46 10 43

Kasserer:

Overkontrollør H. V. Jensby
Terp Skovvej 106
8000 Århus C. (06) 14 05 65

Sekretær:

Overassistent H. B. Thomsen
Emil Møllergade 11
8700 Horsens. (05) 62 49 41

Øvrige bestyrelse:

Postmester P. E. Jensen
Kirkestræde 1—3
7500 Holstebro (07) 42 19 22

Kontrollør J. M. Skovmand

Frejasvej 3
8500 Grenå (06) 32 22 70

Overkontrollør H. J. Olesen

Vibeholms Allé 47
8700 Horsens (05) 62 36 02

Overassistent A. E. E. Simonsen

Nordborggade 55, st. tv.
8000 Århus C. (06) 14 20 21

6. kreds A:

Til kredsen hører de under B) oven for nævnte medlemmer, der er tjenstgørende i generaldirektoratet (undtagen i 4. ekspeditionskontor, 1. teknisk kontor og 2. teknisk kontor), ved værkstederne, postgironkontoret, jernbanepostkontor 1 samt i det københavnske postområde.

Formand:

Overassistent fru Grethe D. Møller
Engdiget 18, 1. th.
2610 Rodovre (01) 41 02 82

Næstformand:

Medhjælper Poul Fischer
Resedavej 25
2830 Gentofte

Kasserer:

Assistent Kjeld P. Larsen
Næsborgvej 58, st. th.
2650 Hvidovre (01) 75 05 74

Øvrige bestyrelse:

Overassistent Niels C. Terp
Nyvej 89, 3.
2620 Albertslund (01) 64 58 60

Assistent Sigfred Sørensen

Julius Blomsgade 12, 5.
2200 København N. (01) 74 40 82

Assistent Jørgen Bang

Tårnbyhøj Alle 8

2770 Kastrup

Assistent fru Birgit Kristensen

Pilegårdsvej 97, st.
2730 Herlev

6. kreds B:

Til kredsen hører de under B) oven for nævnte medlemmer, der er tjenstgørende i generaldirektoratets 4. ekspeditionskontor, 1. teknisk kontor og 2. tekniske kontor, overtelegrafinspektoratet, 1. ingeniørdistrikt, kablingeniørtjenesten, radioingeniørtjenesten, telegraflaboratoriet, hoftelegrafkontoret, hovedtelegrafkontoret, rigs-telefonkontoret, regnskabskontoret for telegraf og rigstelefon samt ved Lyngby radio.

Formand:

Overassistent B. Christensen
Ryttergårdsvej 44, 3. th.
3520 Farum (01) 95 24 68

Næstformand:

Assistent P. Rasmussen,
Diens Kvarter 11 B
2620 Albertslund (01) 64 68 18

Kasserer:

Overassistent J. Christensen
Ryttergårdsvej 42, 1. th.
3520 Farum (01) 95 04 35

Øvrige bestyrelse:

Assistent, frk. B. C. V. Clemensen
Højagerparken 28, 1.
2750 Ballerup (01) 97 79 27
Assistent V. D. Jensen
Åboulevarden 7, 5. tv.
1960 København V.

7. kreds:

Til kredsen hører de under B) oven for nævnte medlemmer, der er tjenstgørende i 1. distrikt, ved Kalundborg, Reersø og Skamlebæk radio samt i Tórshavn.

Formand:

Ass. N. P. Schmidt
Strandvænget 13
4760 Vordingborg (03 775) 25 28

Næstformand:

Overassistent B. L. Skrydstrup
Grøndalsvej 26
4690 Haslev

Kasserer:

Overassistent A. S. Andersen
Sandskårsvej 8, st. th.
3300 Frederiksværk

Sekretær:

Overassistent F. V. Larsen
Roskildevænget 46, 2. tv.
4000 Roskilde

Øvrige bestyrelse:

Overassistent H. A. Hansen
Smallesund 105
3700 Ronne
Assistent H. J. N. Sværke
Gl. Landevej 2 B, 3. th.
4000 Roskilde

8. kreds:

Til kredsen hører de under B) oven for nævnte medlemmer, der er tjenstgørende i 2. distrikt, 2. ingeniørdistrikt, ved jernbanepostkontor 2 og ved kablingeniørtjenestens forstærkerstation på Røme samt ved telegrafkontorerne i Fredericia, Kolding og Odense.

Formand:

Assistent F. Toft
Lenders Allé 25
6700 Esbjerg (05) 12 60 48

Næstformand:

Overassistent C. C. Matzen
Mørsevej 7
6400 Sønderborg (044) 2 61 03

Kasserer:

Overassistent, fru E. I. Andersen
Margrethevej 24
6000 Kolding

Sekretær:

Næstformanden

Øvrige bestyrelse:

Overassistent O. J. C. Hein
H. J. Poulsens Allé 86
5250 Fruens Bøge (09) 14 29 60

Overassistent E. Knudsen
Frølundvej 11
5750 Ringe (09) 62 21 86

Overassistent K. K. Kristensen
Bredager
5882 Vejstrup
Tegner J. V. Vejsnæs
Sandved 10
6200 Åbenrå (046) 2 32 32

9. kreds:

Til kredsen hører de under B) oven for nævnte medlemmer, der er tjenstgørende i 3. distrikt, 3. ingeniørdistrikt og ved Blåvand radio samt telegrafkontoret i Århus.

Formand:

Overassistent B. O. Eriksen
Sigridsvej 41, st.
8220 Brabrand (06) 26 23 80

Næstformand:

Overassistent K. S. Andersen
Oldrup
8771 Hundslund (06-540911) 97

Kasserer:

Assistent N. J. Rasmussen
Sigridsvej 11
8220 Brabrand

Sekretær:

Assistent H. N. Mæhle
Højlevej 28
8600 Silkeborg (06) 82 57 73

Øvrige bestyrelse:

Assistent, fru E. L. Christensen
Haderslevgade 5, 3. th.,
8000 Århus

Assistent P. T. Kristensen
Parkboulevarden 22, 5.
8900 Randers

10. kreds A:

Til kredsen hører de under C) oven for nævnte medlemmer, der er tjenstgørende i generaldirektoratet, ved værkstederne og jernbanepostkontor 1 samt i det københavnske postområde.

Formand:

Overkontorassistent frk. A. Yttesen
post- og telegrafvæsenets værksteder

Næstformand:

Kontorassistent I fru H. Varnholst
det københavnske postområde.

Kasserer:

Overkontorassistent, frk. E. Høgh
generaldirektoratet.

Sekretær:

Kontorassistent I frk. L. Halvorsen
værkstederne.

10. kreds B:

Til kredsen hører de under C) oven for nævnte medlemmer, der er tjenstgørende i overtelegrafinspektoratet, 1. ingeniørdistrikt, kabelingeniørtjenesten, radioingeniørtjenesten, telegraflaboratoriet, ved hoftelegrafkontoret, hovedtelegrafkontoret, rigstelefonkontoret, regnskabskontoret for telegraf og rigstelefon samt ved Lyngby radio.

Formand:

Kontorassistent I, fru Laila Steffensen
Tåstrup Have 49
2630 Tåstrup (01) 99 99 13

Næstformand:

Kontorassistent I, frk. K. Ploug
LYRA.

Kasserer:

Kontorassistent II fru E. Prætorius
RTF.

Sekretær:

Kontorassistent I fru K. B. Holm
HTG.

Øvrige bestyrelse:

Kontorassistent I fru G. J. Nielsen
RTF.

Kontorassistent I, fru K. L. Jensen
RTF.

Kontorassistent II fru A. M. Kall
Ing. K.

Kontorassistent II fru E. B. Michels
HTG.

Kontorassistent II, frk. K. V. Andersen
IITG.

10. kreds giro:

Til kredsen hører de under C) oven for nævnte medlemmer, der er tjenstgørende i postgirokontoret.

Formand:

Overkontorassistent E. J. J. Liljeborg
postgirokontoret

Næstformand:

Kontorassistent I, fru I. M. Bentzen

Kasserer:

Overkontorassistent E. G. M. Svensson
postgirokontoret

Sekretær:

Kontorassistent I Jytte Jensen
postgirokontoret

Øvrige bestyrelse:

Overkontorassistent G. Steiness
postgirokontoret

Kontorassistent II Karin Andersen
postgirokontoret

Kontorassistent I A. Holik
postgirokontoret

Kontorassistent I A. Saalds Pedersen
postgirokontoret

Kontorassistent I A. Kühne Jensen
postgirokontoret

Kontorassistentaspirant Lene Andersen
postgirokontoret

10. kreds 1. distr.:

Til kredsen hører de under C) oven for nævnte medlemmer, der er tjenstgørende i 1. distrikt, ved Kalundborg, Reersø og Skamlebak radio samt i Tårshavn.

Formand:

Overkontorassistent, fru S. R. Hermansen
Løllandsvej 10
4700 Næstved (03) 72 39 13

Næstformand:

Kontorassistent I, frk. Annelise Andersen
Rosenvej 3, 1.
3700 Rønne (03) 95 21 08

Kasserer:

Kontorassistent I fru G. Nielsen
Roskildevænge 40, st. th.,
4000 Roskilde

Sekretær:

Kontorassistent I fru A. I. Kristensen
Østergade 30
4700 Næstved.

Øvrige bestyrelse:

Kontorassistent I, fru Bodil Abrahamsen
H. I. Hansensvej 18, st.
4760 Vordingborg

10. kreds 2. distr.:

Til kredsen hører de under C) oven for nævnte medlemmer, der er tjenstgørende i 2. distrikt, 2. ingeniørdistrikt, ved jernbanepostkontor 2 samt ved telegrafkontorerne i Fredericia, Kolding og Odense.

Formand:

Overkontorassistent frk. A. M. Nielsen
Billesgade 37
5000 Odense (09) 12 92 68

Næstformand:

Overkontorassistent fru R. Skovgaard
telegrafkontoret
7000 Fredericia

Kasserer:

Overkontorassistent H. Finseth
postkontoret
5000 Odense

Sekretær:

Kontorassistent I fru K. L. Hansen
telegrafkontoret
5000 Odense

Øvrige bestyrelse:

Kontorassistent I, fru E. J. Jørgensen
postkontoret
6700 Esbjerg

Kontorassistent I, frk. B. G. Dall
postkontoret
6100 Haderslev

Kontorassistent II, frk. B. M. L. Jepsen,
postkontoret
6200 Åbenrå

10. kreds 3. distr.:

Til kredsen hører de under C) oven for nævnte medlemmer, der er tjenstgørende i 3. distrikt, 3. ingeniørdistrikt, ved Blåvand radio samt telegrafkontoret i Århus.

Formand:

Overkontorassistent fr. O. Nielsen
Marselis Boulevard 121, 2.
8000 Århus C (06) 14 06 53

Næstformand:

Kontorassistent I fr. E. M. Hansen
Storhøjvej 3
8320 Maarslet (06) 27 28 47

Kasserer:

Kontorassistent fr. Aase Andersen
Herlufsholmsallé 10
8260 Viby J. (06) 14 38 79

Sekretær:

Overkontorassistent fr. E. Kjær
Mørksgade 18, 3.
8000 Århus C (06) 12 20 20

Øvrige bestyrelse:

Overkontorassistent fr. E. M. Mouritsen
Valhalsvej 1
8900 Randers (06) 42 90 76

Kontorassistent I fru A. M. B. Petersen
Løvenørnsvej 26
8700 Horsens (05) 62 65 51

10. kreds 4. distr.:

Til kredsen hører de under C) oven for nævnte medlemmer, der er tjenstgørende i 4. distrikt og ved Skagen radio samt telegrafkontoret i Ålborg.

Formand:

Overkontorassistent fru Ruth Jervild
Parkvej 12
9000 Ålborg (08) 12 36 83

Næstformand:

Kontorassistent I fru Ulla Himmelstrup
postkontoret
7700 Thisted

Kasserer:

Kontorassistent frk. Jytte Skov
telegrafkontoret
9000 Ålborg

Sekretær:

Kontorassistent fru E. S. Krabbe
postkontoret
9000 Ålborg

Øvrige bestyrelse:

Kontorassistent frk I. M. Ducholm
postkontoret
8800 Viborg

11. kreds:

Til kredsen hører de under A) oven for nævnte medlemmer, der er tjenstgørende i 4. distrikt og ved Skagen radio samt telegrafkontoret i Ålborg.

Formand:

Kontrollør A. Vorre
Eranthisvej 18
9800 Hjørring (0891) 40 17

Næstformand:

Overassistent J. P. Pedersen
7620 Lemvig

Kasserer:

Post- og telegrafkasserer H. N. P. Hansen
postkontoret
9000 Ålborg

Øvrige bestyrelse:

Kontrollør H. Søgaard Pedersen
postkontoret
9000 Ålborg
Postmester C. Lorentzen
7700 Thisted

12. kreds:

Til kredsen hører de under B) oven for nævnte medlemmer, der er tjenstgørende i 4. distrikt, ved Skagen radiotelegrafkontor og telegrafkontoret i Ålborg.

Formand:

Assistent Henry Lykke
Henriksvej 1
9000 Ålborg (08) 13 32 84

Næstformand og sekretær:

ikke valgt p.t.

Kasserer:

Overassistent Ole Jacobsen
postkontoret
7700 Thisted

Øvrige bestyrelse:

Assistent J. K. B. Johansen
9560 Hadsund
Overassistent B. H. Møller
9690 Fjerritslev



**Dansk
Postforbund.**

Adresse: Vodroffsvej 13, 3., 1900 Kh. V.,
tlf. (01) 21 41 24. Stiftet: 16. august 1908.
— Medlemstal: 11.000.

Forbundets forretningsudvalg:

Postvagtmester Aage Nielsen Vodroffsvej
13, 1., 1900 Kh. V., tlf. (0138) Eva 83 07.
(Formand og redaktør).

Postvagtmester H. Christensen, Sjællands-
gade 30, 1., 9000 Ålborg, tlf. (08) 12 88 13.
(Næstformand).

Overpostbud P. F. Frederiksen, Finsensvej
44 D, 2000 Kh. F., tlf. (0132) Fasan
70 91.

Landpostbud Chr. Rasmussen, 5863 Ferrits-
lev Fyn, tlf. (09) 98 12 40.

Mekaniker E. W. Julsgaard, Trepkas-
gade 3, 1. th., 8000 Århus C, tlf. (06)
12 24 20.

Overpakmester Ejv. Rasmussen, Gl. Kalk-
brænderivej 40, 2100 Kh. Ø, tlf. (0192)
Øbro 42 04.

Forretningsudvalget danner i forbindelse
med nedennævnte medlemmer forbundets
hovedbestyrelse:

Overpakmester M. V. Nielsen, Vester-
gaardsvej 85, 2. th., 2600 Glostrup, tlf.
(01) 96 61 52.

Overpostbud G. Mortensen, Kærnestykket
41 A, 2730 Herlev, tlf. (01) 94 78 66.

Postvagtmester Vilh. Laybourn, Hoved-
gaden 135, 1., 2730 Herlev, tlf. (01)
94 04 69.

Overpostbud K. O. Bach Hansen, Lange-
landsvej 7, 2000 København F, tlf. (0136)
Gothåb 2229.

Kortpakmester A. E. Sørensen, Gylf-
svej 19, 1. tv., 3000 Helsingør, tlf. (03)
21 35 79.

Kortpakmester H. O. Nielsen, Johs.
Ewalds Vej 34, 8230 Åbyhøj, tlf. (06)
15 77 04.

Overpostbud Normann Andersen, Skov-
gaardsvej 6, 7500 Holstebro, tlf. (07)
42 18 44.

Overpostbud Sv. Aa. Nielsen, Havnegade
154, st., 6700 Esbjerg, tlf. (05) 12 72 47.

Landpostbud Knud Madsen, 4920 Søl-
sted, tlf. (03941), Sølsted 87.

Landpostbud M. Diederichsen, 6373 Jej-
sing, tlf. (04) 76 43 16.

Landpostbud Karl Christensen, Koldby
7753 Hørdum.

Landpostbud Karl H. Nielsen, Nørre
Alle 55, st. tv., 4400 Kalundborg.

Overmekaniker W. Trytek, Rantzausgade
45, 9000 Ålborg, tlf. (08) 13 26 66.

Overpakmester O. H. J. Ebbesen, Ege-
skovvej 103, 7000 Fredericia, tlf. (05)
92 22 99.

Overpakmester P. E. Hansen, Blands Alle
35, 7000 Fredericia, tlf. (05) 92 12 29.

Forbundet har 5 afdelinger, nemlig:

Københavns Postbudeforen.	} Se under disse nedenfor.
Provincpostbudeforeningen.	
Landpostbudenes Centralforen.	
Jernbanepostforeningen. Teknikerforeningen.	

Forbundet udgiver et for afdelingerne fæl-
les medlemsblad »Posthornet».

Under forbundet hører endvidere:

Dansk Postforbunds Landsoplysningsforbund og D P F Oplysningsudvalget i København.	} Optaget i efterfølg. afsnit: »Øvrige foreninger«

Københavns Postbudeforening.

(Afdeling under Dansk Postforbund).

Adresse: Vodroffsvej 13, 1., 1900 Kh. V.,
tlf. (01) 31 36 99. Postgirokonto 676. Stiftet
6. juli 1898. — Medlemstal 3.900.

Foreningen er Dansk Postforbunds afdeling
indenfor det københavnske postområde og
har til formål at søge de opgaver løst,
som findes udtrykt i forbundets love, hvis
bestemmelser foreningen såvel som dens
enkelte medlemmer er underkastet.

Foreningens bestyrelse:

Overpostbud Poul Frederiksen (formand), Finsensvej 44 D, 2000 Kh. F, tlf. (0132) Fasan 70 91.

Overpakkemester Martin Nielsen (næstformand), Vestergårdsvej 85, 2600 Glostrup, tlf. (01) 96 61 52.

Overpostbud Gunnar Mortensen (sekretær), Kærnestykket 41 A, 2730 Herlev, tlf. (01) 94 73 66.

Postvagtmeester K. V. Petersen (kasserer), Kantorparken 7, 2400 Kh. NV, tlf. (01 79) Søborg 50 67 y.

Postvagtmeester V. Laybourn, Hovedgaden 135, 2730 Herlev, tlf. (01) 94 04 69.

Overpostbud K. Bach Hansen, Langelandsvej 7, 2000 Kh. F, tlf. (01 36) Gothåb 22 29.

Overpostbud Henning Jørgensen, Tyrolsgade 11, 4., 2300 Kh. S.

Endvidere har foreningen ved hvert post- og telegrafkontor (ved kt. med flere selvstændige afdelinger, ved hver af disse) en tillidsmand, som er binned mellem bestyrelsen og medlemmerne, og som repræsenterer foreningen i alle lokale spørgsmål.

Tillidsmændene udgør foreningens repræsentantskab, som er beslutningsdygtig imellem generalforsamlingerne.

Repræsentantskabet mødes 3 gange årligt. Formand, næstformand og sekretær udgør foreningens forretningsudvalg og er samtidig medlemmer af Dansk Postforbunds hovedbestyrelse.

Ordinær generalforsamling afholdes i sidste halvdel af april måned.

Årsregnskabet løber pr. kalenderår.

Legater: Se særligt afsnit i årbogen.

Provinspostbudforeningen.

(Afdeling under Dansk Postforbund).

Adresse: Sjøallé 30, 9000 Ålborg, tlf. (08) 12 88 13. Stiftet: 9. juni 1895. — Medlemstal 3800.

Foreningens bestyrelse:

Postvagtmeester Hans Christensen, Sjøallé 30, 9000 Ålborg, tlf. (08) 12 88 13 (formand).

Kontorpakkemester Axel E. Sørensen, 3000 Helsingør, tlf. (03) 21 35 79 (næstformand).

Kontorpakkemester H. O. Nielsen, 8000 Århus C, tlf. (06) 15 77 04 (kasserer).

Overpostbud Normann Andersen, 7500 Holstebro, tlf. (07) 42 13 44.

Overpostbud Svend Aage Nielsen, 6700 Esbjerg, tlf. (05) 12 72 47.

Foreningen er opdelt i 15 kredse, der hver har sin bestyrelse.

Kredsformændene danner et repræsentantskab, der indkaldes til møde mindst 1 gang hvert år. Delegeretmøde afholdes hvert 3. år, hvortil kredsene vælger delegerede, endvidere deltager kredsformændene, der er selvvalgte.

Ved hvert post- og telegrafkontor er der valgt og anmeldt en tillidsmand, der har til opgave at varetage medlemmernes interesser, herunder forhandle med kontoret om tjenestefordeling m. m.

Formænd:

1895—1906 overpostbud N. J. Petersen, Odense.

1906—1908 overpostbud H. P. Nielsen, Fredensborg.

1908—1926 postvagtmeester M. Jørgensen, Ålborg.

1926—1932 postbudformand C. M. Andersen, Ålborg.

1932—1956 postbudformand O. M. Ørum, Århus.

1956— postvagtmeester Hans Christensen, Ålborg.

Landpostbudenes Centralforening.

(Afdeling under Dansk Postforbund).

Adresse: 5863 Ferritslev Fyn, tlf. (09) 98 12 40, Stiftet 7. september 1902. Medlemstal ca. 2800.

Foreningens formål er at virke i overensstemmelse med forbundsloven.

Foreningens bestyrelse:

Landpostbud Chr. Rasmussen, 5863 Ferritslev Fyn, tlf. (09) 98 12 40 (formand).

Landpostbud K. Madsen, 4920, Søllested, tlf. 87 (næstformand).

Landpostbud M. Diederichsen, 6373 Jejsing, tlf. (047) 6 43 16 (kasserer).

Landpostbud Karl Christensen, Koldby, 7752 Snedsted, tlf. Koldby 55.

Landpostbud Karl H. Nielsen, 4400 Kalundborg, tlf. (03) 51 13 17.

Landpostbud Thomas Jessen, 6381 Kliplev, tlf. (046) 8 78 09.

Landpostbud Eli Knudsen, 4000 Roskilde, tlf. (03) 35 82 54.

Afdelingsbestyrelsen består således af 7 medlemmer.

Centralforeningen inddeles i 50 kredse, hvis størrelse bestemmes ved forhandling mellem kredsbestyrelsen og afdelingsbestyrelsen. Tillige vælges en tillidsmand for hvert postkontor. Denne har til opgave at varetage medlemmernes interesser ved forhandling i lokale spørgsmål ved postkontorerne.

Som medlem optages alle landpostbude samt aspiranter i ledig stilling.

Medlemsbidraget til afdelingens fastsattes af delegeretmødet og det opkræves sammen med forbundets kontingent.

Af det fastsatte kontingent erholder kredsen 24 kr. pr. medlem årlig.

Det årlige delegeretmøde afholdes hvert år i august måned.

Foreningens tidligere formænd:

1902—1912 landpostbud Johan Petersen, Lejre.

1912—1937 landpostbud Kr. Petersen, Lejre.

1937—1956 landpostbud N. Breddam, Viborg.

1956—1965 landpostbud L. Henriksen Græsted.

Æresmedlemmer:

pens. landpostbud L. Henriksen, Græsted.

Jernbanepostforeningen.

(Afdeling under Dansk Postforbund).

Adresse: Gl. Kalkbrænderivej 40, 2100 Kh. Ø. Postgirokonto 2086. Stiftet den 4. marts 1900. — Medlemstal 440.

Foreningens bestyrelse:

Overpakkemester Ejvind Rasmussen, Gl. Kalkbrænderivej 40, 2100 Kh. Ø (formand).

Overpakkemester Oscar Ebbesen, Egeskovvej 103, 7000 Fredericia (næstformand).

Overpakkemester P. E. Hansen, Blonds Alle, 35, 7000 Fredericia (kasserer).

Overpakkemester A. F. Hjort, Holbergsvej 22, 7000 Fredericia.

Overpakkemester H. L. Hjelmberg, Tagensvej 253, 2400 Kh. NV.

Som medlemmer optages tjenestemænd i 8., 10., 11., 14 og 17 lønramme, tjenestegørende ved jernbanepostkontorerne.

Formænd:

1900—1903 Th. Stephansen.

1903—1906 S. Hansen Skibby.

1906—1909 Ludvig Olsen.

1909—1910 Markvorsen.

1910—1912 Th. Madsen.

1912—1918 Hansen Skibby.

1918—1924 M. Elleby.

1924—1928 N. C. Nielsen.

1928—1938 F. Heidemann.

1938—1940 N. C. Nielsen.

1940—1943 Axel E. Jensen.

1943—1950 Aage Nielsen.

1950—1956 H. Nygaard.

1956—1962 C. V. Nielsen.

Teknikerforeningen.

(Afdeling under Dansk Postforbund).

Adresse: Trepkasgade 3, 1., 8000 Århus C. Stiftet 25. januar 1910. — Medlemstal 690.

Foreningens bestyrelse:

Mekaniker E. W. Julsgaard, Trepkasgade 3, 1., 8000 Århus C, tlf. (06) 12 24 20 (formand).

Overmekaniker W. Trytek, Rantzausgade 45, 2., 9000 Ålborg, tlf. (08) 13 26 66 (næstformand).

Mekaniker Ole A. Magnusen, Ved Voldgraven 4 A, 2610 Rødovre, tlf. (01) 91 34 27 (sekretær).

Overmonter Hans Larsen, P. og T.s materielgård, 4780 Stege.

Mekaniker B. Nybro, Lundedammen 96, 2650 Hvidovre, tlf. (01) 75 28 34.

Mekaniker Frode Nielsen, Løgumklostervej 28, 6200 Åbenrå, tlf. (046) 2 12 54.

Overmonter Kaj V. Nielsen, Winthersvej 9, 6510 Gram, tlf. (048) 2 19 35.

Mekaniker Chr. Thomsen, Agertoftevej 29, 8340 Malling (06-18011) 189.

Mekaniker Arne Sørensen, Skamlebæk radiostation, 4540 Fårevleje St., tlf. (034) 3 28 67.

Overmekaniker Harry Pedersen, Njalsgade 12, 2300 Kbh. S., tlf. (0125) 5894 v.

Afdelingskasserer: Overmekaniker A. V. Krogh Andersen, Vodroffsvej 13, 5., 1900 Kbh. V., tlf. (0138) Eva 32 96.

NB: Sidstnævnte er ikke medlem af teknikerforeningens bestyrelse.

Fællesrådet for danske Tjenestemands- og Funktionærorganisationer (FTF)

Adresse: Trommesalen 2, 3., 1614 København V, tlf. (01) 15 53 86. Stiftet den 15. januar 1952. — Medlemstal pr. 1. april 1969: ca. 190.000.

Formand: Overlærer N. C. Thomsen Nielsen, Danmarks Lærerforening.

Næstformand: Landasekretær Charles Olsen, Danske Bankfunktionærers Landsforening.

I foretningsudvalget iøvrigt:

Generalmajor H. C. Engell, Danske Statsembedsmænds Samråd.

Fru Kirsten Stallknecht, Dansk Sygeplejeråd.

Overlærer Stinus Nielsen, Danmarks Lærerforening.

Kontrollør Jens Christensen, Statstjenestemændenes Centralorganisation II.

Ekspeditionssekretær Robert Vildrik, Københavns Kommunalforening.

Ekspeditionssekretær H. Høyer-Jakobsen, Danske Forsikringsfunktionærers Landsforening.

Inspektør Vagn Wissing, Dansk Telefonforening.

Sekretariat:

Leder af sekretariatet, direktør, cand. jur. Marvin Madsen.

Sekretær Egon A. Rasmussen.

Overassistent I. Munch Petersen.

Assistent Jette Nielsen.

Udgiver medlemsbladet »Fællesrådets«, der udkommer 10 gange årligt. Oplag 8.200.

Redaktør, direktør, cand. oec. Henrik Munck.

Under FTF hører Funktionærernes og Tjenestemændenes Arbejdsløshedskasse (FTA) — se efterfølgende afsnit: »Øvrige foreninger«.

Ministerialforeningen

Adresse: Sekretæren: ekspeditionssekretær, cand. polit. fru R. Bager, Boligministeriet, 1216 København K.

Stiftet 15. januar 1906.

Medlemstal: 914.

Foreningens formål: At varetage de i centraladministrationen ansatte akademisk udnådede tjenestemænds og andre dermed ligestillede interesser og at fremme det kollegiale forhold mellem medlemmerne. Adgang til at blive medlem har kun de foran nævnte kategorier af statsansatte tjenestemænd.

Foreningens bestyrelse:

Formand: Kontorchef, cand. jur. Børge Andersen, Dep. for told- og forbrugsafgifter, H. C. Andersens Boulevard 4, 1553 København V.

Kasserer: Kontorchef, cand. jur. Keld Brixtofte, 1. revisionsdepartement, tlf. (01) 12 50 85.

Repræsentantskabet består af bestyrelsen tilligemed i alt 58 repræsentanter for de 21 sektioner, hvori foreningen er delt svarende til Centraladministrationens forskellige grene.

Generaldirektoratet for Post- og Telegrafvæsenet udgør 15. sektion, der tæller 11 medlemmer. Til repræsentantskabet er der herfra valgt følgende repræsentanter:

Ekspeditionssekretær, cand. jur. H. E. Nielsen og ekspeditionssekretær, cand. polit. V. E. Carstensen (suppleant).

Foreningens medlemsblad er »Samrådets« (ministeriernes månedsblad), der udsendes af Danske Statsembedsmænd Samråd og er fælles for de Samrådet tilsluttede organisationer, bladets redaktør er:

Fuldmægtig, cand. polit. Jørgen Møller, Direktoratet for Sygekassevæsenet, Holmens Kanal 7, 1060 København K. Tlf. (01) 15 22 95.

Ordentlig generalforsamling afholdes hvert år mellem 15. februar og 31. marts.

Statstjenestemændenes Centralorganisation I

(Funktionærklasserne)

Adresse: Knabrostræde 12, 2., 1210 København K. Tlf. (0154) Minerva 19 90.

Stiftet 26. november 1909. — Medlemstal ca. 46.000.

Formand, foretningsfører Børge Aaen, Storebjerg 33, 2670 Greve Strand. Tlf. (01) 90 09 87.

Næstformand, postvagtmester Aage Nielsen, Vodroffsvej 13, 1900 København V. Tlf. (01) 21 41 24.

Sekretær, S. B. Smith, Lilletoften 78, 2740 Skovlunde. Tlf. (01) 91 07 25.

Regnskabsfører, Politiasistent A. Dalsgaard, N. J. Fjords Alle 8, 1957 København V. Tlf. (01) 35 12 24.

Statstjenestemændenes Centralorganisation II

(Embedsklasserne)

Adresse: Trommesalen 2, 5., Vesterport, 1614 København V. Tlf. (01) 11 13 14. Postgirokonto 5 87 07.

Stiftet den 8. marts 1909. — Medlemstal 18.300.

Foretningsudvalg:

Kontrollør Jens Christensen, Strandby Allé 56, 2650 Hvidovre. Tlf. (01) 78 31 51 (formand).

Trafikkontrollør G. Kragballe, Jac. Appels Alle 63, 2770 Kastrup, Tlf. (01) 50 98 08 eller (01) 11 13 14 (næstformand).

Vicetoldinspektør Niels Kjærbo, Syvstjernehusene 21, 3500 Værløse. Tlf. (01) 48 02 40 eller (01) 12 04 95.

Orlogskaptajn Paul B. Nielsen, Røde Låge, 2670 Greve Strand. Tlf. (01) 90 17 67.

Kaptajn af specialgruppen A. C. Calundann, Hybenvej 57, 2600 Glostrup. Tlf. (01) 96 26 80.

Bogholder fru Jytte Steincke, Hostrups-Have 21, 1954 København V. Tlf. (01) 35 60 15.

Værkmester C. A. Mortensen, Prisholmvej 60, 2500 Valby, tlf. (0182) Valby 5698.

Endvidere i bestyrelsen:

For Jernbaneforeningen:

Trafikkontrollør O. H. Jensen, Østervang 47, 4000 Roskilde.

Maskinmester K. E. Rasmussen, (Skovgaard), Skovvej 2 C, 4220 Korsør.

Ingeniør V. Lindbo Larsen, Lindebugten 5, 2500 Valby.

Kontorassistent fru I. Rasmussen, Silkeborgvej 71, 7400 Herning.

Afdelingsingeniør P. L. Hee, Ibstrupvej 6, 2820 Gentofte.

Stationsforstander K. Haurum, Jernbanestationen, 8660 Skanderborg.

Overtrafikassistent K. K. Jensen, Kongeløddet 2, 1., 4970 Rodbyhavn.

For Dansk Post- og

Telegrafforening:

Kontrollør J. O. Olufsen, Tværvej 6, 2690 Karlslunde.

Postmester H. Mortensen, Tagensvej 195, 2400 København NV.

Overkontrollør E. J. Pedersen, Knud den Storesvej 39, 4000 Roskilde.

Overkontorassistent fru Ruth Jervild, Parkvej 12, 9000 Ålborg.

Overkontorassistent frk. A. M. Nielsen, Billesgade 37, 5000 Odense.

Overassistent H. Strunge, Vinkelhuse 27, 2770 Kastrup.

Overkontorassistent fru S. R. Hermansen, Lollandsvej 10, 4700 Næstved.

Overassistent B. Christensen, Ryttergårdsvej 44, 3., 3520 Farum.

For gruppen:

Overkontrollør G. Wilhelm, Bachersvej 129, 2300 København S.

Kontorleder Carl Skovgaard, Anker Heegårdsvej 5, 1572 København V.

Skovfoged S. B. Rasmussen, Alsted Skov, 4180 Sorø.

Maskinmester S. V. Poulsen, Ramundsvej 38, 2300 København S.

Bogholder E. Andersen, Københavns Byret, Nytorv, 1450 København K.

Fuldmægtig Knud Eiler Jensen, Lollandsvej 37, 3000 Århus C.

Auditorassistent E. Rønaa, Ved Stadsgraven 5, 2300 København S.

Forvalter Helge Ejby, Bülowsvej 27, 1870 København V.

Ekspeditionssekretær Sv. Kristensen, Kampmannsgade 4, 1604 København V.

For Den danske Toldtats

Forening:

Overtoldassistent F. Kistrup, Trommesalen 2, 3., 1614 København V.

Overkontorassistent fru E. Landsmann, Jægersborgvej 26, 2800 Lyngby.

Vicetoldinspektør I. Steen-Knudsen, Mosevangen 32, 3460 Birkerød.

For Specialgruppens Hoved-

organisation

(Hæren og Korpsene):

Kaptajn (S) B. P. Wellendorph, Svinget 5, 3450 Allerød.

Øvrige foreninger for P og T's personale.

Autoforsikringsklubben »P & T«.

Adresse: Valhøjs Allé 57, 1. th., 2610 Rødovre, tlf. (01) 70 99 78. Postgirokonto 15 39 95. Stiftet 26. august 1963. — Medlemstal: ca. 600.

Formålet er at varetage medlemmernes interesser over for Dansk Auto Gruppe-Forsikring A/S, hvor medlemmernes motor køretøjer vil være forsikret. Som medlem kan optages medlemmer af Dansk Post- og Telegrafforening samt disses ægtefæller.

Ved tegning af forsikring i Dansk Auto Gruppe-Forsikring A/S indbetales kr. 100 til klubben, der for dette beløb indkøber en aktiepost på samme beløb hos Dansk Auto-Gruppe-Forsikring A/S. Udgår et medlem af klubben, tilbagebetales de indskudte kr. 100 kontant eller efter bestyrelsens afgørelse ved udlevering af aktiebrev.

Bestyrelse:

Kontrollør S. E. Hansen, Valhøjs allé 57, 1. th., 2610 Rødovre, tlf. (01) 70 99 78 (formand).

Overkontrollør H. K. Svane Nielsen, Hårbyvej 12, 2740 Skovlunde, tlf. (01) 94 77 16 (kasserer).

Overkontrollør P. E. B. Laursen, Rådmand Steins allé 21, st. th., 2000 Kh. F., tlf. (01) 74 33 51.

Begravelseskassen af 26. maj 1893.

Adresse: Oldermandsvej 39, 1., 2400 Kh. NV. Stiftet 26. maj 1893. — Medlemstal: 220 mænd og 239 kvinder.

Begravelseskassens formål: at yde medlemmer og deres enker begravelseshjælp, 400 kr. for manden og 350 kr. for hustruen samt at yde medlemmer lån på indtil 400 kr. mod en rente af ca. 5 % p. a.

Bestyrelsen:

Postbudformand B. K. Jakobsen, Oldermandsvej 39, 1., 2400 Kh. NV, tlf. (01 93) Ægir 33 16 x (formand).

Postbudformand S. E. Larsen, Folehaven 23, 2500 Valby, tlf. 30 68 93 (næstformand).

Postbudformand H. von Beckmann, Dalstrøget 139, Søborg, tlf. (0179) Søborg 44 72 v (kasserer).

Overpakkemester M. Bredgaard, Vinkelhuse 7, 1., 2770 Kastrup, tlf. 51 35 20.

Overpakkemester H. H. Hansen, Postparken 3, 2770 Kastrup, tlf. 50 73 50.

Kontingentet for aktive medlemmer: 1,25 kr. pr. md.

Som medlemmer optages alle tjenestemænd, der står i jernbanepostforeningen.

Formænd:

1893—1905 Postpakkemester S. Hansen (stifter).
1905—1911 Postpakkemester Bruselius.
1911—1940 Pakkemesterformand E. Nielsen.
1940—1946 Postvagtmester J. Olsen.
1946—1964 Pakkemesterformand M. Bonnicksen.

Civiletaternes sommerhuse A/S.

(Se Kobæk Strand A/S).

Dansk Postforbunds Landsoplysningsudvalg.

Adresse: Vodroffsvej 13, 3., 1900 Kh. V, tlf. (01) 21 41 24.

Postbudformand Aage Andersen, Ndr. Ringvej 102, 2600 Glostrup (formand).

Kontorpakkemester A. E. Sørensen, Gylfavej 19, 1. tv., 3000 Helsingør.

Landpostbud M. Diederichsen, 6373 Jesjising.

Overmontør H. Larsen, 4780 Stege.

Overpakkemester O. Ebbesen, Egeskovvej 103, 7000 Fredericia.

Overpostbud P. F. Frederiksen, Finsensvej 44 D, 2000 Kh. F.

D. P. F. Oplysningsudvalget i København.

(Under Dansk Postforbund).

Adresse: Langelandsvej 7, 1., 2000 Kh. F., tlf. (01 36) Gothåb 2229. Postgirokonto 3 06 61. Afdelingen er stiftet 1962. — Medlemstal: 3900.

Oplysningsudvalget i København omfatter samtlige kategorier af post- og telegrafpersonalet i Dansk Postforbund indenfor det københavnske postområde.

Foreningen er en direkte afløser for Københavns Fællesafdeling som blev stiftet 1933.

Foreningens formål er at bistå hovedbestyrelsen i forbundets oplysningsarbejde blandt medlemmerne i de forskellige afdelinger indenfor oplysningsudvalgets område med kurser, studiekredse, foredrag, møder o.l., for derved at styrke det kollegiale forhold og fremme det personlige bekendtskab blandt medlemmerne.

Der sker ingen særlig indmeldelse. Medlemskort giver adgang, hvor ingen særlig entré forlanges.

Oplysningsudvalget ansøger landsoplysningsudvalget under Dansk Postforbund om økonomisk tilskud til sit oplysningsarbejde, ligesom det står til ansvar for samme.

Pensionerede medlemmer, der ved deres afgang fra post- og telegrafvæsenet stod som medlem, bevarer deres medlemsret i oplysningsudvalget.

Bestyrelsen er sammensat som følger: Københavns Postbudeforening 4, Landpostbudenenes Centralforening 1, Teknikerforeningen 1 og Jernbanepostforeningen 1 repræsentant og er udpeget af de respektive afdelinger.

Bestyrelsen konstituerer sig selv.

Regnskabsåret er 1. juli-30. juni. Regnskabet revideres af Københavns Postbudefor-
enings revisorer, hvorefter det indsendes til landsoplysningsudvalget og forbundet.

Bestyrelsen:

Overpostbud Keld Bach Hansen, Langelandsvej 7, 1., 2000 Kh. F., tlf. (01 36) Gothåb 22 29 (formand).

Overpakkemester Martin Nielsen, Vester-gårdsvej 85, 2., 2600 Glostrup, tlf. (01) 96 61 52 (næstformand og sekretær).

Overpostbud Preben Poulsen, Valhøjs Allé 59, 2., 2610 Rødovre, tlf. (01) 70 78 48. (kasserer).

Mekaniker Børge Nybroe, Lundedammen 96. 2650 Hvidovre.

Overpakkemester Ejvind Rasmussen, Gl. Kalkbrænderivej 40, 2100 Kh. Ø, tlf. (01 92) Øbro 42 04.

Postvagtmester K. V. Petersen, Kantorparken 7, 1., 2400 Kh. NV, tlf. (01 79) Søborg 50 67 y.

Landpostbud Børge Enevoldsen, Sønder-vangsvej 70, 2600 Glostrup, tlf. (01) 96 89 80.

Dansk telegrafforenings begravelseskasse.

Adresse: Ågade 124, 4., 2200 Kh. N. Postgirokonto 27 06. Stiftet 1. september 1905. — Medlemstal pr. 1. juli 1969: 469.

Kassens formål: At yde medlemmerne begravelseshjælp.

Kassens bestyrelse:

Kontrollør G. M. Nielsen, Finsensvej 43 B, 2000 Kh. F, tlf. (01 36) Go 178 x (formand).

Kontrollør K. V. Linde Christensen Kong Georgsvej 68, 2000 Kh. F., tlf. (01) 10 21 61 (sekretær).

Overkontrollør E. E. Pedersen, Oxfordallé 28, 2300 Kh. S.

Overkontrollør E. S. A. Andersen, Bredager 13, Brøndbyvester, 2600 Glostrup.

Telegrafkasserer S. A. Nielsen, Rosenørnsallé 50, 1970 Kh. V.

Overkontrollør A. B. Winther, Ågade 124, 4., 2200 Kh. N, tlf. (01) 34 32 09 (kasserer og forretningsfører).

Som medlem optages enhver, der er berettiget til optagelse i »Dansk Post- og Telegrafforening«, og disses hustruer, når han (hun) ved indmeldelsen endnu ikke er fyldt 60 år. Den pågældende må udfylde en helbredsattest, på grundlag af hvilken afgørelsen om optagelse træffes. Der kan tegnes begravelseshjælp på 300 og 500 kr., og præmien beregnes efter livs-forsikringsprincippet. For tiden udbetales ved dødsfald foruden begravelseshjælp en bonus på 110 % af denne.

Generalforsamling afholdes hvert år.

Ved afslutningen af status for 1968 ejede kassen en nettoformue af 402.988 kr. Udgifterne for året 1968 androg 28.377 kr.

Enkekassen af 2. februar 1886.

Adresse: Enkekassen hovedtelegrafkontoret Kobmagergade, 1152 Kbh. K. (c/o kontrol-lør Mogens Christiansen). Stiftet 2. februar 1886. Medlemstal 208 heraf 73 ekstraordinære medlemmer.

Enkekassen har til formål at understøtte dens ordinære medlemmers enker og lindre øjeblikkelig nød fremkaldt ved et medlems død. Foreningen yder medlemmerne lån af foreningens midler på indtil 600 kr.

Bestyrelse:

Kontrollør Fl. Steenberg, Kh. (formand) (03) 23 24 48.

Kontrollør Mogens Christiansen, Kh. Htg. (kasserer).

Kontrollør H. B. Sørensen, Kh. Htg.

Kontrollør Svend Jensen, Kh. Htg. og

Kontrollør J. Borns, Kh. postgirokontolet.

Som ordinært medlem optages enhver mandlig post- og telegraf-tjenestemand under 45 år, der er berettiget til optagelse i Dansk Post- og Telegrafforening, endvidere mandlige elever og medhjælpere samt mandlige kontorassistenter.

Som ekstraordinære medlemmer kan optages mandlige tjenestemænd fra det fyldte 45. år af samme tjenestemandskategorier som nævnt ovenfor, endvidere enhver kvinde, der er berettiget til optagelse i Dansk Post- og Telegrafforening.

Kontingentet er: Gifte ordinære 24 kr. årlig, ugifte ordinære 6 kr. årlig og ekstraordinære mindst 3 kr. årlig.

Ordinære medlemmer er pligtige til at betale kontingent fra det fyldte 22. år. Eventuelt efterkontingent kan indbetales over indtil 5 år. Ethvert medlem bliver kontingentfri ved det fyldte 70. år.

Foreningens formue udgør 141.302 kr.

I understøttelser og årsrenter har Enkekassen indtil 31/12-68 udbetalt 544.555 kr. Enkerne efter ordinære medlemmer får uden ansøgning hvert år en understøttelse (årsrente), hvis størrelse delvis er afhængig af mandens medlemskab som gift ordinært medlem.

Under ganske særlige forhold kan bestyrelsen yde enker og andre nære efterladte såvel efter ordinære som efter ekstraordinære medlemmer en understøttelse på indtil 100 kr.

Legater.

Enkekassen bestyrer 2 legater, oplysninger findes under »Legater«.

Formænd:

1886—1905 telegrafbestyrer C. I. E. Mulvad (død).

1905—1921 overtelegrafbestyrer O. H. Henriksen (død).

1921—1945 kontorchef M. J. C. Gredsted (død).

1945—1956 overkontrollør K. H. Sørensen.

1956—1961 overkontrollør A. Lindgreen.

1961—1968 telegrafkasserer S. A. J. P. Nielsen.

1968— kontrollør Fl. Steenberg.

Etatsorkestreret.

Protoktor: Hans Majestæt Kongen. Godkendt af Erhvervenes Indsamlingskontrol.

Adresse: Carl Johansgade 2, 4., 2100 Kh. Ø, tlf. (01 76) TR 38 41. Stiftet 24. marts 1922. — Medlemstal: aktive 40, passive 200. Kontingent: aktive 8 kr. mdl. i sæsonen, passive 15 kr. årlig.

Orkestrets opgave er ved afholdelse af prøver og koncerter at vække og vedligeholde interessen for den gode musik inden for etaterne.

Prøver afholdes 1 gang ugentlig i tiden sept.—marts. Koncerter afholdes normalt i november og marts.

Dirigent: Komponisten Henning Wellejus.

Bestyrelsen:

Direktør C. V. Struve (formand), (adresse og tlf. se ovenfor).

Trafikassistent Allan Rasmussen.

Prokurist Knud Weile (kasserer).

Telegrafmester K. G. Nielsen.

Mekaniker John Mundt-Petersen.

Postkontrollør H. Bolving.

Tidligere dirigenter:

Telegrafbest. E. Hauerslev.

Organist A. Strandqvist.

Musikdir. S. Wilhelmssen.

Musikdir. Vilh. Christensen.

Kapelm. Ove Peters.

Tidligere formænd:

Telegrafbestyrer Svend Jørgensen.

Postmester V. Gottlieb.

Overpostkontrollør H. Holst-Christensen.

Kontrollør H. S. Eriksen.

Æresmedlemmer:

Toldkasserer Jul. Jørgensen.

Overpostkontrollør H. Holst-Christensen.

Etatsorkestrets Studiefond.

Adresse: Carl Johansgade 2, 4., 2100 Kh. Ø. Stiftet 1945. Kapital: 4000 kr.

Fondens formål er:

- 1) at yde etatsorkestrets medlemmer — fortrinvis yngre og lavtlønnede — rentefri lån til anskaffelse af instrumenter.
- 2) at yde tilskud — normalt halvdelen — til disse medlemmers undervisning, særlig på blæseinstrumenter, evt. også til strygeres videreuddannelse,
- 3) at oprette et nodearkiv af øvelsesmusik for enkelte instrumenter til gratis udlån
 - a) til orkestrets aktive medlemmer,
 - b) til orkestrets passive medlemmer,
 - c) til personalet indenfor civiletaterne og
 - d) til andre amatørorkestre.

Nodearkivet omfatter f.t. ca. 250 nr.

Bestyrelse:

Direktør C. V. Struve (formand), adresse se ovenfor.

Telegrafmester K. G. Nielsen.

Prokurist Knud Weile (kasserer).

Forbrugsforeningen for embeds- og bestillingsmænd samt læger.

Adresse: Knabrostræde 12, 1., 1210 Kh. K, tlf. (01 54) Minerva 88 22. (Kontortid 9-15, tirsdag tillige 16-18, lørdag lukket).

Bestyrelse:

Direktør for Postgirokontolet C. V. Struve (formand).

Forbundsformand E. Greve Petersen (næstformand).

Overlærer Poul Andersen (sekretær).

Organist Paul Nicolet.

Kontorchef Erik Svendsen.

Ekspeditionssekretær Robert Vildrik.

Forbundsformand H. Andersen.

Repræsentantskabets formand:

Pastor J. F. Käschner.

Foreningen for post- og telegrafvæsenets embeds- og bestillingsmænd af 22. februar 1872.

Adresse: Postkontoret, 5700 Svendborg. Postgirokonto 1872. Stiftet: 22. februar 1872. — Medlemstal 908.

Foreningens formål:

1. At yde sine medlemmer lån.

2. At understøtte medlemmers enker og under særlige forhold andre efterladte.

Foreningens bestyrelse:

Postmester N. E. Nielsen, Valby Langgade 30 A 1. tv., 2500 Valby, tlf. (01) 82, Valby 6760 (formand).

Overkontrollør E. E. Pedersen, Oxford Allé 28, 2300 Kh. S, tlf. (01) 58 03 70 (næstformand).

Postmester S. A. Larsen, postkontoret, 5700 Svendborg, tlf. (09) 21 52 07 (kasserer).

Overassistent fru E. Becker, Sdr. Boulevard 108, 1720 Kh. V, tlf. (01) 83, Vester 137 v.

Kontrollør G. M. Nielsen, Finsensvej 43 B, 2000 Kh. F, tlf. (01) 36, Gothåb 178 x.

Postmester H. Lyng, 3450 Allerød.

Postmester K. M. Ulrichsen, 2770 Kastrup. Ordinær generalforsamling afholdes hvert år inden 15. maj efter bekendtgørelse med en månedes varsel i »Dansk post- og telegraf-tidende«.

I 1968 er der ydet lån til beløb 98.240 kr., samt uddelt understøttelser til beløb 15.400 kr. Endvidere er der i foreningens bygning indrettet 4 friboliger til enker efter medlemmer.

Foreningens formue pr. 31. december 1968: Lånefond: Tilgodehavende på udlån kr. 62.000.

Andre beholdninger kr. 44.000.

Understøttelsesfondet: Foreningens bygning, Mariendalsvej 38—40 kr. 305.000.

Obligationsbeholdning kr. 178.000.

Andre beholdninger kr. 10.000.

Samlet formue kr. 600.000.

Foreningen bestyrer »Forhenværende Postmester i Lyngby Jacob Ferdinand Wrads-Larsens Legat«: se Legater.

Som medlemmer optages tjenestemænd i post- og telegrafvæsenet, der kan være medlemmer af DPTF samt medhjælpere og elever. Kontingent 10 kr. årlig.

Formænd:

1872—1895 kontorchef, justitsråd C. F. Bruun.

1895—1900 postinspektør C. C. Lund.

1900—1908 postkontrollør N. P. Hansen.

1908—1910 overtelegrafist F. O. Andersen.

1910—1930 postmester Chr. Andersen.
1930—1949 telegrafbestyrer L. P. Jensen.
1949 overkontrollør K. H. Sørensen.
1950—1965 postmester K. Arvig.
1965 postmester N. E. Nielsen.

Æresmedlemmer:

idligere udnævnt:

1.3. 1874: generaldevisor, kammerherre
Iorrad.

2.2 1922: telegrafbestyrer F. O. Ander-
sen og postmester E. Holbøll.

965: postmester K. Arvig.

Foreningen »Jylland«, Fredericia.

Adresse: Jernbanepostkontor 2, 7000 Fre-
dericia, postgirokonto 92 91. Stiftet den
6. febr. 1910.

Foreningen har til formål at modtage må-
edlige indskud til opsparing og forrenting
samt at yde medlemmerne lån.

Tjenestemænd, der er medlem af Dansk
Post- og Telegrafforening, og som er
jæstgørende ved overpostinspektøren i 2.
distrikt, Fredericia postkontor og jern-
banepostkontor 2, kan optages som med-
lemmer.

Bestyrelsen består af følgende:

Overkontrollør K. M. Nielsen, jernbane-
postkontor 2, 7000 Fredericia (formand).
Postmester Hugo Møller, 7000 Fredericia
(næstformand).

Kontrollør A. J. Andersen, jernbanepost-
kontor 2, 7000 Fredericia (sekretær og
kasserer).

Fredericia Telegrafpersonales

Laaneforening.

Adresse: 7000 Fredericia, postgirokonto:
58 38.

Stiftet den 1. april 1878. Medlemstal: 50.
Foreningens formål er ved månedlige ind-
betalinger at sætte dens medlemmer i
tand til at opspare en kapital, samt yde
lån på gunstige afbetalingsvilkår.
Iom medlem optages enhver på Fredericia
Telegrafkontor tjenstgørende. Ved even-
uel forflyttelse kan de pågældende ved-
rive at være medlem.

Foreningens bestyrelse:

Overassistent S. E. Bloch, Fredericia T.
Formand).

Overkasserer P. Fammé, Fredericia T.
Kasserer).

Telegrafbestyrer M. J. Jochumsen, Frede-
ricia T. (Næstformand).

Telegrafmester H. E. Knudsen, Fredericia
T. (Sekretær).

Postkass. R. Skovgaard, Fredericia T.

Funktionærernes og Tjenestemæn- denes Arbejdsløshedskasse (FTA) under FTF).

Adresse: Trommesalen 2, 3., 1614 Køben-
havn V, tlf. (01) 15 14 41. Stiftet den 8.

marts 1961, statsanerkendt 1. oktober 1963.

Formand: FTF's formand, overlærer N.
C. Thomsen Nielsen.

I foreningsudvalget i øvrigt:

Fuldmægtig Aage Nielsen, Danske For-
sikringsfunktionærers Landsforening.

Sekretær Helge Hansen, Forsvarets civil-
etat.

Foreningsfører: Postmester U. Høj Jør-
gensen.

Hovedtelegrafstationens

Sommerhuse.

(Julespareforeningen af 1912).

Adresse: Hovedtelegrafstationen, 1150 Kø-
benhavn K.

Foreningens formål er at forvalte en op-
sparing for medlemmerne og at arbejde
for tilvejebringelse og vedligeholdelse af
huse, der en egnede til rekreationsophold
for medlemmerne.

Medlemmer:

1. Som medlemmer kan optages tjeneste-
mænd af kontorpersonalet i post- og
telegrafvæsenet samt ekstramedhjælpere,
som forretter fast tjeneste på hoved-
telegrafkontoret, rigstelefonkontoret eller
regnskabskontoret.

2. Tjenestemænd, som er blevet medlem
efter 1. april 1949, og som forflyttes
fra de ovennævnte kontorer til kontor
i post- og telegraftjenesten i Stor-
københavn bevarer deres medlemsret.
Medlemmer, som har været medlem i
mindst 8 år og som forflyttes bevarer
altd deres medlemsret.

3. Tjenestemænd, der udtræder af etaten
med pension, og som har været med-
lem i mindst 8 år, forbliver som med-
lem.

Kontingentet er 3 kr. pr. måned. Med-
lemmer, der er pensionerede, betaler dog
kun halvt kontingent.

Medlemstal: 280.

Antal huse: 7.

Bestyrelsen:

Kontrollør H. B. Sørensen, (formand).

Kontrollør Hjalmar K. Rasmussen.

Overkontrollør A. B. Winther.

Telegrafinspektør E. S. A. Andersen.

Kontorassistent frk. U. S. Andresen.

Overkontorassistent fru E. C. Holm.

International POST

Correspondence Club.

Adresse: Nørrebrogade 156, 2200 Køben-
havn N.

Hvis det har Deres interesse at have en
udenlandsk post, telegraf eller telefon-
kollega som brevvæn, så bedes De hen-
vende Dem til:

International POST Correspondence Club
Denne internationale P. T. T. Correspondence
Club, som nu har medlemmer i
43 lande, er en sammenslutning af Post-
Telegraf- og Telefonpersonale, der har til
hensigt at formidle en venskabelig kontakt
mellem kolleger af alle kategorier såvel
mænd som kvinder i alle lande.

Brevklubben konkurrerer ikke med nogen
faglig organisation, politiske eller religiøse
foreninger. I. P. C. C. er startet på
det idealistiske grundlag, at vi P. T. T.
folk i alle lande gennem venskabelig brev-
veksling giver vort beskedne bidrag til
den gode internationale forståelse.

Medlemskabet er gratis; d.v.s. der betales
intet medlemskontingent. Man henvender
sig til klubbens ovennævnte adresse og
medsender 4 stk. internationale svarkup-
oner, som kan købes på alle postkontorer,
og samtidig giver man følgende oplys-
ninger:

1. Navn og adresse (fornavn og efternavn)
samt tjenestestilling.
2. Fødselsdato og -år.
3. Hvilket sprog, der kan benyttes f.eks.:
skandinavisk, engelsk, fransk, tysk o.s.v.
4. Hobby, f.eks.: frimærker, sport, musik,
kunst, foto, rejser o.s.v.

Jernbanepostekspeditor- foreningen.

Adresse: 8340 Rødkærbo.

Som medlemmer kan optages jernbane-
postekspeditører ved stats- og privatbaner-
ne.

Foreningens bestyrelse:

Postekspeditor N. C. Dam, 8340 Rødkær-
bo (formand).

Postekspeditor J. Løkkegaard, 4652 Hår-
lev (næstformand).

Postekspeditor E. Stidsen, 8340 Malling
(kasserer).

Postekspeditor K. F. Jensen, 4623 Lille-
Skensved (redaktør).

Postekspeditor E. Andersen, 4874 Gedser.

Medlemsblad »Jernbanepostekspeditøren«,
redaktør K. F. Jensen, 4623 Lille Skens-
ved.

Julemærkekomiteen.

Adresse: Frederiksholms Kanal 16, 1220
København K. Tlf.: (01 28) Byen 37 45.

Forretningsudvalget:

Amtmand V. Wedell-Wedellsborg (for-
mand), 4180 Sorø.

Landsretssagfører I. C. Bang (kasserer),
Skt. Annæ Plads 11, 1250 København K.
Fru Maja Christiansen (næstformand),
Frederiksbergallé 66, 1820 København V.

Arkitekt m.a.a. F. Grut, Stockholmsgade
55, 2100 København Ø.

Civilingeniør P. Kornerup, Springbanen
97, 2820 Gentofte.

Formanden for Dansk Postforbund, post-
vagtmaster Aage Nielsen, Vodroffsvej 13,
1900 København V.

Malermester Sv. E. Ruff, Hoffmeyersvej
24, 2000 København F.

Direktør C. V. Struve, Carl Johansgade 2,
4., 2100 København Ø.

Overlæge, dr.med. Erik Thamdrup, Al-
mevej 8, 3400 Hillerød.

Komiteen:

Afdelingschef cand. jur. B. M. Andersen,
Generaldirektoratet for post- og telegraf-
væsenet, 1530 København V.

Formanden for Dansk Post- og Telegraf-forening, postkontrollør J. Christensen, Trommesalen 2, 5., 1614 København V.

Overlærer, fru Disa Christjansen, Glænegade 26, 2100 København Ø.

Overpostbud Poul Frederiksen, Finsensvej 44 D, 2000 København F.

Skolefondskasserer Niels Gotthardsen, Høgsbro, 6772 Hvidding St.

Postkontrollør S. E. Hansen, Valhøjs Alle 57, 1., 2610 Rødovre.

Cand.mag. fru Else Jacobsen, Slotsgade 4, 5000 Odense.

Sociallæge Helge Kjems, Valdemarsgade 18, 8000 Århus.

Afdelingschef, cand.jur. Arne Krøg, Ibstrupvej 9, 2820 Gentofte.

Generaldirektør Gunnar Pedersen, Generaldirektoratet for post- og telegrafvæsenet, 1530 København V.

Landpostbud Chr. Rasmussen, 5863 Ferritslev Fyn.

Postmester O. C. F. Westphal, Postkontoret, 8000 Århus C.

Komiteens sekretær:

Bogholderichef Mads Møller, Hviddingvej 28, 2610 Rødovre, tlf. (01) 41 13 28, kontor: (01) 14 44 70.

Julemærkekontoret:

Kontorfuldmægtig frk. K. Overgaard, Drejogade 6, 2., 2100 København Ø, tlf. (01 68) Ryvang 899 v.

Kontorassistent fru E. Windinge, Ordrupvej 12, 2920 Ch., tlf. (01 66) Ordrup 96 41.

Visitorer:

Overlæge, dr. med. O. Steinicke, Central- sygehuset, børneafd., 4700 Næstved, tlf. (03) 72 14 01.

JULEMÆRKEHJEMMENE

Julemærkehjemmet Mørkov.
4440 Mørkov, tlf. Mørkov (03) 47 50 48.
Forstanderinde fru Winnie Schrøder.

Julemærkehjemmet Holbøll's Minde.
5700 Svendborg. Tlf. Svendborg (09) 21 08 16.
Forstanderinde fru Herta Lützen.

Julemærkehjemmet Lindersvold.
Orup, 4640 Fakse. Tlf. Orup (03718) 100.
Forstanderpar Karen og Poul Billgren.

Julemærkehjemmet Fjordmark.
6350 Kollund Sønderjylland. Tlf. Kollund (046) 7 87 27.
Forstanderinde frk. Inga Handberg.

Julemærkehjemmet Hobro.
9500 Hobro. Tlf. Hobro (08) 52 19 33.
Forstanderpar Karen og Frits Neergaard-Petersen.

Julemærkehjemmet Kildemose.
3310 Ølsted. Tlf. Ølsted (03335) 135.
Forstanderinde frk. Johanne Larsen.

Julemærkehjemmet Skælskør.
4230 Skælskør. Tlf. Skælskør (03) 59 49 67.
Forstanderpar Inge og Mogens T. Krogh.

Købæk Strand A/S.

(Tidl.: Civiletaternes sommerhuse A/S).

Adresse: Købæk Strand, 4230 Skælskør, tlf. (03) 59 45 15.

I foråret 1913 opførtes der på 6 tdr. land ved Købæk Strand pr. Skælskør, på initiativ af overpostspektør Jacob Andersen, Århus, 10 villaer og en restaurationsbygning; disse var beregnet til at kunne rumme ca. 60 gæster. Grund, bygninger og inventar kostede ca. 40.000 kr.

Efter udbud aktietegning blev sommerhusene ved et møde, der afholdtes den 29. marts 1914, overtaget af et aktieselskab med en aktiekapital på kr. 21.250,00 fordelt på 850 aktier à kr. 25,00.

Senere er sommerhusene udvidet med 3 store bygninger indeholdende 21 dobbelt- og 17 enkeltværelser, det sidste, der er bygget, er 10 rækkehuse (Vesterled).

I august 1963 påbegyndtes den gennem de seneste år planlagte ombygning tagende sigte på modernisering af Vesterled samt opførelse af følgende nye bygninger:

Direktørbolig, hovedbygning, to værelsesbygninger, ialt 67 værelser med 135 senge, alle værelser opvarmede — og alle med bad og toilet. Hovedbygningen er tillige indrettet og udstyret med de til kursus- og kongresvirksomhed nødvendige faciliteter.

For at give plads til disse bygninger er følgende ældre bygninger nedrevet: Villaerne Fanny Henriette, Johanne, Emma, Carli og Maren Stine samt hovedbygningen, Nystuen og Annekset.

Medens *A/S Civiletaternes Sommerhuse* er trådt i likvidation er et nyt selskab bestående af organisationer tilsluttet FTF under dannelse, det nye selskabs navn bliver *A/S Købæk Strand*.

Selskabets bestyrelse:

Kontrollør Jens Christensen, Trommesalen 2, 5., 1614 Kh. V. (formand).

Postmester F. R. Kristensen, 7100 Vejle.

Postmester A. Dræbel, Sønderholmsvej 8, 6030 Brøndrupdam.

Kontrollør E. K. Knudsen, Langås 17, 2890 Harreskov.

Kontorchef E. Svendsen, Bøllelosevej 41, 2942 Skodsborg.

Overbanemester Jens Lund, Lindevej 18 A, 8000 Århus C.

Vicetoldinspektør Niels Kjærbo, Syvstjernehusene 21, 3500 Værløse.

Forretningsfører:

Direktør E. C. Rasmussen, Købæk Strand, 4230 Skælskør, tlf. (03) 59 45 15.

Kristelig Post- og Telegrafforening.

Adresse: Overpostbud Helge Møller, Kirksvej 6, 6950 Ringkøbing.

Foreningens fælleskasse: Postgirokonto 1 12 53, kassereren, 7000 Fredericia.

Missionsopgaven i Indien: Postgirokonto 2 61 03, kassereren, 7400 Herning.

Kristelig Postforening stiftedes 1921.

Kristelig Telegrafforening stiftedes 1918.

Disse foreninger sammensluttedes i 1927 under navnet »Kristelig Post- og Telegrafforening«.

Foreningens arbejde ledes af et landsudvalg på 10 medlemmer.

Overpostbud Helge Møller, 6950 Ringkøbing.

Postvagtmester S. Olesen, 8000 Århus C (Næstformand og redaktør).

Overpakkemester L. A. Nielsen, 7400 Herning. (Kasserer og sekretær for missionsopgaven).

Overpostbud K. Haugaard Nielsen, 8272 Højbjerg. (Foreningsbladets ekspedition).

Postvagtmester P. S. Andresen, 7000 Fredericia. (Kasserer for fælleskassen).

Kontrollør S. A. Brosbøl, 7500 Holstebro

Postmester A. J. Kristiansen, postkontoret, 2650 Hvidovre, tlf. (01) 78 33 69.

Overkontorassistent frk. Mary Olesen 9900 Frederikshavn.

Landpostbud P. Andreasen, Lindved, 7100 Vejle.

Overpakkemester A. Vang, 7000 Fredericia

Foreningen har oprettet kredse i enkelte større byer, ligesom der hvert år arrangeres et årsmøde. Alle, der har lyst til at deltage i foreningens arrangementer betragtes som medlemmer. Som følge deraf opkræves der intet kontingent, men foreningens udgifter dækkes af frivillige bidrag. Til missionsopgaven er der tegnet bidrag blandt foreningens medlemmer. Missionsopgaven optoges på foreningens program i 1933 under Det danske Missions selskab i Hellerup, først med en opgave Kina, men efter Kinas isolering støtte man missionær frk. Kæthe Andersen i Øst Jylland i Indien. (Sprogarbejde og under visning).

Foreningen udgiver et medlemsblad: »Kristelig Post- og Telegrafforenings Blad« der udkommer 7 gange årlig i et oplæg på 11-1200 ekpl. Abonnement kan ikke tegnes, og der er ingen abonnementspris, men enhver i etaten kan ved henvisning til bladets ekspedition, overpostbud K. C. Haugaard Nielsen, Saralyst Allé 19, 8270 Højbjerg, eller formanden få det tilsendt.

Foreningens formænd:

1921—1931 Ass. senere overass. A. E. A. Jørgensen, Nyborg (postmester i Hjalteerup, død 1938).

1931—1943 Postmester V. Worsøe-Andersen, Viborg (død 1943).

1943—1956 Telegrafbestyrer K. M. Schmidt Århus (nu Lyngby).

1956—1966 Postmester S. C. P. Nielsen Vanløse (nu Kh. Ø).

1966—1968 Postmester A. Kjær-Pedersen Hellerup.

1968— Overpostbud Helge Møller Ringkøbing.

Københavns Postbudes Enke- og Begravelseskasse.

Adresse: Købmagergades Postkontor, 100 København K. Tlf. (01) 12 09 03, loka 370. Postgirokonto 2 75 41.

Stiftet 28. januar 1818 under navnet »Københavns Postbudes Sparkekasse«. I 188 forandredes navnet til »Københavns Postbudes Enke- og begravelseskasse«.

Enke- og begravelseskassen har postmesteren ved Købmagergades Postkontor som forretningsførende og overpostmestere som tilsynshavende. Antallet af medlemmer ved stiftelsens var 26: samtlige postbude i København. Tilgangen af medlemmer ophørte 1889, da der var 301. Ial har der været indtegnet 429 medlemmer

Kassens formue androg pr. august 1969 ca. 180.000 kr.

Ved hvert medlems eller et medlems Enkes død udbetaler kassen 100 kr. i begravelseshjælp, og hvert medlems enke oppebærer 80 kr. årlig i huslejhjælp.

Når udbetalingen af begravelseshjælp og huslejhjælp ophører, skal der af den resterende formue oprettes et understøttelseslegat, som skal bære kassens stifters navn og som skal have det formål, som var det oprindelige, nemlig at yde københavnske postbude hjælp i trængende øjeblikke.

Det er fastsat, at det understøttelsesfond, som til sin tid opdettes, skal bestyres af Københavns overpostmester og 4 repræsentanter for postbudpersonalet.

Foreningens stifter og første bestyrer var postforvalter, justitsråd Elias Johannes Svane von Støcken, som bestyrede kassen til sin død i 1827.

Derefter har kassen været bestyret af:

1827—1828 Postkontrollør A. P. Tillge.
1829—1840 Postforvalter J. F. Dall.
1840—1850 Postforvalter A. P. Tillge.
1850—1857 Overpostkontrollør J. B. Worre
1857—1863 Postkontrollør P. J. V. Finsen.
1863—1888 Overpostkontrollør C. G. S. Petersen.
1888—1906 Overpostkontrollør J. W. March.
1906—1924 Overpostkontrollør F. J. J. Olsen
1924—1940 Postmester T. V. Johansen.
1940—1955 Postmester H. A. Larsen.
1955—1959 Postmester V. E. Møller.
1959— Postmester G. L. Christensen

Københavns Postcirkel.

Adresse: Stationsvej 2, Lillerød, 3450 Allersød.

Stiftet: 2. december 1901. — Medlemstallet: ca. 400.

Foreningens formål er at pleje medlemmernes interesser såvel i faglig som i selskabelig henseende, idet dog medlemmernes forhold udtadtil udelukkende varetages af Dansk Post- og Telegrafforening som forhandlingsberettiget organisation. Foreningen bør mindst 2 gange om året samle medlemmerne til foredrag med diskussion, igesom det ville være ønskeligt, om det in gang i løbet af vinteren blev arrangeret en selskabelig sammenkomst.

Bestyrelse:

Postmester H. Lyng, Stationsvej 2, Lillerød, 3450 Allersød. Tlf. (03) 27 26 26 (formand).

Postmester K. M. Ulriksen, Amager Lantvej 71, 2770 Kastrup. Tlf. (01) 50 41 62 næstformand og sekretær.

Overkontrollør H. S. Eriksen, Postparken 13, 2770 Kastrup. Tlf. (01) 50 42 53. (Kasserer).

Postmester P. E. L. Søndergaard, Herwan Triers Plads 7, 1975 København V. Tlf. (01) 39 15 21.

Postmester R. Jacobsen, Falkonergårdsvej 15, 1., 1959 København V. Tlf. (01) 5 36 40.

Om medlemmer optages enhver til post- og telegrafvæsenet hørende tjenestemand lønramme 20 og højere lønrammer samt postmestre i lønramme 19 (efter gl. lønningsslov 18. og højere lønningssklasse samt

postmestre i 15. lønningssklasse) der er eller har været tjenstgørende inden for grænserne for det københavnske postområde (såvel i administrationen som i driften). Endvidere kan optages pensionerede post- og telegraftjenestemænd af de samme lønrammer hhv. lønningssklasser fra provinsen, bosatte i København eller omegn.

Kontingentet er 10 kr. om året og betales forud for 1 år. Medlemmer, der indmeldes efter den 30. juni, betaler kun halvt kontingent for indmeldelsesåret.

Generalforsamlingen afholdes i januar måned hvert år og er foreningens højeste myndighed i alle foreningsspørgsmål. Den indvædses af formanden med 8 dages varsel skriftligt, direkte til medlemmerne med samtidig meddelelse af dagsordenen.

Formænd:

1901—1923 Overpostkontrollør L. W. Wittendorff.

1923—1929 Postmester Otto Larsen.
1929—1931 Postmester A. Blom.
1931—1933 Postmester K. Ostenfeld.
1933—1936 Post- og Telegrafkasserer C. V. V. Munck.

1936—1942 Postmester A. V. Lendal.
1942—1948 Postmester O. Asmussen.
1948—1965 Postmester L. Thonboe.
1965—1966 Postmester C. B. Jansen.
1966—1969 Postmester K. V. Andersen.
1969— Postmester H. Lyng.

Æresmedlem:

Postmester A. Hvidtfeldt

Københavns Post-Orkester.

Stiftet den 2. oktober 1922. Adresse: Lybækgade 15 b, 1., 2300 København S.

Foreningens formål er at fremme interessen for den levende musik samt ved koncerter i ind- og udland at repræsentere postetaten, hvor en sådan repræsentation findes ønskelig. Alle ansatte i post- og telegrafvæsenet kan optages som medlem. Kontingentet til foreningen er: Aktive medlemmer 15 kr. pr. måned. Passive medlemmer 10 kr. om året. Foreningens medlemstal pr. 1. januar 1968: 429.

Foreningens bestyrelse:

Overpostbud J. A. Villadsen. (Formand). Lybækgade 15 b, 1., 2300 København S. Tlf. (01) 58 31 81.

Kontrollør P. J. Paaske. (Næstformand). Hvidovrevej 76 g, 2., 2610 Rødovre. Tlf. (01) 70 51 24.

Overpostchauffør E. Cronberg. (Kasserer). Kastrupvej 302, 3., tv., 2770 Kastrup.

Kontorbud L. O. Nielsen. (Sekretær). Brunevang 53, st. th., 2700 Brønshøj. Tlf. (01) 94 97 60.

Overpostbud A. Svendsen, Mellemvangen 1, 2700 Brønshøj. Tlf. (01 23) Bella 60 85.

Formænd:

1922—1924 Overpostbud J. C. Pedersen.
1924—1928 Postbud Julius Larsen.
1928—1929 Postbud S. Pedersen.
1929—1941 Postpakkemester O. F. V. Frederiksen.

1941—1948 Overpostbud Poul H. Pedersen.
1948—1961 Overpostbud E. T. Havsted.

1961—1965 Overpostbud Vald. Brandendborg.

1965— Overpostbud J. A. Villadsen.

Københavns Post Sangkor.

Stiftet den 6. juli 1905.

Tilsluttet »Nordisk Post Sanger Forbund«. Adresse: Knud Anchers Vej 95, 2610 Rødovre.

Dirigent hr. Arne Nelsson. Sangkorets formål er ved indøvelse og udførelse af flerstemmige sange at bidrage til sangens fremme og til gensidig fornøjelse for medlemmerne.

Som medlemmer kan optages posttjenestemænd, reservpostbude og cyklebude, der er medlemmer af Københavns Postbudeforening. Funktionærer af statens øvrige afdelinger kan også optages.

K.P.S. bestod pr. 1. april 1969 af 30 aktive sangere 35 ekstraordinære og 125 passive medlemmer. K.P.S. afholder 1 koncert årligt, foruden at foreningen medvirker ved koncerter til fordel for Børnens Kontor, til glæde for gamle og syge mennesker og ved kollegers begravelse.

K. P. S. afholder årlig generalforsamling.

K. P. S. ledes af en bestyrelse på 5 mand som består af:

Formand: Flemming Rasmussen, Knud Anchers Vej 95, 2610 Rødovre. Tlf. (01) 70 34 14.

Næstformand: Kaj Johannesen, Ryesgade 30 C. 2200 København N. Tlf. (01) 35 14 78.

Sekretær: Villy Pedersen, Ø. Pennehavevej 22, 2970 Hørsholm. Tlf. (01) 86 25 12.

Kasserer: P. H. Nielsen, Niels Finsens Allé 38, 2860 Søborg. Tlf. (01 19). Sø. 1304.

Arkivar: Leon Jørgensen, Hindbærvej 4, 2400 København NV. Tlf. (01-32) Fa. 1724 x.

Landpostbudenes Centralforenings Begravelseskasse.

Adresse: 5863 Ferritslev Fyn, tlf. (09) 98 12 40. Stiftet: 29. juni 1925. Medlemstallet: ca. 4000.

Medlemskabet er obligatorisk for centralforeningens medlemmer. Efter at et medlem har stået i foreningen i 3 mdr., er dette ved død berettiget til begravelseshjælp. Denne udgør indtil videre 416 kr. Medlemmer, som ved indmeldelsen eller genoptagelsen er fyldt 50 år, kan ikke opnå ret til begravelseshjælp.

Medlemmernes hustru kan optages som medlemmer inden det fyldte 35. år. mod et kontingent af 3,60 kr. årlig. Disse får en begravelseshjælp efter en skala, der indtil videre varierer fra 80 til 416 kr. Det fulde beløb opnås efter 15 års medlemskab.

I regnskabsåret 1. januar 1968—31. december 1968 er der udbetalt i samlet hjælp kr. 25.844,00. Begravelseskassens samlede formue udgjorde pr. 31. december 1968 ialt kr. 829.914,08.

Landpostbudenes Centralforenings Hjælpesfond.

Adresse: 5863 Ferritslev Fyn, tlf. (09) 98 12 40. Stiftet: 1907.

Hjælpefondet har til formål at hjælpe de af afdelingens medlemmer, som ved sygdom eller anden utilregnelig årsag er kommen i trang.

Forretningsudvalget:

Landpostbud Chr. Rasmussen, 5863 Ferritslev Fyn, tlf. (09) 98 12 40.

Landpostbud Knud Madsen, 4920 Søllested, tlf. 87.

Landpostbud M. Diederichsen, 6373 Jejsing, tlf. (047) 6 43 16.

Forretningsudvalget forestår uddelingen af hjælpefondets midler. Ingen hjælp må være under 50 kr.

Ansøgning om hjælp må skrives på særligt skema, der fås hos afdelingsformanden. Skemaet må i udfyldt stand og forsynet med 2 troværdige mænds underskrift indsendes til kredsformanden, der påfører ansøgningen en udtalelse om ansegerens forhold og eventuelt anbefaler hjælpen. Så snart forretningsudvalget har taget stilling til ansøgningen, vil det eventuelt bevilgede beløb straks blive tilstillet.

Medhjælperklubben.

Adresse: Julius Blomsgade 12, 5. tv., 2200 København N.

Stiftet 4. april 1939.

Postgirokonto 5 92 92.

Medhjælperklubbens formål: At skabe sammenhold mellem de i København tjenstgørende elever, medhjælper og yngre assistenter ved afholdelse af selvkøbelige klubafstener. At skaffe sine medlemmer underholdning af forskellig art, musikopræden etc. samt oplysende foredrag, diskussionsaftener og evt. studiekredse. — Arrangement af udflugter m.m. samt hver sommer arrangere weekendlejr for sine medlemmer i sommerhuset K 66 ved Jesie Strand.

Medlemstal pr. 1. august 1968: Ordinære 502, ekstraordinære 115.

Medhjælperklubben optager som ordinære medlemmer enhver elev, medhjælper og assistent i post- og telegrafvæsenet. En betingelse for medlemskab er, at vedkommende er medlem af DPTF. Som ekstraordinære medlemmer kan optages ethvert medlem af DPTF.

Kontingent: Ordinære 10 kr. pr. kvartal, ekstraordinære 10 kr. pr. år.

Medhjælperklubben udgiver medlemsbladet »XP«, der udkommer 6 gange årligt.

Klubbens bestyrelse:

Assistent Sigfred Sørensen, Reklamationskontoret, generaldirektoratet (formand).

Medhjælper Poul Fischer, postgirokontoret (næstformand).

Assistent Thorkild Kristensen, omkarteringspostkontoret (kasserer).

Assistent Grethe Nielsen, hovedtelegrafkontoret (sekretær).

Assistent Jørn Thomsen, afløser.

Assistent Gert Andersen, rigstелефонkontorets forstærkerstation.

Medhjælper Birgit Rasmussen, afløser.

Medhjælper Kit Jacobsen, afløser.

Medhjælper Bjarne Wind, hovedtelegrafkontoret.

Tidligere formænd:

1939—1940 S. A. Larsen.
1940 H. M. R. Sørensen.
1940 K. R. Flarup.
1941 H. C. Rasmussen.
1942—1943 F. R. Kristensen.
1943—1944 E. Rasmussen.
1944—1945 H. V. J. Jensen.
1945—1946 H. Bom.
1946 K. V. Hansen.
1946—1947 I. Dalgaard.
1947—1948 K. H. Kristensen.
1948 J. Kruse.
1948—1949 B. H. B. Frantzen.
1949—1950 V. Lorenzen.
1950 H. J. Olesen.
1950—1951 L. Petersen.
1951—1952 J. O. Olufsen.
1952—1953 L. Petersen.
1953 H. Nørregaard.
1954 K. G. Jørgensen.
1954—1955 S. E. Hansen.
1955—1956 P. K. Madsen.
1956—1958 E. E. Siig.
1958—1959 K. L. Philipsen.
1959—1961 E. E. Siig.
1961—1963 S. N. Nielsen.
1963—1966 H. S. Sørensen.
1966—1967 E. Elberg.
1967—1969 V. D. Jensen.

Nordisk Postsekretariat.

Byrådirektør Lars-Gunnar Olsson, Barkassvägen 19, S-181 35, Lidingö Sverige.

Sekretariatets opgave er at formidle samarbejdet mellem de nordiske postorganisationer.

Sekretariatet forbereder og leder de nordiske postmøder, som normalt afholdes hvert 4. år, skiftevis i Danmark, Finland, Norge og Sverige og vedligeholder i tiden mellem moderne forbindelserne mellem de tilsluttede organisationer, Dansk Post- og Telegrafforening, Det norske Postmannslag, Postmannafélag Islands, Postjåntemännens Förening og Postjåntemannaforbundet ry.

Endvidere foretager sekretariatet på anmodning undersøgelser og udfærdiger redegørelser for foreningerne eller disses medlemmer vedrørende postale spørgsmål i de nordiske lande og står til rådighed for medlemmerne ved planlægning af rejser i Norden, særlig ved de af organisationerne oprettede studierejser og rejser ved stipendium af Carl Elms legat.

Sekretariatets første sekretær var Em. Broström, som i 1929 afløstes af Carl Elm indtil 1938, hvorefter H. Holst-Christensen valgtes til sekretær indtil 1946. Den nuværende ordning er, at sekretæren udpeges af de tilsluttede organisationer efter tur for 4 år ad gangen. Den nuværende sekretær indtil 1971 er byrådirektør Lars-Gunnar Olsson, Sverige. Formændene i de tilsluttede organisationer repræsenterer disse i sekretariatet og fungerer et år ad gangen som sekretariatets formand. Formændene i de nævnte organisationer er for tiden kontroller Jens Christensen, København, postfuldmægtig Leif Paulsen, Oslo, kontorschef Asgeir Höskuldsson, Reykjavik, kontroller Pär-Olof Sandrén, Stockholm, samt institutsforestændere Oso Laako, Helsingfors.

Nordisk Telesekretariat.

Adresse: Overassistent Preben Storm,

Rugbjerg 54, 2670 Greve Strand, Danmark.

Bestyrelsen:

Første byråsekretærer L. Akerlind, Stockholm, formand.

Formand for TMLF Bjørn Nesset, Oslo
Trafikinspektør Reijo Nikula, Helsingfors
Overassistent Preben Storm, Greve Strand (sekretær).

Postbudenes Alderdomshjem (Aalborg).

Adresse: 9000 Aalborg. Tlf. (08) 13 67 24.
Stiftet den 1. oktober 1900.

Foreningens bestyrelse:

Overpostbud K. A. Kragh. (Formand og kasserer).

Postvagtmester H. Christensen (næstformand).

Overpostbud Jørgen Jervild.

Pens. pakmesterformand I. P. Jensen.

Pens. overpostbud C. Lindgren.

Postbudenes Alderdomshjem i Odense.

Adresse: H. C. Andersensgade 10, 5000 Odense.

Stiftet 15. marts 1899.

Medlemstal: ca. 90.

Foreningens formål: At tilvejebringe friboliger for foreningens medlemmer og deres enker samt udbetale huslejegodtgørelse til pensionister og enker, der ikke har friboliger.

Bestyrelsen:

Kontorpakmester B. Johansen, H. C. Andersensgade 10, 5000 Odense. (Formand)

Postvagtmester I. C. Lund, Vesterbro 72, 5000 Odense, tlf. 11 05 74 (kasserer).

Som medlem kan optages tjenestemænd i 1.—12. lønningsklasse ved Odense Postkontor. Han skal tillige være medlem af sin faglige organisation og ikke fyldt 30 år.

Kontingentet er 24 kr. årlig.

Huslejhjælpen udgør for tiden 200 kr årlig til enker og 100 kr til pensionister

Foreningen ejer alderdomshjemmet, Lahns-gade 60, indeh. 10 2-værelses lejligheder (heraf er 6 friboliger for enker) samt »Palnatokegården«, Palnatokesve 50—52, der indeholder 9 2½-værelses og 3 2-værelses lejligheder.

Postbudenes Byggeforening.

Adresse: Parkstykke 15, 2700 Brønshøj tlf. (01 23) Bella 29 73.

Postgirokonto 20 38.

Stiftet: 9. juni 1872. — Medlemstal: 1636

Foreningens formål: At virke for tilvejebringelse af friboliger eller huslejhjælp til pensionerede medlemmer eller disse enker.

Foreningens bestyrelse:

Pens. pakmesterformand Emil Jensen

Parkstykket 15, 2700 Brønshøj. Tlf. (01 23) Bella 29 73. (Formand). Sommer: Tjørnevej, 3600 Frederikssund. Tlf. (03) 31 21 15.

Overpostbud Jørgen Baunsgaard, Backersvej 93, 2300 København S. Tlf. (01) 55 01 90. (Næstformand).

Overpostbud Leif Hansen, Bentzonsvej 54 2000 Kbhvn. F. Tlf. (01 36) Godthaab 23 55. (Kasserer).

Overpostbud K. B. Bøwith, Stevnsgade 37, st., 2200 København N. Tlf. (01) 37 15 86.

Overpostbud E. Lyksborg, Langelandsvej 3, 2000 Kbhvn. F. Tlf. (01 32) Fasan 79 84.

Overpostbud N. C. C. Scheuer Nielsen, Toftenvang 24, 2800 Lyngby.

Overpakkemester O. Malling Jensen, Italiensvej 36 B. 2300 Kh. S. Tlf. (01) 58 45 09.

Generalforsamling afholdes hvert år i marts måned.

I 1968 anvendtes til friboliger og husleje-hjælp ca. kr. 230.000.

Foreningens formue er anbragt i 9 ejendomme med følgende 51 opgange samt i obligationer m. v.:

Vendersgade 17—19, Brorsonsgade 10, 3oyesgade 13, Langelandsvej 5, 7, 9 og 11, Hornbækgade 7, 9 og 11, Aagade 114, Dyblødsalsvej 36—40, Sallingvej 41—45, Vanløse Allé 6—8, Frederikssundsvej 63—65, Størevej 1—15, Sallingvej 30—34, Thyvej 2A, 2B, 4—8, Sallingvej 81—85, Limfjordsvej 38, Italiensvej 34, 36A og 36B og Backervej 91—103.

Legater der bestyres for foreningen: Se egater.

Som medlemmer optages alle, som er anset i post- og telegrafvæsenets funktionærklasse i København og ikke over 35 år samt er medlem af K. P. F. — Kontingentet er 3 kr. månedlig og betales forud senest den 4. i måneden.

Formænd:

872— 74 Postbud H. W. Berg.
874— 86 Overpostbud J. Mortensen.
886— 87 Postbud J. Jensen (Hørve).
887— 89 Postbud J. Rasmussen.
889—1914 Overpostbud C. Jensen, Rønnebæk.
914— 18 Overpakkemester P. Jørgensen.
918— 44 Postbudformand P. Knudsen, Dbm. F.M.
944—1958 Overpostbud K. P. Antonsen, Dbm.
958— Pakmesterformand Emil Jensen.

Postbudenes Hjælpefond Horsens.

Adresse: 8700 Horsens.

Stiftet den 15. oktober 1925. — Medlemsal: 85.

Foreningens bestyrelse:

Overpostbud H. A. Hansen. (Formand).
Kontorpakkemester Hass Hansen. (Næstformand).
Postbudformand Frits Rasmussen. (Kasserer).
Kontorpakkemester C. Vaupel Rasmussen.
Kontorpakkemester Sofus Carstensen.

Postekspediterernes Landsammenslutning.

Adresse: 9631 Gedsted. Tlf. (08) 64 51 05.

Stiftet: 11. februar 1905. — Medlemstal: 545.

Foreningens formål: Ved samvirke af alle landets brevsamlere og postekspediterer udenfor jernbanerne og statens centralbestyrere at arbejde for medlemmernes tarv og ved at søge lønningsforholdene forbedrede.

Foreningens bestyrelse:

Postekspediter Henning Nielsen, 9631 Gedsted, (formand).
Postekspediter Verner Jørgensen, 6253 Ravsted, (næstformand).
Postekspediter A. Hoffbæk, 6222 Genner, (redaktør).
Postekspediter Bendt Simonsen, 8640 Krogstrup, (sekretær).
Postekspediter, fru Inger M. Rasmussen, 5863 Ferritslev Fyn.
Postekspediter fru Annelise Klinkby, 5575 Turup.
Postekspediter Hans Peter Laurits Hansen, 4892 Kettinge.
Postekspediter Anders Mortensen, 8643 Ans By.
Postekspediter Svend Aage Larsen, 9830 Taars.

Et repræsentantskab fordelt på 18 kredse:

1. Kredse København, Hillerød.
2. — Køge, Slagelse.
3. — Maribo, Nykøbing og Stege.
4. — Holbæk, Kalundborg.
5. — Svendborg og omliggende øer.
6. — Nyborg, Odense og Middelfart.
7. — Hjørring, Fjerritslev.
8. — Aalborg, Hadsund.
9. Kredse Thisted, Salling.
10. — Randers.
11. — Aarhus, Horsens.
12. — Vejle, Kolding.
13. — Viborg, Holstebro.
14. — Herning, Ringkøbing.
15. — Esbjerg, Tarm.
16. — Fladerslev, Ribe.
17. — Aabenraa, Sønderborg og Tønder.
18. — Bornholm.

Som medlem optages enhver brevsamler og postekspediter uden for banerne og centralbestyrer under staten.

Kontingentet følger Dansk Funktionærforbunds kontingentregler.

Det eventuelle overskud overføres til Understøttelsesfondet (Hjælpefond). Dette oprettedes 1935 og formålet er at yde medlemmerne en øjeblikkelig hjælp i tilfælde af sygdom, dødsfald og undt. i andre særlige tilfælde, hvor hjælp er nødvendig.

Fondets formue skal dog være 5000 kr., før det må begynde sin virksomhed. — Dette er nået.

Foreningen udgiver et medlemsblad »Postbladet«. Medlemsblad for statens postekspediterer (uden for jernbanen), brevsamlere og centralbestyrere. Oplaget er ca. 700 eksp. med 6 årlige numre.

Formænd:

1905—24 Posteksp. N. C. Rasmussen, Øster Assels.
1924—26 Brevsamler E. Eskildsen, Haderup pr. Skive.

1926—31 Brevsamler A. C. Andersen, Ørø pr. Holbæk.

1931—33 Posteksp. Fr. Lund, Raarup.
1933—38 Posteksp. C. E. Hansen, Karrebæksminde.

1938—49 Posteksp. Erik Olsen, Fynshav.
1949—50 Posteksp. H. C. P. Cornett, Fjelstrup.

1950—55 Posteksp. Carlo Friisdahl, Strøby.
1955—68 Brevsamler Chr. J. Eriksen, Vester Vedsted.

1968— Postekspediter Henning Nielsen, 9631 Gedsted.

Postens Idrætsforbund.

Stiftet: 9. februar 1946.

Adresse: Sdr. Ringgade 53, 8000 Aarhus C.

Postens Idrætsforbund er en sammenslutning af postale idrætsforeninger i Danmark, og dets formål er at fremme den aktive idrætsudøvelse blandt personalet i post- og telegrafvæsenet i Danmark, samt gennem mesterskaber og idrætsudbytte skabe samarbejde, samhørighed og kammeratskab mellem idrætsudøvere inden for post- og telegrafvæsenet.

Udover de kollektive medlemmer optager Postens Idrætsforbund som enkeltmedlemmer enhver, der er beskæftiget i post- og telegrafvæsenet og som bor på en eller et landområde, hvor ingen postal idrætsforening findes.

Antallet af medlemmer i forbundet udgjorde pr. 15. marts 1969. 1770 aktive og 1044 passive medlemmer.

Forbundet udgiver et for, afdelingerne og enkeltmedlemmerne fælles, medlemsblad »IDRÆTSPOSTEN«, der udkommer hver måned.

Hovedbestyrelsesmøde afholdes hvert år i oktober måned.

Postens idrætsforbund er tilsluttet »Dansk Firma Idræts Forbund«.

Forbundets sekretariat:

Overchauffør Aage Nielsen, Enebærvej 8, 8240 Risskov. (Formand).

H. C. Ryeauge, Bredbjergvej 14, 5000 Odense, tlf. (09) 11 29 62.

Overassistent Chr. Lauritzen, Havretoften 12, 6400 Sønderborg, tlf. (044) 2 11 49.

Kontrollør B. Bang Sørensen, Aflojen 21, 2700 Brønshøj, tlf. 94 52 66.

Hans-Jørn Poulsen, Søndervangen 37, 8260 Viby J., tlf. (06) 14 21 26.

Forbundets hovedbestyrelse:

Sekretariatets medlemmer danner i forbindelse med nedennævnte afdelingers formænd, hovedbestyrelsen.

Forbundets afdelinger:

Idrætsforeningen »POSTEN«, Esbjerg. Formand: Erik Skov, N. I. Poulsensvej 5, 6700 Esbjerg. Idrætsgrenene: Fodbold, håndbold, gymnastik, skydning, bordtennis og badminton.

Idrætsforeningen »POSTEN«, Frederikshavn. Formand: Kaj Pedersen. Enighedensvej 33, 9900 Frederikshavn. Idrætsgrenene: Fodbold.

Idrætsforeningen »POSTEN«, Haderslev. Formand: Ove GuldbRANDT, Bøndergården 39, 6100 Haderslev. Idrætsgrene: Fodbold, bordtennis og håndbold.

Idrætsforeningen »POSTEN«, Helsingør. Formand: Villy F. Christensen, Holger Danskesvej 16, 3000 Helsingør. Idrætsgrene: Bordtennis, billard, fodbold, badminton og håndbold.

Idrætsforeningen »POSTEN«, Herning. Formand: Erik Pedersen, Gyvelvej 19, 7400 Herning.

Idrætsforeningen »POSTEN«, Holbæk. Formand: Sv. Aa. Rasmussen, Lærkevej 13, 4390 Vipperød. Idrætsgrene: Badminton og fodbold.

Idrætsforeningen »POSTEN«, Holstebro. Formand: K. K. Søndergård, J. Åkjærsv. 3, 7500 Holstebro. Idrætsgrene: Fodbold, håndbold (mandlig og kvindelig) og skydning.

Idrætsforeningen »POSTEN«, Horsens. Formand: Alex Jensen, Smedegade 52, 8700 Horsens. Idrætsgrene: Bordtennis, fodbold og håndbold.

Idrætsforeningen »POSTEN«, Kolding. Formand: Poul Erik Boysen, Ndr. Ringvej 33, 6000 Kolding. Idrætsgrene: Fodbold og håndbold.

Idrætsforeningen »POSTEN«, København. Formand: Bjarne Bang Sørensen, Aflejen 21, 2700 Brønshøj, tlf. (01) 94 52 66. Idrætsgrene: Atletik, bordtennis, fodbold, håndbold (mandlig og kvindelig), skydning, badminton, billard og svømning.

Idrætsforeningen »POSTEN«, Nyborg. Formand: Kaj Laugesen, Rosenvej 14, 5800 Nyborg. Idrætsgrene: Bordtennis, fodbold og håndbold.

Idrætsforeningen »POSTEN«, Næstved. Formand: Ole Pedersen, Fåborgvej 21, 4700 Næstved. Idrætsgrene: Badminton, bordtennis og fodbold.

Boldklubben »POSTEN«, Odense. Formand: Børge Pedersen, Schacksgade 11 B, 5000 Odense. Tlf. 11 25 07. Idrætsgrene: Fodbold, håndbold og bordtennis.

Skytteforeningen »POSTEN«, Odense. Formand: H. C. Ryhaug, Bredbjergvej 14, 5000 Odense. Idrætsgrene: Skydning.

Idrætsforeningen »POSTEN«, Randers. Formand: Ejler Andersen, Sjællandsgade 28, 8900 Randers. Idrætsgrene: Fodbold og håndbold.

Idrætsforeningen »POSTEN«, Ringsted. Formand: Svend Larsen, Jungsovej 12, 4174 Jydstrup Midtsj. Idrætsgrene: Fodbold, håndbold og bordtennis.

POSTEN's Idræt, Rønne. Formand: G. Jensen, Rolighedsvvej 22, 3700 Rønne. Idrætsgrene: Bordtennis, gymnastik og Volleyball.

Idrætsforeningen »POSTEN«, Silkeborg. Formand: N. F. Jacobsen, Almindsovej 42, 8600 Silkeborg. Idrætsgrene: Fodbold, håndbold og motororienteringsløb.

Idrætsforeningen »POSTEN«, Skive. Formand: Børge Brons, Højgade 16, 7800 Skive. Idrætsgrene: Fodbold, håndbold og bordtennis.

Idrætsforeningen »POSTEN«, Struer. Formand: Hans Jacobsen, Fuglebakken 19, 7600 Struer. Idrætsgrene: Håndbold, bordtennis og fodbold.

Idrætsforeningen »POSTEN«, Svendborg. Formand: Preben Andersen, Himmergårdsvej 5, 5761 Ollerup. Idrætsgrene: Bordtennis, fodbold, håndbold, skydning og badminton.

Idrætsforeningen »POSTEN«, Sønderborg. Formand: Chr. Lauritzen, Havretoften 12, 6400 Sønderborg. Idrætsgrene: Fodbold, håndbold, skydning og badminton.

Idrætsforeningen »POSTEN«, Vejle. Formand: Jørgen Drachmann, Parkvej 47, 7100 Vejle. Idrætsgrene: Fodbold, bordtennis, håndbold og skydning.

Idrætsforeningen »POSTEN«, Åbenrå. Formand: Arne Buhl, Fladholm 4, 6200 Åbenrå. Idrætsgrene: Badminton, bordtennis, fodbold, håndbold og skydning.

Idrætsforeningen »POSTEN«, Ålborg. Formand: Thorkild Holt, Skansevej 68, 9400 Nr. Sundby. Idrætsgrene: Fodbold, håndbold og skydning.

Idrætsforeningen »POSTEN«, Århus. Formand: Sv. Åge Jensen, Reginehøjvej 7, 8200 Århus N. Idrætsgrene: Fodbold, bordtennis, håndbold og skydning.

Postfunktionærernes

Andels-Boligforening.

Adresse: Vendersgade 4, 3., 1363 København K., tlf. 01 28 Byen 25 13. Kontortid 10—14 (lørdag lukket). Postkonto 2 15 65. Stiftet den 25. september 1943.

Formålet for selskabet er at tilvejebringe og drive beboelsesejendomme fortrinvis til brug for funktionærer ved post- og telegrafvæsenet, efter de for almennyttige boligselskaber gældende bestemmelser. Som medlem kan optages enhver, der er fastansat inden for Post- og Telegrafvæsenet. Der er for tiden ca. 5000 medlemmer.

Foreningen har i årene 1946—1963 opført 7 afdelinger, der ialt omfatter 1542 lejligheder og hertil 261 garager (incl. carports) og 22 forretninger.

P. A. B. har i 1963 påbegyndt nyt byggeri af ca. 400 lejligheder ved Brøndby Strand, ligesom der foreligger godkendelse af projekt til bebyggelse i Tårnby Kommune (ca. 150 lejligheder) til igangsætning i 1969.

Ved indmeldelse i foreningen indbetales et indskud på kr. 25,00, og senest et år efter indmeldelsen, eller når bolig udtages, indskydes en foreningsandel på kr. 100,00.

Post- og Telegraffunktionærernes Alderdomshjem.

Adresse: Kastrupvej 203, 2. v, 2770 Kastrup. Tlf. (01) 50 23 98.

Stiftet 6. juli 1928 ved sammenslutning af »Statstelegrafbudenes private Enkaskasse« (stiftet 6. juni 1885) og »Københavns Telegrafbudenes Alderdomshjem« (stiftet 6. februar 1924).

Foreningen optager tjenestemænd, der er tjenstgørende inden for det københavnske postområde, har været fast tjenstgørende ved telegramudbringning og ikke er fyldt 35 år.

Kontingentet er 5 kr. mdl. og betales fra det fyldte 21. år.

Ved medlemmernes overgang til pension opføres betaling af kontingent, og der ydes medlemmet en årlig huslejehjælp på 650 kr. Tilsvarende ydes til enker efter medlemmer, der oppebærer enkepension fra post- og telegrafvæsenet.

Bestyrelsen:

Postvagtmester Poul Ole Hansen, Kastrupvej 203, 2. v., 2770 Kastrup, tlf. (01) 50 23 98. (Formand).

Postvagtmester Knud Nielsen, Eskjærvej 11, 1. h., 2720 Vanløse, tlf. (01) 71 61 76 (Næstformand).

Overpostbud Evald Olsen, Eskjærvej 11, 2. h., 2720 Vanløse, tlf. (01) 71 77 72. (Kasserer).

Kontorpakmester Jørgen Holm, Folchaven 85, 2500 Valby, tlf. (01) 30 33 78. (Sekretær).

Kontorbud Leif Nielsen, Brunevang 56, 2700 Brønshøj, tlf. (01) 94 97 60.

Post- og Telegraffunktionærernes Ferie- og Rekreatiøns hjem i Rørvig.

Adresse: Emdrupvej 67, 2. tv., 2100 Kbhvn. Ø. Tlf. (01) 29 56 26.

Feriehjemmets adresse: 4581 Rørvig, tlf. (03418) Isere 9.

Postgirokonto 1262.

Stiftet 4. juni 1913 — Medlemstal: 395.

Foreningens formål: Opretholdelse af feriehjemmet i Rørvig, hvor foreningens medlemmer med familier kan bo i ferien til nedsat pris. Ligeledes yder foreningen tilskud til rejsen til Rørvig. Gæster kan lejlighedsvis erholde plads.

Foreningens bestyrelse:

Overpostbud V. Brandenburg, Priorvej 3, 2000 Kbhvn. F. Tlf. (01) 34 76 58. (Formand).

Kontorpakmester Robert Klestrup, Postparken 21, 2770 Kastrup. (Næstformand). Postvagtmester V. Laybourn, Herlev Hovedgade 135, 2730 Herlev. Tlf. (01) 94 04 69. (Kasserer).

Kontorpakmester Aksel Pedersen, Emdrupvej 67, 2100 Kbhvn. Ø. Tlf. (01) 29 56 20. (Forretningsfører).

Overpostbud Harry Benstrøm, Stenbakken 22, 2791 Dragør. Tlf. (01) 53 21 42.

Som medlemmer optages alle inden for post- og telegrafvæsenet ansatte tjenestemænd.

For at blive medlem betales et indskud på 25 kr., kontingentet 10 kr. årligt for tjenstgørende og 5 kr. for pensionister og enker. Anmeldelse om ophold på hjemmet sendes til forretningsføreren. Indmeldelse i foreningen sendes til foreningens kasserer.

Formænd:

1913—1916 Postbudformand M. C. J. Skjær-bæk.

1916—1926 Postbudformand A. Døber-nowsky.

1926—1931 Pakmesterformand S. Skibby-holm.

1931—1942 Postvagtmester K. Thomsen.

1942—1950 Postbudformand K. Werner Jensen.

1950—1960 Overpostbud Aage Kristensen.

1960—1969 Postvagtmester V. Laybourn.
1969— Overpostbud V. Brandenburg.

Post- og Telegrafpersonalets Brandforsikringsagentur og Understøttelsesforening af 1899.

Initialer: P & T Brand.

Adresse: Hybenvej 79, 2830 Virum. Tlf. (01) 85 11 65.

Medlemmer er alle i P & T ansatte, der har deres skadesforsikringer i foreningen. Ud over forsikringspræmierne betales intet kontingent.

Medlemmernes forsikringer administreres og tilsvares i skadestilfælde af forsikrings-selskabet NYE DANSKE af 1864. Foreningens overskud uddelles til medlemmerne i form af ferielegater, julelegater og syge- og rekreationslegater. I 1969 er der uddelt ca. 45.000 kr.

Over alt i landet har foreningen sagkyndige i forsikringsanliggender.

Forretningsudvalg og bestyrelse:

Postvagtmester Poul Ole Hansen, Kastруп-vej 203, 2. tv., 2770 Kastруп, tlf. (01) 50 23 98. (Formand).

Postmester Lars Larsen, Hybenvej 79, 2830 Virum, tlf. (01) 85 11 65. (Forretningsfører).

Bogholder P. Holten Hansen, Ordrupvej 179, 1., 2920 Charlottenlund, tlf. (0166) OR 1049 (Kasserer).

Postinspektør H. M. Jensen, generaldirektoratet. (Næstformand).

Overpakmester E. Rasmussen, København. Overkontorassistent, frk. A. Yttesen, København.

Landpostbud Chr. Rasmussen, Ferritslev Fyn.

Overassistent B. Christensen, København. Kontorpakmester A. E. Sørensen, Helsingør.

Post- og telegrafpersonalets Hjælpesfond.

Adresse: V. E. Gamborgs Vej 13, st., 2000 København F.

Stiftet januar 1950 ved midler tilvejebragt ved overførsel af en del af de Post- og Telegrafpersonalets Hjælpesfond tilhørende midler, herunder ejendommen V. E. Gamborgs Vej 1—13.

Som medlemmer optages medlemmer af Dansk Postforbund, der er tjenestegørende inden for det københavnske postområde. Kontingentet er 25 kr. årlig.

Foreningen yder hjælp til medlemmerne i sygdomstilfælde og uddeler årligt et antal ferie-, jule- og konfirmationslegater. I 1967 uddeltes 22.000 kr.

Bestyrelsen:

Postvagtmester Poul Ole Hansen, Kastруп-vej 203, 2., v., 2770 Kastруп, tlf. (01) 50 23 98 (formand).

Overpostbud Werner Larsen, Frederikssundsvej 388, 1., 2700 Brønshøj, tlf. (01) 94 29 09 (næstformand).

Overpostbud Arne Langebeck, Postparken 26, 1. v., 2770 Kastруп, tlf. (01) 50 29 35.

Overpostbud Niels Bokelund, Bakkekam-

men 38, 2700 Brønshøj, tlf. (01) Bella 73 91.

Overpostbud Henning Jørgensen, Tyrolsgade 11, 2300 København S.

Post- og Telegrafvæsenets Forsikrings-Forening.

(Ulykke — Ansvar — Familie — Automobil — Grundejer).

Adresse: Forretningsfører, postinspektør Erik Thorup, Sirgrævej 57, 2770 Kastруп. Tlf. (01) 50 42 20.

Stiftet: 14. juni 1908. Medlemstal: Ca. 2.000.

Foreningens formål: At sikre medlemmerne fordelagtige vilkår ved tegningen af forsikringer. (Ulykke — Ansvar — Familie — Automobil — Grundejer).

Foreningens bestyrelse:

Postinspektør H. M. Jensen, Brunevang 81, 2700 Brønshøj. (Formand).

Overpostbud Poul F. Frederiksen, Finsensvej 44 D, 2000 København F. (Næstformand).

Værkmester R. C. Zornow, Solitudevej 11, 2200 København N.

Landpostbud Chr. Rasmussen, 5863 Ferritslev Fyn.

Overpakmester E. Rasmussen, Gl. Kalkbrænderivej 40, 2100 København Ø.

Kontorpakmester A. E. Sørensen, 3000 Helsingør.

Overassistent H. A. Mortensen, Sdr. Røsevej 32, 2., 2791 Dragør.

Overassistent B. Christensen, Ryttergårdsvej 44, 3., 3520 Farum.

Overkontorassistent fru E. J. J. Liljeborg, Hjortegade 3, 1., 2100 København Ø.

Overkontorassistent frk. O. Nielsen, telegrafkontoret, 8000 Århus C.

Bestyrelsen medlemmer er udpeget af etatens organisationer.

De samlede årspræmier udgør ca. 78.000 kr. Overskuddet tilfalder organisationerne.

Post- og Telegrafvæsenets Pensionistforening.

Adresse: 4050 Skibby.

Stiftet den 18. november 1944.

Foreningen, der har ca. 3900 medlemmer fra alle lønningsklasser, udgiver bladet »Post- og Telegrafvæsenets Pensionistblad«.

Bestyrelsen:

Formand: Landpostbud H. E. Sønder-skou, 4050 Skibby.

Næstformand: Postvagtmester N. H. Elin, Johnstrups Allé 3, 1923 København V. Tlf. (01) 35 36 17.

Kasserer: Postvagtmester Christian Andersen, Søborg Hovedgade 100, 1., 2860 Søborg. Tlf. (0179) Søborg 30 57.

Landpostbud Jørgensen, Askelund, Gl. Ullerød, 3400 Hillerød.

Overpostbud Julius Petersen, Hyltebjerg Allé 63, 2720 Vanløse. Tlf. (01) 71 11 83.

Post-, radio- og telegrafteknikernes private enke- og alderdomsfond.

Adresse: Brunevang 59, 2700 Brønshøj.

Stiftet d. 1. september 1933. Medlemstal ca. 135.

Fondens formål er, af renterne af den kapital, der tilvejebringes, dels ved månedlig kontingent og dels på anden måde ved velgørenhedsfester o. lign. at udbetale enke efter fondens medlemmer et årligt beløb.

Gennem alderdomsfonden sikrer medlemmerne sig en månedlig udbetaling som pensionister.

Som medlemmer optages enhver beskæftiget ved post- og telegrafvæsenets tekniske tjeneste.

Kontingenter: Enkefonden kr. 2.50 mdl. Alderdomsfonden kr. 1.50 mdl.

Formue: Ca. 135.000 (anbragt i obligationer).

Bestyrelsen:

Fem medlemmer heraf forretningsudvalget: Formand: Mekaniker K. E. Sjøstrøm, Brunevang 59, 2700 Brønshøj. Tlf. (01) 94 97 70.

Kasserer: Mekaniker L. A. Jørgensen, Sognefjordsgade 9, 2300 Kbhvn. S. Tlf. (0177) Sundby 43 58 x. Postkonto 3 07 78.

Sekretær: Mekaniker O. W. Nielsen, Hvidovrevej 113, 2650 Hvidovre. Tlf. (01) 75 48 30.

Medlemsblad: Radio- og Telegrafteknikeren.

Postvæsenets Begravelseskasse af 1. Januar 1888.

Adresse: Valby Langgade 30A, 2500 Valby.

Postgirokonto 59 99.

Stiftet: 1. januar 1888. — Medlemstal ca. 500.

Foreningens formål: At sikre medlemmerne begravelseshjælp, 300 kr. samt at yde lån til medlemmer. Et låns størrelse må ikke overstige 200 kr. eller, når mand og hustru begge er medlem, 400 kr. Renten er 5 pct. p. a.

Foreningens bestyrelse består af 4 medlemmer; endvidere er valgt et repræsentantskab på 5 medlemmer.

Bestyrelse:

Kontrollør P. Jørgensen, Præstegaards Allé 17, 2700 Brønshøj. Tlf. (0129) Bella 884. (Formand).

Postmester Garvold, Livjærgergade 16, 2100 København Ø. (Næstformand).

Postmester N. E. Nielsen, Valby Langgade 30A, 2500 Valby. Tlf. (0182) Valby 67 60. (Forretningsfører).

Kontrollør N. A. Adsbøl, Jernbanepostkontor 1, 1577 København V.

Repræsentanter:

Postmester A. V. Hansen, 5700 Svendborg. Kontrollør K. Mogensen, 8000 Århus.

Postmester W. B. A. Neubauer, 9000 Alborg.

Postmester H. Juhl, 6270 Tønder.

Kontrollør A. J. Andersen, Jernbanepostkontor 2, 7000 Fredericia.

Som medlemmer optages enhver tjenestemand (tilligemed ægtefælle) henhørende til post- og telegrafv. embedsklasser (inkl. kontorass.) for så vidt de ikke er fyldt 50 år. — Medlemmerne har intet solidarisk ansvar.
Medlemskontingentet: Årlig 5,80 kr. for mænd og 4,70 for kvinder. Endvidere betales et indskud, der beregnes efter det indtrædende medlems alder.
Ordinær generalforsamling afholdes i april måned.

Tidligere formænd:

1888—1893 Assistent H. Jensen (senere pm. i Stege).
1893—1902 Assistent A. Jespersen (senere pm. i Klampenborg).
1902—1911 Assistent H. Jørgensen (senere pm. i Brande).
1911—1937 Postmester Mazanti, Holstebro (senere Næstved).
1937—1941 Postmester N. Fr. Nielsen, indleveringspkt. 20, Kbh.
1941—1963 Jernbanepostmester P. Slivsgård, jernbanepostkontor 1, Kbh.

Spareforeningen »Jule-Post«.

Adresse: Kasserer C. Raun, Harald Jensensgade 6, 2. h., 2450 København SV. Tlf. (01) 21 44 86.

Foreningens formål er ved månedlige bidrag at sammenspare penge til samlet udbetaling 10 dage for jul, således at enhver interesseret til den tid får sin indsatte kapital.

Repræsentanter på alle københavnske postkontorer.

Statsfunktionærernes Laane-forening.

Adresse: Stoltenbergsgade 9, 1576 København V. Tlf. (01) 12 32 28. (Kontortid: 10—16 undt. lørdag).

Postgirokonto 11 55.

Stiftet 15. februar 1907.

Forretningsudvalg

Kontrollør Jens Christensen (formand).
Politiassistent A. Dalsgaard (næstformand).
Forretningsfører Egon Rasmussen.
Postvagtmester Aage Nielsen.
Kontorchef Erik Svendsen.
Lokomotivfører E. Greve Petersen.
Toldpatrouillemester N. A. Høst.

Forretningsfører:

G. Jørgensen.
Foreningens formål: At yde lån på de billigst mulige vilkår, således at lånene kan tilbagebetales med lige store månedlige ydelser gennem en årrække.
Ansøgningsblanketter med alle oplysninger — herunder gældende rentefod — kan fås på kontoret eller hos de lokale tillidsmænd.

Ålborg Post-Orkester.

Adresse: Postkontoret, 9000 Ålborg.

Stiftet 22. januar 1952.

Orkestrets formål er at fremme interessen for den levende musik samt styrke kammeratskabsfølelsen inden for etaten. Alle ansatte inden for post- og telegrafvæsenet i Ålborg og Nørresundby kan optages som medlemmer.

Postorkesteret har i de forløbne år medvirket ved forskellige arrangementer i ind- og udland.

Kontingentet til foreningen er for aktive medlemmer 10 kr. pr. måned og for passive 1 kr. månedlig.

Nuværende bestyrelse:

Postbud Erik Andersen, Abildgårdsvej 43, 9400 Nørresundby (formand).

Overpostbud Poul Erik Nielsen, Herskindsgade 20, 9000 Ålborg, (næstformand).

Overpostbud Christian Brix, Hadsundvej 131, 9000 Ålborg. Tlf. (08) 13 62 23 (kasserer).

Postbud Ejler Arentsen, Christiansminde 22, 9250 Gug (bestyrelsen for aktive).

Postbudformand Ingemann Steen Hansen, Leandervej 11, 9000 Ålborg. Tlf. (08) 16 07 25 (bestyrelsesm. for passive).

Orkesteret har 5 æresmedlemmer:

Overpostbud Aage Max Jacobsen.

Kontorpakmester Asger Pedersen.

Overchauffør Knud Pedersen.

Postbudformand Henry Andersen.

Dirigent: Nikolai Kjær.

Aarhus Telegrafpersonales Spare- og Laaneforening af 1. februar 1916.

Adresse: Aarhus Telegrafkontor, 8000 Aarhus C.

Medlemstal: 83.

Foreningens formål er ved månedlige indbetalinger at opspare en kapital, der kun kan hæves ved afsked, forflyttelse, militærtjeneste og træden uden for nummer, samt yde medlemmerne billige lån på gunstige afbetalingsvilkår. Endvidere findes en skatte-, jule- og feriekonto.

Enhver på Aarhus telegrafkontor og 3. ingeniørdistrikts Aarhusafdeling tjenstgørende tjenestemand kan blive medlem.

Foreningens bestyrelse:

Kontrollør P. E. Enevoldsen. (Formand).

Overkontorassistent frk. Oda Nielsen. (Næstformand).

Kontrollør F. M. Ros. (Kasserer).

Overassistent fru R. Kirkegaard. (Sekretær).

Kontorassistent I frk. B. Skak.

Revisorer:

Overkontrollør S. P. Johansen og kontrollør H. P. Nørgaard.

Legater

for post- og telegrafvæsenets tjenestemænd og deres efterladte.

Udførlige oplysninger om legater i post- og telegrafvæsenet er optaget side 289—291 i årbogen for 1969, hvortil interesserede henvises.

/ Red.

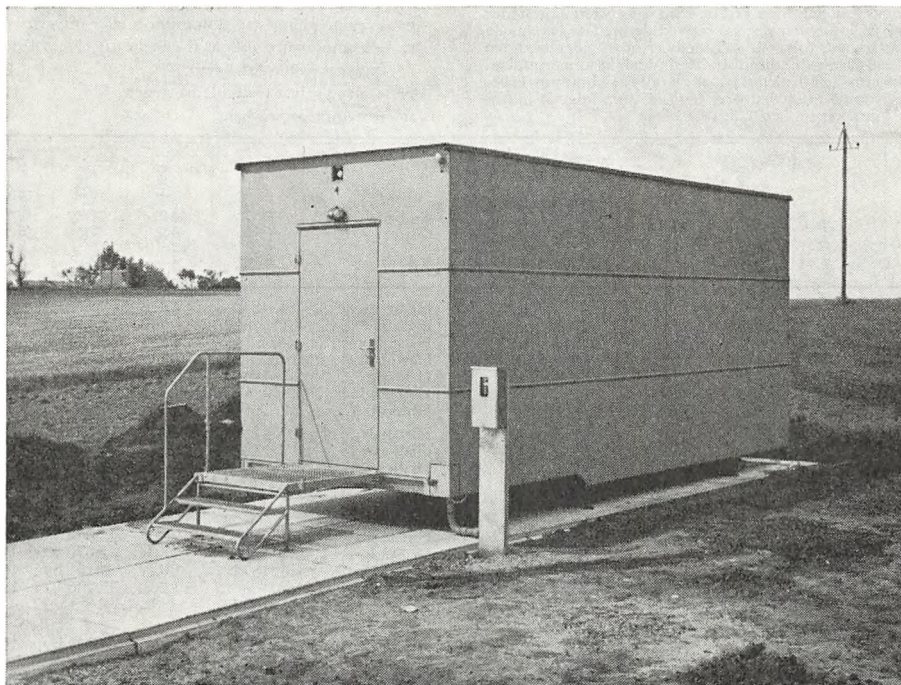

CONTAINERCENTRAL

Til brug dels i nødsituationer, dels som midlertidig central ved udskiftning til anden centraltype råder KTAS over et antal transportable fuldautomatiske centraler, de såkaldte »Containercentraler«

KJØBENHAVNS TELEFON AKTIESELSKAB

Oplysninger om postmester- og telegrafbestyrerembederne.

De anførte folketal vedrører, hvor intet andet er anført, hele kommunens folketal, men ved de med »by« betegnede steder kun den bymæssige bebyggelse og ved de med »s« betegnede steder kun sognets folketal. – Tallene er udarbejdet med den pr. 1. 4. 1968 gældende administrative inddeling som grundlag. Opmærksomheden henledes på, at de oplyste kommunale beskatningsprocenter kun vedrører året 1969 som følge af indførelsen af kildeskat fra den 1. 1. 1970.

Forkortelserne i kolonnerne: »Skoleforhold« og »Andre forretninger«:

g = gymnasium (stats, kommunalt eller privat).

r = kommunal realskole (i enkelte tilfælde vil der tillige være privat realskole i byen).

pr = alene privat realskole på stedet.

st = stempelpapirudsalg.

Embede	Oprettet dato/år	Folketal pr. 26/9 1960	Folketal pr. 27/9 1965	Kommunal beskatningsprocent 1969/70	Skoleforhold	Andre forretninger i forb. m. emb.	Embede	Oprettet dato/år	Folketal pr. 26/9 1960	Folketal pr. 27/9 1965	Kommunal beskatningsprocent 1969/70	Skoleforhold	Andre forretninger i forb. m. emb.
Provinen													
Allerød	9.6. 1864	3.815	4.743	14,7	r		Hedehusene ..	1.4. 1852	4.428 by	14,2		r	
Allinge	o. 1846	2.114	2.084	16,3	r		Helsingø	1.11. 1860	1.940	2.428 by	14,8	pr	
Arden	19.9. 1869	3.181	3.081	15,7	r		Helsingør	o. 1652	26.658	29.327	16,9	g r	
Assens	o. 1653	11.430	11.284	17,3	r		Herlufmagle ..	april 1852	2.875	2.732	16,4		
Aså	1.7. 1878	1.265	1.348 by	17,5			Herning	1.5. 1845	25.523	29.580	13,4	g r	
Augustenborg.	1.1. 1853	2.804	3.172	16,8	r		Hillerød	22.10. 1722	18.948	21.047	16,8	g r	
Birkørød	9.6. 1864	14.846	18.884	12,9	g r		Hillerød 1	24.6. 1968					
Bjerringbro ..	1.10. 1863	5.554	6.030	19,2	r	st	Hirtshals	1.7. 1891	4.177	4.799 by	18,1	r	st
Bogense	1705	6.907	6.640	16,6	r		Hjallerup	1.7. 1859	1.241	1.385 by	17,5		
Borre)	1.11. 1866	1.038	959	17,5			Hjallese	1.10. 1963	11.093	12.257 s ^{b)}	15,4		
Brabrand	5.2. 1950	6.161	8.700	14,6	r		Hjørring	1714	15.038	15.421	17,3	g r	
Bramming	3.10. 1874	5.388	5.722	19,8	r	st	Hobro	3.2. 1736	8.703	8.959	15,7	g r	
Brande	1.10. 1857	6.593	6.930	17,7	r	st	Holbæk	o. 1711	15.475	16.445	16,4	g r	
Broager	1.7. 1857	5.135	5.338	14,0	r		Holstebro	1.4. 1725	19.605	22.062	15,9	g r	
Brødstrup ..	1.8. 1867	1.619	1.742 by	19,4	r		Holsted	1.4. 1858	2.604	2.670	17,9	r	
Brønderslev ..	18.4. 1852	9.454	9.893	18,5	r		Hornbæk	1.6. 1878	1.954	2.121 by	13,9	r	
Brørup	1.4. 1858	3.774	3.867	18,4	r	st	Horsens	1655	37.261	37.106	17,9	g r	
Byrum	o. 1846	939	898 s	17,7	r	centr.	Horsens 1	1.6. 1937					
Christiansfeld	18.1. 1782	819	858	11,0	r		Horsens 2	1.8. 1938					
Dronninglund.	1.7. 1864	1.647	1.747 by	17,5	r	st	Hundested	1.6. 1902	3.806	4.728 by	17,2	r	
Ebeltoft	1747	2.443	2.681	14,9	r		Hurup Thy	20.4. 1882	2.524	2.527	18,6	r	
Egå	15.6. 1966	2.085	3.467	15,5			Højbjerg	1.12. 1944	6.739	7.237 s ^{b)}	10,4	r	
Esbjerg	3.10. 1874	56.344	57.255	18,6	g r		Højers	1848	1.400	1.435	16,9	pr g	
Esbjerg 1	1.12. 1954						Høng	1.5. 1898	1.950	2.037 by	17,5	pr g	
Esbjerg 2	1.7. 1966						Hørsholm	1.5. 1777	12.401	14.509 s ^{b)}	12,0	r	
Esbjerg 3	1.11. 1967						Ikast	15.5. 1852	7.973	9.617	16,1	r	st
Fakse	1.10. 1861	6.951	7.032	13,8	r		Jelling	1.10. 1857	4.734	4.817	16,5	r	
Fjerritslev ..	o. 1846	2.540	2.643	15,2	r		Juulsminde ..	25.5. 1884	950	1.051 by	13,4	r	
Fredensborg ..	o. 1833	3.448	3.977 by	13,9	r	st	Jyderup	1.1. 1875	2.552	2.745	16,9	r	
Fredericia ..	o. 1673	30.841	32.964	14,6	g r		Jægerspris ..	1.10. 1878	1.254	1.716 by	13,8		
Fredericia 1 ..	15.5. 1935						Kalundborg ..	o. 1711	11.050	11.629	14,9	g r	
Frederikshavn.	5.1. 1751	22.522	24.379	16,8	g r		Kerteminde ..	o. 1694	10.357	10.476	18,6	r	
Frederikssund.	1.7. 1833	5.722	6.805	17,1	r		Kjellerup	1.7. 1868	3.010	3.326	18,0	r	
Frederiksværk.	1805	4.435	4.538	18,0	r		Knebel	1.7. 1907	497	501 s	16,2	r	
Fruens Bøge ..	15.10. 1936						Kolby Kås	1.10. 1889	se Tranebjerg Samsø	16,2	r	D.S.B.	
Fuglebjerg ..	1.9. 1861	1.156	1.190	17,0	r		Kolding	1624	35.101	37.093	15,6	g r	
Fåborg	o. 1711	5.729	5.703	17,6	r		Kolding 1	15.9. 1937					
Gilleleje	1.4. 1891	2.219	2.558 by	11,8	r		Korsør	o. 1657	14.276	15.269	16,2	r	
Glamsbjerg ..	1.6. 1884	1.719	1.740 by	17,4	g r		Køge	20.7. 1664	13.023	14.877	16,1	g r	
Gram	20.5. 1920	3.960	4.018	14,3	r		Langå	1.10. 1863	2.119	2.332 by	17,4	r	
Grenå	30.5. 1751	10.200	13.045	14,8	g r		Lemvig	1.7. 1802	6.571	6.798	19,1	r	
Grindsted ..	1.4. 1858	7.385	8.629	18,5	g r		Lundby	4.10. 1870	776	733 by	16,6	r	bank
Græsted	20.1. 1880	1.078	1.210 by	14,3	r		Lunderskov ..	1.11. 1866	1.181	1.305 by	17,5	r	
Gråsten	1.5. 1846	6.240	6.368	13,1	r		Løgstor	o. 1883	3.435	3.527	19,8	r	
Gudhjem	1.5. 1841	779	760 by	17,0	r		Løgumkloster.	1.1. 1844	1.907	2.047	16,5	r	
Gørlev Sjælland	1.5. 1898	1.379	1.468 by	15,2	r		Løkken	1.12. 1871	1.506	1.388 by	17,4	r	
Haderslev ..	1649	20.409	20.690	17,2	g r		Mariager	1.7. 1814	3.848	3.823	16,5	r	
Haderslev 1 ..	15.1. 1968						Maribo	7.4. 1779	5.235	5.232	17,9	g r	
Hadsten	1.10. 1863	2.525	3.112 by	16,6	r	st	Marstal	1.7. 1852	4.338	4.241	16,2	r	
Hadsund	1859	7.074	7.103	18,7	r		Mern	1.4. 1862	1.269	1.264	12,5	bank	
Hals	1786	3.013	3.038	15,0	r		Middelfart ..	5.1. 1770	8.801	9.057	14,3	r	
Hammel	21.9. 1864	2.462	2.764 by	15,8	pr		Nakskov	7.4. 1779	16.639	16.032	18,3	g r	
Hasle	o. 1833	1.533	1.536 s	17,0	r		Nekse	maj 1841	3.220	3.418	16,5	r	
Haslev	1.7. 1862	6.155	6.421 by	19,1	g r		Nibe	8.10. 1810	2.494	2.695	16,2	r	st
Havndal	1.7. 1877	589	662 by	14,1	r		Nordborg	o. 1833	2.563	3.174	16,8	r	st
							Nordby Fanø .	1.9. 1902	2.275	2.369	17,0	r	

¹⁾ Fra 1. 4. 1968 del af Møn kommune. ²⁾ Folketallene omfatter Dalum sogn. ³⁾ Folketallene omfatter Skåde sogn. ⁴⁾ Hørsholm sogn omfatter også Rungsted Kyst.

Embede	Oprettet dato/år	Folketal pr. 26/9 1960	Folketal pr. 27/9 1965	Kommunal beskatningsprocent 1969/70	Skoleforhold	Andre forretn. i forb. m. emb.	Embede	Oprettet dato/år	Folketal pr. 26/9 1960	Folketal pr. 27/9 1965	Kommunal beskatningsprocent 1969/70	Skoleforhold	Andre forretn. i forb. m. emb.
Nyborg.....	o. 1653	11.667	11.668	14,9	g r		Svinninge.....	april 1852	5.390	5.446	16,0	r	
Nykøbing Fl... 7.4. 1779	17.850	17.880	18,2	g r		Sæby.....	8.5. 1751	3.669	4.189	16,7	r		
Nykøbing M... 1.4. 1732	9.326	9.127	20,1	g r		Sønderborg... 2.3. 1750	20.653	22.439	14,5	g r			
Nykøbing Sj... 20.2. 1739	4.803	4.999	16,4	r		Tarm.....	1.7. 1860	2.270	2.702 by	18,8	g r		
Nysted..... 15.9. 1779	1.328	1.300	16,5	r		Thisted..... 1.4. 1732	8.768	8.764	18,8	g r			
Næsby..... 31.5. 1965			17,2			Tinglev..... 20.5. 1920	2.708	2.711	18,8	pr			
Næstved..... o. 1674	19.617	22.113	14,8	g r		Toftlund..... 15.11. 1867	3.141	3.247	15,0	r	st		
Nørre-Åslev.. 22.8. 1872	1.890	1.891	16,0	r		Tranebjerg							
Nørre-Nebel.. 1.10. 1875	753	867 by	18,0	pr		Samsø..... 1.10. 1889	6.429	5.852	16,2	r			
Nørresundby. 18.4. 1852	22.702	23.597	18,0	r		Tølløse..... 1.1. 1875	2.586	2.795	18,0	pr			
Nørresundby 1. 6.2. 1952						Tønder..... o. 1713	7.192	7.440	17,0	g r			
Nørre-Åby... 8.9. 1865	5.340	5.264	17,0	r		Tørring..... 1.7. 1882	1.989	1.979	16,0	r			
Odder..... 1.3. 1862	7.564	7.993	12,8	r		Ulfborg..... 15.4. 1875	1.989	2.083	20,1	r			
Odense..... 19.8. 1653	111.145	107.531	17,5	g r		Ullerslev..... 8.10. 1865	2.525	2.971	15,0	r			
Odense 1..... 1865						Vamdrup..... 1.11. 1866	3.622	3.809	18,6	pr			
Odense 2..... 1.4. 1938						Varde..... 1652	10.574	11.161	18,9	r			
Odense 3..... 1.8. 1938						Vejle..... 1.2. 1871	6.191	71.46	17,7	r	st		
Odense 4..... 8.11. 1943						Vejle..... o. 1711	31.362	32.021	16,5	g r			
Odense 5..... 16.4. 1963						Vejle 1..... 2.2. 1953							
Odense 6..... 28.5. 1965						Vestervig..... o. 1857	573	673 by	17,6	r			
Odense V..... 15.9. 1962						Viborg..... o. 1669	23.265	24.762	15,0	g r			
Otterup..... 1.2. 1873	2.138	2.475	18,7	r		Viby J..... 19.6. 1884	15.036	17.392	11,6	g r	st		
Padborg..... 20.5. 1920	2.979	3.433 by	14,4	r		Vinderup..... 18.11. 1865	1.910	2.207 by	14,9	pr			
Præsto..... 17.4. 1799	4.838	4.946	16,0	r		Vojens..... 16.5. 1866	4.972	6.325	17,6	r			
Randers..... o. 1674	42.238	42.923	15,0	g r		Vordingborg.. 7.4. 1779	11.780	11.905	16,6	g r			
Randers 1..... 1.5. 1936						Vrå..... 16.8. 1871	1.994	1.971 by	18,5	r			
Randers 2..... 14.12. 1957						Ærøskøbing*) 1749	5.830	5.463	17,6	r			
Ribe..... o. 1690	7.809	7.982	16,9	g r		Ølgod..... 8.8. 1875	4.791	4.758	15,1	r			
Ringe..... april 1852	6.655	6.989	20,8	r		Ørsted..... 1.10. 1864	1.994	1.963	15,7	r			
Ringkøbing... o. 1652	5.741	6.215	17,7	r		Åbenrå..... 1729	14.219	14.591	15,8	g r			
Ringsted..... o. 1711	10.764	11.483	14,4	r		Åbybro..... 1.12. 1857	1.346	2.112 by	15,0	pr			
Risskov..... 1.9. 1878	12.347	14.677	11,5	r		Åbyhøj..... 1.10. 1912	10.821	11.465	11,2	r			
Roskilde..... 19.9. 1653	31.928	37.102	16,7	g r		Åkirkeby..... maj 1841	1.461	1.502	17,6	r			
Roskilde 1..... 29.10. 1964						Ålborg..... o. 1661	85.800	85.632	17,4	g r			
Roslev..... 15.5. 1884	1.252	1.289	14,4	r		Ålborg 1..... 15.11. 1929							
Rudkøbing... o. 1711	7.674	7.496	19,0	r		Ålborg 2..... 21.4. 1931							
Ruds-Vedby*) 1.5. 1859	5.852	6.076	14,7	r		Ålborg 3..... 9.12. 1937							
Rungsted Kyst*) 1.8. 1852						Ålborg 4..... 1.5. 1938							
Ry..... 1.5. 1871	5.508	5.663	13,8	r		Ålborg 5..... 1.10. 1945							
Ryomgård... 26.8. 1878	861	947 by	12,5	pr		Ålborg 6..... 1.6. 1947							
Rødby..... 7.4. 1779	3.551	4.692	19,0	r		Ålborg 7..... 1.12. 1964							
Rødding..... 1.11. 1860	2.684	2.691	17,3	r		Ålestrup..... 15.7. 1893	1.763	1.889 by	17,8	pr	st		
Rødekro..... 20.5. 1920	1.621	1.943 by	13,0	r		Århus..... o. 1653	120.682	117.748	12,7	g r			
Rønne..... oktbr. 1857	1.384	1.528 by	13,9	r		Århus 1..... 1.10. 1929							
Rønne..... maj 1841	13.195	13.216	17,0	g r		Århus 2..... 2.4. 1919							
Sakskøbing... 15.9. 1770	2.526	2.568	18,2	r		Århus 3..... 1.11. 1912							
Silkeborg... 1.5. 1845	24.465	25.789	15,5	g r		Århus 4..... 1.4. 1931							
Silkeborg 1... 1.4. 1953						Århus 5..... 11.8. 1969							
Sindal..... 16.7. 1871	9.263	9.101	17,7	r		Århus N..... 5. 12. 1950							
Skagen..... 8.5. 1751	10.390	11.472	15,3	r		Århus 6..... 1.1. 1957							
Skanderborg.. 1.1. 1800	8.721	10.048	16,8	r		Århus V..... 1.2. 1963							
Skibby..... 1.10. 1859	3.923	4.025	16,0	r		Århus avispost- ekspedition..							
Skive..... 1.4. 1732	16.314	17.106	17,5	r		Ars..... 1.9. 1873	4.249	4.593	14,0	g r	st		
Skjern..... 8.8. 1875	5.349	5.868	19,0	r		Årup..... 8.9. 1865	1.286	1.398 by	18,5	r			
Skælskør..... o. 1720	7.675	8.403	17,6	r		Tórshavn.... 1.3. 1870	7.447	9.738		r			
Skærbæk..... 1.8. 1853	2.646	2.825	16,5	r									
Skørping..... 19.9. 1869	2.206	2.327	16,8	r									
Slagelse..... o. 1711	20.562	21.884	16,4	g r									
Slangstrup... 1731	1.562	1.902	13,5	r									
Sommersted.. 20.5. 1920	1.525	1.578	13,2	r									
Sorø..... o. 1711	5.494	5.502	15,8	g r									
Stege*)..... o. 1711	14.333	13.432	17,5	r									
Store-Heddinge 1.1. 1823	2.082	2.153	15,6	r									
Struer..... juni 1857	8.335	8.984	18,4	g r	st								
Stubbeboeing . 8.3. 1782	2.097	2.057	17,7	r									
Svanke..... 1841	1.167	1.174	17,5	r	st								
Svendborg... o. 1711	24.262	23.729	15,9	g r									
Svendborg 1... 1.5. 1967													

*) Se note *); Hørsholm. *) Fra 1. 4. 1968 del af Møn kommune. *) Vest Ærø kommune. *) Espergærde og Snekkersten er een sammenhængende bebyggelse.

**Det siges,
at vi har
markedets
bedste
service**

**Det er nok
sandt!**

**39% af
samtlige
ansatte
arbejder
udelukkende
med
kundeservice**

(Derfor er De
aldrig ladt alene,
når De køber
kontormaskiner
hos os)



Max Bodenhoff A/S

Landgreven 7
1301 København K.
Tlf. 14 63 04

**Her er f.eks.
de tre mest solgte
Triumph/Tempotype
skrivemaskiner**



TRIUMPH/TEMPOTYPE ELEKTRISK SKRIVEMASKINE MODEL 31

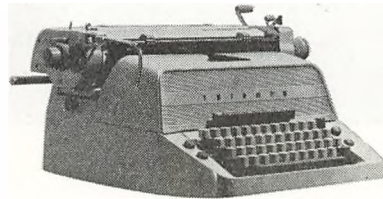

TRIUMPH/TEMPOTYPE MANUEL SKRIVEMASKINE
MODEL MATURA 50

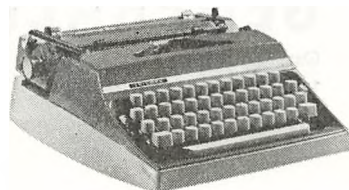

TRIUMPH/TEMPOTYPE REJSESKRIVEMASKINE MODEL GABRIELE



Information
Systems

DANMARK

Alle typer edb-anlæg — til små, mellemstore og store virksomheder

- GE - 50
- GE - 100
- GE - 400
- GE - 600
- Time-Sharing

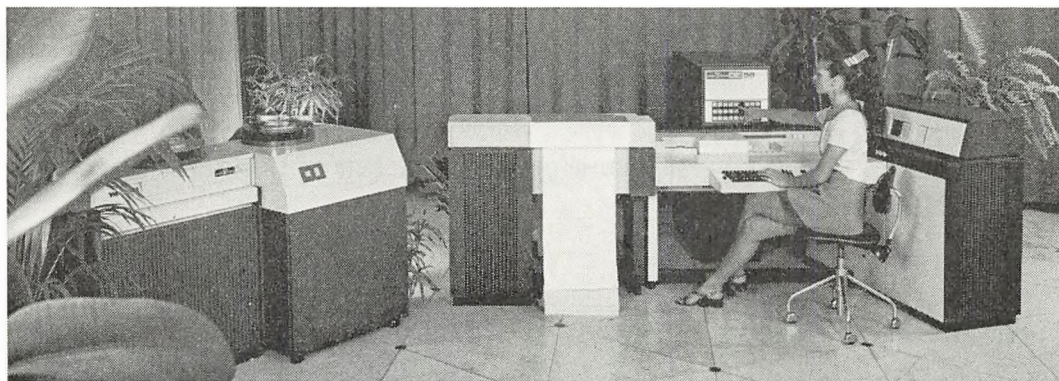

BULL

GENERAL  ELECTRIC

Østergade 3
1100 København K
(01) 15 15 07

Åboulevarden 18
8000 Århus C
(06) 12 13 00

Tjenesteboliger m. v.

Hvor intet andet er nævnt, er boligen indrettet for postmesteren og beliggende oven over eller ved siden af kontorlokalerne.

Kulprisen er fra 1. april 1968 og indtil videre 198 kr. pr. 1000 kg. Varmebidraget, der beregnes på grundlag heraf, udgør 2,95 kr. pr. kubikmeter af det varmeafgiftspligtige rumfang og erlægges forud med $\frac{1}{12}$ pr. måned.

For varmtvandsforsyningen beregnes 29,70 kr. årlig for hver person af husstanden. For boliger med eget centralvarmeanlæg eller med kakkelovne afholdes samtlige brændselsudgifter af brugeren.

Forkortelser: B = Børneværelse, D = Dagligstue, H = Herreværelse, K = Kabinet, Kæ = Kælder, S = Soveværelse, Sp = Spisestue, V = øvrige værelser, St = Stueetage, I = 1. etage, II = 2. etage, III = 3. etage, M = Manzard, L = Loftsetage.

Ctr = direkte centralforbindelse, Omst. = Omstilling fra kontoret. Hvor andet ikke er anført, vil som almindelig regel være anbragt en stikkontakt i postmesterens tjenestebolig med forbindelse til postkontorets telefon, medmindre der forefindes privattelefon i boligen.

1) Varmeafgiftspligtige rumfang i m³.

Allerød:

I Sp 4,3×4,0, D 5,0×4,0, H 4,0×2,3
S 4,4×3,0, V 3,3×2,0
Leje 1728 - C.varme - Bad -
1)192 - Omst.

Allinge:

St Sp 4,9×3,3, D 4,9×3,7, K 4,6×3,0
L S 4,0×3,5, V 3,8×2,7, V 3,2×3,0*)
Leje 2592 - C.varme - Bad -
Have 150 m² - 1)181 - Omst.

Arden:

I Sp 4,4×3,9, D 6,2×4,6, S 3,8×3,7
V 3,7×2,3, V 3,7×2,5
Leje 2232 - C.varme - Bad -
1)245 - Omst.

Assens:

I Sp 6,3×4,4, D 5,2×4,9, K 4,0×3,5
B 5,0×3,1*), S 5,0×4,4
L V 2,7×2,5
Leje 3240 - C.varme - Bad -
Have 315 m² - 1)320 - Omst.

Aså:

I Sp 5,1×4,4, D 4,1×4,0, S 4,7×4,1
S 3,4×2,9
L V 5,0×4,4, V 4,2×3,1
Leje 2880 - C.varme - Bad -
1)242 - Omst.

Augustenborg:

I Sp 4,4×4,0, D 7,1×4,3, K 4,3×3,0
S 4,3×3,0
L V 4,7×3,2*), V 3,1×2,6*)
Leje 2592 - C.varme - Bad -
Have 200 m² - 1)240 - Ctr

Birkerød (særlig bygning):

I Sp+D 5,9×5,6, S 4,7×3,4
V 3,4×2,6, V 3,4×2,5
Leje 2520 - C.varme - Bad -
1)162 - Ctr.

Bjerringbro:

I Sp 6,6×3,8, D 6,6×4,4, H 6,4×4,4
L S 5,8×3,6, S 3,6×2,9, S 3,5×2,9
V 3,6×2,6
Leje 3528 - C.varme - Bad -
1)304 - Omst.

Blåvand Radio

(Bestyrerboligen):
St Sp 5,4×5,0, D 6,0×4,0, S 5,0×3,8
V 3,6×3,5
L V 4,0×3,5
Leje 2880 - C.varme - Bad -
1)277 - Have - Omst.

(Boliger for kontrollør, overassistent og assistenter):

St Sp 5,3×3,5, D 6,0×3,8
L S 4,3×3,8, V 3,0×2,5, V 3,0×3,0
Leje 2232 - C.varme - Bad -
Have - 1)220 - Omst.

Bogense:

I Sp 8,0×3,0, D 5,0×4,0, K 4,0×3,2
S 4,4×3,9, S 3,6×3,2
Leje 3240 - C.varme - Bad -
1)269 - Omst.

Borre:

St Sp 5,5×4,3, D 5,4×4,2
L S 4,5×3,5, V 4,0×3,5, V 4,6×2,4
Leje 2880 - C.varme - Bad -
Have 820 m² - 1)236 - Ctr.

Brabrand (særlig bygning):

I D 9,9×3,7, S 4,2×3,3, V 3,0×2,1
V 3,0×2,1
Leje 2078 - C.varme - Bad -
1)158 - Ctr.

Bræmninge:

I Sp 5,5×2,9, D 5,5×3,6, K 3,3×2,9
S 3,5×3,3, V 2,5×2,4
L V 6,0×2,1
Leje 2232 - C.varme - Bad -
1)222 - Omst.

Brande:

I Sp 5,5×4,6, D 6,1×4,6, S 4,7×4,5
B 4,7×3,4
L V 4,5×3,4, V 3,6×3,4
Leje 3528 - C.varme - Bad -
Have 600 m² - 1) 264 - Omst.

Broager:

I Sp 5,3×4,7, D 4,0×3,9, K 4,0×3,7
S 4,0×3,7, V 4,7×3,1
L V 4,0×3,6, V 4,0×3,6*)
Leje 2880 - C.varme - Bad -
1)269 - Have 250 m² - Ctr.

Brædstrup:

I Sp 5,6×4,5, D 6,2×4,5, K 3,7×2,8
S 7,6×4,0, B 3,0×3,0
L V 3,5×2,5*), V 5,3×2,8*)
Leje 3528 - C.varme - Bad -
1)311 - Have 40 m² - Omst.

Brønderslev:

I Sp 6,0×3,5, D 6,0×4,8, S 5,0×3,4,
V 4,0×2,3, V 3,6×2,4
Leje 3240 - C.varme - Bad -
1)231 - Omst.

Brørup:

I Sp 4,0×3,1, D 5,0×4,3, B 3,0×2,9
S 4,6×3,8
L V 3,7×3,4, V 3,7×3,0
Leje 2880 - C.varme - Bad -
1)243 - Have 500 m² - Omst.

Byrum:

St Sp 5,2×4,4, D 5,0×4,7, S 4,7×3,2
L V 3,8×3,1, V 3,8×3,1, V 3,8×3,1
V 3,8×3,1
Leje 3528 - C.varme - Bad -
1)293 - Have 700 m².

Christiansfeld:

I Sp 4,7×4,4, D 7,0×6,0, S 4,4×3,0
L V 4,8×2,9
Leje 3240 - C.varme - Bad -
1)288 - Have - Ctr.

Dronninglund:

I Sp 5,4×4,4, D 5,7×4,8, K 5,4×4,4
S 4,4×4,0, B 4,4×4,0
L V 4,2×2,9, V 4,0×3,4, V 4,0×2,9
Leje 3528 - C.varme - Bad -
1)286 - Have 200 m² - Omst.

Ebeltoft:

I Sp 5,8×5,0, D 7,2×4,1, K 3,5×2,8
H 3,8×3,4, S 4,2×3,8, S 3,8×3,0
L V 3,8×3,0
Leje 3888 - C.varme - Bad -
1)350 - Have 460 m² - Omst.

*) Ingen opvarmningsmulighed.

Esbjerg:

II Sp 5,5×4,0, D 7,5×6,4, S 4,5×3,4, V 4,0×3,1
Leje 3240 - C.varme - Bad -
1)257 - Omst.

(Måde forstærkerstation):

St Sp 4,4×4,2, D 5,5×4,2, S 4,2×3,4
V 2,8×2,7, V 2,8×2,3
Leje 2592 - C.varme - Bad -
1)208 - Omst.

Fakse:

I Sp 4,4×4,3, D 6,0×4,0, B 4,3×2,5
S 4,4×4,0
L V 3,0×2,6*, V 2,9×2,7*)
V 2,8×2,6
Leje 2232 - C.varme - Bad -
1)238 - Have 700 m² - Omst.

Fjerritslev:

I Sp 4,4×4,1, D 5,8×4,4, H 5,3×3,8
S 4,1×3,0
Leje 2232 - C.varme - Bad -
1)218 - Have 400 m² - Omst.

Fredensborg:

I Sp 4,7×3,5, D 5,7×4,0, H 5,1×3,7
K 5,2×4,4, V 3,6×3,0
L S 4,8×4,8, V 3,2×3,1
Leje 3528 - C.varme - Bad -
1)288 - Have 330 m² - Omst.

Fredericia:

I Sp 6,0×4,4, D 6,0×4,7, H 6,0×4,3
S 6,0×4,8, S 4,8×2,9, V 4,8×2,0
Leje 4524 - C.varme - Bad -
Have 775 m² 1)374 - Omst.

Frederikshavn:

I Sp 6,3×3,2, D 6,1×4,8, S 3,9×3,0
V 5,5×3,2, V 3,6×2,3
Leje 3240 - C.varme - Bad -
1)246 - Omst.

Frederikssund (særlig bygning):

St Sp 4,3×4,0, D 6,8×3,6
I S 4,5×3,7, V 3,7×3,4, V 4,2×2,1
Leje 4524 - C.varme - Bad -
Ctr.

Frederiksværk:

I Sp 5,7×4,1, D 6,1×4,7, S 4,7×4,5,
V 3,3×3,0
L V 4,6×3,6
Leje 3888 - C.varme - Bad -
1)301 - Omst.

Fruens Bøge:

I Sp 4,4×3,7, D 6,5×4,7, S 3,9×3,1
V 3,8×2,0, V 4,0×1,9
Leje 2076 - C.varme - Bad -
1)191 - Have 90 m² - Omst.

Fuglebjærg:

I Sp 4,7×4,5, D 5,5×4,7, K 4,3×3,6
S 3,5×3,1
L V 3,7×3,6
Leje 2880 - C.varme - Bad -
1)221 - Have 900 m² - Omst.

Fåborg:

I Sp 6,8×4,5, D 5,0×5,0, H 5,1×4,3
S 4,4×4,2, S 4,4×3,7, V 3,2×2,2
V 4,0×3,2
Leje 4520 - C.varme - Bad -
1)470 - Omst.

Gilleleje:

St Sp 5,1×4,1, D 4,7×4,7, H 4,4×3,2
L S 5,0×4,2, S 4,3×3,7, V 2,9×2,6*)
V 3,8×3,0*)
Leje 2880 - C.varme - Bad -
1)290 - Have 440 m² - Omst.

Glamsbjerg:

I Sp 4,5×4,4, D 6,0×4,5, S 4,7×4,6
L V 3,4×2,8, V 2,8×2,7
Leje 2232 - C.varme - Bad -
1)230 - Omst.

Gram:

I Sp 6,0×4,7, D 6,0×4,7, S 3,9×3,4
V 3,4×2,5, V 3,3×1,8
Leje 2880 - C.varme - Bad -
1)225 - Have 1800 m² - Ctr.

(Bollig for centralmester):

I Sp 3,9×2,7, D 6,0×4,1, S 3,9×3,2
V 3,9×2,2
Leje 1536 - C.varme - Bad -
Ctr. - 1)160

Grenå:

I Sp 6,7×4,6, D 4,6×4,5, S 4,2×3,4
V 4,6×2,4, V 3,4×2,4
Leje 3240 - C.varme - Bad -
1)312 - Have 700 m² - Omst.

Grindsted:

I Sp 5,3×4,6, D 6,1×4,6, K 4,6×3,3
S 4,6×4,6
L V 4,9×2,5, V 3,6×3,4
Leje 3528 - C.varme - Bad -
1)248 - Have 560 m² - Omst.

Græsted:

St Sp 4,9×3,9, D 6,3×4,5
L S 3,9×3,9, V 4,8×3,4, V 4,6×4,0
V 3,9×2,9*)
Leje 2880 - C.varme - Bad -
1)273 - Have 1350 m² - Omst.

Gråsten:

I Sp 7,3×4,5, D 6,9×5,4, K 5,4×3,5
B 4,4×2,5*), S 6,1×4,5, V 3,0×2,5
L V 3,4×3,3*), V 3,7×3,3*)
Leje 3528 - C.varme - Bad -
1)468 - Have 400 m² - Ctr.

Gudhjem:

I Sp 5,0×3,7, D 4,4×6,4, S 4,1×3,7
L V 4,0×3,3, V 3,4×3,0*)
V 3,5×3,0*)
Leje 2232 - C.varme - Bad -
1)217 - Have 40 m² - Omst.

Gørlev Sjælland:

M Sp 4,9×4,7, D 4,7×4,1, S 4,7×4,0
B 4,0×2,2, V 3,8×3,0, V 2,8×2,1
L V 3,2×3,1
Leje 3528 - C.varme - Bad -
1)236 - Have 480 m² - Omst.

Haderslev:

I Sp 6,5×4,5, D 6,1×4,5, H 4,5×3,8
V 4,6×4,5, B 4,5×2,5, S 4,5×3,8
V 3,4×2,4
Leje 4524 - C.varme - Bad -
1)396 - Have 70 m² - Ctr.

(Bollig for centralmester):

I Sp 5,3×3,6, D 5,3×4,3, S 4,3×3,0
V 3,3×2,4, V 3,1×2,4
Leje 2592 - C.varme - Bad -
1)188 - Ctr.

Hadsten:

I Sp 4,8×4,3, D 5,3×4,8, H 4,8×4,3
S 3,4×3,1
L V 6,3×4,7
Leje 3528 - C.varme - Bad -
1)230 - Have 430 m² - Omst.

Hadsund:

I Sp 5,0×3,8, D 6,0×4,3, K 4,4×4,3
S 3,8×3,6
L S 5,3×2,6, S 4,1×2,6*)
B 3,3×3,1*), V 3,1×3,0*)
V 4,0×2,2*)
Leje 2232 - Bad - Have 250 m² -
Omst.

Hals:

St Sp 5,0×3,8, D 5,3×4,0
L S 5,0×3,5, B 5,0×3,0, V 4,5×3,0
V 3,4×3,4
Leje 2880 - C.varme - Bad -
1)259 - Have 700 m²

Hammel:

I Sp 5,1×4,6, D 6,2×4,3, H 3,6×2,7
II S 4,6×3,2, V 3,8×3,1, V 3,2×2,2
Leje 2880 - C.varme - Bad -
1)242 - Omst.

Halsø:

I Sp 5,5×3,3, D 5,5×4,5, K 4,4×4,3
S 6,1×3,0, V 3,0×2,2
L V 3,9×2,6*), V 3,8×3,1*)
Leje 3240 - C.varme - Bad -
Have 300 m² - 1)247 - Omst.

Halslev:

I Sp 6,7×4,3, D 5,0×4,3, S 4,3×4,3
B 4,3×3,0, B 3,0×2,1, V 3,2×2,0
V 3,8×2,7*)
Leje 2880 - C.varme - Bad -
1)293 - Have 175 m² - Omst.

Havndal:

I Sp 3,8×3,8, D 4,5×3,8, H 4,1×3,8
S 5,3×4,8
Leje 2232 - C.varme - Bad -
1)250 - Have 380 m² - Omst.

Hedehusene:

St Sp 4,7×4,0, D 4,0×4,0, S 4,4×3,5
L B 4,0×3,3, V 4,3×3,3, V 4,5×3,3
V 3,0×2,0
Leje 2880 - C.varme - Bad -
1)284 - Have 530 m² - Omst.

Helsingø:

I Sp 4,6×3,9, D 4,6×3,9, K 3,7×3,4
S 4,0×3,7
L V 3,2×3,1, V 3,2×3,1, V 3,6×2,8*)
V 4,1×2,7
Leje 2880 - C.varme - Bad -
1)239 - Have 1200 m² - Omst.

Helsingør:

I Sp 6,2×3,7, D 6,7×5,0, K 5,1×4,4
S 4,7×4,3, S 4,9×2,9
Leje 3888 - C.varme - Bad -
1)344 - Omst.

Herlufmagle:

St Sp 5,7×4,4, D 4,5×5,0, H 4,5×4,2
L S 4,9×4,7, V 3,6×3,5, V 5,0×3,3
V 4,5×4,1
Leje 4176 - C.varme - Bad -
1)269 - Omst.

*) Ingen opvarmningsmulighed.

Herning:

I Sp 6,1×4,1, D 8,5×4,0, S 5,7×3,0
V 4,2×2,2, V 3,8×2,3
Leje 3688 - C.varme - Bad -
1)275 - Omst.

Hillerød (særlig bygning):

I Sp 5,1×4,3, D 5,1×4,7, S 4,4×3,4
Leje 2076 - C.varme - Bad -
1)191 - Ctr.

Hirtshals (særlig bygning):

St Sp 4,0×3,5, D 7,2×3,7, V 5,1×3,0
I S 6,4×2,8, B 4,0×2,8
Leje 3204 - C.varme - Bad -
Have 200 m² - Omst.

Hjallerup:

I Sp 4,5×4,4, D 4,5×4,4, H 4,4×4,4
S 4,5×3,6
L B 4,5×3,3, V 4,4×2,5, V 4,4×3,3
Leje 3528 - C.varme - Bad -
1)345 - Have 1800 m² - Omst.

Hjørring:

I Sp 6,0×3,5, D 9,4×4,4, S 4,4×3,5
V 3,5×2,2
L V 4,7×2,9
Leje 3240 - C.varme - Bad -
1)320 - Omst.

Hobro:

M Sp 3,9×3,8, D 7,0×2,8, S 4,0×3,8
V 3,9×2,3, V 3,0×2,4
Leje 2592 - C.varme - Bad -
1)238 - Omst.

Holbæk:

I Sp 5,1×4,8, D 5,9×4,9, K 3,3×3,0
H 5,1×2,8, V 3,3×2,4
L S 5,0×3,8, V 3,0×2,8*)
Leje 3888 - C.varme - Bad -
1)365 - Omst.

Holstebro:

I Sp 4,0×4,3, D 4,8×4,3, H 3,1×5,3
S 5,0×4,0, V 3,0×4,0
Leje 3240 - C.varme - Bad -
1)247 - Omst.

Holsted:

I Sp 4,4×4,4, D 4,4×4,4, K 4,4×2,8
S 4,2×3,8
L V 3,2×2,6, V 3,3×3,2, V 3,2×2,8
Leje 2880 - C.varme - Bad -
1)198 - Have 300 m² - Omst.

Hornbæk:

St Sp 4,7×3,4, D 4,7×3,8, H 3,8×3,1
I S 5,2×3,5, B 3,9×2,6, V 3,1×2,8
Leje 2232 - C.varme - Bad -
1)247 - Omst.

Horsens:

II Sp 5,0×3,9, D 5,3×4,4, H 4,4×3,9
S 4,0×3,9, V 3,7×2,6
III V 4,7×3,5
Leje 3888 - C.varme - Bad -
1)300 - Omst.

Hundested:

St Sp 4,6×3,9, D 6,8×4,0
L S 5,0×4,0, V 2,5×2,5, V 2,5×2,5
Leje 2232 - C.varme - Bad -
1)217 - Have 460 m² - Omst.

Hurup Thy:

I Sp 4,4×4,9, D 5,2×4,8, S 4,2×4,7
V 4,1×3,0
Leje 2232 - C.varme - Bad -
1)237 - Have 100 m² - Omst.

Højbjerg:

II Sp 5,7×4,3, D 5,9×4,4, S 5,1×2,8
V 4,4×2,8
Leje 2592 - C.varme - Bad -
1)207 - Omst.

Højer:

I Sp 4,8×4,2, D 4,8×4,6, K 4,8×4,0
S 5,0×4,7
L V 2,9×2,2, V 5,8×3,7*)
Leje 3240 - C.varme - Bad -
1)334 - Have 65 m² - Ctr.

Høng:

I Sp 4,5×4,0, D 5,3×4,2, S 3,9×2,8
V 3,4×3,0, V 3,2×2,4
Leje 1728 - C.varme - Bad -
1)184 - Omst.

Hørsholm (særlig bygning):

II Sp 4,3×2,9 + 3,0×2,3, D 4,0×3,9
+ 3,0×1,3, S 4,8×3,2, V 3,0×2,0
Leje 2520 - C.varme - Bad -
1)164 - Ctr.

Ikast:

M Sp 4,0×3,8, D 5,9×4,1, S 4,0×3,2
V 3,8×2,8, V 3,9×2,5
Leje 2232 - C.varme - Bad -
1)184 - Ctr.

Jelling:

I Sp 4,8×3,9, D 4,8×4,0, K 3,8×3,3
S 4,1×3,9
L V 3,5×2,9*), V 3,5×3,0*)
V 3,8×3,7*)
Leje 1728 - C.varme - Bad -
1)199 - Have 700 m² - Omst.

Juelsminde:

I Sp 4,3×4,3, D 5,9×4,3, S 4,0×
3,4, V 3,4×2,4, V 2,9×2,6
Leje 2232 - C.varme - Bad -
1)225 - Have 1000 m² - Omst.

Jyderup:

I Sp 4,8×4,1, D 6,3×4,4, H 4,8×2,9
S 4,6×4,3
L V 3,7×3,4, V 4,3×3,7
Leje 3528 - C.varme - Bad -
1)257 - Have 740 m² - Omst.

Jægerspris:

St Sp 5,7×3,9, D 4,7×3,6
L S 4,6×4,2, S 3,7×3,5, V 3,7×3,5*)
V 2,9×1,9
Leje 2232 - C.varme - Bad -
1)225 - Have 500 m²

Kalundborg:

I Sp 5,3×4,4, D 5,9×4,1, S 4,6×3,5
V 4,7×4,1, V 4,6×2,0
Leje 3240 - C.varme - Bad -
1)286 - Omst.

Kalundborg Radiofonistation**(Bestyrerbolig):**

St Sp 4,8×4,1, D 4,4×4,1, H 5,6×3,5
L S 4,0×3,2, V 4,0×3,2, V 2,7×2,7
Leje 3552 - C.varme - Bad -
Have 800 m² - Omst.

(Mekanikerbolig):

St Sp 4,8×4,1, D 4,4×4,1
L S 4,0×3,2, V 2,7×2,7
Leje 2916 - C.varme - Bad -
Have 800 m² - Omst.

(2 mekanikerboliger):

Sp 4,5×4,0, D 4,0×3,8, S 4,0×3,4
V 3,0×2,4
Leje 1776 - C.varme - Bad -
1)153 - Omst.

Kerteminde:

St Sp 4,8×4,0, D 7,6×4,4, S 3,8×3,8
V 3,6×2,2
Leje 2592 - C.varme - Bad -
1)222 - Omst.

Kjellerup:

I Sp 4,8×4,8, D 5,4×4,8, H 4,1×3,3
S 4,7×4,2
L V 3,5×2,9
Leje 2880 - C.varme - Bad -
1)267 - Have 1100 m² - Omst.

Knebel:

I Sp 4,7×3,8, D 4,7×4,4, K 3,7×2,6
S 4,7×4,3
L V 4,1×2,5, V 5,0×3,6
Leje 2880 - C.varme - Bad -
1)216 - Have 1200 m² - Omst.

Kolby Kås:

St Sp 5,5×4,5, D 5,5×4,1, K 4,1×3,4
S 4,5×4,1
L V 3,5×3,0, V 4,7×3,8, V 4,5×2,7
Leje 3528 - C.varme - Bad -
1)310 - Have 1400 m² - Omst.

Kolding:

II Sp 5,3×2,9, D 8,3×5,6, S 5,4×4,4
V 4,0×3,1, V 3,0×2,9
Leje 3888 - C.varme - Bad -
1)372 - Ctr.

Korsør:

Postmesteren har ikke tjene-
stebolig.
Ctr.

Københavns Radiofonistation.**(Bestyrerbolig):**

St Sp 4,5×4,1, D 5,0×3,8, H 4,1×3,8
I S 4,8×3,8, V 5,4×4,0, V 3,4×3,0
Leje 3696 - C.varme - Bad -
1)270 - Omst.

(3 funktionærboliger):

St Sp 4,6×3,9, D 4,5×3,8, S 3,9×3,8
V 2,8×2,2
Leje 2520 - C.varme - Bad -
1)170 - Omst.

(5 funktionærboliger):

St Sp 4,1×3,3, D 5,9×3,6, S 4,1×3,2
V 3,4×2,1
Leje 2520 - C.varme - Bad -
Omst.

Køge:

I Sp 6,5×5,0, D 5,8×5,0, H 3,6×3,6
S 5,0×4,5, S 4,5×3,2, V 3,3×2,7
L V 4,8×3,2*), V 4,3×3,3*)
Leje 3888 - C.varme - Bad -
1)390 - Have 150 m² - Omst.

Langå:

I Sp 4,8×4,1, D 5,3×4,8, S 4,8×3,1
V 3,4×2,2, V 3,4×2,2
Leje 2232 - C.varme - Bad -
1)225 - Have 220 m² - Omst.

*) Ingen opvarmningsmulighed.

Lemvig:

- I** Sp 5,0×4,1, D 5,0×6,7, S 5,0×4,5
V 4,4×3,7
II V 4,4×4,0
Leje 3888 - C.varme - Bad -
1)324 - Omst.

Lundby:

- St** Sp 4,4×3,8, D 4,2×3,6, H 4,2×3,8
L S 4,2×3,8, S 4,2×3,8, V 3,8×3,0
Leje 2880 - C.varme - Bad -
1)229 - Omst.

Lunderskov:

- St** Sp 4,1×3,8, D 4,3×4,3, H 4,3×3,8
S 4,3×3,3
L V 4,1×2,5, V 4,0×2,5, V 4,4×2,5
Leje 2880 - C.varme - Bad -
1)249 - Have 540 m² - Omst.

Løgster:

- I** Sp 4,2×3,1, D 6,1×4,8, H 4,8×4,6
S 4,8×2,9, V 3,0×2,1, V 3,1×2,9
Leje 3240 - C.varme - Bad -
1)281 - Have 350 m² - Omst.

(Bolg for assistent):

- I** Sp 4,7×3,0, D 6,0×4,7, S 3,3×3,3
V 3,4×3,0
Leje 2919 - C.varme - Bad -
1)191

Løgumkloster:

- I** Sp 4,9×4,7, D 4,7×4,3, K 4,7×2,5
S 4,7×3,7
L V 3,3×2,7, V 4,5×3,3
Leje 3240 - C.varme - Bad -
Have 700 m² - 1)265 - Ctr.

Løkken:

- I** Sp 5,5×3,6, D 7,8×4,2, S 4,2×3,6
V 2,8×2,3
L V 4,2×3,3
Leje 2880 - C.varme - Bad -
1)261 - Omst.

Mariager:

- I** Sp 5,0×4,1, D 5,0×4,1, H 6,8×4,1
L V 3,3×2,7, V 3,2×2,7
Leje 3240 - C.varme - Bad -
1)257 - Omst.

Maribo:

- I** Sp 6,1×4,4, D 5,1×4,4, K 4,4×3,0
S 4,4×3,8, V 3,2×3,0
Leje 3240 - C.varme - Bad -
1)285 - Omst.

Marstal:

- I** Sp 4,7×4,1, D 5,4×4,3, K 5,3×4,3
S 4,7×3,5
L V 3,2×2,8, V 3,5×3,3
Leje 3888 - C.varme - Bad -
1)293 - Omst.

Mern:

- I** Sp 4,6×4,3, D 5,5×4,7, H 3,7×3,2
S 4,1×3,7
L V 3,8×3,7
Leje 2880 - C.varme - Bad -
1)226 - Omst.

Middelfart:

- I** Sp 5,0×3,7, D 5,0×4,0, K 3,5×3,4
H 5,0×3,3, S 4,1×3,5, V 2,7×2,4
Leje 3888 - C.varme - Bad -
1)280 - Have 500 m² - Omst.

Nakskov:

- I** Sp 4,5×4,2, D 5,7×5,0, H 6,5×4,2
S 5,4×3,6, V 4,1×3,0
Leje 3888 - C.varme - Bad -
1)346 - Omst.

Nekse:

- M** Sp 5,2×3,6, D 4,8×3,7, K 4,7×3,7
H 4,6×3,7, V 2,7×2,4, V 2,7×2,3
V 3,7×2,4
Leje 3240 - C.varme - Bad -
1)258 - Omst.

Nibe (særlig bygning):

- St** Sp 5,0×3,8, D 4,0×3,8, H 3,8×3,8
S 4,2×3,8
L V 3,8×3,2, V 2,4×2,4
Leje 3552 - C.varme - Bad -
Have 450 m² - Ctr.

Nordborg:

- I** Sp 7,3×4,4, D 7,3×4,8, S 4,7×3,5
V 5,4×3,4, K 3,4×2,8
Leje 3888 - C.varme - Bad -
1)350 - Have 800 m² - Ctr.

Nordby Fane:

- I** Sp 5,0×3,8, D 4,9×4,4, K 4,9×3,1
S 4,5×3,8, B 4,5×2,5, V 2,9×2,4
V 3,0×2,7
Leje 3528 - C.varme - Bad -
1)322 - Have 350 m² - Omst.

Nyborg:

Postmesteren har ikke tjene-
stebolig.
Ctr.

Nykøbing Fl.

- II** Sp 5,6×4,9, D 7,3×4,9, S 5,0×3,5
V 3,4×2,2, V 3,0×2,5
Leje 3240 - C.varme - Bad -
1)264 - Omst.

(Lejebolig i telegrafbygningen):

- II** Sp 6,0×3,5, D 6,5×4,0, H 4,5×4,5
S 4,5×2,6, V 4,5×2,4, V 3,5×2,4
Leje 4200 - C.varme - Bad -
1)332 - Omst.

Nykøbing M.

- I** Sp 5,9×4,4, D 5,8×3,8, K 4,6×3,5
H 3,8×3,5, S 5,8×3,5
Leje 3240 - C.varme - Bad -
1)328 - Omst.

Nykøbing S.

- I** Sp 5,8×4,0, D 4,4×4,0, H 6,0×4,0
S 3,9×3,8, S 3,5×3,5, V 2,7×2,7
Leje 3240 - C.varme - Bad -
1)282 - Have 2000 m² - Omst.

Nysted:

- I** Sp 6,0×4,4, D 6,0×5,4, S 4,0×3,2
V 3,5×3,2
Leje 3240 - C.varme - Bad -
1)267 - Have 350 m² - Omst.

Næstved:

- M** Sp 6,0×5,0, D 7,5×4,5, H 4,0×4,0
B 4,5×2,8, S 6,6×3,9, V 3,0×3,0
V 3,0×3,0
Leje 4524 - C.varme - Bad -
1)427 - Have 30 m² - Omst.

(Lejebolig):

- M** Sp 5,0×5,0, D 5,0×5,0, H 4,0×3,0
B 5,0×2,8, S 4,5×3,8, V 4,5×2,5
Leje 4848 - C.varme - Bad -
1)335 - Omst.

Nørre-Alslev:

- I** Sp 4,5×4,1, D 6,7×4,1, S 4,1×3,5
V 3,7×2,1, V 3,5×2,5
Leje 2232 - C.varme - Bad -
1)212 m² - Have 400 m² -
Omst.

Nørre-Nebel:

- St** Sp 5,0×4,0, D 4,7×4,4 + Karnap
2,8×0,8
L S 4,4×4,1, V 3,7×2,8, V 3,7×2,8
Leje 2232 - C.varme - Bad -
1)230 - Have 350 m² - Omst.

Nørresundby (særlig bygning):

- VII** Sp 4,0×3,0, D 6,0×4,0, S 4,2×3,2
V 3,4×2,5, V 4,1×2,2
Leje 2076 - C.varme - Bad -
1)175 - Ctr.

Nørre-Åby:

- I** Sp 4,9×3,8, D 5,9×4,8, S 4,5×3,5
V 3,6×2,4, V 3,0×2,7
Leje 2880 - C.varme - Bad -
1)226 - Have 200 m² - Omst.

Odder:

- I** Sp 4,2×3,5, D 6,3×4,1, H 5,4×4,2
S 4,8×4,3
L V 4,4×4,0, V 4,8×2,8
Leje 3528 - C.varme - Bad -
1)304 - Omst.

Odense:

Postmesteren har ikke tjene-
stebolig.
Ctr.

Odense V:

- I** Sp 3,6×3,4, D 5,9×3,6, S 4,3×3,2
V 3,1×2,1
Leje 1776 - C.varme - Bad -
1)138 - Omst.

Otterup:

- I** Sp 4,1×4,0, D 4,8×4,1, S 4,1×3,8
V 4,1×2,1, V 4,1×2,1
Leje 2232 - C.varme - Bad -
1)211 - Omst.

Padborg:

- I** Sp 4,9×4,0, D 4,9×4,7, H 4,2×3,5
S 5,1×4,0
L V 3,1×3,1, V 2,8×2,0
Leje 2880 - C.varme - Bad -
1)269 - Have 600 m² - Omst.

Præste:

- I** Sp 5,3×4,6, D 5,1×4,6, H 4,6×3,1
S 4,9×3,9, S 4,3×2,6
Leje 3240 - C.varme - Bad -
1)360 - Omst.

Randers:

- II** Sp 6,6×5,3, D 6,2×5,3, H 6,3×4,3
S 5,3×4,0, S 4,5×3,6, V 3,6×2,4
Leje 4524 - C.varme - Bad -
1)450 - Omst.

(Bolg for monter):

- II** Sp 6,3×3,8, S 6,3×3,1, V 4,1×3,8
Leje 2592 - C.varme - Bad -
1)177.

*) Ingen opvarmningsmulighed.

Reersø Radio:**(Bestyrerbolig):**

St D 6,5×4,2 + 5,4×2,9, S 4,1×3,0
V 3,5×4,2, V 3,0×3,0, V 3,0×2,9
Leje 3204 - C.varme - Bad -
Ctr.
(13 funktionærboliger):
St D 9,0×4,2, S 4,1×3,0, V 3,5×2,9
V 3,0×3,0
Leje 3528 - C.varme - Bad -

Ribe:

I Sp 6,1×4,1, D 4,8×3,4, K 4,1×3,5
S 5,3×2,7, [Havehus]
II S 6,3×3,0, V 4,6×2,4, V 4,0×2,6*)
Leje 3888 - C.varme - Bad -
1)333 - Have 1500 m² - Omst.

Ringe:

I Sp 5,7×3,5, D 5,7×4,4, S 4,8×3,3
S 4,8×2,2, V 3,2×2,0
Leje 2232 - C.varme - Bad -
1)254 - Have 600 m² - Omst.

Ringkøbing:

I Sp 6,8×4,4, D 6,8×4,3, H 3,8×3,5
S 4,3×4,3, S 4,3×2,9, V 4,1×2,4
L V 5,4×2,6
Leje 4524 - C.varme - Bad -
1)366 - Have 700 m² - Omst.

Ringsted:

I Sp 5,4×3,7, D 5,7×5,4, S 4,5×3,5
H 4,4×4,3, S 4,3×3,7
L V 3,7×2,7, V 4,4×3,7
Leje 3888 - C.varme - Bad -
1)330 - Have 600 m² - Omst.

Risskov:

I Sp 4,7×4,5, D 5,4×4,8, S 4,8×3,6
B 4,8×2,6, H 4,8×3,7
Leje 3240 - C.varme - Bad -
1)288 - Have 450 m² - Omst.

Roskilde:

II Sp 5,1×4,3, D 5,9×5,1, S 4,4×
4,2, V 4,4×2,9, V 4,4×2,9
Leje 3240 - C.varme - Bad -
1)266 - Omst.

Roslev:

I Sp 5,0×4,0, D 4,8×3,7, H 4,6×3,6
B 3,7×2,8
L S 4,4×3,7, V 3,8×1,9*), V 4,7×2,5
Leje 2880 - C.varme - Bad -
1)181 - Have 270 m² - Omst.

Rudkøbing:

I Sp 5,2×5,1, D 5,2×5,1, H 5,1×3,8
S 5,1×4,3, S 4,4×4,2
L V 3,7×3,2
Leje 4524 - C.varme - Bad -
1)393 - Have 600 m² - Omst.

Ruds-Vedby:

St Sp 4,4×4,2, D 4,5×4,2, H 4,0×3,8
S 3,8×3,5
L V 2,9×2,2, V 4,5×2,5, V 4,1×2,4
Leje 1728 - C.varme - Bad -
- Omst.

Rungsted Kyst (særlig bygning):

St Sp 4,6×4,0, D 5,4×4,0, B 4,0×2,8
S 4,0×3,2
L V 4,5×4,0, V 4,5×2,8
Leje 4032 - C.varme - Bad -
Have 1220 m² - Ctr.

Ry:

I Sp 4,0×3,0, D 6,5×3,8, S 3,8×2,9
V 3,8×2,0, V 2,8×2,4
Leje 1728 - C.varme - Bad -
1)169 - Omst.

Ryomgård (særlig bygning):

St Sp 4,3×4,3, D 4,5×4,3, H 5,5×3,1
L S 4,3×4,3, S 3,2×3,2
KæV 3,1×2,1, V 3,1×3,1
Leje 3204 - C.varme - Bad -
Have - Ctr.

Rødby (lejebolig):

M Sp 5,3×3,4, D 5,3×3,8, S 5,4×2,9
V 2,9×2,2 (Skrævægge i alle
værelser)
Leje 1884 - Omst.

Rødding:

I Sp 4,9×4,3, D 4,8×4,2, D 4,8×3,0
S 4,8×4,0
L V 3,8×2,7*), V 3,5×2,9*)
V 3,5×2,9*)
Leje 2232 - C.varme - Bad -
1)252 - Have 425 m² - Ctr.

Rødekro:

I Sp 4,5×4,4, D 4,5×3,9, K 4,5×3,0
S 4,4×4,1
L V 3,3×2,7*), V 4,8×4,2
Leje 2880 - C.varme - Bad -
1)229 - Have 1050 m² - Ctr.

Røms Forstærkerstation**(Stationslederbolig):**

St Sp 4,2×3,4, D 5,0×4,0, S 3,6×3,4
V 3,4×2,8, V 2,8×2,3, Spise-
køkken
Leje 1728 - C.varme - Bad -
1)187 - Omst.

(2 tjenesteboliger):

St Sp 4,1×3,4, D 5,0×4,0, S 3,8×2,8
V 3,3×2,3, Spisekøkken
Leje 1536 - C.varme - Bad -
1)179 - Omst.

Rønde:

I Sp 4,3×3,4, D 5,3×4,3, K 5,3×3,7
S 4,9×3,7, S 3,8×3,7
L V 3,5×3,3, V 3,0×3,0
Leje 3528 - C.varme - Bad -
1)258 - Have 885 m² - Omst.

Rønne:

I Sp 5,5×4,5, D 6,0×5,0, K 3,8×6,5
S 5,5×4,4, V 4,1×2,4
L V 4,0×3,0*)
Leje 3888 - C.varme - Bad -
1)389 - Omst.

Rønne telegning:**(Bolig for overassistent)**

I Sp 6,1×3,6, D 5,1×4,0, S 4,5×3,9
B 4,5×2,0, V 4,1×3,4
Leje 4200 - C.varme - Bad -
1)258

(Bolig for overmekaniker)

I D 7,7×4,0, S 4,1×3,4, V 4,5×2,0
V 3,4×2,0
Leje 2916 - C.varme - Bad -
1)184

Sakskøbing:

I Sp 5,9×4,1, D 6,2×5,0, H 5,1×3,2
K 5,0×4,2, S 4,5×4,1
Leje 3888 - C.varme - Bad -
1)328 - Have 700 m² - Omst.

(Bolig for assistent):

I D 5,8×3,9, S 4,5×3,2, V 3,7×2,5
L V 3,8×3,1
Leje 2268 - C.varme - Bad -
1)142

Silkeborg (særlig bygning):

I Sp 4,8×3,9, D 5,2×3,7, S 4,3×2,9
V 3,2×2,7
III V 3,6×3,6
Leje 2592 - C.varme - Bad -
1)235 - Ctr.

Sindal:

I Sp 4,7×4,6, D 5,1×4,4, H 4,4×4,2
K 4,4×3,0
L S 5,1×3,2, B 3,7×2,8, V 3,7×2,8
Leje 3528 - C.varme - Bad -
1)236 - Have 180 m² - Omst.

Skagen:

I Sp 5,0×3,5, D 5,9×3,5, H 4,4×4,2
S 4,8×3,3
L V 4,3×3,6
Leje 3240 - C.varme - Bad -
1)301 - Have 400 m² - Ctr.

Skagen Radio

St Sp 4,3×4,1, D 6,1×4,2, S 4,9×3,3
K 3,0×1,9, Spisekøkken
Leje 2076 - C.varme - Bad -
1)211 - Ctr.

Skamlebæk Radio**(Bestyrerbolig):**

St Sp 4,5×4,4, D 5,4×4,4, H 3,7×4,0
S 4,0×3,9, V 4,0×3,8
L V 4,0×2,5, V 4,2×4,0
Leje 3852 - C.varme - Bad -
1)272 - Have - Omst.

(4 funktionærboliger):

St Sp 4,3×3,8, D 4,5×3,8, S 4,4×3,3
L V 3,8×2,6, (V 4,0×3,8))
Leje 2232 (1728) - C.varme -
Bad - 1)184 (154) - Have 715 m²
- Omst.

(10 funktionærboliger):

St Spisekøkken, D 5,0×4,2, S 4,2×
3,3, V 4,8×3,2, V 4,2×2,2
Leje 1728 - C.varme - Bad -
Have - Omst.

Skanderborg:

I Sp 4,9×4,2, D 8,6×4,9, H 4,3×3,2
S 4,9×3,5
L V 4,3×3,1, V 4,9×4,2, V 4,3×3,5
Leje 4524 - C.varme - Bad -
1)390 - Have 800 m² - Omst.

Skibby:

St Sp 5,1×4,0, D 5,1×4,6
L S 5,5×4,5, V 3,4×4,0, V 5,0×4,0
V 3,4×3,2
Leje 3528 - C.varme - Bad -
1)286 - Have 480 m² - Omst.

Skive:

I Sp 6,0×4,1, D 6,0×5,5, H 6,0×3,6
L S 3,6×4,5, B 4,1×2,8, V 4,0×2,5
Leje 4524 - C.varme - Bad -
1)304 - Have 680 m² - Omst.

Skive Radionestation**(Lejebolig):**

St Sp 5,5×3,8, D 6,5×4,0, S 4,0×3,8
V 3,8×3,0, V 3,2×3,2
Leje 4200 - C.varme - Bad -
1)235 - Omst.

*) Ingen opvarmningsmulighed.

Skjern:

I Sp 5,2×4,7, D 5,2×3,6, H 4,1×3,5
K 4,2×3,0, S 4,0×3,8, V 3,5×2,1
V 3,5×2,4
Leje 3888 - C.varme - Bad -
1)281 - Omst.

Skælskør:

I Sp 5,0×4,3, D 4,5×4,1, K 4,1×3,2
S 3,6×3,6, B 3,6×3,2
L V 3,5×3,4, V 3,7×3,7
Leje 3240 - C.varme - Bad -
1)256 - Have 1000 m² - Omst.

Skærbæk:

I Sp 4,7×4,3, D 4,8×4,3, D 4,7×2,3
S 4,7×4,0
L V 4,7×3,5, V 4,0×3,2, V 3,5×2,6
Leje 3528 - C.varme - Bad -
1)255 - Have 300 m² - Ctr.

Skørping:

I Sp 4,6×4,5, D 4,6×4,5, H 4,5×4,5
S 4,6×3,6
L V 4,5×3,4, V 4,5×3,4
Leje 2880 - C.varme - Bad -
1)273 - Have 200 m² - Omst.

Slagelse:

I Sp 5,5×5,2, D 5,2×4,8, H 4,8×4,6
S 4,8×4,6, S 4,6×3,5, V 3,8×2,3
Leje 4524 - C.varme - Bad -
1)402 - Omst.

Slangerup:

St Sp 3,6×3,2, D 7,3×4,2
I S 5,0×3,7, V 5,8×3,4, V 4,2×3,0
Leje 2880 - C.varme - Bad -
1)270 - Have 2000 m² - Omst.

Sommersted:

I Sp 5,4×4,8, D 4,8×4,1, K 4,8×2,5
S 4,9×4,1
L V 3,3×3,0*, V 3,9×2,8*, V 4,1×
3,3*)
Leje 2232 - C.varme - Bad -
1)256 - Have 500 m² - Omst.

Sorø:

I Sp 4,9×3,8, D 6,2×4,9, H 7,7×4,4
S 4,3×3,9
L V 4,1×3,5, V 5,0×3,0
Leje 4524 - C.varme - Bad -
1)304 - Omst.

Steg:

I Sp 4,8×4,4, D 5,0×4,2, H 4,8×4,2
S 4,9×4,2, S 4,4×2,9, V 3,1×2,2
L V 4,3×3,1
Leje 3888 - C.varme - Bad -
1)330 - Ctr.

(Bolig for centralmester):

St Sp 4,0×3,8, D 3,8×3,5, S 4,0×3,5
V 3,8×1,7
Leje 1776 - C.varme - Bad -
1)132 - Ctr.

Store-Heddinge:

I Sp 4,6×4,6, D 5,9×4,6, K 4,6×2,9
S 4,7×4,6, V 4,7×2,9
Leje 3888 - C.varme - Bad -
1)353 - Omst.

Struer:

I Sp 4,6×3,5, D 4,9×4,6, H 5,3×4,0
S 4,8×4,6, V 3,2×2,9, V 3,9×2,6
Leje 3888 - C.varme - Bad -
1)303 - Omst.

Stubbekøbing:

I Sp 5,0×4,7, D 5,6×4,8, S 4,0×4,0
S 4,4×3,0, V 4,6×2,9
Leje 3240 - C.varme - Bad -
1)299 - Have 750 m² - Omst.

Svaneke:

I Sp 4,4×4,0, D 5,9×4,0, K 4,0×2,6
S 4,9×4,1
L V 3,1×3,0*, V 4,1×3,0*)
Leje 2592 - C.varme - Bad -
1)203 - Have 190 m² - Omst.

Svendborg:

Postmesteren har ikke tjene-
stebolig.
Ctr.

Svinninge:

I Sp 4,6×3,7, D 8,1×4,6, K 3,8×2,5
S 5,4×3,3
Leje 2232 - C.varme - Bad -
1)214 - Have 1500 m² - Omst.

Sæby:

St Sp 5,9×4,1, D 5,9×5,0, H 5,0×4,4
L S 5,3×4,2, B 4,2×3,0, V 4,3×2,7
V 4,3×3,5, V 3,4×3,4
Leje 4524 - C.varme - Bad -
1)406 - Have 300 m² - Omst.

Sønderborg:

I Sp 5,0×4,7, D 5,7×5,2, S 3,7×3,1
V 5,8×2,2
II V 4,3×2,9, V 4,3×2,5
Leje 3240 - C.varme - Bad -
1)367 - Ctr.

(Bolig for centralmester):

II Sp 5,0×3,6, D 5,2×5,0
S 4,9×3,9, V 3,3×2,3
V 4,1×3,2
Leje 2592 - C.varme
1)234 - Ctr.

(Lejebolig):

II Sp 4,7×3,4, D 5,0×4,0, S 4,8×3,8
Leje 1776 - C.varme - Bad -
1)206 - Ctr.

Tarm:

I Sp 4,2×3,9, D 4,6×4,5, H 4,6×3,9
B 3,5×2,6
L S 4,3×3,3, V 3,3×3,2
Leje 2880 - C.varme - Bad -
1)317 - Have 100 m² - Omst.

Thisted:

Postmesteren har ikke tjene-
stebolig.
Ctr.

Tinglev:

I Sp 5,1×4,2, D 5,8×4,2, K 4,2×3,1
S 4,1×3,7
L B 4,2×3,0
Leje 2880 - C.varme - Bad -
1)266 - Have 500 m² - Ctr.

Toftlund:

I Sp 5,0×4,4, D 4,8×4,4, H 4,8×2,9
S 4,9×3,5
L V 4,2×3,6*, V 3,6×1,9*)
Leje 2232 - C.varme - Bad -
1)249 - Have 450 m² - Ctr.

Tórshavn:

I Sp 5,0×4,2, D 6,6×3,9, H 4,8×3,9
S 4,4×4,0, V 3,9×2,4, V 2,9×2,0
Leje 3240 - C.varme - Bad -
1)307 - Ctr.

(Kontrollerbolig, særlig bygning):

St Sp 4,5×3,8, V 4,5×4,0, S 3,5×3,5
B 3,0×3,0, V 3,8×3,0
L V 4,0×3,0, V 3,5×3,0, V 4,0×2,8
Leje 4884 - C.varme - Bad -
Ctr.

(Lejebolig, gl. telegrafbygning):

St Sp 4,6×4,3, D 6,6×3,9, S 3,9×3,9
V 2,9×2,7, V 2,9×2,6
Leje 4200 - C.varme - Bad -
1)283.

Tranebjerg Samsø:

St Sp 3,5×5,5, D 7,7×4,1, S 4,0×3,6
V 1,8×4,0
Leje 2232 - C.varme - Bad -
1)191 - Have 900 m²

(Bolig for assistent):

I Sp 4,0×4,1, D 3,5×5,5, S 4,0×3,5
Leje 1920 - C.varme - Bad -
1)136.

Tølløse:

I Sp 4,7×4,0, D 5,0×4,0, H 4,5×4,0
S 4,0×3,3
L V 3,5×3,0, V 4,5×3,2, V 4,8×3,2
Leje 3528 - C.varme - Bad -
1)243 - Have 450 m² - Omst.

Tønder:

I Sp 6,0×4,0, D 6,0×5,0 S 5,5×4,5
B 4,4×2,8, V 4,0×2,5
L V 6,0×4,0
Leje 4524 - C.varme - Bad -
1)486 - Have 160 m² - Ctr.

Tønder Automatcentralbygning:

(Bolig for centralmester):
II Sp 5,1×2,8, D 6,6×4,1, H 4,1×3,8
S 3,7×3,6, V 4,4×4,1, V 3,7×2,2
Leje 3240 - C.varme - Bad -
1)255.

(Lejebolig):

I Sp 5,1×2,8, D 6,6×4,1, S 3,7×3,6
V 3,7×2,2, V 4,1×2,2
Leje 3552 - C.varme - Bad -
1)197 - Ctr.

Tørring:

St Sp 4,4×4,3, D 4,4×4,4, S 4,3×3,8
S 3,8×2,5
I V 4,4×4,2, V 3,7×2,4*)
V 3,7×2,4*)
Leje 2880 - C.varme - Bad -
1)230 - Have 1900 m² - Omst.

Ulfborg:

I Sp 4,6×4,2, D 4,5×4,2, S 4,0×4,1
S 4,1×3,6
L V 3,5×3,2, V 3,5×2,3
Leje 2880 - C.varme - Bad -
1)253 - Omst.

Ullerslev:

I Sp 4,9×4,7, D 4,9×4,5, H 4,9×3,2
S 3,8×3,6
L V 3,8×3,2*, V 4,8×3,2, V 4,0×3,2
Leje 3528 - C.varme - Bad -
1)219 - Have 1300 m² - Omst.

*) Ingen opvarmningsmulighed.

Vamdrup:

St Sp 4,7×3,8, D 5,3×4,9, S 3,7×3,6
V 3,8×2,6, V 3,8×2,1
Leje 2232 - C.varme - Bad -
1)212 - Omst.

Varde:

I Sp 5,9×4,5, D 6,1×4,3, H 4,3×4,3
S 5,4×4,3, S 4,5×3,1
L V 3,4×3,1, V 4,0×3,4, V 4,0×3,4*)
Leje 4524 - C.varme - Bad -
1)388 - Omst.

Vejen:

I Sp 5,6×4,9, D 5,2×4,9, H 4,9×4,6
S 4,5×4,0, B 3,6×3,2
L V 3,7×2,6*), V 3,7×3,6*)
V 4,5×3,3*)
Leje 3528 - C.varme - Bad -
1)330 - Have 602 m² - Omst.

Vejle:

II Sp 5,2×4,4, D 6,6×5,2, S 5,1×4,4
L V 4,1×3,7, V 3,7×2,7
Leje 3888 - C.varme - Bad -
1)313 - Omst.

Vestervig:

St Sp 5,0×3,9, D 5,0×3,9, H 4,4×3,5
L S 3,8×3,8, V 4,5×3,7, V 3,7×2,2
Leje 2880 - C.varme - Bad -
1)235 - Have 580 m² - Omst.

Viborg:

III Sp 4,7×4,4, D 6,5×4,7, H 4,7×4,2
S 4,7×4,2, S 4,0×4,0, V 3,7×3,2
V 3,7×2,7
Leje 4524 - C.varme - Bad -
1)369 - Omst.

Viby J. (særlig bygning):

II D 5,6×4,0, S 4,0×3,0, V 4,6×2,2
V 3,3×2,2
Leje 1776 - C.varme - Bad -
1)144 - Ctr.

Vinderup:

I Sp 4,8×4,3, D 5,3×4,4, H 4,4×3,6
K 3,5×3,5
L S 3,9×3,2, B 4,5×3,2
Leje 3528 - C.varme - Bad -
1)298 - Have 110 m² - Omst.

Vojens:

I Sp 5,8×3,5, D 6,4×4,6, S 3,8×3,6
V 5,7×2,2, V 3,3×2,3
Leje 2880 - C.varme - Bad -
1)242 - Ctr.

Vordingborg:

I Sp 6,9×3,8, D 4,6×4,4, H 5,0×4,1
S 4,4×4,4, V 2,7×2,5, V 2,6×2,4
Leje 3240 - C.varme - Bad -
1)268 - Have 150 m² - Omst.

Vrå:

I Sp 4,9×4,0, D 4,9×4,9, H 4,9×3,8
S 4,3×4,3, B 2,6×2,6
Leje 2880 - C.varme - Bad -
1)249 - Have 144 m² - Omst.

Ærøskøbing:

St Sp 5,2×4,1, D 5,6×3,7, H 4,7×3,2
L S 5,1×4,3, B 4,9×2,8
Leje 3240 - C.varme - Bad -
1)267 - Have 1000 m² - Omst.

Ølgod:

I Sp 4,3×3,5, D 4,5×4,3, K 3,0×3,0
S 4,1×3,6
L S 4,4×3,6, S 3,7×3,0
Leje 2232 - C.varme - Bad -
1)172 - Have 250 m² - Omst.

Ørsted:

St Sp 4,5×4,4, D 5,5×4,5
I S 4,9×4,0, B 3,1×2,6, V 3,0×2,7
V 4,6×3,3
Leje 2880 - C.varme - Bad -
1)224 - Have 250 m²

Åbenrå:

I Sp 4,5×4,3, D 6,4×3,9, H 3,8×3,8
S 4,2×3,9
L V 3,1×3,0, V 3,4×3,1
Leje 3240 - C.varme - Bad -
1)304 - Have 250 m² - Ctr.

Åbybro:

I Sp 4,3×3,7, D 4,9×4,3, S 4,3×2,8
V 3,4×3,1
Leje 2232 - C.varme - Bad -
1)212 - Have 554 m² - Omst.

(Bolig for assistent):

L Sp 4,1×3,0, D 5,6×4,5, S 3,4×3,1
Leje 1920 - C.varme - Bad -
1)130

Åbyhøj:

II Sp 4,5×4,1, D 4,1×3,4, H 4,6×2,7
S 3,6×2,7
III V 3,7×2,3
Leje 2076 - C.varme - Bad -
1)190 - Omst.

Åkirkeby:

I Sp 4,6×4,1, D 4,9×4,0, H 4,2×2,7
S 4,9×3,9, B 4,9×2,1
L V 3,9×3,2, V 3,8×3,6
Leje 3888 - C.varme - Bad -
1)258 - Omst.

Ålborg (særlig bygning):

St Sp 8,2×4,4, D 6,0×4,4, H 4,5×4,4
I S 5,0×4,5, V 5,2×3,4, V 4,4×3,2
V 4,4×3,1
Leje 5496 - C.varme - Bad -
Garage - Have 700 m² - Ctr.

Ålestrup:

I Sp 4,6×3,9, D 4,1×3,8, H 4,1×4,0
S 4,2×4,1, S 3,9×3,5
L V 4,1×2,7
Leje 2880 - C.varme - Bad -
1)251 - Have 1200 m² - Omst.

Århus:

II Sp 5,8×5,4, D 6,3×5,4, H 5,4×4,1
S 5,4×3,4, V 2,7×2,7
III V 4,5×4,3
Leje 4524 - C.varme - Bad -
1)470 - Ctr.

Århus N (særlig bygning):

I Sp 4,7×4,0, D 8,4×4,0, S 4,0×3,2
V 4,3×2,2, V 3,0×2,9
Leje 3240 - C.varme - Bad -
1)218 - Ctr.

Års:

I Sp 5,9×4,5, D 5,7×5,1, K 6,2×3,4
S 5,1×4,2, S 5,1×2,9, V 5,1×3,6
Leje 4176 - C.varme - Bad -
1)362 - Have 400 m² - Omst.

(Bolig for assistent):

L V 4,1×3,5
Leje 972 - C.varme - Bad -
1)34

(Bolig for assistent):

L Sp 5,0×4,1, D 5,0×4,1, S 4,2×3,3
V 3,3×2,4
Leje 2556 - C.varme - Bad -
1)161

Årup:

I Sp 4,4×4,1, D 4,8×4,1, B 4,1×2,8
S 4,5×4,0
L S 5,5×3,0*), V 3,0×2,9*)
V 3,7×3,0
Leje 2232 - C.varme - Bad -
1)194 - Have 437 m² - Omst.

Albertslund (særlig bygning):

St D 4,8×4,1 + 4,5×2,9, S 4,7×
2,7, V 4,1×2,3, V 2,9×2,7, V 2,9
×2,7
Leje 3060 - C.varme - Bad -
1)168 - Ctr.

Bagsværd:

Postmesteren har ikke tjene-
stebolig.
Ctr.

Ballerup (særlig bygning):

I D 5,5×3,1+3,5×1,2, S 3,4×3,2
V 2,8×2,4+1,7×0,6, V 3,6×2,3
Leje 2088 - C.varme - Bad -
1)144 - Ctr.

Bronshøj:

Postmesteren har ikke tjene-
stebolig.
Ctr.

Charlottenlund:

II Sp 7,0×4,0, D 8,3×4,5, K 4,7×4,3
S 4,4×4,3, V 4,0×3,2, V 3,4×2,4
Leje 4992 - C.varme - Bad -
1)425 - Ctr.

Dragør:

I Sp 5,1×4,0, D 4,8×4,4, H 4,5×4,2
S 4,5×3,5
L V 4,5×3,6
Leje 2520 - Bad - Omst.

Farum (særlig bygning):

II D 4,9×4,4, S 4,4×2,7, V 4,4×2,2,
V 4,0×2,2
Leje 1536 - C.varme - Bad -
1)133 - Ctr.

Frederiksberg:

Postmesteren har ikke tjene-
stebolig.
Ctr.

Gentofte:

St Sp 5,3×4,2, D 5,3×4,2, K 4,0×3,5
L S 5,2×3,4, V 3,4×2,7, V 3,4×3,1
V 3,4×3,1
Leje 4344 - C.varme - Bad -
1)311 - Have 620 m² - Omst.

*) Ingen opvarmningsmulighed.

Glostrup:

I Sp 4,6×3,4, D 4,9×4,6, S 4,8×3,7
V 4,8×2,9
Leje 3060 - C.varme - Bad -
1)234 - Have 620 m² - Ctr.

Greve Strand:

St D 6,8×4,0 + 3,4×3,3, S 4,1×3,2,
V 2,8×2,7, V 2,8×2,7
Leje 1728 - C.varme - Bad -
1)181 - Have 250 m² - Omst.

Hellerup:

II Sp 5,7×4,8, D 8,8×4,3, S 6,2×4,6
S 4,6×3,3, S 4,6×3,3
Leje 4992 - C.varme - Bad -
1)451 - Omst.

Herlev:

II Sp 4,3×4,0, D 5,0×6,0, K 3,6×3,6
S 5,8×3,3, V 2,6×3,6
Leje 3696 - C.varme - Bad -
1)275 - Omst.

Holte:

L Sp 5,1×4,5, D 5,2×4,8, S 4,8×3,0
V 3,4×3,0, V 3,5×3,2
Leje 3696 - C.varme - Bad -
1)223 - Omst.

Hvidovre:

St Sp 4,2×2,9, D 5,7×5,7, S 4,3×3,7
V 4,3×3,0, V 4,3×2,8
Leje 3696 - C.varme - Bad -
1)272 - Omst.

Kastrup (særlig bygning):

St Sp 4,4×4,3, D 4,8×4,4, V 3,6×
2,6
I S 5,0×2,9, V 4,0×3,1
Leje 3384 - C.varme - Bad -
Have 500 m² - Omst.

Klampenborg:

I Sp 5,0×3,0, D 9,0×3,5, S 5,7×3,7
L V 3,1×4,1, V 3,6×4,1
Leje 3696 - C.varme - Bad -
1)216 - Omst.

København Lufthavn

(Kastrup jernbanestation):

I Sp 5,1×4,0, D 4,8×4,4, H 4,5×4,2
S 4,5×3,5
L V 4,1×3,9, V 4,5×3,6
Leje 3060 - C.varme - Bad -
1)228 - Ctr.

Købmagergade

(Dronningensgade 55):

V Sp 5,7×4,1, D 4,9×4,8, H 4,8×4,0
S 6,1×3,4, V 4,8×2,2
Leje 3696 - C.varme - Bad -
1)273 - Ctr.

Lyngby:

III Sp 3,0×5,1, D 4,4×5,4, S 4,0×4,0
V 2,9×5,1, V 3,0×5,1
Leje 3696 - C.varme - Bad -
1)252 - Omst.

Lyngby Radio (Bestyrerbolig):

St V 4,0×4,0
I Sp 4,0×3,8, D 5,3×4,0, H 4,0×4,0
S 4,0×3,2
Leje 3060 - C.varme - Bad -
1)257 - Omst.

(Lejebolig):

St Sp 4,0×3,8, D 5,3×4,0, S 4,0×3,2
Leje 2736 - C.varme - Bad -
1)161 - Omst.

Nordvestkvt.:

II Sp 4,8×4,3, D 4,8×4,3, H 4,3×3,2
S 4,4×3,2, V 3,2×2,4
Leje 3060 - C.varme - Bad -
1)220 - Ctr.

Nørrebro:

Postmesteren har ikke tjene-
stebolig.
Ctr.

Omkarteringspostkontoret:

(Rysensteensgade 4):

I Sp 3,6×5,5, D 3,9×5,3, H 4,0×3,0
S 3,6×4,5, V 3,4×1,9
Leje 3060 - C.varme - Bad -
1)219 - Ctr.

Postkørselskontoret

(Bestyrerbolig):

Sp 5,0×3,8, D 5,0×3,5, H 3,8×3,8
S 4,4×3,9, V 3,8×2,7, V 3,8×2,3
Leje 3696 - C.varme - Bad -
1)245 - Ctr.

Rødovre:

I Sp 4,4×3,2, D 7,1×4,0, S 4,0×
3,5, V 4,0×3,5, V 4,2×2,3
Leje 3060 - C.varme - Bad -
1)201 - Omst.

Sydvestkvt. (Schubertsvej 13):

II Sp 4,3×4,0, D 4,3×4,0, S 4,4×3,5
V 4,3×2,0
Leje 2520 - C.varme - Bad -
1)179 - Ctr.

Søborg:

Postmesteren har ikke tjene-
stebolig.
Ctr.

Sønderbro (Islands Brygge 19):

I Sp 6,3×4,2, D 4,9×4,6, H 4,6×3,8
S 4,6×3,8, V 4,6×2,2
Leje 3696 - C.varme - Bad -
1)303 - Ctr.

Tåstrup:

I Sp 6,0×3,9, D 6,0×5,0, H 4,1×3,9
S 5,1×5,0, S 5,3×3,7
L V 5,9×3,7
Leje 4344 - C.varme - Bad -
1)360 - Omst.

Valby (Sdr. Fasanvej 93):

Sp 4,8×4,3, D 4,6×4,3, H 4,3×3,7
S 4,6×3,5, V 3,8×2,1
Leje 3696 - C.varme - Bad -
1)246 - Ctr.

Vanløse:

I Sp 5,8×3,4, D 8,8×5,0, H 4,2×3,2
S 4,3×3,0
Leje 3696 - C.varme - Bad -
1)278 - Omst.

Vedbæk (særlig bygning):

St Sp 4,3×3,8, D 6,0×3,8, S 4,3×3,8
B 2,5×2,5
L V 4,3×3,8, V 4,3×3,8
Leje 4032 - C.varme - Bad -
Have 1380 m² - Omst.

Vesterbro

Postmesteren har ikke tjene-
stebolig.
Ctr.

Virum:

I Sp 5,2×4,9, D 5,6×5,2, H 4,0×3,3
S 3,8×3,7, V 3,7×3,3
Leje 3696 - C.varme - Bad -
1)264 - Omst.

Værløse (særlig bygning):

II Sp 3,6×3,3, D 5,6×3,6, K 3,6×2,0
V 4,5×2,5, V 3,3×2,2
Leje 2520 - C.varme - Bad -
1)163 - Ctr.

Østerbro:

II Sp 6,5×3,7, D 7,5×6,0, K 3,9×5,0
S 3,5×6,5, V 6,0×4,5, V 2,6×4,5
Leje 5640 - C.varme - Bad -
1)495 - Omst.

Indlev.pkt. 8:

I Sp 6,4×3,5, D 6,6×6,4, K 3,0×2,6
S 4,2×3,2, V 3,6×2,0*)
Leje 3696 - C.varme - Bad -
1)277

Jernbanepostkontor 2

(Fredericia):

I Sp 4,7×4,3, D 5,9×4,6, H 4,9×
4,0, S 4,6×4,5, V 4,0×2,3, V
4,0×2,2
Leje 3888 - C.varme - Bad -
1)337 - Have 800 m² - Ctr.

*) Ingen opvarmningsmulighed.

Indblik i

1. teknisk kontors arbejde



Kommunikation er i dag blevet et nøgleord, som anvendes på meget andet end teleteknik. Der er de fleste steder en voksende erkendelse af nødvendigheden af, at man f.eks. inden for en stor virksomhed ikke blot skal sørge for, at de fastlagte ekspeditionsveje fungerer, men også at medarbejderne får en løbende orientering om baggrunden for »de andres« og ikke mindst ledelsens arbejde. Inden for en landsomfattende og mangesidet virksomhed gør behovet for kommunikation sig særligt gældende, og det er derfor med glæde, at 1. teknisk kontor tager imod årbogens opfordring til at fortælle lidt om kontorets arbejde.

1. teknisk kontors arbejdsområde — der kort kan karakteriseres med ordet *radio* — er af ret speciel art i forhold til P&T's øvrige virksomhed, idet man dels fungerer som entreprenør for andre statsvirksomheder og dels udøver en række rent forvaltningsmæssige funktioner over for landets borgere. Men naturligvis varetager man også den tekniske side af »væsenets« egne radiotjenester, således som det vil fremgå af det følgende.

Vi har valgt at gennemgå kontorets arbejdsområde under en række overskrifter, som ikke nødvendigvis dækker over afgrænsede afdelinger i kontoret. Hovedvægten er lagt på omtale af baggrunden for og indholdet af arbejdsopgaverne, medens der kun i ringe grad er søgt beskrevet, hvordan de forskellige sager ekspederes. Når bortses fra rutinesager er det meste af det, som kommer ud af kontoret, mere resultatet af et teamwork end af en enkelt afdelings, endsiges persons, arbejde. Men til sagen:

Kystradiostationerne

Fra tidligt i radioens barndom har det hørt til statstelegrafens (siden 1927 post- og telegrafvæsenets) arbejdsområde at tilvejebringe forbindelse med skibe i søen for udveksling af telegrammer og senere, da den fornødne teknik var udviklet, også telefonsamtaler. Man har tillige herved påtaget sig en forpligtelse til at opretholde en sikkerhedstjeneste til gavn for skibsfarten, hvilket sker ved lyttevagt dag og nat på de internationale nødfrekvenser, og udgiften her til afholder post- og telegrafvæsenet selv. Desuden er der etableret en række pejlanlæg, som i mange tilfælde har muliggjort hurtig lokalisering af nødstedte skibe.

Der er i dag 4 kyststationer, Blåvand, Skagen, Lyngby og Rønne radio, her i landet. Endvidere findes der en kyststation i Tórshavn, hvor ekspeditionen varetages af det Store Nordiske Te-

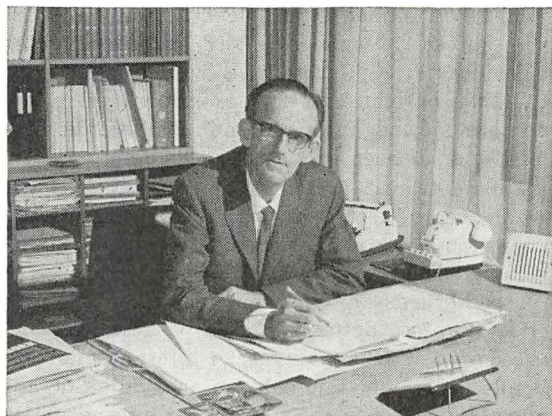

Chefen for 1. teknisk kontor, overingeniør
Børge Nielsen.

legrafelskab på post- og telegrafvæsenets vegne, samt en række kyststationer i Grønland, som drives af Grønlands tekniske organisation.

Det hører til 1. teknisk kontors arbejdsområde at planlægge og administrere den tekniske udbygning for de 4 danske kyststationer og Tórshavn radio, således at den tjeneste, der ydes, til enhver tid opfylder skibsfartens behov og følger trit med de nye muligheder, som skabes af den tekniske udvikling. Det rent praktiske arbejde med etablering og teknisk drift af radioanlæggene varetages af radioingeniørtjenesten.

Igennem den sidste halve snes år har kontoret iværksat en række omfattende arbejder til effektivisering af kyststationstjenesten, hvoraf kan nævnes bygning af en modtagerstation i Reersø til brug for bl.a. Lyngby radio, som også selv har fået en ny bygning med fuldt tidssvarende ekspeditionsfaciliteter. Endvidere er man nu ved afslutningen af et byggeprogram med et større antal fremskudte (fjernbetjente) stationer rundt om ved kysterne, således at der nu er sikret en effektiv dækning af de danske farvande på VHF (Very High Frequencies), et frekvensbånd, der har betydet en hårdt tiltrængt supplerings af de lavere frekvensbånd, som skibsfarten tidligere har været henvist til.

Omkring 1928 oprettedes ved Lyngby radio en kortbølgetelegraf-tjeneste, hvis sendere er anbragt i Skamlebæk og modtagerne nu i Reersø. I kortbølgetjenesten er det muligt at holde direkte kontakt med skibe på alle verdenshave. I januar 1967 åbnedes også en kortbølgetelefon-tjeneste til skibe; denne tjeneste har været en stor succes. I sommeren 1968 indledtes forsøg med direkte telexforbindelse over Lyngby radio til skibe, og man kan sige, at skibene efterhånden har fået adgang til så godt som alle de telefaciliteter, der er selvfølgelig på landjorden.

Arbejdet med søfartens kommunikationsproblemer forudsætter et omfattende baggrundskendskab til maritime forhold og samarbejde til mange sider, ikke mindst i spørgsmål, som berører sikkerheds- og redningstjenesten. Ligeledes er kontoret på dette såvel som på adskillige andre områder dybt involveret i internationalt arbejde. Der er her tale dels om arbejde på de administrative konferencer, hvor det internationale radioreglement underkastes revision, og hvor i

øvrigt en del af den frekvensplanlægning, der er omtalt andetsteds, foregår, og dels om arbejdet inden for den internationale rådgivende radio komité, CCIR. Også i de vesteuropæiske post og telegrafvæseners sammenslutning, CEPT, foregår der nu et betydningsfuldt arbejde med maritime radiospørgsmål af teknisk-administrativ karakter.

Radiostationer i skibe og luftfartøjer

Bortset fra stationer, der benyttes i det nationale forsvars tjeneste, må der ikke indrettes eller drives nogen radiostation i noget skib eller luftfartøj under dansk flag uden tilladelse fra generaldirektoratet for post- og telegrafvæsenet. Således foreskrives i den gældende bekendtgørelse om radiostationer i skibe og luftfartøjer, og varetagelsen af det i medfør heraf videre fornødne — for så vidt angår den tekniske side af sagen — indgår som en måske beskeder men ikke betydningsløs del af 1. teknisk kontor arbejde.

Rationel skibsfart er i vore dage utænklig uden radioens hjælp. Rederierne må kunne disponere hurtigt, og skibsførerne kunne træffe arrangementer, så skibene udnyttes bedst muligt og de kostbare ophold i havn afkortes mest muligt. Og det er ikke alene de større skibe, som har brug for radio, også mindre fartøjer og særdeleshed fiskefartøjer må for at klare sig konkurrencen være udstyret med radiostation

Ved hjælp af radio kan skibene holde kontak med land over de offentlige kystradiostationer, de kan korrespondere indbyrdes, og de kan bestemme deres position ved radiopejling eller ved at betjene sig af de forskellige radiolokaliseringssystemer såsom Decca, Loran m.fl. Ved benyttelse af Radar kan de holde sig informeret om eventuel tilstedeværelse af andre skibe eller andre genstande, som kan være til fare for sejladsen.

Hvad angår luftfartøjerne kan det uden overdrivelse siges, at den intense trafik, som nu foregår på de store lufthavne, slet ikke ville kunne praktiseres uden brug af radio dels til kontak med flyveledelserne, ikke mindst ved start og landing, dels til navigationsformål.

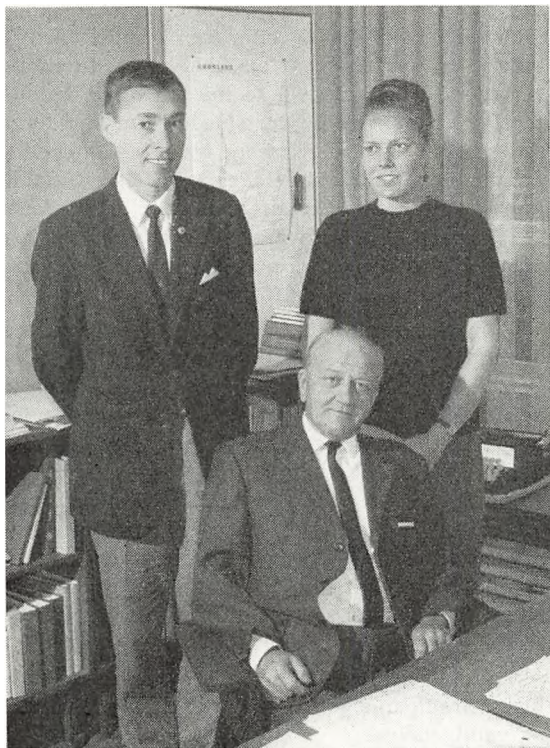

Fra Venstre: Overassistent K. Kondrup Jensen, overkontrollør K. G. N. Hansen, kontorassistent fru L. S. Ørum.

En anden side af radioens betydning for skibe og luftfartøjer er den sikkerhedstjeneste, som man har mulighed for at etablere. Der er internationalt vedtaget lyttepligt for de større skibe og luftfartøjer på de fastlagte nød- og sikkerhedsfrekvenser, der endvidere er under konstant aflytning på alle betydende kystradiostationer og luftfarts jordstationer.

Selv om radiotjenesten i skibe og luftfartøjer ikke er af ny dato — arbejdet hermed har været blandt de allerførste opgaver, som 1. teknisk kontor har virket med — er den på ingen måde stagnerende, men tværtimod under fortsat stærk udvikling. Skibene, og for den sags skyld også luftfartøjerne, bliver større og større, radioanlæggene om bord bliver mere og mere komplicerede, og kravene til radiotjenesten øges i forhold hertil.

Medens radiotjenesten, i hvert fald i de større skibe og luftfartøjer, tidligere mest var baseret på radiotelegrafi, tages nu i stigende grad radiotelefonien i anvendelse; for luftfartøjernes vedkommende er det næsten udelukkende telefoni, der benyttes.

Imidlertid er der en udvikling i gang i retning af at indføre fjernskrivning ved skibes afvikling af radiokorrespondancen. Mange udenlandske skibe har allerede taget fjernskrivere i brug, og enkelte danske skibe har i samarbejde med Lyngby radio udført forsøg, som er faldet absolut tilfredsstillende ud.

I det internationale radioreglement er indeholdt de bestemmelser, som man ved de store internationale radiokonferencer har fundet det nødvendigt at vedtage, for at de mange forskellige radiotjenester kan arbejde på tilfredsstillende vis og med færrest mulige gensidige gener. Med den store forøgelse i brugen af radioanlæg, som man efterhånden er nået til, kan det ikke undre, at det har været påkrævet at stille stadig strengere krav til radioanlæggene og deres brug, hvorfor nye normer og regulativer må udarbejdes af teledistributionerne i hurtig rækkefølge.

Det vil nok føre for vidt her at komme nærmere ind på, hvad der kræves for fartøjsstationernes vedkommende, men det kan måske være af interesse kort at redegøre for, hvad der sker, når en station ønskes oprettet.

Ansøgninger om tilladelse til etablering af radiostation i dansk skib eller luftfartøj skal indgå til 1. teknisk kontor på specielle ansøgningsskemaer, i hvilke ejerne skal have givet alle de fornødne oplysninger vedrørende pågældende station. Når de stillede krav med hensyn til radioudstyr, betjening m.v. er befundet at være opfyldt, udstedes tilladelsen (certifikatet), der altid skal opbevares om bord i fartøjet, og som på begæring skal kunne forevises for de kompetente myndigheder i enhver havn. Til sikring af, at radiostationer, som ønskes oprettet, er som foreskrevet, foranlediges foretaget syn om bord, som udføres af radioingeniørtjenesten ved udsendte synsmænd, der bl.a. foretager de fornødne målinger og prøver, hvorefter der udarbejdes en synsprotokol til brug ved 1. teknisk kontors bedømmelse af ansøgningen. Protokollen ind sættes i øvrigt i før omtalte certifikat.

Udover synet, som så vidt muligt foretages straks efter en stations oprettelse, arrangerer radioingeniørtjenesten rutinemæssige kontrolsyn, så man kan forvisse sig om, at stationerne stadig er i forskriftsmæssig stand. For så vidt angår de færøske og grønlandske

skibsstationer, som der ikke er mulighed for at syne her nede, er der truffet aftale med Det store nordiske Telegraf-Selskab (i praksis telegrafbestyreren i Tórshavn) hhv. Grønlands tekniske organisation om at bistå med udførelsen af disse syn.

Det er dog ikke blot de tekniske forhold ved stationerne, som skal kontrolleres, også benyttelsen af stationerne må der holdes øje med. Det er forudsætning for en gnidningsløs afvikling af radiokorrespondancen, at de givne bestemmelser nøje følges. Ved misbrug kan der skabes store forstyrrelser, ofte af katastrofal karakter, f.eks. hvis en igangværende nødkorrespondance vanskeliggøres, eventuelt helt ødelægges, eller der kan være tale om, at én af nød- eller sikkerhedsfrekvenserne belastes med uvedkommende korrespondance, hvorved et eventuelt forekomme de nødopkald ikke opfanges af de i sikkerhedstjenesten deltagende stationer. Over for sådant misbrug, men også i andre tilfælde, f.eks. hvor der er benyttet ikke-tilladte frekvenser, kan det være nødvendigt, at der skrives hårdt ind med rejsning af retslig tiltale for overtrædelse af de gældende radiobestemmelser.

Om arbejdet med radiostationer i skibe og luftfartøjer kan det i øvrigt siges, at det giver rig anledning til kontakt med radiofabrikanter, installatører, fartøjsejere, skippere, piloter m.m., hvorved man ofte kan få et indtryk af en sag set også fra »modpartens« synspunkt, hvilket sikkert kan være ganske gavnligt.

Bilradio

Kravene til effektivisering af det daglige arbejde har i de senere år her i landet medført, at flere og flere udnytter de store fordele, der er forbundet med anvendelse af radiotelefonanlæg i biler. De første sådanne anlæg blev etableret for ca. 30 år siden, men først henimod 1950 var der udviklet driftsmæssigt tilfredsstillende anlæg til brug for især politi, brandvæsener og elseskaber. Efterhånden blev også dyrlæger, hyrevognsforretninger og transportfirmaer opmærksomme på bilradioanlæggenes store muligheder til oprettelse af kontakt mellem kontor og »manden i marken«, og den private sektor er nu langt den største.

Der findes 2 kategorier af bilradioanlæg, nemlig anlæg i lukkede net og offentlige bilradioan-

læg. Enhver virksomhed, der har behov for kontakt mellem kontor og biler kan normalt få tilladelse til oprettelse af et lukket net. Skønt de benyttede radioanlæg ikke må tilsluttes det offentlige telefonnet, og der således kun kan føres samtale til og fra vognen fra virksomhedens kontor, og skønt rækkevidden i de fleste tilfælde kun er 20-30 km., har interessen for denne form for kommunikation været meget stor. Der er idag ca. 30.000 private bilradioanlæg, og den årlige tilvækst andrager 15-20%.

I modsætning til de lukkede net har man ved anvendelse af radioanlæg i den af post- og telegrafvæsenet oprettede offentlige bilradiotjeneste mulighed for fra sit køretøj, når dette befinder sig inden for en basisstations rækkevidde — og det vil sige det allermeste af landet — at komme i kontakt med en vilkårlig telefonabonnet i ind- og udland. Denne type radioanlæg er også populære, og selv om tjenesten er relativ ny, vil den ved årsskiftet 1969/70 have tilsluttet ca. 2.000 abonnenter. Heraf er alene ca. 800 kommet til i 1969.

Samtlige anlæg i de lukkede net og de offentlige bilradioanlæg skal brugerne selv anskaffe og vedligeholde.

Det, en ny bruger derfor først har at gøre, er at henvende sig til en forhandler af radiotelefonudstyr, som derefter, når en handel er aftalt, er kunden behjælpelig med at indsende den fornødne ansøgning til generaldirektoratet om brugstilladelse.

En ansøgning om tilladelse til brug af et offentligt bilradioanlæg volder normalt ikke de store problemer for kontoret, idet tilladelse straks kan udstedes, når blot radioanlægget er typegodkendt af generaldirektoratet. Abonnenten får anvist et bilradionummer, som skal benyttes ved al korrespondance over de af post- og telegrafvæsenet etablerede bilradioekspeditionspladser i Århus, Odense og København. Samtidig med fremsendelse af tilladelsen opkræves årlig afgift for udstyret for den resterende del af kalenderåret. Afgiften for førte samtaler har generaldirektoratet in- tet at gøre med, idet denne normalt opkræves sammen med de almindelige telefonregninger, som udsendes via de koncessionerede telefonselskaber.

Ønsker et firma derimod at oprette sit lukkede net, er ansøgningen straks lidt vanskeligere, idet man så må have fundet den radiofrekvens frem, som firmaet skal indrette sine radioanlæg for, og som firmaet normalt må dele med andre brugere i større eller mindre geografisk afstand. Problemet radiofrekvenser skal ikke nærmere berøres her, blot skal nævnes, at radiofrekvenser er en stor mangelvare og giver anledning



Siddende fra venstre:
Kontorfunktionær
fru B. K. Straarup,
civilingeniør
P. K. K. Olesen,
kontorassistent
fru G. E. Thomhav.

Stående fra venstre:
Overkontrollør
M. Jacobsen,
kontorfunktionær
fru C. E. Hansen,
overassistent
frk. I. S. Jensen,
kontorfunktionær
fru D. M. Jensen,
radiotelegrafist
H. Dynesen.

til en masse bryderier ikke alene på nationalt men også på internationalt plan.

Senest samtidig med, at firmaet tager sit lukkede net i brug, indsendes der meddelelse til generaldirektoratet med oplysning om, hvor mange anlæg der er aget i brug samt anlæggenes fabrikat, type og serieumre. Såfremt alt herefter er i fuld overensstemmelse med de af generaldirektoratet fastsatte brugsbetingelser, udstedes der endelige tilladelser for udstyret, og samtidig opkræves der afgift et år frem i iden.

Med de etablerede anlæg er der på ingen måde »ro og ingen fare« for generaldirektoratet. Snart er der »orstyrrelser, så skal en basisstation (anlægget på kontoret) flyttes, anlæg skal ejerskiftes, en bruger betaler ikke sin licensafgift o.s.v. Alt i alt en masse daglig administration, som man igennem årene har søgt at rationalisere ved færdigtrykte skrivelser, formularsæt m.m., således at skrivarbejdet indskrænkes til det mindst mulige, — en rationalisering som også er gennemført i stort omfang ved kontorets øvrige arbejde —. Kontakten med brugere af bilradioanlæg og leverandørerne af udstyr sker ikke alene skriftligt, men også telefoniske henvendelser forekommer i stort antal. Endelig er der en vis gruppe, som selv ulejliger sig op i øvens bur. Det er normalt hyrevognsmænd, som lige i år fået et nyt køretøj og ikke kan få dette indregistreret hos politiets motorsagkyndige, før brugstilladelse til det i vognen installerede radiotelefonanlæg foreligger fra generaldirektoratet.

De samlede indtægter i årlige afgifter for begge kategorier af radioanlæg ansås i indeværende finansår

til 2 mill. kr. Afgifterne opkræves normalt ved udsendelse af RIK'er, som udfærdiges på grundlag af hulkort, som i forbindelse med anvendelse af EDB til udskrivning af adresse- og frekvenslister sparer kontoret for et stort og trivielt arbejde.

Siden 1962 har endelig både systemplanlægningen og planlægningen af den praktiske etablering og udbygning af den offentlige bilradiotjeneste været ret så belastende. Efterhånden er alle de projekterede stationer etableret, men herefter er arbejdet ingeniørlunde slut, idet man i årene fremover fortsat skal forbedre tjenesten med nye faciliteter.

Siden d. 1. september 1965 har det på vilkår, der er nedfældet i »Cirkulære om privatradio«, været tilladt at anvende en særlig kategori af sende-/modtageapparater, benævnt privatradioanlæg. De benyttede anlæg er som regel små, relativt billige »Walkie-Talkies«, af udenlandsk oprindelse, og de benytter frekvenser omkring 27 MHz.

Interessen for denne type radioanlæg har vist sig at være meget stor, og det ansås, at der idag er ca. 12.000 af slagsen i brug her i landet. Der gælder særligt lempelige betingelser for benyttelsen, idet et anlæg, som er typegodkendt som privatradio og mærket i overensstemmelse med de gældende forskrifter, må tages i brug uden yderligere formaliteter af nogen art, og der kræves ikke nogen licensafgift. Der må ikke foretages tekniske indgreb i apparaterne.

Man har desværre i løbet af de godt 4 år, privatradio har været tilladt her i landet, ofte konstateret, at ikke alle efterlever de givne brugsbetingelser for privatradioanlæg. En del radiolyttere og fjernseere har

således været udsat for forstyrrelser fra privatradiobrugere, der benyttede ikke tilladte anlæg. I de tilfælde, hvor man finder frem til et ulovligt privatradioanlæg, indgiver generaldirektoratet politianmeldelse mod brugeren. Denne får så sædvanligvis sin sag afgjort med idømmelse af bøde og konfiskation af det ulovligt benyttede radioudstyr, og radioforhandleren må som regel også af med en bøde.

Ud over forannævnte kategorier varetager kontoret administration af tilladelser og frekvensplanlægning for en række mere specielle anvendelser af radioanlæg, såsom mikrofonsendere, trådløse personsøgeanlæg og radiofjernstyring af modeller, kraner, trafikfyr m.m., og man bliver næsten dagligt stillet over for nye anvendelsesmuligheder, som dels kræver principiel stillingtagen til, om der overhovedet bør gives tilladelse til brug af radio til formålet, og dels medfører, at der bestandig må udformes nye bestemmelser for såvel benyttelsen som den anvendte teknik. Der påhviler således kontoret et stort ansvar for, at de vidtgående beføjelser, man har til at regulere og dirigere radiotjenesternes udvikling, udnyttes bedst muligt til gavn for samfundet.

Arbejder for luftfartsvæsenet

De fleste mennesker uden for og vistnok også mange ansatte i P&T er ubekendt med, at P&T udfører et omfattende arbejde for statens luftfartsvæsen. Ikke desto mindre har vi stort set gennem al den tid, hvor der har været udført seriøs flyvning af nævneværdig omfang, været kraftigt engageret i luftfartssager.

Forholdet mellem statens luftfartsvæsen og P&T er reguleret ved en overenskomst. I denne er det bl.a. fastlagt, at P&T udfører de tekniske anlæg, der er nødvendige for luftfartsvæsenets telekommunikationstjeneste. Heri er medregnet anlæg såvel i som uden for lufthavnene til afvikling af korrespondance eller til brug for flyvesikringstjenesten. Der forudsættes naturligvis aftale mellem parterne i hvert enkelt tilfælde, før der foretages dispositioner af principiel rækkevidde, men i øvrigt har P&T anlagt samtlige luftfartsvæsenets anlæg af den nævnte art her i landet, og i overenskomsten er det udtrykkelig fastslået, at teknisk drift og vedligeholdelse ligeledes varetages af P&T. P&T får samtlige udgif-

ter ved luftfartsanlæggenes etablering og drift refunderet af luftfartsvæsenet, så dette arbejdsområde belaster altså ikke vore snævre rammebevillinger.

En del af de anlæg, der er tale om, nemlig rene (tråd)telegraf- og telexudstyr og de almindelige telefonanlæg, henhører ikke under 1. teknisk kontors ressort, men hele den tekniske indsats for anlæg, der har umiddelbar tilknytning til »radio« administreres gennem 1. teknisk kontor

Disse anlæg omfatter naturligvis alle luftfartens sendere og modtagere til radiokommunikation med fly men dertil kommer Instrument Landings Systemerne (ILS-anlæg), radaranlæg, talrige radiofyr, både de mere primitive, som har været kendt gennem flere årtier og de langt mere avancerede VOR-anlæg (VHF Omnidirectional Radiorange), DME-anlæg (Distance Measuring Equipment), båndoptagerudstyr, lukkede TV-systemer o.s.v. Endvidere foretages i vid udstrækning indretning og konstruktion af »ekspeditionspladserne« for flyvelederne i deres arbejde med afviklingen af lufttrafikken, hvadenten denne ledelse foregår fra »tårn« til overvågning af startende og landende fly eller fra en »kontrolcentral« til ledelse af trafikken på selve flyveruterne. De nævnte ekspeditionspladser har tilknyttet et omfattende og kompliceret teknisk apparatur.

Som nævnt er samarbejdet mellem statens luftfartsvæsen og P&T lige så gammelt som den seriøse flyvning, og der har været tale om en gradvis udvikling frem til tingenes nuværende tilstand, hvor flyveledelsesprocessen er baseret på en yderst kompleks teknik fra en tilstand, hvor radioen kun i mere primitiv form stod i flyvningens tjeneste ved radiotelegrafkontakt med flyene og med fremmede lufthavne sam ved udførelse af radiopejlinger. Det er klart, at der voldsomme udvikling har nødvendiggjort det aller snævrere samarbejde mellem P&T og luftfartsvæsenet, idet hver part efterhånden besidder en specialiseret ekspertise, som stort set ikke findes hos den anden og heller ikke bør gøre det, så længe den nuværende orden eksisterer.

Samarbejdet med luftfartsvæsenet vedrører i høj grad også internationale forhold. Det er fastslået i overenskomsten, at P&T skal have lejlighed til at deltage i sådanne nationale eller internationale konferencer, som kan berøre P&T's virksomhed for luftfartsvæsenet. Alt efter omstændighederne har der ved de luftfartsmøder, hvor Danmark har været repræsenteret, deltaget delegerede fra en af parterne eller fra begge, således som det i den givne situation har været mest praktisk. P&T har på denne måde deltaget i et meget stort antal konferencer i forskellige lande. De er behandlet vidt forskellige emner, f.eks. tekniske specifikationer for radiokommunikations- og navigationsanlæg, planlægning af navigationshjælpemidler luftvejene, frekvensplaner o.s.v. En del af denne aktivitet har krævet meget betydelig indsats.

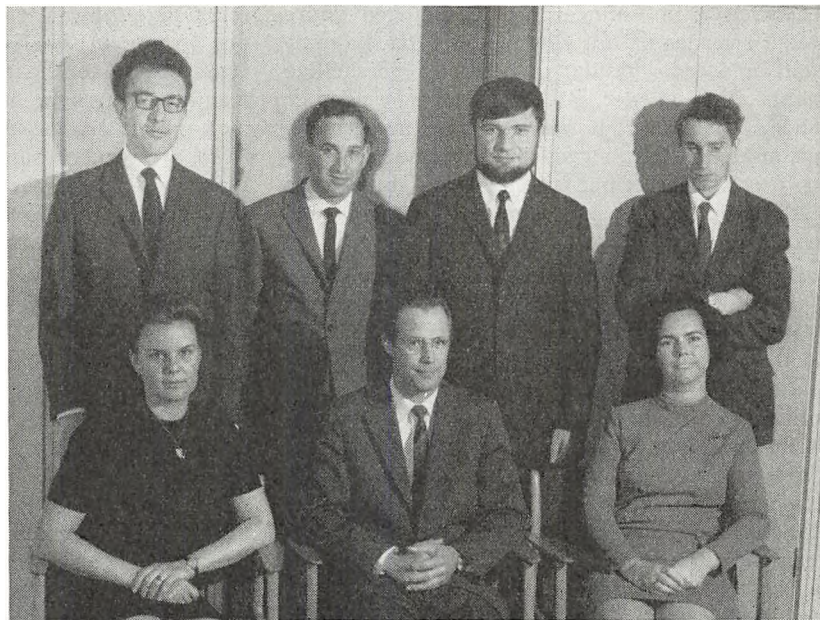

Iddende fra venstre:
Kontorfunktionær
fru I. Heritage,
civilingeniør
I. Lønberg,
kontorfunktionær
fru W. K. Storm.

tående fra venstre:
Telegrafinspektør
J. F. Pedersen,
civilingeniør
E. W. Heckscher,
kontrollør
Leif Christensen,
civilingeniør
B. Wedervang.

Ovenstående redegørelse må ikke forstås der- en, at 1. teknisk kontor bringer de tekniske an- æg til udførelse og vedligeholder dem eller på '&T's' vegne alene deltager i det internationale arbej- de. Selve anlægsarbejdet og den tekniske rift varetages i alt væsentligt af radioingeniør- jenesen, men sagerne administreres gennem 1. æknisk kontor, der således til stadighed må tage tilling til principspørgsmål og være à jour i lanlægningsmæssig henseende samt koordinere il andre kontorer i generaldirektoratet og evt. il andre institutioner. Hvorvidt det er personer ra 1. teknisk kontor eller fra radioingeniørtje- esten, som deltager i et givet internationalt mø- e, besluttet fra gang til gang ud fra hensynet il det i øjeblikket mest hensigtsmæssige.

Som det allerede er nævnt, indebærer arbej- et med luftfartssager samarbejde og koordina- tion til mange sider, og man kan glæde sig over, t der overalt vises positiv samarbejdsvilje. Ar- ejdets mængde og emneområdet har været st- aigt voksende, i de seneste år nærmest ekspl- oivt, og det nødvendiggør fra P&T's side en vil- ghed til fornyelse både med hensyn til arbejds- metoder og muligvis tillige til arbejdsfordeling.

Radiofoni og fjernsyn

I radiospredningsloven er det fastsat, at post- og telegrafvæsenet opretter og driver de nød- vendige sendestationer for Danmarks Radios ra- diofoni- og fjernsynsprogrammer. Da post- og telegrafvæsenet også står for kabel- og radio- kædenettet, betyder det, at hele »transporten« af programmerne fra studierne og ud til lytterne og seerne varetages af post- og telegrafvæsenet.

Medens radioingeniørtjenesten varetager de praktiske radiomæssige projekterings- og etab- leringsopgaver og for den østlige del af landet også den daglige drift, forestår 1. teknisk kontor planlægning, udarbejdelse af projektforslag til Danmarks Radio og koordineringen af de mange forskellige arbejder i forbindelse med etablering af sendestationerne, ligesom kontoret udarbejder den løbende overenskomst med Danmarks Radio til fastlæggelse af afviklingen af det økonomiske mellemværende.

Planlægningen omfatter såvel den nærmere overskuelige fremtid som den lidt fjernere. — Langtidsplanlægningen er inden for dette felt en ret vanskelig opgave, men på grundlag af kendskab til og skøn over teknikken forventede

nyskabelser, oplysninger om udviklingen andre steder i verden og lidt viden om det danske samfund er det dog muligt at belyse de forskellige tekniske muligheder, således at der, når tiden er moden, over for radioråd og øvrige involverede instanser kan fremlægges det fornødne materiale til brug ved principbeslutninger om anlæggenes udbygning, eksempelvis om start af nye programmer.

Projektforslag udarbejdes dels efter ønske fra Danmarks Radio, dels på post- og telegrafvæsenets eget initiativ, og indeholder foruden en kort beskrivelse af det tekniske anlæg, skøn over etablerings- og driftsudgifter, angivelse af etableringstid m.v. — Som et eksempel kan nævnes, at kontoret har forestået udarbejdelse af redegørelser til den af kulturministeriet nedsatte radiokommission vedrørende etablering af sendestationer for et eventuelt kommende TV-2 program og vedrørende eventuel udbygning af Danmarks kortbølgesender.

I projekterings- og etableringsfasen er det som nævnt kontorets opgave at koordinere de forskellige aktiviteter. Er der f.eks. tale om en sendestation, skal der udpeges og erhverves en grund, rumkrav til bygning skal opstilles og vurderes, højde af antennemast skal bestemmes, og ved større anlæg skal mulige kommende belastningskrav til masten fastlægges. Derefter kan 3. teknisk kontor påbegynde projektering af bygning, og det rådgivende ingeniørfirma projektering af mast, samtidig med at de foreliggende tekniske betingelser for radiomateriellet vurderes og udbud foretages. Når tilbud er indkommet og leverandører valgt i samråd med radioingeniørtjenesten og rådgivende ingeniørfirma, afsluttes de nødvendige kontrakter.

Når en sendestation er sat i drift, skal der iværksættes feltstyrkemålinger, og det er derefter kontorets opgave at vurdere disse i forhold til det oprindeligt beregnede dækningsområde for stationen og endelig på grundlag af målingerne at udforme en beskrivelse af modtagemulighederne inden for stationens - eller stationernes - dækningsområde, helst på en sådan måde, at den også er forståelig for ikke-teknikere.

Grundlaget for planlægningsarbejdet skabes blandt andet gennem medarbejderes deltagelse i

forskellige internationale arbejds- og studiegrupper, hvor man især beskæftiger sig med de mulige former for teknik, som skal anvendes i fremtiden og søger at fastlægge normer, der så vidt muligt skal sikre, at man f.eks. inden for Europa anvender samme systemer til gavn for såvel lyttere og seere som industrien. At disse bestræbelser desværre ikke altid lykkes, er farvefjernsynet et eksempel på, idet man som bekendt anvender to forskellige systemer i Europa, hvad der vanskeliggør modtagemulighederne for seerne i grænseområderne mellem systemerne.

I forbindelse med radiofoni og fjernsyn er der i de senere år vokset et område op, som giver både arbejde og hovedbrud i kontoret: fællesantenneanlæg. Sådanne anlæg ser vi på med stor sympati, fordi de — rigtigt udført — giver en stor forbedring i lytteres og seeres modtageforhold ved at præstere både kraftigere og mindre støjefængte signaler end enkeltantennener som oftest kan. Allerede i 1959 udgav post- og telegrafvæsenet normer for sådanne anlægs tekniske udformning, først og fremmest for at sikre, at anlæg, som blev etableret med en eller anden form for offentlig støtte eller lån, opfyldte visse minimumskrav. Siden er disse normer blevet almindeligt anvendt også på frivillig basis.

Den stadigt fremadskridende teknik har i de seneste år gjort det muligt at etablere anlæg, som omfatter mange ejendomme, f.eks. et helt parcelhuskvarter eller beboelsesejendomme med mange hundrede lejligheder. For at regulere denne udvikling fremkom i 1968 den såkaldte fællesantennelov, som bl.a. stiller krav om, at der forud indhentes tilladelse til etablering af sådanne store fællesantenneanlæg. Kontorets arbejde på dette område har i det væsentlige et forbrugerbeskyttende sigte, og det er hensigten så hurtigt som muligt at fastlægge mere detaljerede regler for de store fællesantenneanlæg både med hensyn til teknik og mere generelle forhold, således at lyttere og seere så vidt muligt sikres anlæg af god teknisk standard.

Som før nævnt er det en vigtig opgave for kontoret at arbejde med nye tekniske muligheder for distribution af radiofoni- og fjernsynsprogrammer, og her vil bl.a. satellitteknikken komme ind i billedet i de kommende år.

Radiostøj

Som det fremgår af foranstående afsnit forestår post- og telegrafvæsenet »transporten« af Danmarks Radios programmer fra studierne ud til lytterne og fjernseerne. Som et naturligt arbejde i denne forbindelse tager post- og telegrafvæsenet sig også i et vist omfang af de forstyrrelsesproblemer, der kan opstå, idet dog Danmarks Radio, der fra gammel tid selv har drevet en radiostøjtjeneste også kommer ind i billedet.

Tidligere var man henvist til at behandle den enkelte støjklage og — når støjvolderen var fundet — sørge for, at den fornødne støjdemping blev foretaget. Efter den nye radiostøjlov fra 1963 er der imidlertid åbnet mulighed for en *støjforebyggende* virksomhed, idet ministeren for offentlige arbejder nu er bemyndiget til at fastsætte grænser for den tilladelige støj (udstråling) fra elektriske apparater og anlæg. Disse bestemmelser udstedes som ministerielle bekendtgørelser, og forarbejderne hertil udføres af 1. teknisk kontor i samarbejde med radioingeniørtjenesten. Grænseværdierne og målemetoderne drøftes i en international komité for radiostøj, da disse problemer stort set er ens i alle lande; og da apparater, der kan være støjvoldende, forhandles i mange lande, er det nyttigt, at landene søger at samordne støjgrænserne. De internationale vedtagelser benyttes i meget vid udstrækning som grundlag for de danske bestemmelser. Inden en bekendtgørelse kan forelægges til ministerens underskrift, bliver den behandlet i et radiostøjnævn, der er nedsat af ministeren. Her deltager repræsentanter for andre interesserede institutioner og industrien.

Der er på nuværende tidspunkt fastsat bestemmelser om bl.a. radiofoni- og fjernsynsmottagere, tændingsanlæg i biler, motorcykler og knallerter samt elektriske motorer (håndværktøj, ausholdningsapparater m.m.).

Uden at komme ind på enkelthederne i disse bestemmelser kan det fortællendes, at det for de nævnte grupper gælder, at det er fabrikant, importør eller forhandler, der har ansvaret for at nye apparater er i forskriftsmæssig stand ved udleveringen til brug her i landet. For hver nye type apparater skal der — inden salget påbegyndes — foreligge en typegodkendelse (registre-

ring) fra post- og telegrafvæsenet. Denne gives af radioingeniørtjenesten, som regel efter at et eksemplar af vedkommende apparattype har været underkastet en afprøvning.

En stor del af det administrative arbejde vedrørende de enkelte bekendtgørelser inden for radiostøjområdet er overladt til radioingeniørtjenesten, således at 1. teknisk kontors virksomhed har kunnet begrænses til principielle spørgsmål, tvivlstilfælde og dispensationer samt tiltalerejsning gennem politiet, såfremt der konstateres overtrædelser af bestemmelserne.

I forbindelse med bekendtgørelsernes ikrafttræden bistår 1. teknisk kontor med oplysningsvirksomhed for at udbrede kendskabet til bestemmelserne. Der har således i efteråret 1969 været en kampagne i presse og fjernsyn om ikrafttræden af bestemmelserne om radiostøjdemping af brugte biler og knallerter suppleret med udsendelse til servicestationer og værksteder af en af generaldirektoratets reklameafdeling fremstillet plakat.

Det kan måske være nyttigt her at nævne, at en lytter eller fjernseer, der konstaterer forstyrrelser i modtagningen, i almindelighed bør henvende sig til Danmarks Radios radiostøjtjeneste, Vesterbrogade 84, 1620 København V., (Telefon (01) 21 56 47), hvorfra der sendes en radioinspektør ud for at se på forholdene og evt. bistå med afhjælpning af forstyrrelserne. Er der tale om en af de kategorier af apparater, om hvilke der er fastsat støjgrænser som ovenfor nævnt eller forstyrrelser fra en radiosender, kan post- og telegrafvæsenets radioingeniørtjeneste komme ind i billedet med særlige undersøgelser og foranstaltninger. 1. teknisk kontors direkte medvirken i sådanne sager forekommer kun, såfremt der i behandlingen opstår principielle vanskeligheder, f.eks. om, hvem der skal bære udgifterne ved afhjælpning af en forstyrrelse.

Radiokæder

Skønt ikke direkte nævnt i den officielle oversigt over kontorets arbejdsområde indtager radiokæderne en absolut førsteplads inden for radioområdet med hensyn til anlægsværdi. — Siden udbygningen af bredbåndsradiokæderne påbegyndtes i midten af 1950'erne er der investeret omkr. 78 mill. kr. i disse, og efter foretagelse af afskrivninger på omkr. 42 mill. kr. figurerer radiokæderne i dag i status med en bogført anlægsværdi på ca. 36 mill. kr.

De ret betydelige investeringer er medgået til opbygningen af et landsomfattende radiokædenet bestående af ca. 20 radiokædestationer udført enten som 60 - 125 m høje jernbetontårne eller som stationsbygninger og dertil hørende 100 - 150 m høje afbårnede stålmaster. Det tekniske udstyr i stationerne giver mulighed for overføring af fjernsynsbilled- og -lydsignål til fjernsynsstationerne og fjernsynstransmissioner ude fra landet til studierne i København, eurovisioner eller nordvisioner mellem Danmark og udlandet samt et meget betydeligt antal indenrigske og internationale telefonkredsløb.

Medens radiokæderne i starten i overvejende grad benyttedes til fjernsynsformål beslaglægges på nuværende tidspunkt omkr. 80% af radiokædenettets kapacitet til overføring af telefon- og telegrafkredsløb. Henimod halvdelen af samtlige fjernkredsløb fremføres i dag over radiokæderne, hvorved disse bidrager til opretholdelse af den gode indtjening og rentabilitet, som gennem mange år har karakteriseret rigstelefontjenesten, samtidig med at fordelingen på de to medier, kabler og radiokæder, giver en betydelig fleksibilitet og høj driftssikkerhed.

1. teknisk kontors opgaver i forbindelse med radiokædeudbygningen er af planlæggende, igangsættende og koordinerende art, ligesom tilfældet er for de øvrige anlægsarbejder under kontorets område. Ved planlægningen afstikkes ikke blot hovedretningslinierne for udbygningen, men også planer for etableringen af de enkelte strækninger og stationer fastlægges med angivelse af trafikkapacitet, etableringsterminer, frekvensbenyttelse m.v., idet de med projekterne forbundne udgifter samtidig indpasses i anlægsplaner og budgetteringsrammer.

Når bestemmelse om etableringen af en eller flere stationer er truffet, sættes projekteringsarbejdet i gang, og her kommer navnlig radioingeniørtjenesten ind i billedet med hensyn til udpegning af stationsareal, udfærdigelse af forslag til bygningsindretning, tårn- eller mastehøjde, tekniske leveringsbetingelser for radiokædeudstyret m.v. — Efter gennemgang og vurdering af forslag og indstillinger vedrørende de pågældende forhold er det herefter 1. teknisk kontors opgave at igangsætte og koordinere de forskellige aktiviteter vedrørende arealerhver-

velse, detailprojektering og iværksættelse af tårnanlæg eller af bygning og masteanlæg, indhentning af tilbud på radiokædeudstyr og placering af ordre på dette, projektering og etablering af tilslutningskabel, strømforsyningsanlæg, vejanlæg og forskellige andre aktiviteter.

De faste radiotjenester

Betegnelsen kan synes kryptisk for en uindviet, men skal i denne beskrivelse af kontorets arbejdsområde kun dække over »gammeldags« radiotelegraf- eller radiotelefonforbindelser pr. langbølge eller kortbølge mellem faste stationer.

De faste tjenester har en historie, der er lige så lang som og endda længere end radiotjenesten for skibe. Ligesom for disse var der oprindeligt alene tale om telegraftjeneste, men senere kom der både telefoni og radiofjernskrivning til. Det er klart, at de faste radioforbindelser havde enorm betydning i den tid, da kabelforbindelserne mellem fjernere lande og kontinenter enten knap var kendt eller i hvert fald var utilstrækkelige, og der findes fortsat strækninger, der i praksis kun kan dækkes ved de faste radioforbindelser.

Vi har haft radioforbindelser til bl.a. Færøerne, Island, Grønland, USA, flere lande i Sydamerika, Bagindien og adskillige europæiske lande. Den stærke udvikling på kabelområdet i de sidste 10-15 år og satellitterne i de sidste 5 år med deraf følgende større overføringskapacitet og forbedret kvalitet har gjort det af med de fleste af de nævnte faste radioforbindelser, således at vi i dag alene opretholder forbindelserne til Tórshavn, Godthåb og Angmagssalik. For de to sidstnævnte forbindelser er væsentlige forbedringer under indførelse.

Som planlæggende organ har det været kontorets opgave nøje at følge både den tekniske og den trafikale udvikling i det brede perspektiv også for — som i dette tilfælde — at undgå fejlinvesteringer på et traditionspræget område, hvis glansperiode er passeret.

Satellitkommunikation.

Satellitkommunikation er et typisk eksempel på et arbejdsområde, som til en begyndelse kun udgør en lille del af de mange nye tekniske mu-

igheder, som man til stadighed stifter bekendtskab med f.eks. i den tekniske litteratur eller i let internationale arbejde. Det er i høj grad overladt til kontoret selv at vurdere hvilken indsats, der fra dansk side skal gøres på sådanne nye tekniske områder, og det bliver ofte kontorets chef, der får fornøjelsen (og besværet) ved at melde sig til det internationale arbejde.

Allerede i 1961 enedes man om på skandinavisk plan at følge den meget lovende udvikling på satellitområdet og nedsatte til det formål en ærkelig komité med to medlemmer fra hvert land. Senere er kredsen udvidet til også at omfatte Finland. Den skandinaviske telesatellitkomité påtog sig i 1964 en stor konkret opgave ved bygning af en eksperimentel jordstation på Råø i nærheden af Göteborg. Gennem tre år udførtes en lang række eksperimenter og målinger i forbindelse med forhåndenværende kommunikations-satellitter, og komitéen fik herigennem de fornødne erfaringer til at kunne udforme et forslag til en fælles nordisk jordstation, hvortil arbejdet nu er påbegyndt og ventes fuldført i 1971. Fra at være et mere personligt arbejde udført af komitémedlemmerne uden for det daglige arbejde er opgaven nu lagt i faste rammer som en samarbejdsopgave imellem de pågældende teleforvaltninger.

På det internationale plan har det nye medium for telekommunikation over store afstande givet anledning til en aktivitet af hidtil uset omfang i telekommunikationens historie. Denne aktivitet skyldes ikke blot behovet for den teknisk/økonomiske samordning som følger med ethvert internationalt projekt. Der er et vigtigt politisk aspekt, som dels hænger sammen med de nødvendige store løfteraketter, som er nøglen til ethvert satellitsystem, og som dels angår den industrielle udvikling, der er forudsætningen for at bygge et effektivt og pålideligt satellitsystem. Ikke mindst fra europæisk side har der været et naturligt ønske om at gøre sig gældende, også uden for den erfaring, at en sådan meget krævende industriel indsats kan have mange gavnlige bivirkninger.

Det vil føre for vidt her at omtale de mange forskellige internationale organisationer med deres bestandigt knopskydende undergrupper, der beskæftiger sig med satellitkommunikation. Post-

og telegrafvæsenets interesse er først og fremmest knyttet til INTELSAT-konsortiet, som siden 1964 har udviklet og etableret et verdensomspændende satellitsystem, der nu befordrer en meget betydelig del af den interkontinentale teletrafik. Post- og telegrafvæsenet har investeret nogle få millioner i foretagendet, og allerede nu ser det ud til at være en god forretning, hvor vi altså på en gang er medejer og kunde. Ved at gå sammen har de tre skandinaviske lande opnået at få sæde i konsortiets bestyrelse, hvilket ikke så meget er følt som en ære, men som en stor — dog særdeles interessant — arbejdsbelastning.

Også inden for de vesteuropæiske teleforvaltningers sammensætning, CEPT, foregår der et omfattende arbejde med at samordne de europæiske interesser, og endelig må det ikke glemmes, at de frekvensmæssige og andre fundamentale forudsætninger for udviklingen af telekommunikation ved hjælp af satellitter tilvejebringes gennem arbejdet i den internationale telekommunikation, ITU, hvor så godt som alle lande er med.

Radioamatører

Betegnelsen radioamatør dækker en person, som af lyst og interesse dyrker radioteknik som hobby og ved hjælp af sendere og modtagere korresponderer med andre med samme interesse.

En naturlig nysgerrighed og lyst til at eksperimentere, kombineret med interessen for radioteknik, gav i radioens barndom anledning til mange nye opdagelser på det radiotekniske område som en direkte følge af den aktivitet, datidens radioamatører udfoldede. Gennem årene er skaren af radioamatører vokset støt, og det er utvivlsomt, at arbejdet med en amatør-radiostation i de unge år, har givet mange lysten til dygtiggørelse på det radiotekniske felt.

Benyttelsen af en amatør-radiostation fordrer som for alle andre radiostationer en tilladelse fra post- og telegrafvæsenet. Da en radioamatørs virksomhed i det væsentlige består i eksperimenter med sendere, modtagere, antenner etc., overlader post- og telegrafvæsenet det helt frit til radioamatøren selv at bygge sine anlæg og foretage ændringer og forbedringer i forbindelse med eksperimenterne; det ville i øvrigt være helt i strid med amatørbevægelsens ånd, såfremt man krævede typegodkendelse af amatør-radiostationer, således som det er tilfældet for alle andre kategorier af radiostationer. Til gengæld er det nødvendigt, at post- og telegrafvæsenet gennem en mundtlig eller skriftlig teknisk prøve sikrer sig, at de personer, som får en amatør-radiotilladelse, virkelig har et sådant kendskab til radioteknik og radiokorrespondance, at deres virksomhed med stationen kan gennemføres uden at for-

styre andre radiotjenester, herunder at amatørerne også er i stand til at sikre, at naboernes radiofoni- og fjernsynsmodtagning ikke generes af eksperimenterne.

I ukundige hænder kan en hjemmelavet radiosender give anledning til alvorlige forstyrrelser af radiofoni, fjernsyn, bilradio, flykommunikation og flynavigation, hvis senderens frekvens er kommet på afveje; og da den ukundige undertiden er ude af stand til at erkende, at der foregår udsendelse af radiobølger over hovedet, kan følgerne af sådanne eksperimenter blive helt uoverskuelige.

Da en stor del af korrespondancen mellem radiostationer foregår ved hjælp af morsetelegrafi, skal ansøgeren foruden den tekniske prøve bestå en prøve i morse-sending og høremodtagning. Denne prøve skal sikre, at radioamatøren er i stand til at erkende, når der foregår korrespondance, som han må undgå at forstyrre med sin sender. Morsehastigheden for prøven er sat så lavt som til 60 tegn pr. minut, så enhver med lidt flid og ihærdighed skulle have mulighed for at bestå.

1. teknisk kontor fastsætter bestemmelserne om radioamatørernes brug af radiostationer. Bestemmelserne omfatter regler for korrespondancens art, der skal være af teknisk art og angå de forsøg, der udføres. Der er bestemmelser om, hvilken styrke stationerne må have og hvilke frekvensbånd, udsendelserne skal holdes inden for. De enkelte radioamatører får af post- og telegrafvæsenet tildelt et »kaldesignal«, d.v.s. en kodebetegnelse bestående af tal og bogstaver; danske radioamatører holdes inden for serien OZ1AA til OZ9ZZ. Kaldesignalet skal benyttes af radioamatørerne ved enhver radiosending for at identificere sendingen over for den kaldte station, men også for at de, der evt. måtte blive forstyrret, kan have mulighed for at finde ud af, hvorfra forstyrrelsen kommer.

Det er lidt af et privilegium at være radioamatør, og i mange år var det strengt forbudt udlændinge her i landet at bruge amatørstationer. En radioamatør kan selv med beskedne apparater holde radioforbindelse med amatører over hele verden, blot der vælges de rette tidspunkter og frekvenser, og her spiller den enkelte amatørs dygtighed en stor rolle. Radioamatørerne knytter gennem disse forbindelser mange venskaber på tværs af alle politiske, nationale og andre hensyn, og mange udenlandske radioamatører kommer — når lejlighed gives — på besøg hos danske kolleger. Generaldirektoratet finder det da også ganske naturligt, at adgangen til at benytte amatørstation her i landet udvides til at gælde også for udlændinge. Det er med post- og telegrafmyndighederne i nabolandene aftalt, at radioamatører fra f.eks. Norge kan få tilladelse her i landet uden at aflægge de danske prøver mod forevisning af norsk tilladelse; tilsvarende gælder for danske radioamatører i Norge. Tilladelse gives kun til personer, der opholder sig her i landet i længere tid, og altså ikke til helt kortvarige feriebesøg.

1. teknisk kontor samarbejder med radioamatørernes forening, EDR (= Eksperimenterende Danske Radioamatører), f.eks. når der påtænkes ændringer i bestemmelserne. Foreningen afholder kurser for med-

lemmerne, og en attest fra foreningen for morsefædighed fritager for post- og telegrafvæsenets mors prøve.

Den forøgede interesse for elektronik blandt ungdommen har givet en mærkbar tilgang til amatørerne rækker. Der findes i øjeblikket ca. 3200 licenserede danske radioamatører, men det er bemærkelsesværdigt, at disse kun volder meget få forstyrrelser trods for de frie vilkår. Det store antal forstyrrelse og politisager i forbindelse med private radiostationer skyldes ulovligt oprettede stationer.

Ud over førnævnte arbejdsopgaver, der bl.a. indbærer tilrettelæggelse og afholdelse af prøver for ansøgerne samt udstedelse af tilladelser, når prøverne bestået og betingelserne i øvrigt er opfyldt, omfatter 1. teknisk kontors administrative arbejde vedr. radiostationerne ajourholdelse af en adressefortegnelse, der udgives med ny udgave hvert år, samt opkrævning af en årlig afgift pr. tilladelse. Disse funktioner udføres under anvendelse af hulkort og edb.

Radiofrekvenser

Enhver radiostation har en ganske nøje fastlagt sendefrekvens (bølgelængde), som stationen må holde sig til under udsendelserne. Dette gælder således alle mulige kategorier af radiostationer, hvad enten der er tale om radiofonistationer, fjernsynsstationer, bilradiotjenester, radiokædestationer, radioamatører eller radioanlæg og satellitter og rumskibe.

Da udsendelserne fra radiostationer udbredes sig frit, vil det forstås, at det er nødvendigt med særlige ordensregler for anvisningen af radiofrekvenser for at undgå, at radiostationerne forstyrrer hinanden.

For at sikre den bedst mulige orden er der radiokommunikationsloven fastsat bestemmelser om, at enhver radiostation her i landet først må begynde udsendelserne, når der er givet tilladelse dertil fra ministeren for offentlige arbejder. Det administrative arbejde i denne forbindelse påhviler 1. teknisk kontor, der gennem tilrettelæggelse af frekvensbenyttelsen ved radiostationerne søger gensidige forstyrrelser undgået.

Det helt grundlæggende ordensreglement for radiostationer findes i form af et internationalt radioreglement, der er vedtaget ved konferencen inden for den internationale teleunion (ITU International Telecommunication Union). Det reglement indeholder bl.a. en fordelingstabel af frekvenser. I denne er der angivet, hvilke frekvensbånd landene kan disponere over til forskellige kategorier af radiotjenester; således



Fra venstre: Overassistent B. Christensen, telegrafinspektør P. V. Larsen, kontorassistent fru L. M. Andersen.

findes særlige bånd for radiofoni, for fjernsyn, for luftfartøjers samtaler med lufthavne, for radiosystemer til vejledning for landing i lufthavne, for radiofyr for skibe og luftfartøjer, for radioamatører, for rumskibe, for radioastronomiske observationer m.m.m.

Det er i denne forbindelse 1. teknisk kontors opgave at følge udviklingen inden for hele radiområdet her i landet og i udlandet og efter en vurdering af de enkelte tjenesters forhold og den trængsel, der findes eller kan forudses i de enkelte bånd, medvirke ved ændring og justering af radioreglementets fordelingstabel ved lejlighedsvis radiokonferencer, hvor tabellen er åben for revision.

Radioreglementet foreskriver endvidere en særlig form for international registrering af brugværende radiotjenester. Til et særligt registreringsråd på fem valgte medlemmer (IFRB = International Frequency Registration Board) bi-

stået af et teknisk sekretariat i Genève foretager de enkelte lande indberetning om enhver ny radiotjeneste og ændringer af eksisterende tjenester. Såfremt en række særligt fastlagte betingelser findes at være opfyldt, herunder navnlig, at den nye tjeneste ikke frembyder risiko for forstyrrelser af allerede eksisterende tjenester, sker der ved rådet en slags »tinglysning« i form af optagelse i et særligt hovedregister og udsendelse af meddelelser til samtlige unionens medlemslande. Der opnås derved en særlig ret for vedkommende radiotjeneste til at bruge den pågældende frekvens med nærmere fastlagte tekniske data som f.eks. effekt, båndbredde m.m., og dette lægger samtidig en forpligtelse på alle andre medlemslande til at undgå oprettelse af radiostationer, som kan forstyrre udsendelserne på den »tinglyste« frekvens.

Samarbejdet mellem teleadministrationerne om at undgå forstyrrelser har i tidens løb antaget mange former. Der har således ved flere lejligheder været afholdt særlige konferencer, hvor man har aftalt, hvordan frekvenserne i et givet bånd i frekvenstabellen kan fordeles på de enkelte radiostationer med mindst mulig risiko for gensidige forstyrrelser. Det er 1. teknisk kontors opgave at medvirke ved sådanne internationale frekvensplanlægninger, og det kan nævnes, at der findes sådanne detaljerede planer bl.a. for mellem- og langbølgeradiofoni, FM-radiofoni, fjernsyn, for radiofyr for skibsfart og luftfart, for radarstationer og for luftfartøjers forbindelser med lufthavne.

Når man skal vurdere forstyrrelsesrisikoen for en radiostation, er det nødvendigt at kende udbredelsesforholdene for det pågældende frekvensområde, idet disse forhold i høj grad bestemmer, hvor langt en radiostation kan række. I lang- og mellembølgeradiofonibåndet kan der i den mørke del af døgnet høres radiostationer over flere tusinde kilometer, mens en FM-radiofonistations rækkevidde normalt er begrænset til 50 - 100 km. Det har ved langvarige registreringer ved videnskabelige og tekniske institutioner været muligt at opstille visse faste normer for udbredelsen i de forskellige bånd, og normerne, der er vedtaget af ITU, benyttes i kontorets daglige arbejde ved frekvensadministrationen.

For kortbølgeområdet (HF-området) gælder det særlige, at udbredelsen er stærkt varierende med tidspunkt på dagen og året, ligesom antallet af solpletter spiller ind. For at skaffe vejledning i den bedst mulige brug af de frekvenser, der er til rådighed for Danmarks Radios kortbølgeradiofoni og for Lyngby radios telegrafi- og telefoniforbindelser med skibe overalt på verdenshavene, har kontoret på grundlag af et internationalt grundmateriale udarbejdet et edb-program til beregning af prognoser for enhver radiostrækning på jorden. Beregningen foretages på I/S Datacentralens anlæg. Resultaterne udsendes nogle måneder forud til samtlige skibe med kortbølgeradio til brug for telegrafistens valg af tidspunkt og frekvens for sin kontakt med Lyngby radio. Sendetider og frekvenser for Danmarks Radios kortbølgeradiofoniudsendelser tilrettelægges af 1. teknisk kontor i samarbejde med Danmarks Radios kortbølgeafdeling. I denne tilrettelægning af udsendelserne til de forskellige retninger er kendskabet til prognoserne en nødvendighed for at få udsendelserne placeret gunstigt muligt for lytterne i det fremmede. For at følge med i, hvordan kortbølgeudsendelserne modtages, gennemgår kontoret den strøm af lytterbreve, der indgår til Danmarks Radios kortbølgeafdeling fra lyttere overalt i verden.

For frekvensanvendelsen ved de kunstige satellitter, der benyttes til transatlantiske telefon- og fjernsynsoverføringer, skal det nævnes, at de benytter samme frekvensbånd som de mere jordbundne radiokæder, d.v.s. radioforbindelser mellem radiokædetårnene ud over landet. Dette medfører, at det forinden en satellit sættes i produktion f.eks. i USA er nødvendigt, at frekvensbrugen nøje samordnes med P&T-myndighederne i et stort antal lande i verden, idet satellittens sendere og modtagere kan dække betydelige dele af jordens overflade. Risikoen for forstyrrelser mellem satellittjeneste og radiokædetjeneste er særlig stor omkring de jordstationer, der betjener satellitterne, f.eks. Goonhilly i England, Tanum i Sverige etc. Ved planlægning af jordstationer må vedkommende administration derfor sikre sig godkendelse hos nabolandenes P&T-myndigheder, inden stationens projektering kan tilendebringes. Forstyrrelsesrækkevidden for en

satellitjordstation kan være op til 900 - 1000 km, hvorfor en lang række landes tjenester kan blive berørt.

Det vil forstås, at det allerede meget tidligt under planlægningen af enhver ny radiostation er nødvendigt at tænke på, hvilken radiofrekvens stationen skal benytte. Det kan være et vanskeligt arbejde at finde anvendelige »huller« i båndene, og ofte må der konfereres med nabolandenes P&T-myndigheder, inden frekvensen kan anvises og planlægningen tilendebringes. Trængslen i frekvensbåndene kan endog være så stor, at der slet ikke er nogen mulighed for at oprette nye radiotjenester, selv om det af andre grunde ville være ønskeligt, og selv om de nødvendige pengemidler kan skaffes til investeringen. Kontoret har således måttet afslå at anviser frekvenser for radiofyrtil brug for mindre lufthavne, fordi frekvensmanglen for radiofyrt er så stor, at den nytte man ville få af et nyt radiofyrt ville være minimal på grund af forstyrrelser fra andre radiofyrt, og hvad værre er, det nye radiofyrt ville virke ødelæggende på eksisterende måske mere nødvendige radiofyrt. Det kan endvidere nævnes, at der ikke gives tilladelse til private radioforbindelser mellem faste punkter, såfremt der er rimelig mulighed for at klare sig med trådforbindelse. De til rådighed værende frekvenser for fjernsyn (TV-kanaler) muliggør alene oprettelse af et begrænset antal fjernsynsstationer, og selv om det kunne synes ønskeligt med yderligere stationer i egne, hvor modtagekvaliteten er mindre god, er det sjældent muligt at presse flere stationer ind i båndet, fordi de nye stationer ville skabe forstyrrelser og vanskeligheder i et område, der ville være langt større end det nytteområde, der ville kunne opnås. At man ikke kunne acceptere de såkaldte piratsendere, der for en halv snes år siden dukkede op ved vore kyster og drev gæk med borgermusikken til forlystelse for mange, skulle vel kunne forstås ud fra det foran anførte, og det blev P&T's noget vanskelige job at få gennemført en lovgivning, som hindrede en udvikling, der kunne have ført til kaos på radio- og fjernsynsområdet.

Arbejdet med administrationen af radiofrekvensspektret bærer således i høj grad præg af, at der må udvises stor varsomhed ved tilkom-

sten af nye radiotjenester, og det er nødvendigt altid at have for øje, at det sikres, at en given radiotjeneste etableres på en sådan måde, at frekvensøkonomien er i orden.

Tilsynet med, at radiostationerne holder sig til de anviste frekvenser, varetages af radiokontrolstationer verden over. I Danmark findes radiokontrolstationer underlagt radioingeniørtjenesten. Konstateres der uregelmæssigheder ved udenlandske radiostationer, hvorved der opstår forstyrrelser af danske tjenester, danner indberetninger til 1. teknisk kontor fra radiokontrolstationerne grundlag for henvendelser til vedkommende lands P&T-myndighed med anmodning om at bringe forstyrrelserne til ophør. Der må forud for en sådan henvendelse foretages en vurdering af de retlige omstændigheder; herunder må det sikres, at den danske tjenes udsendelser foregår korrekt, og at frekvensbrugen har kunnet opnå den forannævnte »tinglyste« ret til beskyttelse. Det må kort sagt sikres, at »spillereglerne« i samarbejdet mellem landene overholdes.

Som overalt inden for folkeretten savnes der i radioaftalerne mulighed for sanktioner, såfremt et land ikke overholder indgåede aftaler. Vel indeholder ITU-konventionen en formel adgang til at indbringe uenighed mellem medlemsadministrationer for Den mellemfolkelige Domstol i Haag, men denne mulighed er så vidt vides aldrig benyttet i telespørgsmål. Det er tværtimod glædeligt at konstatere, at samarbejdet mellem teleadministrationerne kan afvikles på en så gnidningsfri måde, at der i praksis næppe foreligger noget behov for sanktioner.

På grund af radiotjenesternes særlige karakter er det nødvendigt, at frekvensadministrationen foregår centraliseret, og 1. teknisk kontor må derfor tage sig af frekvensforholdene for samtlige danske radiotjenester, d.v.s. ikke alene de radiostationer, som oprettes og betjenes af P&T, men også alle andre radiotjenester her i landet, på Færøerne og i Grønland.

Budgetforhold

Inden for den offentlige sektor er der gennem de senere år sket en betydelig skærpelse af kravene til planlægning og budgettering, bl. a. fordi de mangfoldige offentlige opgaver må prioriteres indbyrdes og i forhold til aktiviteten i samfundet i øvrigt.



Fra venstre: Kontrollør fru A. Mortensen, kontorassistent fru B. N. Jansson, kontorfunktionær fru K. H. Mathisen.

Skærpelsen har også kunnet mærkes f. s. v. angår 1. teknisk kontors opgaver vedrørende udarbejdelse af teknisk afdelings bidrag til P&T's budget. — Medens budgetudarbejdelsen tidligere var en ret rutinemæssig opgave, som kunne afvikles i løbet af en 14-dages tid i begyndelsen af august måned, når bidrag til det kommende års finanslovsforslag skulle udarbejdes, samt i et par dage mellem jul og nytår, når bidrag til tillægsbevillingslov skulle afgives, foregår arbejdet med budgetterne nu stort set over det meste af året.

Budgetarbejdet for et givet finansår startes normalt i maj/juni måned ved, at finansministeriet til samtlige ministerier og styrelser udsender cirkulære med detaljerede retningslinjer for udarbejdelse af forslag til finanslov for det kommende år og budgetoverslag for yderligere tre finansår. — Foruden en række rent praktiske anvisninger på, hvorledes forslagene skal opstilles, foreskrives i cirkulæret bl. a., hvilket løn- og prisniveau budgettallene skal baseres på. Samtidig gives der oplysning om de af finansministeriet efter forhandlinger i regeringens økonomiudvalg for de forskellige ministerier eller større styrelser fastsatte budgetteringsrammer, som skal overholdes ved budgetteringen, og dette er vel nok den mest spændende del af oplægget, idet budgetteringsrammerne jo er et udtryk for, hvilken aktivitet der kan foregå i de kommende år.

Teknisk afdelings budgetbidrag udarbejdes på grundlag af et betydeligt talmateriale med tilhørende kommentarer, som indhentes ved de tekniske virksomheder og ved de tekniske kontorer i gd. — Der udarbejdes budget over driftsindtægter og driftsudgifter samt budget over anlægs- og kapitaludgifter og kapitalindtægter, populært kaldet anlægsbudgettet.

Driftsbudgettet omfatter på udgiftssiden samtlige udgifter i forbindelse med den tekniske drift og vedligeholdelse af post- og teleanlæggene herunder transportmidler og bygninger, leje af lokaler, afgifter til

telefonselskaberne for medafbenyttelse af disses anlæg, afskrivning på anlæggene m. m., medens der på indtægtssiden budgetteres indtægter vedr. tjeneste- og lejeboliger, refusioner fra Danmarks Radio, luftfarts-væsenet m. fl., afgifter fra telefonselskaberne samt forskellige andre afgifter, som oppebæres af teknisk afdeling. Teletjenestens største indtægtsposter — teleafgifterne — budgetteres af bogholderikontoret i samarbejde med 4. ekspeditionskontor.

Anlægsbudgettet omfatter investeringerne i bygge- og anlægsarbejder, ejendoms erhvervelser, anskaffelse af transportmidler o. l., andele i internationale satellit-kommunikationsanlæg og transatlantiske kabelanlæg m. m. — På indtægtssiden er der tale om visse kapitalindtægter f.eks. salg af ejendomme og materiel, afdrag på udlån, — den største post er afskrivning på anlæggene, der som nævnt budgetteres som en udgiftspost på driftsregnskabet, og som via kapitalregnskabet tilgår statskassen til nedbringelse af P&T's samlede anlægsgæld.

Når bidragene fra de tekniske virksomheder og kontorer er samlet og beløbene talt sammen, må man beklageligvis næsten hver gang konstatere, at de af finansministeriet fastsatte budgetteringsrammer ikke kan dække det faktiske udgiftsbehov. — Der må følgelig foretages forskellige nedskæringer i budgetterne og prioritering af opgaverne samtidig med, at der over for de bevillende myndigheder må fremlægges materiale og fremføres argumenter med henblik på at søge budgetteringsrammerne forhøjet. — P&T har gennem de senere år stadigt påpeget nødvendigheden af investeringerne i post- og teleanlæggene, såfremt publikums og specielt erhvervslivets efterspørgsel af post- og teleydelser og krav om en hensigtsmæssig og tilfredsstillende service skal kunne imødekommes. Der er endvidere peget på, at begrænsning af investeringerne i en given periode vil kunne give sig udslag i en indtægtsnedgang på et senere tidspunkt af en størrelse, der overskrider »besparelserne« i investeringerne, idet der herudover bl. a. er gjort opmærksom på, at utilstrækkelige investeringer virker hæmmende med hensyn til gennemførelse af rationaliseringsforanstaltninger.

Arbejdet med at søge budgetteringsrammerne forhøjet og med at søge de fra tid til anden af finanspolitiske grunde foretagne nedskæringer begrænset mest mulig for P&T's vedkommende kræver en ikke ubetydelig indsats, og der må ofte ageres med kort varsel, men arbejdet synes heldigvis at bære frugt derved, at der i et vist omfang er skabt forståelse for og en positiv indstilling til de sagligt underbyggede argumenter, som er fremført for forhøjelser af P&T's budgetteringsrammer.

Den for nogle år siden indførte praksis med rammebevillingsordninger og budgetlægnings for flere finansår ad gangen må i øvrigt betegnes som en god nykabelse inden for budgetområdet. P&T har herved fået en noget friere stilling med hensyn til disponeringen over de bevillende midler, så længe rammerne ikke overskrides, og de flerårige budgetter skaber mulighed for en langsigtet planlægning af aktiviteterne.

De pågældende fordele vil imidlertid kun komme frem i fuldt omfang, såfremt der ikke af finanspolitiske eller andre grunde fastsættes for snævre rammer eller foretages nedskæringer i fastlagte rammer.

Et par måneder før finansåret udløber, udarbejder kontoret teknisk afdelings bidrag til tillægsbevillingslovsforslag. Det er herved opgaven at korrigere det ca. halvandet år tidligere udfærdigede finanslovsforslag, således at det endelige budget så nøje som muligt konto for konto beløbsmæssigt og med forklarende anmærkninger svarer til den i finansåret faktisk forekomne økonomiske aktivitet, som den vil komme til udtryk i statsregnskabet.

Regnskabsforhold

Under 1. teknisk kontors ressort hører arbejdet med behandling og opstilling af den tekniske tjenestes regnskab på det centrale plan. — Regnskabet omfatter samtlige de korti, hvortil teknisk afdeling udarbejder budgetbidrag, og det vedrører således så godt som alle indtægter og udgifter i forbindelse med den tekniske drift og vedligeholdelse af post- og teleanlæggene, radiofoni- og fjernsynsanlæggene, luftfartsanlæggene, bygninger og transportmidler, samtlige udgifter vedrørende anlægsvirksomheden samt forskellige kapitalindtægter og -udgifter vedrørende anlæg og ejendomme.

Den væsentligste part af regnskabsmaterialet indgår til kontoret fra 1., 2. og 3. ingeniørdistrikt, kablingeniørtjenesten, radioingeniørtjenesten og telegraflaboratoriet i henhold til bestemmelser fastsat i »Instruks for regnskabsførelsen ved de tekniske virksomheder«, men også fra P&T's værksteder og materieldepotet indgår en del regnskabsoversigter m. v. i henhold til specielle regnskabsinstrukser.

De pågældende virksomheder aflægger ligesom postkontorerne et månedsregnskab, der fremsendes til generaldirektoratets bogholderikontor. Heri er de tekniske indtægter og udgifter summarisk optaget under kontiene 555 hhv. 655, for hvilke konti der til 1. teknisk kontor indsendes oversigter udvisende indtægternes og udgifternes fordeling på en række konti dækkende den tekniske tjenestes funktioner.

På grundlag af disse oversigter suppleret med omposteringsmeddelelser og et betydeligt antal posteringer vedrørende tilgange og afgang på en speciel lager- og fabrikkationskonto opstilles hver måned en rekapitulation udvisende beløbenes endelige postering i post- og telegrafvæsenets samlede regnskab.

Beløbs- og posteringsmæssigt er kontiene for nyanlæg og for udvidelse og fornyelse af de bestående anlæg de mest omfattende. Der foretages for disse kontis vedkommende opsplitning af udgifterne på de mange større og mindre igangværende enkeltprojekter eller grupper af projekter, dels af hensyn til tilvejrbringelse af regnskabstal for de i anmærkninger til finanslov og tillægsbevillingslov anførte projekter, og dels for ved finansårets udgang at muliggøre fordeling af

digifterne på et stort antal statusgrupper, som danner grundlag for beregning af de årlige udgifter til afrivning på og den bogførte værdi af de forskellige nlægskategorier.

Da budget og regnskab er to sider af samme sag, er arbejdet med regnskabsarbejdet ved et finansårs udgang med en konfrontation af budgettallet med regnskabstallet, og selv om der finansåret igennem føres kontrol med forbruget på de enkelte konti, er det ikke uden spænding at få slutresultatet af hele finansårets aktiviteter jort op. Fuldstændig overensstemmelse mellem bevilgninger og forbrug kan i almindelighed ikke forventes på de mange konti, der er tale om, — dels består nemlig budgettallet som regnskabstallet af bidrag fra mange forskellige instanser og områder, og dels er budgettallet jo opstillet under visse forudsætninger, som man have ændret sig, men gennemgående tilvejebringes udmærket overensstemmelse. I de tilfælde, hvor afvigelsen mellem budget og regnskab overskrider væsentlige fastsatte grænser, påhviler det kontoret at udarbejde regnskabsforklaring, og det er da heldigvis sjældent sådan, at der kan gives en sagligt velbegrundet forklaring på eventuelle afvigelser.

Visse arbejder inden for den tekniske tjenesteydelse er for fremmed regning, således driften af radiofoniske fjernsynsstationerne, etablering og drift af luftfartsanlæg, arbejder for forsvaret, civilforsvaret m. fl. For sådanne arbejder opstiller kontoret bl. a. på grundlag af specialoversigter fra de tekniske virksomheder månedlige eller kvartalsvise afregninger og fører kontrol med, at refusionerne indgår. — Afregningerne ved Danmarks Radio og luftfartsvæsenet er særligt omfattende, — de vedrører adskillige millioner kroner årligt, og de pågældende institutioner har derfor et naturligt ønske om en vidtgående udgiftsspecifikation, som i videst muligt omfang søges imødekommet.

Indførelsen af moms-ordningen har ikke gjort livet lettere i kontorets regnskabsafdeling. Der skal ikke kun holdes styr på indgående og udgående moms, men der skal endvidere, da post- og telegrafvæsenet nu for visse tjenester er registreringspligtig, føres et særligt moms-regnskab med fordeling af den betalte moms i en fradragsberettiget og ikke-fradragsberettiget del af hensyn til afregningen med toldvæsenet.

Ovenfor i store træk beskrevne regnskabsfunktioner berører det egentlige finansregnskab. Sideløbende med disse arbejder den tekniske tjeneste med et internt omkostningsregnskab, som har til opgave at give detaljerede oplysninger om omkostningernes fordeling på de forskellige områder, stationer, anlæg og tjenester. — For hver enkelt udgift i finansregnskabet udfærdiges et særligt posteringsbilag indeholdende en omrøring på 11 cifre og beløb, som enten kan være »Løn m. v.« eller »Øvrige udgifter«.

Der indgår ca. 7.000 posteringsbilag pr. måned til kontoret, hvor de omsættes til hulkort. Hulkortene behandles på IBM's servicebureau, hvorfra der modtages forskellige omkostningsrapporter, som tilstilles de for omkostningerne ansvarlige kontorer og virksomheder til brug ved forbrugskontrol, omkostningsafregninger m. v.



Teknisk bibliotek. Kontorassistent frk. T. Nielsen.

Teknisk bibliotek

Til slut skal omtales en gren af kontorets virksomhed, som afviger noget fra, hvad der i øvrigt arbejdes med, nemlig post- og telegrafvæsenets tekniske bibliotek.

Biblioteket rummer godt 15.000 bind, hovedsagelig omhandlende teleteknik, hvorved forstås telegraf, telefon, radio, radiofoni, fjernsyn o.a., men der findes dog også mange andre emner repræsenteret, og det kan da også nævnes, at der i bogbestanden er ting, som ikke findes i andre danske biblioteker.

Med vor tids hastige tekniske udvikling er det inden for den tekniske litteratur i højere grad end tidligere tidsskrifterne, som har interesse. Teknisk biblioteks tidsskriftsamling er da også af ganske anseeligt omfang; i løbende abonnement er der således mere end 200 forskellige tidsskrifter, som man søger at udnytte bedst muligt, bl.a. ved cirkulation blandt post- og tele-

grafvæsenets tekniske virksomheder og kontorer. Mellem 1700 og 1800 hefter indgår årligt i denne cirkulation.

Som offentligt statsbibliotek afgiver teknisk bibliotek årlige indberetninger til Det kgl. Bibliotek om nyanskaffelser af udenlandsk litteratur og disse oplysninger optages i Accessionskataloget, som Det kgl. Bibliotek udgiver. Om litteraturtilgangen oplyser post- og telegrafvæsenets tekniske bibliotek i øvrigt ved lister, som offentliggøres i tidsskriftet »Teleteknik«, som post- og telegrafvæsenet er medudgiver af.

Post- og telegrafvæsenets tekniske bibliotek er godt kendt ud over landet, man har samarbejde med landets øvrige biblioteker. Det kan derfor nok undre, at biblioteket, når bortses fra den tekniske inderkreds, åbenbart er næsten ukendt blandt vor etats personale, hvis man da kan dømme efter, hvad der fremgår af udlånene. Dette er så meget mere beklageligt, som det dog rummer en hel del, som nok kunne påkalde interesse også uden for fagfolkenes snævre kreds,

f.eks. blandt årbogens læsere. Man skal derfor ikke undlade herved at bringe sagen i erindring!

Afsluttende bemærkninger

Som det fremgår af det foranstående er kon-torets arbejdsfelt præget af en mangfoldighed af opgaver, hvoraf de fleste hænger sammen med samfundets stærkt stigende benyttelse af radio. Massemedierne radiofoni og fjernsyn angår os alle, søfartens og luftfartens sikkerhed er bla-betinget af radio, erhvervslivet effektiviseres og sparer millionbeløb takket være radio; satellit-terne har bragt den globale telekommunikation et vældigt skridt fremad, og der er også sikret plads for en mere hobbybetonet radiovirksomhed. Problemerne ved post- og telegrafvæsenets regulering af denne udvikling er ikke bare tekniske, men der indgår i høj grad juridiske, økonomiske, politiske og samfundsmæssige faktorer ofte i en uadskillelig blanding, hvilket nok kan gøre arbejdet svært men tillige ganske spændende.

*Postgirokontoret —
Danmarks største
pengeomsætnings-institution
— bliver 50.*



det
gør Deres og vort
regnskab
lettere...

Nyeste eksempel på, hvad kon-
tohavere kan gøre for at få
betalingerne ind over postgiro
— bruge dette gratis mærkat.

Den 1. januar 1970 fylder postgirokontoret 50 år. Jubilæet markeres bl.a. ved udgivelsen af et jubilæumsskrift. Arbogen har i sit jubilæumsindslag nedenfor lagt vægten på at få belyst problemerne fra den side af postgiroen, som vedkommer flertallet af årbogslæserne i deres egenskab af »postgiroadvokater«. Det er forresten et felt, som alle p&t-folk er blevet dygtigere på gennem de senere år — siden vi alle sammen har fået løngirokonto. Anvendelsen af den har givet hver især af os en masse erfaring og viden, der i høj grad bevirker, at vi bedre kan vejlede både nuværende postgirokonto-havere og dem, der spekulerer på at blive det.

Arbogen har med jubilæet som baggrund snakket postgiro med inspektør P. E. Jensen, postgirokontoret.

Hvordan kan den danske postgiros vækst illustreres i korte facts?

Fra de ca. 1.000 konti, der var med fra starten, og fra en omsætning på nogle få millioner kr. om året, er postgiroen nu udviklet til at omfatte ca. 175.000 konti med en samlet årlig omsætning på knap 500 milliarder, eller ½ BILLION kr.

Det ser altså ud som om fødselsdagsbarnet er blevet voksent, men har det udviklet sig harmonisk?

Nej, ikke i forhold til andre girolande. Der er således 35 konti pr. 1.000 indbyggere i Danmark, medens tallet i Sverige er 71 og i Frankrig som

er det land, der har flest konti pr. indbyggere, er der 127 konti pr. 1.000 indbyggere.

Et andet forhold, der viser skævheden i udviklingen, er forholdet mellem indbetalingskort og gireringer. Medens forholdet f.eks. i Sverige og Tyskland er som 1 til 1, har vi i Danmark ca. 4 gange så mange IK som gireringer. Da IK har en tilbøjelighed til at klumpe sig sammen på nogle ganske få dage om måneden, medens gireringer kommer meget mere jævnt, er det noget, som nok er værd at prøve at gøre noget ved.

Hvorfor er det nu gået sådan? Jo, medens det i de øvrige girolande var en ganske naturlig ting, at staten var den første, der accepterede giroen og bestemte, at samtlige statsvirksomheder og statsstyrelser skulle have en postgirokonto, gik det i Danmark lige modsat. Der gik en meget lang årrække, inden det lykkedes at få de forskellige statsstyrelser og kommuner til at åbne en girokonto og til at bruge den.

En anden ting der spiller ind er, at forholdene under den 2. verdenskrig gjorde det nødvendigt at begrænse tilgangen af nye kontohavere på grund af mangel på papir m.m. Man kunne få en konto, hvis man kunne dokumentere, at man skulle bruge den jævnlige, og både blandt publikum og kolleger kan man endnu høre, at »postgirokontoret er jo ikke interesseret i flere kontohavere«. Det gælder ikke mere, tværtimod, bl.a. fordi mere og mere arbejde i postgirokontoret går over på datamaskiner, og derfor får det mindre betydning, om en konto bruges hyppigt.

Hvordan gør vi Danmarks største institution for pengeomsætning endnu større?

Inden vi ser på det, er det nok klogt lige at slå fast, hvorfor vi overhovedet er interesseret i at få flere konti.

Det er der mange grunde til. Det er klart, at vi med postgirosystemet ikke kan komme helt væk fra forsendelser som indbetalingskort og udbetalingskort, men jo flere konti vi får, jo mindre antal af disse forsendelser vil der komme. Vi må også regne med, at en øget anvendelse af postgiro er en god måde til afhjælpning af spidsbelastningsproblemet, som man har søgt at løse ad forskellig vej uden større resultat.

For post- og telegrafvæsenets økonomi er indtjeningen på postgiroen af helt afgørende betydning. Det beløb, der til enhver tid indestår på kontiene, placeres i obligationer, udlån til banker og kommuner m.v. eller i mellemregning med finansministeriet, og renterne af disse midler tilfalder post- og telegrafvæsenet. I 1968/69 var renteindtægten ca. 125 mill. kr., og selvom rentabilitetsberegningen vedrørende postgirokontoret nok ikke er fuldstændig korrekt, er det dog alligevel et meget stort antal millioner, der hvert år som overskud på postgiro er med til at pynte på post- og telegrafvæsenets samlede regnskab.

Også kontohaverne vil hilse en øget anvendelse af postgiro velkommen. Jo flere konti der findes, jo større muligheder er der for at foretage gratis girering og foretage pengeoverførslerne på ensartet måde.

Men lad os se på, hvad der kan gøres?

Lad os tage postgirokontoret først.

Postgirokontoret kan i samarbejde med generaldirektoratet prøve at gøre postgiroen bedre. Vi har allerede nået noget ad den vej. Det kan f.eks. nævnes, at vi har fået gjort indbetalingskort til egen konto gratis, at vi har fået fremskyndet ekspeditionen af indbetalingskort til egen konto og ekspeditionen af så populær en forsendelsesart som de såkaldte GIK (indbetalingskort som debiteres på en girokonto), og at vi har fremstillet regnings-indbetalingskort med påtryk i standardudgaver, hvor påtrykket er gratis,

hvorved vi har fået mange små foreninger og virksomheder til at bruge regnings-indbetalingskort med trykt kontonummer og kontobetegnelse, derved lettes arbejdet både for posthusene og postgirokontoret.

Det sidste skud på stammen er postgiro-hævekortene. Det har hidtil været en udtalt mangel ved postgirosystemet, at det var for besværligt og for dyrt at få sine egne penge. Nu kan man gratis og uden forudgående saldokontrol hæve indtil 2.000 kr på et hvilket som helst posthus i landet og ved landpostbudene, en ordning som er hilst med tilfredshed fra alle sider, og som tilsyneladende også er faldet i kontohavernes smag.

»I skrivende stund« er der ca. 22.000 tilmeldte konti, og der tilmeldes ca. 100 nye konti hver dag, så vi regner med i løbet af kort tid at komme op på et meget større antal.

Vi har flere ideer på tegnebrættet, og vi håber, en del af dem kan gennemføres i løbet af jubilæumsåret.

En anden ting vi kan gøre er at informere — give oplysning om postgiro. Det er vor erfaring, at når folk først forstår, hvad postgiro er, så er kontoen hjemme, og folk benytter den. Vi har prøvet at lave kampagner rundt omkring i landet, hvor vi dels har givet oplysning om postgiro, og dels direkte har lavet salgskampagner for at få tegnet konti, og det har givet udmærket resultat, idet vi samtlige steder, hvor vi har været, har forøget antallet af konti med ca. 25%.

Vi har ændret vejledningen, sådan at den nu er forsynet med illustrationer, så det skulle blive en virkelig vejledning. Vi regner også med, at der snart kommer en ny postgirobrochure, og at man vil fortsætte med direkte annoncer i dagspressen.

Kan den enkelte af P&T's personale gøre noget for at skaffe flere kontohavere og hvordan?

Ja, det er jo personalet på postkontorerne, det er landpostbudene og postbudene, der går rundt til publikum, der er repræsentanter for postvæsenet og også for postgiroen. Når folk selv beder om oplysninger om postgiro, vil en god vejledning normalt være tilstrækkelig for at få tegnet



Fra en postgiro-kampagne. Blomsterne på bordet var et godt blikfang. Giro-hververen er inspektør P.E. Jensen.

kontoen, men derudover er det jo let i det daglige arbejde at finde emnerne. Hvad mener De om kunden, der kommer med et stort antal postanvisninger til udbetaling eller landmanden, som afleverer 20-30 indbetalingskort, som landpostbudet må sidde og føre ind i sin kontrabog. Giv dem en brochure og bed dem om at læse den igennem, forklar, at det er noget, som vil lette dem selv og spare dem penge — og så følg det op ved lejlighed. Uanset hvor mange reklamer, TV-brøl o.s.v., der bliver udsendt, er der intet der kan måle sig med den personlige påvirkning. Det kan f.eks. nævnes, at vi i forbindelse med giro-hæveordningen havde skrevet ud til samtlige kontohavere — der havde været en udsendelse i TV, og ordningen havde været omtalt i samtlige dagblade; men efter at der på premiedagen havde været et 15-sekunders indslag i TV-avisen, kom der næste dag et stort antal henvendelser fra kontohavere, som spurgte, hvor man kunne få sådan nogle kort, for det havde de slet ikke hørt noget om.

Det må vel også være en naturlig ting, at postkontorer og virksomheder foretager alle deres betalinger til leverandører over postgiro. Har en leverandør ikke en konto, så snak med ham, De kan roligt gøre det, for det er en god vare, De sælger. Og beløb, postkontorerne skal opkræve hos beboere i distriktet, opkræver man naturligvis ved hjælp af regnings-indbetalingskort.

Og hvad med alle de foreninger, som p&t-folk rundt omkring er medlemmer af. Er det ikke

naturligt, at man påpeger, hvor let det er at indkassere kontingent over postgiro. En af de ansatte i postgirokontoret fik for et stykke tid siden en meddelelse fra den spejdertrop, hendes søn er medlem af, hvor det blev meddelt, at man nu var gået over til den »moderne metode« for indkassering, nemlig postgiro! Jo — der er »go« i den 50-årige.

At det betaler sig bevises bedst ved, at et postkontor har oplyst, at man har kunnet afskaffe en ekstra kasse ved indleveringen, efter at man havde gjort en aktiv indsats for at få større tilgang af kontohavere.

Et lille tip: Hvis der i distriktet eller blandt Deres personlige bekendte er nogen, som skal sende penge til udlandet, så fortæl dem om postgiro til udlandet. Det er så simpelt og så billigt, så De får svært ved at få folk til at tro på, at det er rigtigt, men så bed dem om at prøve, så kan de jo selv bedømme, om det er noget, de kan bruge. Og så er det en sænlig god forretning for post- og telegrafvæsenet, fordi vi ved siden af de almindelige indtægter ved udlandsforretninger også har en valutarat, som vi regner med giver os ca. 1/4 mill. kr. om året i nettoindtægt. Og det er ikke penge, der går fra kunderne.

Det var det mere salgspregede, men har fødselsdagsbarnet nogen ønsker med hensyn til det daglige arbejde, vi i driften udfører i postgiroens tjeneste?

Ja, det kunne jo siges ganske kort — efterlev reglerne, de er faktisk helt gode.

Vi kan selvfølgelig også pege direkte på nogle ting, f.eks. at man indstiller sig på de krav, som de maskinelle rutiner stiller til os. Det gælder f.eks. en mere nøjagtig afrivning af kvitteringsdelen på IK, og at der ikke må findes overstregeringer på blanketterne. Er disse ting ikke i orden, opstår der vanskeligheder ved den maskinelle behandling.

Det er en stor lettelse for os, når alle IK-liste fra samme kontor indsendes samlet i samme konvolut, bundt eller sæk, så er det nemlig lettere for os at holde dem samlede under hele behandlingen i postgirokontoret.

Vore egne kolleger betragter vi som vore bedste kunder, og det er en stor fordel for dem,

GENERALDIREKTORATET FOR POSTVÆSENET

*Alle Posthuse i
Danmark - ca.
1225 - deltager
i Postgiro-
tjenesten*

POSTGIRO

*Alle
Postbude i
Danmark - ca.
6000 - deltager
i Postgirotjenesten*

Postgirokontoret aabnes den 1. Januar 1920.

Forsiden af den brochure, der blev udsendt i 1919 for at få publikum med i postgiroen fra starten.

hvis lønhævekort indsendes straks, når de er udbetalt. Vi har fået fremskyndet behandlingen af GIK, så der bliver mere samling på afregningen fra postgirokontoret. Hvis vi får alle lønhævekortene ind straks efter udbetalingen, kan vi også på dette område lette regnskabet mest muligt for lønkontohaverne.

Mange kontohavere får hver dag en stor portion kuponer fra postgirokontoret. De har normalt personale siddende og vente på, at bilagene kommer, så de kan komme i gang med dagens arbejde, og når en sådan forsendelse kommer på afveje, opstår der problemer hos vor kunde. I de tilfælde hvor vi har fået besked fra et postkontor om, at en sådan forsendelse er blevet forsinket eller er fejlsorteret, har vi som regel kunnet klare problemet over for kunden, og det sjove ved det er, at vi mange gange ligefrem har skabt goodwill for post- og telegrafvæsenet ved at tage et initiativ for at hjælpe ham ud af knibe-

På samme måde vil De kunne hjælpe med at redde situationen, hvis forsendelser til postgirokontoret af en eller anden grund er blevet forsinket. Ring til os — så vi kan aftale nærmere. Og hvis De modtager reklamationer fra publikum over forsinkelser eller fejl i det, der sendes fra postgirokontoret, så giv os besked, vi kan ikke gøre noget ved det, uden at vi får informationerne.

Endelig er der spørgsmålet om tjenestestederenes egen postgirokonto. Vi betragter forsendelse fra postkontorerne som tjenesteforsendelser, som skal ekspederes, men det er lettere for os, hvis vi får en telefonopringning om forholdet, når der af en eller anden grund ikke er dækning på kontoen, end at vi først må ringe tilbage, når vi har opdaget, at der er noget galt.

Ja — det var lidt om, hvad vi hver for sig kan gøre for at pleje fødselaren. En ting, som vi især ønsker at sætte ind på fra postgirokontoret side, er en bedre information til vore kolleger om postgiroforhold. Vi har udsendt den røde mappe med postgiroblanketter og er interessere i at vide, om den er, som den skal være, eller om man har ønsker om ændringer. Vi modtager gerne forslag.

Vi har jævnligt besøg af kolleger som slår sig sammen, således at hele personalet fra et par nabokontorer aflægger os besøg. Vi får så lejlighed til at vise butikken frem og fortælle lidt om alle de nye tekniske hjælpemidler der er taget brug, og bagefter sludrer vi om fælles problemer over en kop kaffe. Det er vort indtryk, at de har været en succes, og vi er altid klar til at træffe aftale om den slags besøg.

Lad os til sidst slå fast, at det er en god vare vi sælger, når vi sælger postgiro, og kunderne er i det store hele godt tilfredse med os. Men varen er kun så god, fordi der samarbejdes om god service i alle led, og dette samarbejde kan yderligere udbygges. Vi regner med, at det vil lykkes i en sådan grad, at vi kan fordoble antallet af kontohavere inden næste runde fødselsdag.

Med denne forhåbning, som vi p&t-folk hver på sin plads kan medvirke til opfyldelsen af, ønsker postgiromedarbejderne »uden for huset hjertelig til lykke med 50 års jubilæet.

Arbogsserien om fremmede post- og televæsen er erstattet i år af et udsyn med nedenstående historiske artikel. Den præsenterer en stump dansk post- og telegrafvæsen for ca. 100 år siden, der i detaljer fra datidens korrespondance sikkert forekommer vore dages postfolk temmelig fremmed. Artiklen kan nok give anledning til refleksioner over, om det vi virker med og skriver om i vor avancerede tid, vil forekomme lige så antikveret anno 2070?

Ribe Postkontor under Krigen 1864

af HENRIK EIS

Indledning

Postvæsenet har siden sin oprettelse i 1624 været med i flere krige. Det har altid først og fremmest været opgaven at få posten frem. Men det kan mange gange være vanskeligt. Den første krig, der fandt sted efter frimærkernes indførelse, var den ulykkelige krig i 1864. Selvfølgelig var den af kort varighed, men mange ting (også postale) har gjort denne krig meget omtalt. Der er næppe været nogen anden dansk krig, hvorom der er skrevet så meget. I denne artikel vil krigen blive skildret som et stykke dokumentarhistorie ved bl. a. at offentliggøre de breve n.m., der er udvekslet mellem Ribe postkontor og telegrafstation og det øvrige postvæsen hhv. telegrafvæsen såvel styrelse som øvrige posthuse og telegrafstationer.

Skrivelserne fra Ribe postkontor er gengivet ned som den fra kladdebogen anvendte stavemåde, som ofte indeholder forkortelser, og alle øvrige skrivelser og Circulærer er gengivet med den her anvendte stavemåde.

Frederik VII's død og følgerne

Anledningen til krigen var som bekendt kong Frederik VII's død den 15. nov. 1863 og Christian IX's overtagelse af tronen, men de Schleswig-holstenske oprørere havde længe forberedt uroligheder.



Assistent H. Eis.

Allerede den 20. nov. 1863 udsendtes troskabsattester (edsformularer) til embeds- og bestillingsmænd »som har Allerhøieste Bestalling«. Flere embeds- og bestillingsmænd i Holsten nægtede at underskrive.

I Circulaire nr.: 13 af 25. nov. 1863 meddeler generalpostdirektøren for postvæsenet (*S. Danne-skiold Samsøe*):

I Anledning af Højsalig Kong Frederik VII's dødelige Afgang tør jeg, i Overensstemmelse med de vedkommende Ministeriers Bekjendtgørelser af 19de d.M., forvente, at ikke blot Embedsmændene, men ogsaa de Bestillingsmænd og private Betjente under Postvæsenet, som bære Uniform eller Mundering, ville lægge Deres Deeltagelse i Landesorgen for Dagen ved i et halvt Aar at anlægge Sorg, nemlig bære Flor om venstre Underarm.

Det trækker op til krig, i Circulaire nr.: 16 af 22. dec. 1863 indskræpes forbudet mod at sende krigsmateriel og mundering med postvæsenet. Det kan måske virke lidt ejendommeligt, men postvæsenet skulle præcisere sin civile status. Der tales heller ikke i circulairet om forbud, men derimod om, at det betyder store udgifter for postvæsenet at besørge disse sager for armeen på grund af at »deres betydelige Mængde, Omfang og Vægt ikke egne sig til Postforsendelse«. Der henvises til et circulaire fra krigsministeriet, der omhandler bestemmelser for forsendelse af krigsmateriel. Dette circulaire omtaler, at armeen selv skal leje vogne til befordring, hvor en sådan ikke kan finde sted med sejl- eller dampskibe.

Den 23. dec. 1863 begyndte tropperne at rykke ind i Holsten. De danske tropper trak sig tilbage. Samtidig forjagedes også en del dansksindede embedsmænd.

Den 29. dec. meddeler generalpostdirektøren, at på grund af »Tidsforholdene« standses udvekslingen af postanvisninger og portoforskud mellem kongeriget og hertugdømmerne Lauenborg og Holsten.

I årets sidste circulaire meddeles det, at kongen vil foretage en rejse til Slesvig og Hertugdømmerne. I dag ville man kalde en sådan rejse for en publicityrejse.

Forholdene for embedsmændene i Holsten er næsten udholdelige. Således indberetter postmester major W. C. I. A. *Diogenes*, Neustadt følgende (28.12.63): Daglig omringedes Posthuset under Ekspeditionstiden af talrige Menneskemasser, som uhindret af Politiet overmalede Postvognene, udøvede allehaande Fornærmelser og frembragte en Støjen og Hujen, som gjorde Ekspeditionen ofte næsten umulig.

Krigen er lige ved at bryde ud, men postvæsenet arbejder videre som om intet var sket. I et brev af 15. jan. 1864 meddeler *Postinspecteuren for Nørrejylland (Th. Schultz)* postkontoret i Ribe, at han har bemærket (under en inspektion i Kolding), at man bruger gamle formularer til personpostkarter. Han meddeler tjenstligt det Kgl. Postcontoir om at indberette, om de ikke har de nye formularer.

Også postmesteren i Ribe (*Niels Daniel Gustav Schack Steenberg*, tidligere postkontrollør i Hamborg, postmester i Ribe 16.12.1858 - 31.7.1866) har været på inspektion og indberetter den 15. jan. til Generalpostdirecteuren:

Over det den 1ste dennes afholdte Syn over de Kontraherede Befordringsrequisiters Tilstand herved Stationen tillader jeg mig at afgive følgende Indberetning:

1. Den forenede Brev- og Person og Pakkepost mellem Ribe og Endrup — Kontrahent Petersen — Hestene ere meget gode og Postillonen godt klædt.
2. Do mellem Ribe og Skjærbæk — Kontrahent Rosenstand. Hestene ere udmærkede gode og Postillonerne godt klæde.
3. Do mellem Ribe og Skodborghus — Kontrahenterne Gr. Frandsen og Vodders Enke. Hestene ere meget gode og Postillonerne godt klæde.
4. Do mellem Ribe og Kastrup — Kontrahent Rosenstand. Hestene ere udmærkede gode og Postillonerne godt klæde.

En stor del af korrespondancen drejer sig om postgangen. Denne blev afviklet under store vanskeligheder, først på grund af isdannelsen i bælteerne og senere forårsaget af fjendens bevægelser.

I et telegram fra den 20. januar meddeler Haderslev kl. 10 46, at istransporten over storebæl har taget sin begyndelse.

Fra Ribe til det kgl. Postcontoir i Varde den 21. januar.

Da Posten i Dag gaar fra Kolding til Varde ove Holsted, har jeg, da Kjøbenhavnsposten ifølge modtagne Telegram fra Kolding først er afgaaet derfr Kl. 9 Form. ikke troet at kunne opholde Posten i Varde længere, men maa henstille til det kongelig Postcontoir, om det ikke ville være i Postvæsenet Interesse at oppebie Kolding Postens Ankomst ove Holsted i Varde.

Kolding postkontor til Ribe den 22. januar.

Naar der ikke herfra telegraferes, saa antages Poste at være gaaet herfra saa betids, at den maa kunn være i Ribe senest Kl. 1 Middag. Dette til Efterretning Imorges gik den herfra Kl. 5.25.

Kolding Postcontoir
Mechlenburg

Den åbne krig

Ved udgangen af januar stod de preussiske og østrigske tropper lige syd for Ejderen. Kongen havde ikke opgivet at få hele Slesvig bag sig, og den 1. feb. kommer der fra Overhofmarskalate gennem Generalpostdirecteuren meddelelse om at kongen vil foretage en rejse til Slesvig.

De egentlige krigshandlinger begynder den 1 febr. Preusserne og østrigerne overskrider Ejderen. De danske tropper, som stod ved den berømte Dannevirkestilling, trækker sig tilbage næsten uden kamp. De tyske troppers operationsplan fremgår af et memorie fra den 13. jan.

»Hovedvanskeligheden ved en Krig med Danmark bestaar deri, at end ikke Erobringen af hele det danske Fastland fører til en definitiv Afslutning paa Krigen. Øerne og fremfor Alt Regjeringens Sæde ere utilgængelige for os, saa længe vor Flaade ikke formaa at optage Kampen med den danske. Okkupationen af den jydsk Halvø maa være blivende, hvis den skulde tvinge Kabinettet i Kjøbenhavn til Eftergivenhed; men den fremkalder da diplomatisk Intervention, vel er dog væbnet Indskriden af nye Magter.

Det egentlige Operationsobjekt i denne Krig er det for den danske Hær«

Om Operationerne efter Dannevirkestillingen Erobring hedder det:

»Lykkes det den danske Armee at undkomme t Dybbøl, finder den der en endnu stærkere, langt mere koncentreret Stilling. Endnu et Brohoved til Benytelse ved en Fremrykning besidder Danmark i Fæstningen Fredericia. Herredømmet paa Havet sikrer de danske Armee Forbindelsen mellem Als og Fyen . . .

Tyskerne trængte længere op gennem Slesvig og de blev fulgt af slesvig-holstenske oprørere som tvang mange af de danske embedsmænd væk, dels under pres dels under voldelig overfald.

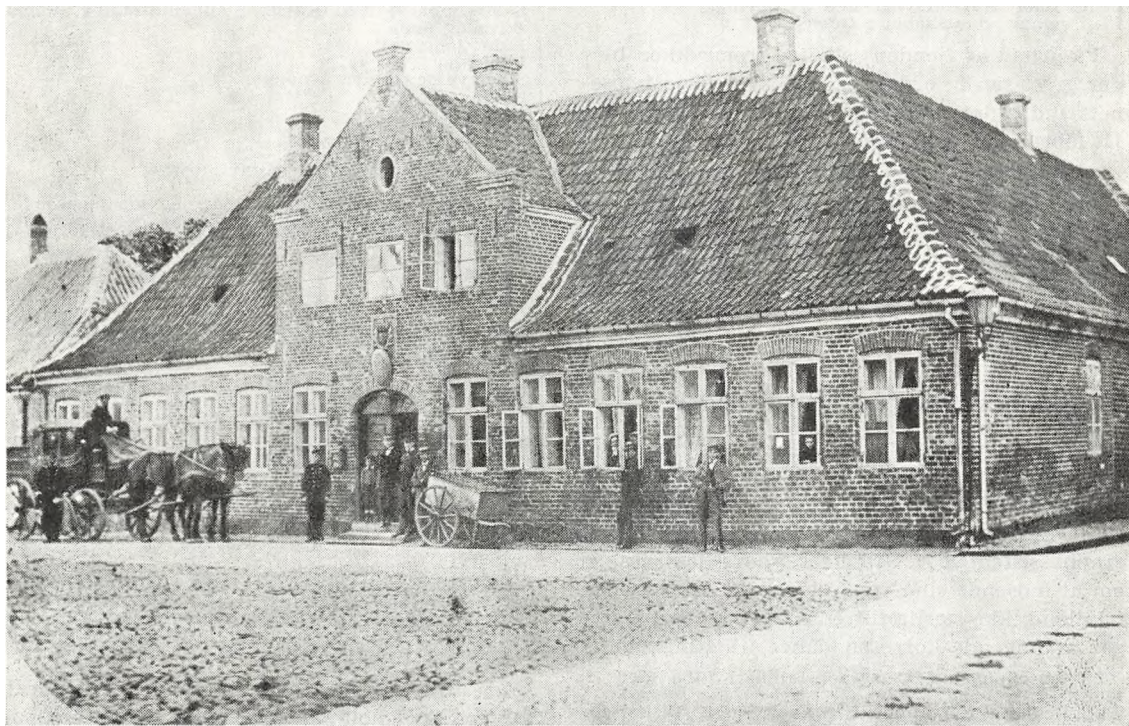

Ribe postkontor i 1860'erne.

Postforbindelsen med det sydlige udland, som hidtil var gået over Hamborg (altså gennem Holsten), måtte ændres. Der blev af det svenske postvæsen oprettet en rute fra Ystad til Warnemünde. Mange danske embedsmænd, som ved troppernes fremrykning var blevet afskåret fra at tage den nærmeste vej til kongeriget, benyttede også vejen over Warnemünde.

I Circulaire nr.: 4/1864 meddeles det, at som følge af, at postforbindelsen gennem Holsten er afbrudt, skal postforsendelser mod syd sendes over den oprettede rute mellem Ystad og Warnemünde, hvor det svenske postvæsen havde indsat dampskibe, der sejlede hver anden dag. Som følge af transitgebyrerne til Sverige og Mecklenburg skule breve til Hamborg, Lübeck,

Holsten og Lauenborg frankeres med dobbelt takst. Postvæsenet har her været lidt i vildrede med taksterne, for allerede den 11. feb. rettes taksten igen til den sædvanlige. I næste Circulaire meddeles: »at der fra Løverdagen den 13de dennes vil blive etableret en 3 Gange ugentlig Dampskibsfart mellem Kjøbenhavn og Lübeck, eventuelt over Malmø---«. Postvæsenet gjorde alt for at leve op til sit formål »en hurtig og sikker postbesørgelse«.

Statstelegraphen udsendte til samtlige telegrafstationer følgende meddelelse den 5. feb. »Tidsomstændighederne opfordre mig til at indskjærpe Personalet den strengeste Overholdelse af Telegraphhemmeligheden.

Skulle der, imod hvad der er paalagt, skee Meddelelser fra de Begivenhederne nærmest liggende Stationer, forbydes det ligeledes paa det Strengeste at omtale deres Indhold — ikke engang som løse Rygter.
Faber.«

Militæret havde ingen specielle rettigheder og måtte betale for benyttelsen af postvæsenet på lige fod med civile. Den 4. feb. 1864 modtager Post- og Befordringscontoiret i Ribe følgende:

Hoslagt undlader Pladscommandantskabet ikke at fremsende 4 Rdl. 52 sk. for Befordring med Corporal Sprenger fra Ribe til Kastrup. Qvitteringsblanquetten bedes remitteret forsynet med Qvittering. Pladscommandantskabet i Odense.

På grund af fjendens stadige fremrykken blev der givet særlig ordre med hensyn til postvæsenets indtægter, hvorom amtmanden i Ribe den 11. februar bl. a. skriver:

Finantsministeriet har under 8de dennes tilskrevet Amtet saaledes:

»Efter Nationalbankdirectorens Ønske om at Bankinstituttet i Aarhus, forinden en mulig Indtrængen af Fjenden i Jylland, maa være udløst af al Forbindelse med Statens Finantser, har Ministeriet under Dags Dato tillagt Amtstuen i Aarhus Ordre til, som midlertidig Centralkasse for Nørrejylland at modtage de hidtil til Bankinstituttet indsendte Remisser for de Kongelige Opbeholdelser....«

Telegrafbestyrerens vanskeligheder

Man er bange for, at fjendens fremrykning vil være til fare for telegrafvæsenet, især er man bange for, at fjenden skal bemægtige sig apparaturet, derfor får telegrafbestyreren i Ribe (Telegraphassistent *S. A. Grønbeck-Faurschou*) besked om at indsende sine apparater, men det var man i Jylland ikke særlig tilfredse med, hvilket fremgår af følgende korrespondance fra Ringkøbing:

Til den kongelige Telegraphstation i Ribe (den 12. febr.)

I Anledning af Stationens Skrivelse af G. D. har jeg med den Estafette, der nu daglig gaar mellem Skive og Holstebro, afsendt efterfølgende Tjenestetelegram: Telegraphdirecteuren Kjøbenhavn.

Faurschou har ifølge Ordre afsendt begge sine Apparater. Byen Ribe meget bekymret over at være uden Forbindelse med Østkysten. Hele Vestkysten beklager, at den ingen telegraphisk Forpost har i Ribe. Tør jeg laane Faurschou mit ene Apparat? jeg kan godt undvære det og Faurschou gjør sig ansvarlig for Bevarelsen af samme.

Hansen.

Saasart Directeurens Svar indtræffer (hvilket kan skee imorgen Form. Kl. 9½) skal jeg alternativt indpakke det Forlangte eller give skriftelig Besked.

W. Hansen.

Den 13. feb. modtager Ribe følgende besked fra Varde telegrafstation:

Følgende er modtaget fra Ringkjøbing i dag:

»Faurschou Ribe

Ribes Apparater borttaget af Hensyn til vor Armees Sikkerhed, da man formodede, at Fjenden vilde paa Vestkysten mindst gaa op til Kongeaaen.

Naar han kan indestaa for, at Apparatet ved Fjendens Nærmelse kan blive bragt bort, uden at det kan komme ham til Nytte ved at falde i hans Hænder, da skal han faa et Apparat igjen.

Faber.«

Den 14. feb. brev fra Ringkøbing til Ribe:

Stationen har i dag modtaget nedenstaaende Telegram, indleveret i Kb. d. 13/2 8 T. 20 Efterm.:

Hansen Rkb.

Send øieblikkelig det ene Apparat til Ribe, hvis ikke alt er skeet.

Faber.

Desaarsag afsendes hermed:

- 1 Skriveapparat med Kasse, Stoppeindretning, Papirskive og Sølle
- 1 Inductionsrelai
- 1 Polvexler
- 1 Strømvexler med 2 Knopper
- 1 Nøgle
- 1 Galvanoskop

W. Hansen.

Der var indlagt en privat »note«:

Dette her nævnte Telegram har jeg modtaget uden at have givet nogetstund Svar paa det første. Jeg slutter heraf, at De nu skal have et Apparat.

d. 14/2.64

Deres

W. Hansen.

Den 12. feb. indberetter Ribe følgende til Generalpostdirektoratet:

Da Haderslev i dette øieblik ifølge temmelig paalidelig Efterretning kan antages at være besat af Fjenden, og Postgangene saaledes formodes ophørte, tillader jeg mig at fremsende vedlagte Andragende om Oprettelsen af en Budgang mellem Ribe og Gram med flere Steder.....

Fra Ribe den 13. feb. til Generalpostdirecteuren:

Da Telegraph Stationen her i Byen nu indtil videre er lukket, tillader jeg mig at fremsende Regningen over Udgifterne ved Telegraphst. Postmeddelelser fra 19 f.M. til 8 denne M. tilsammen til Beløb 9 Rdl, idet jeg tillader mig at udbede Udgifterne paa denne Sum til Brug ved Regnskabet for indeværende Maaned.

Men Ribe fik som ovenfor nævnt et apparat. Nu var Faurschou pålagt at passe på dette apparat, og det var langt fra rolige tider. Det skete ofte, at der kom fjendtlige patruljer til Ribe. Faurschou fortæller selv om, hvorledes han beskyttede sit apparat (*Skikkelser og Skæbner* udgivet af Dansk Telegrafforening 1929).

»For at forebygge en Overraskelse havde jeg ladet udtromme, at den, som bragte mig den første Melding om Fjendens Komme, fik 4 Rigsdaler. Det hjalp, og det var morsomt at se al Slags Godtfolk komme stormende ned ad Gaden raabende langtfra: De kommer! De kommer! Men det kostede adskillige Rigsdalere, dog fik jeg frelst mine Apparater. Alligevel maatte jeg Dag og Nat være paa Færde for at tage mod Spioner og befordre disses Telegrammer op til General Hegermann Lindenkronen. Han vidste alt, selv da Tyskerne var rykket ind i Aarhus, kunde jeg telegrafere«

Faurschou lavede alle krumspring for at bevare det kostbare apparat, som tyskerne ikke vidste, han havde, men han kunne jo gemme det, inden fjenden kom, idet han havde det udmærkede, men dyre vagtværn. En dag gjaldede rå-



Feltliv.

bet: De kommer! Hurtigt gemte han apparatet ned. Der var 20 mand, som gennemsøgte telegrafstationen uden at finde noget apparat. De tog batterierne og lynaflederen med. Lige så snart de var ude af døren, begyndte Faurshou at samle apparatet, og da han havde gemt et ekstra batteri, kunne han få minutter efter sende besked om, hvad der var passeret. Der kunne skrives meget mere om Faurshou, men pladsen tillader ikke at fortsætte med at fortælle om den mands store mod.

I begyndelsen af februar indtrådte der nu en pause i krigshandlingerne. De tyske tropper var nået op til grænsen mellem kongeriget og Slesvig. Østrigerne ville ikke være med til en egentlig krig mod den danske hær — men kun til at besætte hertugdømmerne.

Postkontorenes selvstændighed

Midt i krigens hede tænker man på sig selv, og især på at få sit arbejde betalt. Den 16. feb. sender Ribe følgende brev til Generalpostdirektøren:

Ifølge Deres Excellences Skrivelse af 6te dennes om at afgive Erklæring med hensyn til den hermed tilbagefølgende Ansøgning fra Brevsamler Stürup i Foldingbro om Forøgelse af det ham tilstaaede Vederlag for Bestyrelsen af fornævnte Brevsamlingssted, tillader jeg mig underdanigst at fremføre, at der, da Postforsendelserne mellem dette Kontor og Foldingbro i Løbet af det sidste Aar er steget med circa 1600 Breve, 50 Pengeforsendelser og 80 Pakkepostforsendelser, og det foruden denne forøgelse i Antallet af Postforsendelser vistnok med temmelig Sikkerhed kan antages, at Frekvensen med Kolding er steget i samme Grad, da vil kunne være Grund til at anbefale Ansøgeren til en forøgelse af den af ham oppebaarne Godtgørelse.

Postkontorerne foretog selv forskellige rettelser i postgangen, således foreslår Ringkøbing postkontor 21. feb., at postgangen omlægges på grund af postmængde og ankomsttider. Og Generalpostdirektøren bemyndiger i skrivelse af 22. feb. Ribe postkontor til »saafremt saadant efter Contoirets Skjønnende maa ansees rigtigt, at etablere en 3 Gange daglig Post mellem Ribe og Gram, gaaende, ridende eller kjørende, eftersom Contoiret maatte finde det hensigtsmæssigt, og saalænge en saadan Post ikke møder fjendtlig Hindring«.

Den 21 feb. indberetter Steenberg følgende til Generalpostdirektoratet:

Da Postforbindelsen med Nabostationerne nu synes i den nærmeste Tid at blive næsten aldeles afbrudt, har jeg anset for min Pligt at indberette, at den med Haderslev har været afbrudt siden 13. d.M. og med Kolding siden d. 17de, hvorfor den sidste Post, af Frygt for at blive afskaaret, da Broerne over Kongeaen (Foldingbro med flere Broer) ere afbrudte af danske Tropper og Fjenden stod i Nærheden, blev fra Skodborghus dirigeret over Varde, hvorfra den indtraf her til med den ordinære Post fra Skive.

Posten til Tønder By er ligeledes nu afviist ifølge Forbud af de fremmede Tropper, som ligge der.

Hvad Varde — Skive Routen angaar, da er denne til Dato aaben og ere alle Forsendelser herfra til Østjylland, Sjælland og Fyen dirigerede ad denne Route over Ringkjøbing — Aarhus, hvorhen dagligen er afsendt Post Kl. 1 Eftm, og er denne Tid anlagt for at oppebie en muligen fra Kolding ankommen Post.

Hvad forøvrigt Postforbindelsen med Brevsamlingsstederne ad Tønder, Haderslev og Kolding Routerne angaae, ere disse til Dato for Haderslev Routen til Aabel, for Tønder Routen til Bredebro og for Kolding Routens Vedkommende til Skodborghuus, holdt aaben ved Hjælp af de afkorderede Befordringer, da det — efter Conference med Stiftamtmanden — vil være stor Vigtighed, at disse Forbindelser vedligeholdes saa længe som muligt.

Ribe sender den 22. feb. løbesedler på ruterne fra Korsør til Middelfart og Ringkøbing Vejle med følgende indhold:

Dersom Postsager bestemte for dette Contor paa Grund af Koldings Besættelse af Fjenden skulde foreligge paa denne Route, bedes disse sendte snarest muligt over Korsør — Aarhus — Ringkjøbing.

De tyske tropper havde allerede den 18. feb. overskredet grænsen ved Kolding, mens de danske tropper blev trukket tilbage til Fredericia og Vejleegnen.

Steenberg's selvstændighed

I det følgende brev af 24. feb. til Ringkøbing postkontor skinner Steenbergs temperament igennem. Han er en mand, der ved, hvad han gør, og hvad han vil:

I Anledning af det Kongl. Postkontors Skrivelse af 21de dennes, skal jeg ikke undlade at fremføre, at jeg naaestefter at bemærke, at jeg ikke kan indrømme Postkontorerne Berettigelse til at fastsætte nogen Forandring i Postgangen, at jeg for Ribe's Vedkommende ikke kan ønske andet, end at have saa frie Hænder,

som muligt, med Hensyn til Postens Afgang, idet pludselig indtrufne Omstændigheder kunne gjøre en tidligere Afgang af Posten herfra nødvendig og jeg grundet herpaa ei heller samstemmer med en Indstilling om Forandring til Generalpostdirecteuren, da en Saadan vilde foranledige en Ordre, der vistnok vanskeligen i disse Tider, hvor hver Time bringer Forandring i Cituationen, vil være at gennemføre.

Den 26. feb. skriver Steenberg følgende brev:

Post Cont Skive

I Anledning af Ovenstaaende skal jeg ikke undlade at bemærke, at jeg ikkun efter Hans Excellence Generalpostdirecteurens Resolution kan finde mig forpligtet til at betale den omskrevne Estafette, og ikkun en anden Post er brugt paa Grund af at alle Ringkjøbing Ribe Poster vare undervelse eller beroede i Ringkjøbing. Jeg skal ydermere tillade mig at tilføie, at jeg ikke kan skjønne Andet end at det vilde være Pligt for Ringkjøbing Postkontoir (i det mindste vilde jeg ansee det for min) naar en heel Brevpost manglede fra en Station, da nøiagtigen at eftersee de andre Poster inden Posten befordredes videre.

Den 29. marts sender Steenberg følgende brev til Ringkjøbing postkontor:

I Anledning af det Kongl. Post Contoirs tidligere Meddelelse om at Posten herfra ved at kunne afgaae tidligere vilde kunne indlemmes i den hver Eftermiddag fra Ringkjøbing til Aarhus afgaaende Post og Forsendelserne derved blive befordrede næsten 24 Timer kortere Tid til Korsør, har jeg nu besluttet mig til, skjønt jeg mangler høiere Bemyndigelse, fra den 31. dennes at lade Posten afgaae herfra Kl. 3 Morgen.

Grunden hvorfor dene Forholdsregel ikke tidligere er tagen, er ingenlunde fordi jeg ikke erkjendte det nyttige i en saadan, men fordi jeg dengang Forslaget fremkom, frygtede for, som ogsaa viste sig ikke at være uden Grund, at Fjenden skulle besætte Aarhus, nu derimod da Postgangen efter de kjøbenhavnske Blade igjen er aabnet daglig mellem Korsør og Aarhus har jeg ikke taget i Betænkning at gaee ind paa det Kongl. Postcontors Forslag angaaende Posten nordpaa, hvorimod jeg ingen Mening kan have om Postgangens Forandring sydpaa fra Ringkjøbing.

Det første søslag og postdampskibene

I Circulaire nr. 7 meddeles:

»Paa dertil af Marineministeriet given Anledning meddeles herved, at Postforsendelser til Orlogsfregatterne »Jylland« og »Sjælland« samt Corvetterne »Dagmar« og »Heimdals« vilde være at dirigere paa Kjøbenhavn«.

Dette var den 29. feb. Samme dag lettede de nævnte skibe for at blokere de preussiske havne, og den 17. marts udviklede det sig til et slag ved Rügen. Dette vandt danskerne. Slaget var hårdt, generalstaben angiver det danske tab til 1 håndværker og 5 menige, alle på »Sjælland«.

Da fjendtlighederne i land først var begyndt igen, gik det forholdsvis stærkt op gennem Jylland. I Circulaire nr. 9 af 17. marts meddeltes:

»Under Postdampskibsfarten Standsning mellem Korsør og Aarhus er Postforbindelsen mellem Øerne og det nordlige Jylland indtil videre ordnet saaledes, at der afgaar 3 Gange ugentlig Postdampskib mellem Korsør og Aalborg.«

Samtidig blev det meddelt, at forbindelsen mellem Korsør og Århus var indstillet, idet fjender havde passeret Århus, dette var imidlertid allerede den 10. marts meddelt i løbeseddel fra Ringkjøbing postkontor.

Der tillades ingen opholdelse eller uregelmæssighed i postens befordring, hvilket ses af en skrivelse fra Ribe til Varde postkontor den 11 marts.

Til Brug ved en Indberetning til Hans Excellence Generalpostdirecteuren tillader jeg mig tjenstlig a bede oplyst hvilke de Forhold ere, der efter Paategning på Timesedlen har foranlediget Pkpostens Tilbageholdelse i Varde, ligesom ogsaa Grunden til der accorderede Diligence ikke ankom hertil i Gaar.

Fjenden i Ribe

Men Steenberg fik andet at tænke på. Den 13 marts skriver han følgende:

Til Generalpostdirecteuren.

Idag omtrent Kl. 1 indfandt sig her ved Contoiret er Commando Preussisk Infanteri, hvis Anfører i Genera Wrangels Navn affordrede mig Kassebeholdningen, da denne imidlertid ikkun bestod af 72 s. lod han sig nøie med at see paa disse og undersøge, om der ikke skulde forefindes mere paa skjulte Steder i Jernkassen, og forlod da Contoiret for at fortsætte sin Tour til de øvrige Kasse Betjente her i Byen, dette tillader jeg mig herved at indberette.

Efter hvad jeg senere har erfaret, skal der i inger af Kasserne her i Byen være forefundne nogen Beholdning.

Denne skrivelse blev imidlertid aldrig sendt for Steenberg skrev den om og udstregede konceptet i kladdebogen. Han skrev og sendte i stedet følgende:

Søndagen d. 13de dennes omtrent Kl. 1 indtraf hertil en preussisk Commando paa 25 Mand Infanterie, hvis fører ledsaget af nogle af Mandskabet strax efter indfandt sig her paa Contoiret i Feldtmarschalks Wrangels Navn, hvis Fuldmagt han foreviste at affordrede mig Kassebeholdningen, da denne imidlertid ikkun bestod af 72 s forlod han strax Contoiret efter at have beseet disse Skillinger uden at modtage dem og uden forøvrigt at foretage eller forlange Andet. Commandoen forlod Byen igjen Kl. 4.

Dette har jeg anseet for min Pligt herved underdanigst at indberette, idet jeg tillader mig at tilføie, at Posterne i dag ere ankomne og afgaaede paa sædvanlig maade.

Dette var kun et »venskabeligt« besøg, men den 6. april rykkede fjenden ind i Ribe. Ringkjøbing postkontor afsendte i den anledning følgende løbeseddel til Tarm og Varde:

Posten er tilbageholdt formedelst Fjendens Indrykning i Ribe, men afsendes nu for dog at naae Tarm.

Afsendelsen fra Tarm bør vel skee med Fjellevoigr og under Postillonmønstring og med Ordre at Postillonon forhører sig i alle Kroer navnlig i Blaasmark om der er kommet Bud fra Varde om at Fjenden er kommen dertil — i hvilket Fald Posten maa returneres til Tarm, men dog nok ikke til Ringkjøbing.

Ringkjøbing Postcontoir, den 6. april 1864 Eftermiddag Kl. 2.

Dybbøls fald

I det sydlige kampafsnit var Dybbølstillingen den, som voldte fjenden størst besvær — men efter en næsten total ødelæggelse af skandser med mere, faldt stillingen den 18. april.

Den 3. maj blev der i Circulaire nr. 13 givet følgende forholdsordre:

Naar en By besættes eller rømmes af Fjenden, maa Postcontoiret paa Stedet, om og saa snart skee kan, pr. Estafette eller paa anden hensigtsmæssig Maade meddele dette til det nærmeste Postcontoir, der da strax ved Løbeseddel atter maa underrette Postcontoirerne paa Hovedrouten herom, for at disse strax kunne udstede Løbesedler til Siderouterne. Det er en Selvfølge, at Telegraphen kan benyttes i de Tilfælde, hvor det vil være til nogen særlig Nytte.

Den 22. maj indberetter Ribe følgende til Generalpostdirecteuren:

Idet jeg tillader mig at fremsende tvende Timesedler over eftersendte Kjøbenhavns Poster til Varde, hvorved Udgifterne for sammes Befordring har andraget tilsammen 13 Rdl 44 s, og udbeder mig Udgifts Ordre for denne Sum til Brug ved Extract Regnskabet for indeværende Maaned, vedlægges tillige en Timeseddel for en pr. Estafette til Varde fremsendt hertil feilagtig indgaaet Kbhvn. Post, idet jeg ligeledes for de ved denne fremkomne Udgifter 4 Rdl 86 s forventer Udgifts Ordre til Brug ved denne Maaned's Regnskab.

Hvad den sidstnævnte til Varde fremsendte Post angaaer, seer jeg mig ikke istand til nøiagtigen at oplyse, hvori den feilagtige Sortering var foregaaet, da Fjenden var under Fremrykning hertil Byen fra Tønder medens Posten var under Expedition, der da har maatte fremskyndes saameget som muligt. Byen blev beskudt af Fjenden omtrent en 1/4 Time efterat Estafetten var afgaaet.

Den 1. våbenhvile

Dør blev indført våbenhvile fra den 12. maj — gældende for en måned. Men det blev stadigvæk ikke lettere for postvæsenet at klare sine pligter.

Den 12. maj sender Andet Postsecretariat følgende:

Efter Omstændighederne undlader jeg ikke hermed tjenstligst at henlede det Kongelige Postcontoirs Opmærksomhed paa, at Postgangen mellem Kolding og Ribe over Skodborghuus snarest muligt vil være at gjenoprette.

Århus Postkontor sender den 13. maj denne løbeseddel:

Løbeseddel paa Routen Aarhus — Kolding (og herfra videre over Ribe og Varde (samt Skodborghuus)) (Paa afskriften er skrevet »med Justitsraad Mechlenburgs Haandskrift«).

Efter Ordre meddeles herved at Postgangen sydpaa fra idag af vil indtræde i den samme Tour, som før Occupationen. Postgangen via Snoghøj er formeentlig allerede begyndt.

Ribe har på afskriften noteret »Modtaget den 15. Mai efter at Posten til Varde og Kolding var afgaaet«.

Den 14. maj skrev Ribe postkontor til Borgmester Meinert i Ribe:

Da der i løbet af formiddagen er bleven rekvireret Vogne af de Militaire uden at jeg veed, hvor Requisitionen af saadanne Kjørsler skal udstædes og af hvem saadanne senere vil være at betale, tillader jeg mig tjenstligst at anmode H. Borgmest. om at meddele mig til Hvem de Militaire have at henvende dem for at erhverve Bemyndigelse til saadanne Kjørsler, for for denne at kunne erhverve fornøden Sikkerhed for Vognens Betaling.

Den 17. maj sender Ribe følgende til Generalpostdirectoratet:

Ifølge DE Ordre af 21 f M. som først modtages i Dag tilligemed 2 nye Postsegl, tillader jeg mig herved at fremsende det tidligere Postsegl med høisalig Kong Frederik d. 7des Navneceffer.

Den 19. maj sendte Postinspectoratet for Nørre Jylland følgende meddelelse til De Kongelige Post og Befordringscontoirer: Silkeborg, Herning, Ringkiøbing (Holstebro, Lemvig) Varde og Ribe, som løbeseddel:

Jeg undlader ikke herved tjenstligst at meddele Det Kongl. Post- og Befordringskontor til Underretning og Iagttagelse, at der, under Vaabenhvilen, ikke maa afgives Vognmandsbefordringer efter Extraposttimeseddel til de fremmede Tropper, ifølge Requisition enten directe fra disse eller gennem Byens Øvrighed uden imod fuld og contant Extrapostfragt.

Th. Schultz.

I dagene 23.-25. maj skriver Ribe en del breve om befordring af østrigske officerer, hvoraf et medtages her:

Til Varde postkontor:

Da Kolding PostContoir fra igaar har begyndt at kartere de herigjennem passerede Østerigske Underofficerer paa Personkartet med Betaling som for aaben Plads til Varde, ville det vistnok være rigtigt, om det kongl. PostContoir for Tilbageisen til Kolding opkrævede Fragten hos vedkommende Autoritet i Varde.

Hvad Betalingen for den her igjennem til Kolding Passerede har jeg tilskrevet Kolding PostContoir desangaaende for ved dets Mellekomst at redde Fragten.

Inspectoratet for Nørrejylland meddeler den 24. maj:

Det meddeles herved foreløbig det Kgl. Post og Befordringskontor til Underretning og Iagttagelse:

1) Under den indtraadte Vaabenhvile er Stiftsamtmnd over Aalborg Stift, Dahlstrøm, allernaadigst udnævnt til overordentlig Regjeringscommissair i Jylland, i hvilken Anledning Kontoret vil have at efterkomme enhver Ordre, som samme, være sig directe eller gennem mig, modtager fra den nævnte Regjeringscommissair. Forsaaavidt der maatte opstaae Meningsulighed mellem Kontoret og de fjendtlige militaire Autoriteter, vil Kontoret ordentligviis have at henvende sig til den lovlige Under- eller Overøvrighed. I de mulige Tilfælde, hvor det maatte ansees nødvendigt for Kontoret at henvende sig til den overordentlige Regjeringscommissair, vil en saadan Henvendelse, forsaaavidt Sagen kan blive ham forelagt gennem mig, kunne ske direkte.

Regjeringscommissairen har for tiden sæde i Horsens.....

Postforbindelsen mellem Ribe-Haderslev og Ribe-Tønder

Den 11. maj meddeler Generalpostdirecteuren Ribe følgende:

Da der som Følge af den fra den 12^{de} Mai indtrædende Vaabenhvile formeentlig ikke vil være Noget til Hinder for Gjenoprettelsen af den tidligere Postforbindelse mellem Ribe og Haderslev resp. Tønder, skulde jeg herved have det Kongelige Postcontoir anmodet om at foranledige, at bemeldte Postforbindelse atter kan tage sin Begyndelse, og forventer jeg om denne Sag at modtage Contoirts nærmere Indberetning.

Ribe postkontor har på skrivelsen skrevet »Modtaget d. 18 Mai ca. Kl. 4 Eftm.

Den indberetning, som generalpostdirektøren havde ønsket i sit brev af 12. maj, var nu ikke så ligetil, idet Haderslev, som sikkert har fået en ligelydende skrivelse, den 17. maj sætter sig i forbindelse med det tyske Postinspectorat für das Herzogthum Schleswig i Flensborg. Haderslev fører i flere dage korrespondance med de tyske kontorer dels pr. brev, dels pr. telegram, og den 22. maj meddeler Haderslev til Ribe:

Hoslagt tilstiller jeg det Kongelige Postcontoir Af-skrift af den Correspondance, der er ført, for at foranledige Haderslev-Ribes Posts Retablering.

Det vil deraf sees, at denne Retablering ved Telegram af Dags Dato er bleven tilladt.

Posten iaften afsendes med Haderslev Heste til Ribe; det er paalagt Postillonen at være tilbage i Kastrup Mandag Eftermiddag, for at fremføre den fra Ribe kommende Post til Haderslev. Vognholder Henningsen er idag ikke hjemme, og der er ingen Postkarer tilstede, men det er Hensigten at benytte hans Kareter paa Routen Haderslev-Ribe ligesom før Krigen.

Medens Haderslev således havde brugt flere dage på at få »tilladelse« til at retablere postgangene, greb Steenberg anderledes fat på sagen, og allerede den 18. maj (samme dag som han modtog det forsinkede brev fra Generalpostdirecteuren), skrev han tilbage:

Da Deres Excellences Skrivelse af 11 dennes angaaende Posternes Retablering til Haderslev og Tønder først indgik hertil i dag Formiddag fra Kolding med Kjøbenhavns Posterne fra 12. til 18., har jeg for ikke at forhale Sagen ved Correspondance med disse Postkontorer, hvorhen Postgangen hidtil har været meget vanskelig, besluttet strax i Morgen, at sende en Post igjennem til begge Steder ledsaget af en Opfordring til Postkontorerne om at gjenoprette Postgangen hertil som før Krigen og skal jeg snarest muligt tillade mig at fremsende min Indberetning om Udfaldet.

Denne indberetning fulgte allerede den 22. maj, hvor Ribe meddeler, at han den 20. maj havde fået svar på opfordring til at genoptage postgangen både fra Tønder og Haderslev, og at dette var sket. Han meddeler dog også, at han ikke siden har hørt fra nogen af stederne.

Den 23. maj indberetter Ribe dels, at posten mellem Ribe og Haderslev nu går normalt (han

har lige fået den første post fra Haderslev) og samtidig meddeler Ribe følgende:

Da Broen som fører over Kongeaen ved Foldingbro er ødelagt af Militaire og Posten som følge deraf maa befordres over Nilsby Mølle, hvorved fremkommer Omvei af omtrent 1/4 Mil paa daarlig Vei, har jeg under Forudsætning, at det maatte vinde Deres Excellences Bifald, ladet Posten, for ikke at forsinke dens Ankomst til Kolding, afgaae en 1/4 Time tidligere end befalet, nemlig Kl. 9, hvilket jeg herved tillader mig at indberette.

1. våbenhviles ophør og 2. våbenhviles indførelse

Den tvivl, man havde vedrørende våbenhvilens varighed, kan kort skitseres således: Krigsministeriet havde fra flere autoriteter i Jylland fået meddelelse om, at preussiske officerer havde »ytret, at Vaabenhvilen kun gjaldt i 4 Uger, ikke en Maaned, og at den altsaa udløb Natten til d. 9. Juni. Kommandoen paa Als blev derfor beordret til at udsende en Officer til det fjendtlige Hovedkvarter paa Louisenlund ved Slesvig for at faa Klarhed i denne Sag. ----«.

Man fik imidlertid ingen klarhed over dette, og Krigsministeriet pålagde Overkommandoen at være forberedt på krigsudbrud igen den 9. om natten. Men den 10. om morgenen gav krigsministeriet meddelelse om, at våbenhvilen var forlænget til den 25. juni.

Men Viborg postkontor, der ikke havde hørt, at våbenhvilen blev forlænget, sendte den 9. juni en løbeseddel til postkontorerne på den jyske vestkyst:

Da Posten formedelst Fjendtlighederne ikke længere besørges fra Randers, vil det være uhensigtsmæssigt at sende Posten fra Vestrouten hertil.

Ribe sender den 16. juni følgende brev til Generalpostdirecteuren:

I Anledning af Deres Excellences Ordre af 3die dennes om at udbetale Vognholder Henningsen den ham tilkommende Vognleie fra 14 Febr. d. A for Routerne fra Ribe til Kolding og Ribe Skive, tillader jeg mig at indberette, at da fornævnte Henningsen først den 10. dennes frembragte sin Regning med Contract og Til-lægsbestemmelse, kunne jeg, da Kasse-Beholdningen paa Grund af den mulige Ophævelse af Vaabenhvilen d. 9 var til Deels bragt i Sikkerhed, ikkun udbetale ham den Dag 250 Rdl med Tilføjende at Resten skulde blive ham tilstillet saa snart som muligt.

Da imidlertid hans Regning bl.a. lyder paa Strækningen fra Kastrup til Skive, men i Deres Excellences fornævnte Skrivelse ikkun er nævnet Ribe Skive, og hans Vogne i Virkeligheden ikke ere blevne brugte paa Routen herfra til Kastrup paa Grund af, at en lille Vogn mere ubemærket kunne passere den af fjendtlige Tropper meget ofte besatte Vei, ligesom der oftere ogsaa paa de øvrige Router af samme Grund ligeledes er brugt mindre Vogne, maa jeg tillade mig at henstille dette Punkt til Deres Excellences Afgørelse, idet

Den 15. august meddelte den østrigske oberst ved militærkommandoen i Ribe følgende:

- * Seiner Wohlgeboren
Dem Herrn Kammerrath von Steenberg ehemaligen Amtsleiter des königlich dänischen Post Amtes in Ribe

Sie werden beauftragt, das in Ihrer Verwahrung befindliche Archiv so wie Rechnungen des bestanden königlich dänischen Postamts, an den Herrn Amtsleiter des Schleswig-Holsteinischen-Feldposts gegen Bestätigung zu übergeben mit dem Bedenken dass diese Schriften bei seinerzeitigen Auflösung dieses Post-Amtes oder aber bei Rückstellung der königlich dänischen Post, wieder retourniert werden.

Den 16. august fik Steenberg følgende brev, hvorpå L. Lorenzen har kvitteret for de overdragne effekter:

- ** Nachdem die k.k. österreichische Commandantur dieselbst mir die Mittheilung gemacht hat, dass der Herr Kammerrath gewillt ist, die zum Post Amte gehörende Dienstpapiere p.p. an den Unterzeichneten abzuliefern, dürfte es mir gestattet sein. Sie höflichst zu ersuchen, die in Ihren Händen befindlichen Archivalien nebst Journal, Brief und Frachtpost Taxen, Zeitungs-Preiscurant und das Abonnenten Verzeichniss für Juli Quartal, soewie die in Abschrift vorfindenden Extract-Rechnungen der Monate April, Mai und Juni d.J. zur zeitweiligen Benutzung, gefälligst überlassen zu wollen.

Das Schleswigsche Post-Amt zu Ripen

Den 16. August 1864

L. Lorenzen

1 Briefposttaxe für Ausland
1 Frachtposttaxe für Ausland
1 Zeitungspreiscurant

empfangen L. Lorenzen

Ferner empfangen

1 Zeitungs Verzeichniss

1 Journal über das Archiv

Concept. Extracte von Jan 1862 bis Juni 1863 incl.

Die Jahrgänge 1859 bis Juni 1864 aus dem Postarchiv empfangen zu haben bescheinigt

L. Lorenzen

- * Deres Velbaarehed.

Til Herr Kammerraad von Steenberg, forhenværende Leder af det kongelige Postkontor i Ribe

De anmodes om til Lederen for det Schleswig-Holsteenske-Feltpostkontor at udlevere mod Kvittering det i Deres Varetægt beroende Arkiv samt Regninger fra det tidligere danske Postkontor med det forbehold, at disse Skrifter skal returneres ved Opøsning af nærværende Postkontor.

- ** Efter at det k.k. østrigske Kommandantur selv samme har givet mig meddelelse om, at Herr Kammerraaden er villig til at udlevere til Under tegnede de til Postkontorene hørende Tjenesteskriver P.P., maa det være mig tilladt høfligst at anmode om at de i Deres forvaring beroende Arkivalier samt Journal, Brev og Fragtposttakster, Priscourant for Aviser og Abonnementsfortegnelse for Juli Kvartal, saavel som de i Afskrift foreliggende Regninger i Udtoget for Maanederne April, Mai og Juni for dette aar velvilligst overlades os.

Det Schleswigske Postkontor i Ribe

Den 16. August 1864

L. Lorenzen

1 Brevposttakst for Udlandet
1 Fragtposttakst for Udlandet
1 Avis Priscourant modtaget L. Lorenzen

Endvidere modtaget

1 Avis Fortegnelse

1 Journal over Arkivet

Concept Udtoget fra Jan. 1862 til Juni 1863 incl.

Modtagelsen af aargangene 1859 til Juni 1864 fra Postarkivet bekræfter

L. Lorenzen

Besættelsesmagten benyttede sig også af telegrafren. Den 31. august blev følgende telegram afsendt:

k.k. Feld Telegraph Ribe von Kolding
No 341 20worte den 31 Kl 1,50 N.Kl. 2,45 N.

An das königl. dänische Post Ribe
Den 1. Septemb. öffnet der dänische Postbetrieb in Kolding wieder seinen Betrieb.

Mecklenburger

Der skete nu det bemærkelsesværdige, at Postinspectoratet for Jylland overtog ledelsen af postvæsenet i hele Jylland og selvstændigt udsendte circulairer, forfatteren bekendt har noget sådant aldrig tidligere fundet sted.

I Circulaire nr. 1 af den 3. september (Circulairerne var ikke nummereret fra begyndelsen, først i circulaire nr. 4 begynder man at nummerere disse, samtidig med at man giver numrene for de først udsendte) meddeles:

Ifølge Meddelelse fra Militair-Gouvernementet er det Kongelige Danske Postvæsen i Jylland bleven reetableret fra 1ste dennes at regne paa Betingelse af, at Postembedsmændene underkastede sig Militair-Gouvernementets Anordninger, og at overskudet maanedsviis indbetales til Felt-Krigskassen, hvilket herved foreløbig bringes til Contoires Kundskab med Tilføiede, at nærmere Instruction skal følge.

Det var overgangsforhold, man levede under, der var ikke åben krig, og der var ikke fred, men Jylland var besat.

Telegraphdirecteuren sendte den 9. september følgende brev til Ribe Telegrafstation:

Forsaauidt Stationslokalet i Ribe under den fjendtlige Occupation har været taget i Besiddelse af Fjenden, maa vedkommende Huusvært henvises til den fjendtlige Commando angaaende Udbetalingen af Huusleien for det paagjældende Tidsrum.

Grønbech-Faurschou, der havde siddet i fangenskab (efter at fjenden havde opdaget, at han alligevel havde sit telegrafapparat), blev frigivet ved våbenhvilen i august. Han havde under sit fangenskab skrevet bl.a. til Telegraphdirecteuren for at opnå blidere kår, og skrev bl.a.: »Hvormeget jeg end beklager at maatte forvolde Statstelegraphen denne Udgift (3 Rigsdalere dagligt i Diæter under Fangenskab), har jeg dog intet at bebrejde mig med Hensyn til de Omstændigheder, som har hidført samme.« Dette svarer Faber på i et brev den 9. september, hvor der bl.a. står: »Det meddeles Dem herved til Efterretning ved Deres Regnskabs Aflæggelse, at De under Deres Fangenskab oppebaarne Diæter ville imod særskilt Indsendelse af Kvitteringerne være at afholde af de siden Mai Maaned havede 300 Rdl., hvilke ere Stationsregnskabet uvedkommende.»

Den 16. september rykker Revisionscontoiret under Generaldecoratet for Postvæsenets Regnskabsvæsen, Hr. Kammerraad, Postmester Steen-

berg for »Extractregnskaberne samt øvrige Regnskabsager for Maanederne Juni, Juli og August d.A.« som ikke var modtaget i København. Brevet, der var holdt i den højtidelige stil sluttede meget usædvanligt, idet det sluttede med ordene »Venligst hilsen fra«. En sådan privat hilsen har forfatteren aldrig tidligere set i officielle skrivelser fra styrelsen.

Samme dag rykker Revisor Riis i Aarhus for andre regnskabsbilag vedrørende regnskaberne for postanvisninger.

I Circulaire nr. 2 (fra Postinspectoratet for Jylland) siges bl.a. at Den allierede Armees Tjenestebreve nyde Portofrihed.

Ribe postkontor har ikke sendt skrivelser siden den 25. juni, der er dog i kladdebogen forberedt kopier for begyndelsen af juli vedrørende de sædvanlige regnskaber og statistikker for april kvartal, men der er ikke tilføjet datoer, og koncepterne er udstreget igen. Først den 19. september, mens kontoret stadig er overtaget af besættelsesmagten, sender Steenberg igen et brev til Hans Excellence Generalpostdirecteuren:

Da Trangen til Postforbindelse mellem Ribe og Kolding samt Ribe og Varde efter at Postgangen i det øvrige Jylland var bragte i Orden, stadigen var i Tiltagende og Publicum dagligen beklagede sig over, at disse Forbindelser ikke igjen var aabnede, har jeg efter Conference med Stiftamtmanden fra den 15. dennes tilladt mig i Haab om, at det maatte vinde D. Excel. Bifald, og at der ingen Hindringer fra det Slesvigske Postvæsens Side ville blive lagt mig i Veien, gjenoptaget daglig Route og uhindret af det slesvigske Post og Toldvæsen fra førnævnte Dato dagligen expederet Posten til begge disse Steder paa samme Maade som før Occupationen ligesom jeg fra og over førnævnte Steder har modtaget selvstændig Post.

Vi får også i dette brev lidt at vide om, hvorledes Steenberg befinder sig i det samme hus, som det slesvigske postvæsen har overtaget, idet han i brevet tilføjer

Jeg tillader mig derfor underdanigst at tilføje, at da det slesvigske Postvæsen endnu er i Besiddelse af mit Contor saa at jeg forat kunne expedere Posten har maatte tage i Værelse i undertegnede private Lejlighed i Brug dertil.

Besættelsen af Jylland

Fjenden skulle også have del i indtægterne selv for det besatte Jylland. I Circulaire nr. 10 fra Telegraphdirecteuren af 28. september meddeles således bl.a. »For Telegrammer til Jylland, Hertugdømmerne og Hamborg opkræves endvidere for 20 Ord et Gebyr, som erlægges til det preussisk-østrigske Telegraphvæsen, af 8 Sgr., svarende til 35 Sk. og Halvdelen mere for hver paafølgende 10 Ord.



Brev til hjemmet.

Besættelsesmagten udøvede også censur og i Circulaire nr. 3 (fra Postinspectoratet for Jylland) samt i Circulaire nr. 24 fra Generalpostdirecteuren, der begge udkom den 28. september meddeles:

Bestilling og Distribuering af de udenfor Jylland udkommende danske Blade, med Undtagelse af:

- 1) Berlingske Tidende
- 2) Illustreret Tidende
- 3) Flyveposten

forbydes herved i Henhold til Militair-Gouvernementets Bekjendtgjørelse af 25de dennes.

I Circulaire nr. 4 gives der en rettelse til ovennævnte, idet det meddeles, at det kun er aviser med politisk indhold, der er omfattet af forbudet.

Fjenden blander sig mere og mere i de danske forhold, og den 5. oktober meddeler Postinspectoratet for Jylland i Circulaire nr. 5:

Til egen Underretning og videre Kundgjørelse for Postførere, Conducteurer samt Stationens Vognmænd og Contrahenter meddeles det herved, at Militair-Gouvernementet for Jylland under 3die dennes har underrettet mig om, at der er tildeelt den Kongelige Preussiske Overpostcommissair, Hr. Heitling, det hverv, paa hans Tjenstreiser i Feltpostvæsenets Interesse, til lige at revidere Kassevæsenet og Forretningsgangen ved de danske Postcontoirer og Postexpeditioner, og at som Følge deraf Contoirerne ville have ubetinget at følge Hr. Heitlings Forlangender og Anordninger.

Dansk postvæsen retableres i Ribe

Men trods alt begynder man nu at kunne øjne freden og den 13. oktober sender Postinspectoratet for Jylland følgende skrivelse til Ribe:

Ifølge en Dags Dato modtagen Meddelelse fra Militair-Gouvernementet for Jylland har den øverste Civilbestyrelse for Hertugdømmet Slesvig billiget, at det danske Postvæsen fra 15de dennes at regne fuldstændig retableres i Ribe, og at som Følge deraf det der værende slesvigske Postcontoir aldeles hæves.

Idesdertil maa have Herr Kammerraaaden anmodet om fra ovennævnte Tidspunkt af atter at overtage Deres Embede og i alle Maader at varetage det Danske Postvæsens Interesse i Ribe, navnlig ved Modtagelsen af Deres Contoirlocale paasee, at alt til Contoiret henhørende Inventar, alle Requisitter og Archivet tilbageleveres i samme Stand, i hvilken disse Ting i sin Tid ere overgaaede i de fremmede Hænder, fremsender jeg hoslagt til fornøden Efterretning afskrifter af de mellem Hertugdømmet Slesvig og Jylland afsluttede tvende Postoverenskomster.

Da den af 26de i.M. mellem Postmester Deichmann af Aarhus fra Dansk Side og Postinspecteur Zschüchner fra Slesvigsk Side afsluttede Overenskomst fornemmelig omhandler Postforholdet i selve Ribe By og dette Contoirs Stilling og Afregningsforhold ligeoverfor det Slesvigske Postvæsen vil Herr Kammerraaden i Overensstemmelse med denne have at varetage det fornødne.

Det i Post 4 fra Slesvigsk Side udtalte Forlangende, at de tvende andre mellem Kolding og Haderslev courserende Slesvigske Poster ogsaa burde benyttes af den jydske Postbestyrelse bliver, da dette Spørgsmaal ikke vedrører Ribe, desuden indtil videre at holde aabent, Herr Kammerraaaden uvekkommende.

Overenskomsten af 1ste September vedrører væsentligt kun Kolding, men finder med Hensyn til Behandlingen af Brev- og Pakkepostsager samt Taxternes Vedkommende ogsaa Anvendelse paa Ribe.

Idet jeg endvidere lader følge Exemplarer af de herfra udgaaede Circulaire skal jeg næst særligt at hende Deres Opmærksomhed paa Bestemmelsen om at Alt, de postalske Forhold i Jylland fra 1ste September d.A. af vedrørende, skal indsendes til mig, have Dem anmodet om fra 15de dennes paa sædvanlig Maade at aflægge Regnskab hertil, samt at drage Omsorg for, at Postgangen fra Ribe bliver retableret som tidligere.

De ligeledes vedlagte tvende Schemaer ville være at udfylde og snarest muligt at indsende hertil, hvorved dog bemærkes, at Contoirolholdet og Tillægget til dette bliver at beregne maanedlig ligesom i forrige Finantsaar.

Th. Schultz

De i brevet fra Postinspecteuren for Jylland nævnte forhandlinger blev fra dansk side ført af tidligere postmester i Slesvig *Carl Anton Fritz Lavard Deichmann*, som senere fra 28.5.1865 blev postmester i Kolding. Overenskomsten af 1. september er underskrevet fra dansk side af postmester *Gustav Ferdinand Mechlenburg*, som var postmester i Kolding fra 1.1.1851 til sin død 24. marts 1865, samt fra slesvigsk side af Postcontrollleur *Icke*.

I de følgende dage blev de forskellige effekter tilbageleveret, men der manglede enkelte ting ved overleveringen, og i den anledning skriver Postinspectoratet for Jylland den 23. oktober bl.a. følgende til Ribe:

Postinspectoratet for Hertugdømmet Slesvig har i Anledning af en Skrivelse herfra, med Hensyn til de, ved Tilbageleveringen af det danske Postvæsens Requisitter manglende Dags- og Annulleringsstempler samt Brevsamlingstaskerne yttret, at de Stempler, der i sin Tid overleveredes til det dengang i Ribe etablerede Slesvigske Postcontoir, vare afslidte, og at navn-

lig Dagstemplet ikke kunde bruges, da de tilhørende Typer manglede.

For Udbyttet ved Salget af disse Stempler anskaffedes derfor et nyt Dagstempel, som fornævnte Postinspectorat har tillillet mig, men da dette bærer tydsk Inscription (red. Ripen), og altsaa ikke vil kunde bruges ved et dansk Contoir, maa jeg herved tjenstlig have det Kongelige Postcontoir anmodet om, indtil videre at anvende det hos samme beroende Danske Dagsstempel, tillige som Annulleringsstempel.

Fra den 15. oktober har Ribe, altsaa fået status som de øvrige danske postkontorer nord for Kongeåen, men den fjendtlige besættelse i Jylland vedvarer.

De danske feltpost- og felttelegrafkontorene

Der er indtil nu væsentligst kun omtalt civile postforbindelser, men allerede den 1. januar oprettedes der et feltpostkontor i byen Slesvig. Foruden oplysningerne herom i Circulairene nr. 1 og 2, blev der ogsaa tilsendt nogle postkontorene følgende meddelelse:

Fra Generalpostdirecteuren:

I Forbindelse med Circulaire Nr. 1/1864 skulde jeg herved have det Kongelige Postcontoir anmodet om fremtidig at kartere breve til Armeen paa Feltpostcontoirot, forsaavidt de ikke maatte være udtrykkelig adresserede til et Sted udenfor Ho vedvarteret, hvor der findes Postcontoir. Omvendt vil kunne forventes Brevkarte fra Feltpostcontoirot.

Kjøbenhavn, den 2den Januar 1864.

S. Danneskiold Samsø
/ Lund

Den 13. januar »tilstilles det Kongelige Postcontoir et Antal Mærker betegende »Feltpostene«, der vill være at paaklæbe de til Feltpostcontoirot bestemte Pakkepostforsendelser, selvfølgelig uden at der derfor beregnes noget Gebyr. Mærkerne skulle anbringes med Klister paa en saadan Maade, at de ikke afrides under Befordringen».

Den 8. feb. blev feltpostkontor nr. 1 forlagt til Sønderborg. Den 19. februar blev feltpostkontor nr. 2 oprettet i Horsens.

En »Løbeseddel til de Kongelige Postcontoirer og Postexpeditioner paa Routen fra Ringkjøbing til Ribe meddeler:

Da der ved de under Generalmajor Hegerman Lindencrones Commando staaende Tropper i Nørrejylland fra idag er oprettet et ambulans Feltpostcontoir no: 2 i Horsens, ville Postsager adresserede til fornævnte Tropeafdelinger være at dirigere paa formeldte Feltpostcontoir over Aarhus.

Andet Postsecretariat, den 19. Februar 1864
Lund

Andet postsekretariat var placeret i København.

I løbet af krigen skiftede armeen ofte sted og det blev et problem for den almindelige soldat når han skulle modtage sin post. I Circulaire nr. 8 blev der rådet bod herpå, idet det meddeles

Bekjendtgjørelse.

Paa dertil givne Anledning bringes det herved efter Ordre til almindelig Kundskab, at Udskriften paa Breve og andre Postfager til Personer ved den active Armee bør indeholde, til hvilken Afdeling (Regiment og Compagni) Adressaten hører, men at det er unødvendigt, at dennes Opholdssted tillige angives paa Brevet.

Første Postsecretariat, den 5te Juli 1864.

G. Ploug.

»Da Portoene for Militaire Forsendelser ved Omkartering og Eftersendelse hyppig bliver uforholdsmæssig høi, har jeg troet efter Omstændighederne indtil videre at kunne tillade, at der ved Omkartering eller Tilbagesendelse af Pakkepostsager til Personer ved den active Armee ikke regnes Tillægsporto.

Den 3. marts meddeler Telegraphdirecteuren:

»Paa Øen Als er der bleven oprettet interimistiske Krigstelegraphstationer i Augustenborg, Almsted, Igen, Rønhave og Tandstet, som indtil videre kunne benyttes til privat Correspondance, imod et særskilt Tillægsgebyr af 16 Sk. for hvert Telegram.-----«

Feltpostkontor nr. 2 førte en omflakkende tilværelse, det forlod Horsens den 9. marts, var den 11. i Silkeborg og via Viborg og Skive den 16. i Nykøbing Mors, for atter at gå til Silkeborg - via Skive, Viborg og Århus med ankomst hertil den 12. april.

Den 23. april efter at feltpostkontor nr. 1 siden den 4. april havde været placeret i Augustenborg, delte man kontoret, således at den afdeling, som forblev i Augustenborg i ca. 2 måne-

der, blev benævnt feltpostkontor nr. 3, mens den afdeling, som flyttede til Assens, beholdt nr. 1. Ugen før våbenhvilen indtrådte — den 5. maj — blev endelig feltpostkontor nr. 4 oprettet i Indslev på Fyn.

Der gik kun få dage efter våbenhvilens ophør før vore tropper måtte forlade Als. Feltpostkontor nr. 3 blev den 29. juni flyttet til Fyn, og blev få dage senere underlagt feltpostkontor nr. 1 i administrativ henseende for endelig at blive ophævet den 21. august.

Fjenden var nået helt op i Nordjylland og dette område måtte også rømmes og feltpostkontor nr. 2, som havde fulgt denne del af hæren, blev da forlagt fra Nordjylland til Fyn, og nu var alle feltpostkontorerne placeret her. Feltpostkontorerne blev ophævet den 21. august. Der blev i stedet oprettet en feltpostekspedition under postkontoret i Odense.

I Circulaire nr. 22 af 27. august meddeles:

»Da der, saalænge Odense og dens nærmeste Omegn er saa stærkt belagt med Militair«, er oprettet en særskilt feltpostafdeling, hvortil breve til militæret skulle karteres.

Bortset fra oprettelsen af feltpostkontorer, greb det danske militær også på anden måde ind i postvæsenets virke. Således blev der den 13. februar fra Generalpostdirecteuren sendt et telegram til Kolding, som lod det gå videre til samtlige postkontorer på vestkysten:

Ifølge Anordning fra Generalmajor Hegermann-Lindencrone forbydes det hermed samtlige Postblæsere at betjene sig af Posthornet i de Egne i hvilket Armeen befinder sig. Dette bliver med Løbeseddel at kundgøre ad Routen fra Kolding.

Danske og slesvigske frimærker

Den første rekvisition af frimærker i 1864 træffer vi i en skrivelse til Generalpostdirectoratet den 20. jan.:

Udbedes dette Contoir tilstillet 100 Ark Frimærker à 4 Rdl. Beholdningen er Dags Dato 20 Ark à 4 Rdl., 4 Ark à 8 Rdl. og 2 Ark à 16 Rdl.

Den 27. januar rykker Steenberg for de den 20. januar bestilte frimærker:

Da de med Rekvisitionen af 20. dennes her fra Contoiret forlangte 100 Ark Fm. à 4 Rdl. endnu ikke ere modtagne og Beholdningen aldeles opbrugt tillader man sig at gjentage denne Rekvisition med underdanigst Anmodning om hurtigst mulig Tilsendelse af det forlangte.

Den 16. marts rekvireres igen 100 ark frimærker og den 20. afsendes følgende skrivelse til Varde postkontor:

Da Frimærke Oplaget her næsten er opbrugt og nye requirerede nærer jeg dog Frygt for at komme i Forlegenhed inden en ny Tilførsel kan indtræffe, min tjenstlige Anmodning er derfor at det Kongl. Post-Contoir med omgaaende Post vil tilstille dette Contoir 5 Ark Frimk. à 4 Rdl. for hvilke Betalingen medfølger med 20 Rdl.

Stenberg har stadig ikke fået sine frimærker og sender nu følgende brev (lidt overdrevet) til Generalpostdirectoratet:

De den 16. dennes requirerede 100 Ark Fmk. à 4 Rdl. er endnu ikke ankomne tillader jeg mig at bringe i behagelig Erindring idet jeg maa tilføie at Contoret allerede i flere Dage har maattet hjælpe sig med fra Nabocontorerens Kvantaa.

I Circulaire nr. 10 af 30. marts meddeles:

Det meddeles herved til Underretning og Iagttagelse, at Frankering af Breve fra Hamborg vil være at anerkjende, naar samme er erlagt constant eller ved et tilstrækkeligt Antal paaklæbde Frimærker, hvad enten disse ere danske eller andre Frimærker, som gjælde paa Afgangsstedet, altsaa Hamborgske Frimærker paa Breve fra Hamborg og de i Hertugdømmerne factisk indførte Frimærker paa Breve derfra.

Men alt dette vidste Ribe intet om — man havde endnu ikke modtaget Circulairet, derfor sender Ribe Postkontor den 4. april følgende brev til Generalpostdirecteuren:

Da det i den senere Tid ofte er hændt at Breve afsendte fra Bredebro Brevsamlingsted har været forsynede med de efter Civilcommissairens Ordre udstedte nye slesvigske Fmk., maa Contoret nære Tvivl om disses Gyldighed tillader man sig underdanigst at forespørge om de danske Contorer skal anerkjendes eller Breve forsynede med saadanne Fmk. alligevel skulle sættes i Porto.

Den 16. april modtager Ribe svar på dene forespørgsel:

Foranlediget ved Contoires Forespørgsel i Skrivelse af 4. d. M. om Gyldigheden af de Frimærker, hvormed Breve fra Hertugdømmet Slesvig ere forsynede, skal jeg have samme henviist til Bestemmelsen i det medfølgende Circulaire No. 10/1864, 4.

Medens man havde nok at tænke på i Jylland og de andre vestlige egne af landet, der var berørt af krigshandlingerne, så havde man åbenbart god tid i København, for den 3. maj meddeles i Circulaire nr. 13: »til fornøden Underretning«, at man havde fremstillet nye frimærker i anden farve og form, samt at disse ville blive taget i brug, når beholdningen af de ældre udgaver var opbrugt.

De sidste 2 uger under besættelsen

Dengang kendte man også til kold krigsførelse. I bogen Den dansk-tydske Krig 1864 (Udg. af Generalstaben) står følgende:

» — det paalagdes Fremmede, som besøgte Jylland, og de af Provindsens Beboere, som maatte forlade den for senere at vende tilbage, at forskaaffe sig Legitimationspapirer, der mod et Vederlag kunde erholdes paa forskjellige, opgivne steder;«

I Anledning af, at den kongelige danske Post havde havt et Underskud, befales det, at den danske Post skulde ophøre fra 1. november, at breve fra samme Tid saavidt muligt vilde blive befordrede med den preussiske Feltpost, ligesom det tillodes Privatpersoner uhinndret at befordre Reisende;

Om dette meddeler Postinspectoratet for Jylland den 30. oktober i Circulaire nr. 7:

Ved bekendtgjørelse af 15de October d.A. har Militair-Gouvernementet for Jylland bestemt:

1. Den 1ste November ophører den danske Post i Jylland.

2. Privatpersoner er det tilladt fra samme Tid uhinndret at befordre Reisende.

3. I Publikums Interesse vil fra samme Tid, forsaa vidt det er muligt, igjen kunne beforders Breve og Reisende med den Kongelige Preussiske Feltpost.

Foranstaaende meddeles herved til fornøden Underretning og Iagttagelse med Tilføiende, at det Regnskab, der bliver at aflægge for indeværende Maaned, indtil nærmere Ordre gives, ikke skal indsendes.

Militair-Gouvernementet har tilladt, at de Poster, der afgaae den 31te Octbr., men først ankomne til de respective Stationer den 1ste Novbr., expederes af det danske Postvæsen paa sidstnævnte Dag.

Hvorfor der er gået fra den 15. til den 30. oktober før, denne meddelelse er blevet givet, kan kun gisnes, men det kan evt. skyldes, at man vidste, at freden kunne afsluttes hver dag, og man håbede vel, at den kom, inden ovennævnte kunne træde i kraft.

I anledning af Circulairet sendte Stenberg følgende brev til postkontoret i Haderslev:

Da Commandantskabet hersteds har gjort mig bekendt med dette ifølge General Falkensteins Ordre den 1ste November vil lukke mit Contor og hvormed al Postforbindelse maa jeg altsaa ansee al Postgang standset fra den 31de om Middagen herfra til Haderslev afgaaende Post er expederet og indtil videre ligesom jeg ei heller vil see mig istand til at expedere den 31. d.M. om Aftenen fra Haderslev afgaaende, men først d. 1. Novbr. om Morgen her til indgaaende Post.

Et lignende brev til Tønder.

Fred.

Freden blev underskrevet i Wien den 30. oktober 1864.

Den 31. oktober udsendes Circulaire nr. 8 med følgende indhold:

Ifølge meddelelse fra Militair-Gouvernementet vedbliver det danske Postvæsen i Jylland fremdeles at bestaae ud over 1ste November d.A.

Som Følge heraf ere de i mit Circulaire Nr. 7 af Gaards Dato optagne Bestemmelser annullerede, hvorefter alle øvrige i de siden 3die Septr. d.A. herfra udstaaede Circulaire givne Forskrifter fremdeles som hidtil nøiagtigt blive at overholde, navnlig ogsaa med Hensyn til Indsendelsen af Regnskaberne og Indberetningen om Kassens Status.

Man kunne forvente, at freden skulle spille d i den følgende korrespondance, men dette er ikke tilfældet — nu er der ro, og så skal der bygges op — Der bliver sendt en del breve, der handler om regnskaberne, men fjenden, krig og lignende er praktisk taget ikke nævnt. Det sidste Circulaire fra Postinspectoratet for Jylland nr. 9 er dateret den 20. November:

I Henhold til en derom modtagen Meddelelse fra vilcommissairen for Jylland vil Postvæsenet i Jylland atter kunne underlægges Overbestyrelsen i Kjøbenhavn, hvilket herved meddeles med Tilføiende, at Contoiret som følge heraf, fra den 22de dennes at regere, vil have i alle Tjenestesager at henvende sig direkte til Hs. Excellence Generalpostdirecteuren samt Generaldecisor for Postvæsenets Regnskabsvæsen.

Den 3. december sender Statstelegraphen, Marielforvaltningen forskellige blanketter m.m. til Ribe med skrivelse. På skrivelsen er der med yndt skrevet:

*Velkommen til Ribe igen
Ch. M.*

Men freden betød lemlæstelse af det danske monarki. Ved afståelsen af de tre hertugdømmer istede den danske konge to femtedele af sit land og en trediedel af sit folk. Grænsen, der kom til at gælde til 1920, fulgte Kongeåen, men fortsatte dog ikke i lige linie tværs over Jylland, den gik ned syd om Ribe.

Kildeangivelser:

- Arkivalier fra Ribe postkontor.
- Circulaire fra Generalpostdirecteuren.
- Circulaire fra Postinspectoratet for Jylland.
- Det Kongelige Danske Postvæsen gennem 300 Aar 1624-1924.
- Poststyrelsen, Postkontorerne og Postmestrene i Danmark 1624-1924 af Fr. Olsen.
- Den Dansk-Tydske Krig 1864. (Udg. af Generalstaben).
- Nordisk Filatelistisk Tidsskrift 1969 side 24-26 og 80-81 »Ribes poststempler i 1864« af A. Tholl.
- Skikkelser og Skæbner (Udg. af Dansk Telegrafforening 1929).

Pladsen tillader desværre ikke at gengive en fuldstændig litteraturliste, men en ganske fortrinlig liste findes i bogen »1864 — et hundredårsminde« side 277-326.

Forfatteren bringer en varm tak til civilingeniør Hans Ehlern Jessen, uden hvis hjælp denne artikel ikke var blevet til. Endvidere takkes hr. P. H. Gleie-Jørgensen og lederen af Dansk post- og telegrafmuseum Morell Nielsen for velvillig hjælp.

A-S BUNDGAARD ANDERSENS EFTF.

VEJLE PAPVAREFABRIK

Mærker til postsække og luftpost

J. JENSEN SKORUP ÅRHUS A/S

Grundlagt 1911

SØNDERGADE 44 * TELF. (06) 13 15 33

8000 - ÅRHUS C

Fineste herre- og dameskræderi

Målkonfektion
bedste udførelse

Provincens største uniformsskræderi

Leverandør til bl. a.
Post- og Telegrafvæsenet

— KONTO OPRETTES GERNE —

Postmester*
R. L. Jørgensen,
Abenrå.



Fra Genforeningstiden

STEMNINGER OG INDTRYK

FRA NORDBOG SET PÅ 50 ÅRS AFSTAND

1970 er 50-året for Sønderjyllands genforening med Danmark.

I den anledning genkalder postmester* R. L. Jørgensen sig i nedenstående artikel, hvorledes hverdagen formede sig på og omkring et sønderjydsk postkontor, da det danske postvæsen vendte tilbage til Sønderjylland.

Artiklen giver i små realistiske situationsbilleder stemningen — uden glorifikation — fra den allerførste tid — lige før og lige efter overtagelsen.

Postmester* R. L. Jørgensen var fra den 5.5.1920 assistent i Nordborg i ca. 7 år, derefter postmester i Tandslet, kontrollør i Sønderborg, postmester i Gråsten og fra 1939—1956 postmester i Abenrå.

Man retter naturligt det spørgsmål til sig selv: Er du dygtig nok? Det tyske post- og telegrafvæsen er jo på et højt stade. Søger du om at komme i betragtning, må du, især hvis der melder sig mange, være forberedt på at blive forbigået.

Jeg meldte mig, tilskyndet dertil, især af min hustru. Hun havde tidligere, dog uden held, opfordret mig til at søge plads på Færøerne.

Måneder gik. Vi ventede spændt.

Jeg blev forbigået.

Min ansøgning indeholdt et ønske vedrørende nattenesten. Man havde opfattet dette som et forbehold, og først da jeg ved personlig henvendelse i generaldirektoratet havde forklaret mig nærmere, lovede man at give mig en chance, hvis en af de allerede udpegede faldt fra.

Ny spænding.

»Øst er øst, vest er vest. Slesvig vil alle dage være Det omstridte Land«, sagde min gl. chef postmester P. I. Rasmussen (Kollemorten R.), da jeg fortalte om min beslutning. Han havde just i sit 75. år taget sin afsked og var flyttet til Gentofte. I sin ungdom havde han tilbragt et par år i egnen syd for Flensborg.

☆

Da flagene i vort nabolag ved Kalundborg fjord på afstemningsdagen d. 10. februar 1920 gik til tops trods fare for at sønderslides af storm og regn, følte også vi afgørelsens nærhed, thi vi



eg havde været postekspedient i Kalundborg siden 1911.

Der var dengang ingen radiomaster på Gisseløre, den lille sandodde, der som en af havet skabt havnemole skyder sig ud i inderfjorden.

De to hjuldampere H. P. Prior og Kuréren havde i mange år trofast plasket sig der forbi på deres tur fra og til Aarhus. Nu var det ved at være udtjente. En ny tid stundede til.

Første verdenskrig havde rystet landene. Grænser stod til revision. Danmark ventede Nordslesvig tilbage.

En skønne dag kommer der fra generaldirektoratet indkaldelse af ansøgning fra tjenestemand af embedsklassen om stilling i den del af Nordslesvig, som efter en fri afstemning kan ventes genforenet med Danmark.

vidste da gennem fortrolige meddelelser, at jeg kunne regne med at komme til Sønderjylland som assistent i Nordborg.

Meddelelserne stammede fra fuldmægtig cand. polit. Paludan-Müller, Generaldirektoratet, der var udpeget til postmester i Nordborg.

Ventetiden havde været lang. Nu var det, som om dagene tog mere fart.

På vej til det genvundne land

Om vind og vejr, afsked med kolleger, med hustru og barn husker jeg kun lidt. Men vi skrev endelig 5. maj 1920, og det blev alvor. Nu afsted!

Pas, udstedt af Den internationale Kommission Plebiscit Slesvig (C.I.S.) blev af postinspektør P. Knutzen udleveret til os assistenter, der flokkes i Fredericia om morgenen den 5. maj.

Det, jeg erindrer om turen ned gennem »det forjættede land«, er nu — så mange år efter — som de glimt, man opfatter, når man, som sønderjyderne siger, »går i andre tanker«.

Vi var imidlertid nu på vej til undsætning af »postvæsenets udsendinge«, de fremtidige postmestre, der

siden en dag i februar, hver på sit sted, havde forberedt overtagelsen fra det tyske post- og telegrafvæsen.

At assistenterne nu havde fået rejseordre måtte ve betyde, at overtagelse af tjenesten i 1. Zone var næ forestående.

Postassistenternes indrejse i Sønderjylland, således som jeg oplevede den hin majdag for næsten et halv århundrede siden, står for mig som noget i retning af det, der gælder for en flok soldater på vej til møde stedet eller, om man vil, for en lille skare søfolk, dragende mod den anviste havn, hver med sin »køjesæk«. Min var ganske vist en kuffertlignende trækasse, det samme der fulgte mig, da jeg i 1902 rejste hjemme for at gøre de første skridt på den postale vej.

Nogen oprømt stemning var der ikke i flokker. »Dengang jeg drog afsted« lød ikke, skønt heller ikke vi havde vore piger med.

»Sørg endelig for at lade Deres rejsegods forsikre, d stjæler som ravne«, lød hr. Knutzens velmente råd.

Der blev et øjeblik trængsel ved rejsegods ekspeditionen. Godt nok med forsikring, men toget gik med de samme — nu! Hvem der vil med, han stige ind. S måtte enhver tage vare på sit.

Så snart den gamle grænse var passeret, lød råbe ved stationerne: »zollkontrolle«. Hvorfor ved jeg ikke men jeg ser endnu for mig bunken af rejsegods på perronen, uden at der tilsyneladende sker noget der med.

Efter et passende ophold listede vi videre sydpå. Jeg blev efterhånden træt af dette gentagne »gepäch aus med min tunge »kiste«, rummende alt mit for tilfælde medbragte, og efter en pludselig sindssvag indskydelse sprang jeg med skrinet ind i en 4. kl. kupé og anbragte mig selv oven på det.

En slags selvforsikring var tilvebragt. — Jeg va ikke ensom her. Markeds- og hamstringsrejsendes fo mig ret uforståelige snakken summede herinde, me det var selskabeligt, man lod toget køre, når det havd lyst — og damp — og befandt sig iøvrigt ganske god.

Jeg var imidlertid ved denne demokratiske rejse måde blevet skilt fra mine kolleger, specielt fra den der skulle til Als.

Hvornår i Sønderborg?

Togbetjenten rystede på hovedet: »Sonderburg! Wej nicht ganz genau, vielleicht nicht heute. — Tinglef Pattburg: gewiss!«

Jeg må have opsnappet et par replikker fra perronen et eller andet sted, hvoraf fremgik, at Sønderborg-folkene agtede at fortsætte til Flensborg og tag til Sønderborg med fjorddamperen. Haderslev-folken må være stået af i Vojens.

Men hvad var nu det? Lød der ikke »Pattburg«? De må have været langt hen på eftermiddagen. Jo, »Pattburg« gentoges, hvilket fik mig til at stikke hovedet ud af min efterhånden ret affolkede 4. klasse. —

Det overraskende var, at der holdt et lille tog et stykke derfra. Det skulle da vel aldrig være et, de gik til Sønderborg? Jo, sandelig! Der nikkedes: »Ja wohl, nach Sonderburg«.

Ingen tid at spilde. Atter en rask og måske mindre sindssvag beslutning.



Det første postbureaus personale som kørte ind i Sønderjylland 20.5.1920.

Nordborg, mit rejsemål, forekom mig så langt borte, at enhver chance måtte udnyttes.

Heldigvis havde jeg let ved at få min bagage udleveret, eftersom den ikke var blevet indleveret, og med mit dyrebare skrin i favnen entrede jeg dette nye transportmiddel. Først da jeg var vel anbragt i samme, fik jeg tid til at komme mig af forbavelse over, at det tog, jeg netop havde brug for, pludselig, næsten som i ådventyret, stod der.

Om jeg nåede at vinke farvel til kollegerne, husker jeg ikke. Formentlig havde de efterhånden fået deres kufferter indskrevet og kunne nu ikke i en fart få dem udleveret (toggangen var præget af tilfældighed), eller også, hvad måske er mest sandsynligt, ønskede de at benytte lejligheden til et besøg i Flensborg. Såvidt jeg senere har hørt, havde assistenterne fra Sønderborg en helt rar aften i denne Sønderjyllands store by.

Jeg dampede altså virkelig mod Sønderborg via Tørsbøl. Der gik den gang en stikbane Padborg-Tørsbøl. Den nedlagdes nogle år senere som urentabel.

Det var en temmelig træt rejsende, der ud på aftenen vandrede over pontonbroen til Als. Min nok som omtalte trofaste »dragkiste« var overladt til en flink trækvognmand med skilt i huen, altså en beamter. Jeg mener, at han hed Brandt, og at vi nikkede genkendende til hinanden mange år efter, da også jeg var blevet embedsmand i Sønderborg.

Bohnenkaffe? Villeicht kornkaffe? Det var damen i den kun sparsomt oplyste ventesal på »Kleinbahnhof Sønderburg«.

»Bohnenkaffe, wenn ich bitten darf! Jeg skal nok have svaret på tysk.

»For resten skulle jeg gerne til Nordborg. Går der et tog dertil i morgen tidlig?«

»Ja«, var svaret, »luksustoget går i aften kl. 11. Det er et ekstratog, fordi der er fest for de danske soldater, der er kommet hertil i dag.«

»Sikken et held, nu har jeg aldrig . . . , så kan jeg jo nå mit bestemmelsessted allerede i dag.

Det blev nu først kl. 1 nat.

Forinden skulle jeg altså opleve turen med »æ toch«.

Afsted gik det endelig med æ toch, denne nu forlængst forsvundne vimse lille jernbane. Og så — efterhånden havde det holdt en utrolig masse steder, men nu kunne det åbenbart ikke mere. Var det udkørt for damp? Men sandelig —, der råbtes Norburg eller Nøborg, Nøborre el. l., og så var den af megen alsisk snak og krigstobak noget øre lille postassistent også udkørt.

Glimt fra Nordborg i ventetiden

Undervejs — stive to timer havde det været — spurgte man sig selv: Har denne ø ingen kant, ingen grænse, hvor man kører ud over, ud i havet? Er øen virkelig så stor? Eller er vi kørt i cirkel, i rundkreds? Foreløbig en gåde, næsten, og man gav fortabt.

Også gaden, jeg nu stod i, forekom mig her i nattemærket uendelig. Lygter? Ikke tale om. Lys i huse? Slet ikke.

Jeg skulle finde hotel Union, vel sagtens byens eneste, eftersom der i toget ikke var talt om andet

hotel. Og nu var mine medrejsende på en gang som blæst væk, og jeg vandrede mod — ja, jeg anede ikke i hvilken retning ad en gade, som åbenbart aldrig endte. (Den var i virkeligheden bare 500 m, og jeg kom siden til at være dens fortrolige — ved at gå den 1000 gange — mindst).

10. februar 1920 og 5. maj 1920, ja også 5. maj 1945. — Datoer med hver sit ansigt. Glemmes? Nej! —

Min første nat under Nordborgs tag — i dens favn — stundede til.

Jeg har ikke stort flere minder om den end den nævnte vandring ad den lange gade, Storegade. Jo dog, også om en høj, svær mand i underbukser, der langt om længe åbnede gadedøren på »Union«.

Han forekom mig halvt fornærmet over så sen en gæst.

☆

Første opvågningen i min fremtids by —, flække kaldes den med dette klangløse næsten uværdige navn. Den var jo en gammel hyggelig køping. — Første opvågningen var en skuffelse. Det regnede.

Eneste gæst ved morgenbordet.

Kæmpen fra i nat viste sig at være hotelværtten. Der veksledes ikke mange ord med gæsten, som afslørede at være den ny danske postassistent.

Bevares! Man blev behandlet høfligt.

Alligevel mindes gæsten, at han følte sig i nogen grad vurderet. En gæstgiver i en lille by ser ganske naturligt den besøgende an, især når denne røber at skulle være borger i staden.

En kunde? — En afholdsmand?

Nå, det vil vise sig. Mojn hr!

Hvad kan man vente af lovende indtryk af en by, endda dens »Storegade« en morgen med regntykning over dryppende tage, når man tømmer ud fra et lille hotel, der forlængst har holdt op med at fyre i kakkelloven. Det var jo kun halvandet år siden, verdenskrigen sluttede. Dens dystre eftervirkninger mærkes endnu i dagliglivet.

Jeg blev godt modtaget i frk Anna Jørgensens pensionat, hvor min vordende chef, officielt Det danske Postvæsenes udsending, cand. polit. Paludan-Müller med familie havde taget ophold. Fru Paludan-Müller, f. Sabroe, kendte jeg fra mine unge år på Langeland.

Jeg tror, de var glade for, at jeg var nået frem. Jeg tæde op og fik min »skibskiste« og mig selv installeret i et af 1. sals værelserne.

Det siger sig selv, at der må have været en del at spørge om og lytte til for den nyankomne.

Pensionatet, vort foreløbige asyl, lå lige overfor banegården og blot ca. 100 m fra postkontoret.

Indendørs var der overraskende moderne bekvemmeligheder. Dog var radiatorerne kun lunkne.

At de ikke var iskolde, kunne pensionærerne takke den aldrende værtinde for. Hun var med sine næsten 70 år med i den skare, der ved dagry på lokomotivholdepladsen på banegården søgte efter koksstykker, der var renset ud fra fyret som udtjente, men måske dog havde en lille rest af varmeevne.

Rationering af mel og gryn var ikke afskaffet, og jeg måtte omgående melde mig på det »amt«, hvor de på-

gældende kort hertil var at få. Iøvrigt led vi ingen nød hos frk. Jørgensen, der havde gode forbindelser o æ la'n.

En ung dansk dyrlæge var dukket op samtidig med mig og holdt til ved samme gæstfri bord. Han var i mere bogstavelig forstand på opdagelsesrejse, end vi tjenestemænd med staten i ryggen. Han var landet her i håb om at kunne oparbejde en praksis i dette efter sønderjydske forhold usædvanlig tæt befolkede bondeland. Der lå her indenfor en radius af 7-8 km en halv snes store landsbyer, ja, der var forøvrigt også bøndergårde i Nordborg. Han kom fra Nørrejylland og havde åbenbart ingen andre kort på hånden end en nylig overstået eksamen og måtte tilmed regne med konkurrence fra lægpraktikant med mange års erfaring. Han var en sindig jyde, faldt hurtigt til og fik efterhånden en god praksis.

Fra livet i pensionatet i disse i flere henseender mærkelige uger, før den tyske ørn endnu ikke helt havde sluppet sit bytte, erindrer jeg bl. a. en markant skikkelse som oftest i en noget falmet tysk underofficerskappe.

Han var slagtermester i Ulbjerggade og bar samme navn som flere af hint erhverv i denne morsomme idylliske lilleputgade. Alvorlig, og dog med et lune, som oplevelserne fra hans krigsdeltagelse havde præget.

Det fortæltes i Nordborg, og kender man Heinrich L. ret, tvivler man ikke på, at hans hjemkomst fra krigens ragnarok havde været ret ejendommelig, man havde nemlig set ham komme ridende ad N.gade på et æsel, mens han sang: »Det går atter hjemad til den lille by«.

Jeg mener, at det var i hin — en slags interregnumperiode, eller var det måske, efter vi havde »fået Kroner«, at det rygtedes, ja, gik som en løbeild gennem staden, at Carlsberg-øllet var kommet.

Nu måtte det ret naturligt tilkomme os nordfra komme at gå med »byssens« folk til kros for at under vise i brugen af dette højt besungne Kgl. Hof-produkt.

Det forlød, såvidt jeg husker, at der denne indvielsesdag var »frit drikken«.

Jeg bad mig ynkeligt fri, som den novice i faget jeg var og alle dage forblev. — Dyrlægen måtte ofres og træde til i nøden. Tvangsindlagt? Ja, noget i den retning, men forretningen medførte jo for ham visse forpligtelser.

Resultatet var dræbende. Man var kun vant til »Synderborre Bier«, som var mere uskyldigt. Det blev en mærkedag, der efter beskrivelserne at dømme sent vil glemmes.

☆

Fra pensionatets spisestue havde vi udsigt ned ad Storegade i vestlig retning mod det lille torv, hvorfra Holmgade overtager rollen som byens længdeakse. Ikke langt herfra på gadens sydside lå postkontoret, vor fremtidige virkeplads. Gaden sænkede sig fra nævnte spionvindue i pensionatet, en tilbøjelighed den fortsatte med, endda voldsomt, når den fra torvet drejede mod nord under navn af Skomagergade.



Bækgade i Nordborg omkring 1920.

Denne endte dybt nede ved bækken, der svagt rislende i protest mod at være lukket inde — var ført under gaden. Forinden havde den lille vandstrøm, udgået fra Nordborg sø, givet navn til den krogede Bækgade, der dannede bygrænse mod nord.

Lad mig nu ikke trætte mere med at præsentere dette iøvrigt morsomme bymønster, der netop på grund af dets både købstadsagtige og landsbymæssige karakter i forbindelse med dets overkommelige dimensioner gjorde, at man kunne omfatte det hele med den fortrolighed, som ellers kun lykkes overfor en enkelt gade eller et kvarter.

Posthuset kiggede man jo på med forståelig nysgerighed, som det rejste sig med sine to stokværk her i centrum af byen.

Dets dage som tysk postamt var jo snart talte.

Var det måske derfor, det ikke syntes at sige: Se indenfor!

I vort kvarter krøb man sammen om de lunke radiatorer.

Udenfor stadig majkulde. Bondens lader kunne altså glæde sig. Endelig? Blev de endda kun halvt fulde efter de forløbne svære år, da det ikke var ualmindeligt, at såvel landmanden som hans voksne sønner alle var indkaldt til krigstjeneste.

Dog, sommeren måtte jo være nær med alt, hvad den måtte bære i sit skød, glædeligt for de fleste på denne ø, der havde solidt dansk flertal ved afstemningen.

Jeg tænker, at den uro, vi nordfra komme i de dage ikke kunne sige os fri for, alligevel ikke kunne måle sig med den spænding, NN-borger og borgerinde i den lille by følte. . .

»Hvornår blyv' vi dansk?« Hvornår får æ Købmænd varer fra København? Har vi æ flach (flaget) parat? Hvad bliver der nu af den tyske højskole på Nordborg Slot? Får vi nu snart danske røde brevkasser og danske frimærker med Kong Christians billede? Kommer der så billigt brændsel? Skal lille Sofie nu i dansk skole? Og hvorfor er der ingen svaler kommet?

Der var nu svaler. Jeg så dem over Gammel Dam, mosekonens bryggeterræn tæt ind til Nordborg bygade

— en lavning, hvor havet i vikingetiden havde strakt sig ind.

Jo, der var visse tegn for den, der forstod at tyde dem. Vi tilflyttere havde vore, gik sådan halvvejs også i en slags rus, ikke af Carlsbergbryg, som sagt, men i en, som den kan føle, der står overfor en opgave, en eksamen og er utålmodig efter at få begyndt.

Forberedende postale manøvrer

Ingen, selv ikke, hvor man skulle vente det, vidste noget om hvornår. Rygter var der nu og da. De nåede sent til vort fjerne sted. Der var langt til postkommisæreren i Aabenraa.

Når den forvandling, hvad post og telefon og telegraf angik, i hvilken vi skulle gribe ind, nu snart skulle foregå, havde vi så mandskab parat, bl.a. til kontakt udadtil: Omdeling i by og på land?

Det var således, at det budpersonale, der ønskede at fortsætte i dansk tjeneste, normalt havde adgang hertil.

To ældre brevbærere havde imidlertid foretrukket at lade sig pensionere, hvad de på grund af deres alder havde adkomst til.

Heldigvis havde der vist sig udveje for erstatning for de to til tjenesten i bydistriktet, og for landdistriktets vedkommende overgik det hidtidige personale, herunder nogle ekstrabude.

De forhandlinger og undersøgelser, denne del af planlægningen havde krævet, var således rettidig lykkedes for den vordende danske postmester.

Hvad postens omdeling angik, kunne man derfor, om alt gik vel, se fremtiden roligt i møde.

Dog var der for den danske postmester endnu nok at tænke på.

Bl.a. kunne det endnu ikke overses, om det ville lykkes på lokalt plan at skaffe rutineret personale til betjening af telefoncentralen, der jo fandtes på posthuset.

Tilrettelæggelse af det kommende kontorarbejde med dettes fordeling, bl.a. mellem postmesteren og mig, voldte intet hovedbrud, hvis det i det hele taget blev drøftet. Måske nok i hovedtræk. Der var mange ukendte faktorer.

Postmesteren, der fra generaldirektoratet var kendt med administrationssager, fik rimeligvis, i hvert fald i den første tid efter overtagelsen, nok at varetage med disse mangeartede sager. Jeg måtte efter mine forudsætninger ganske na-

turligt, i hvert fald indtil videre, forsøge at klare publikumsekspeditionen. Regnskab, såvel det postale som det der vedrørte telefon, telegraf, avisvæsen, militærrentevæsen m.m., måtte vi fordele og dele bedst muligt til sin tid.

I disse forberedelses- og planlægningsdage følte man det her, ganske tæt op ad vor fremtidige arbejdsplads på mærkelig vis, at vi var uvedkommende og samtidig i høj grad vedkommende, som stod vi i kulissen til en scene, en skueplads, hvor vi selv i morgen eller måske først i overmorgen skulle optræde.

Som dagene gik, øgedes spændingen.

Jeg havde, såvidt jeg husker, hilst på den tyske postmester, men kun flygtigt set hans kontorpersonale, de tre »gehilfinnen«.

Jeg måtte vel også, — det følte ganske vist i øjeblikket som en smule underordnet, se mig om efter en bolig. For postmesteren ville der blive tjenestebolig i postbygningen.

Jeg var heldigere stillet i så henseende end de fleste af mine kolleger, der, som det havde vist sig mange steder, måtte bo på hotel i måneder. Jeg fik nemlig en lejlighed lidt hen på sommeren. Den var ganske vist primitiv, ganske uden moderne bekvemmeligheder og besværlig for husmoderen. Men omgivelserne og stedets beliggenhed ved stor gammel have ned mod Nordborg Sø rummede så megen idyl og landlig skønhed, at vi altid siden mindedes vort første Nordborg-hjem med glæde.

☆

Men endnu er der nok kun gået en uges tid.

Det er sikkert kun blevet til små strejftog omkring pensionatet.

Kredsede man lidt om »æ Postamt«?

De små kontorfrøkener (Gehilfinnen), derhenne, som skiftevis passede telefoncentralen og indleveringen (schalterdienst), har nok været klar over, at jeg, når jeg sås sammen med den ny postmester, var den, der bl. a. skulle beskæftige mig med deres arbejde.

Ærlig talt kunne det imidlertid godt knibe med min færdighed, hvad tjenesten som centraldame angik, selv om jeg for nogle år siden havde haft med statstelefonen at gøre.

Det var ikke langt fra at virke enerverende, når man, drevet af nysgerrighed og interesse, havde vovet sig indenfor hørevidde, at være vidne til, hvordan denne efterretningsmaskine arbejdede.

Ustandselig lød de skingre pigerøster: »Ist leitung frei?, Ist leitung frei?«, eller, når det gik rigtig rapt: »satter frei?« — eller noget i den retning med en efter tusind gentagelser tillært mærkelig sammentrækning af »ist leitung«. Det skete hele tiden under akkompagnement af en arrig snurren af et håndsvingringeapparat, idet omdrejningernes antal varieredes efter et slags morse- eller codesystem. Disse signaler var tegn til mellemstationer: Svenstrup, Guderup, Augustenborg o.s.v., om at komme ind på ledningen, hvilket med de alt for få linier var et lykketræf.

Tilsyneladende både hekseri og behændighed, og desuden til al den håndkraft slet ikke så lidt fysik. — Og så — når nu disse flinke hænder en dag — en alt andet end skønne dag, på et signal udefra sank ned i skødet, som var de endelig trætte, og frl. P. og T. og X. rejste sig, kniktede svagt — og forlod lokalet.

Telefonhøreren svingede frem og tilbage i sin snor. — Hvem tog den?

Kommentarer synes overflødige!

Det var frl. Thomsen, frl. X. (navnet glemt) og frl. Petersen.

De to førstnævnte var de ældste i tjenesten, og de ville ikke overgå i dansk tjeneste, men agtede sig »a sønden«. Frl. Petersen vaklede, skønt hjemmehørende i Nordborg. Den ene dag hed det »æ tøver«, den næste: »æ tror æ drejer med«. Antagelig har kollegerne fået hende overtalt, for hun drog med.

Det fortæltes siden hen, at hun havde fortrudt. Det var ingen dans på roser i Tyskland i de år, der kom. Foruroligende udsigter for bemanning med personale, kan man godt sige.

Telegraf og telefon var jo i Tyskland forbundet med postvæsenet.

Men sagen fandt sin løsning. Der meldte sig unge kræfter, der hurtigt fik greb om tingene.

Jeg husker, at en håndværksmester fra Løjertoft en formiddag indfandt sig i pensionatet for at søge plads til sin unge datter, der havde en kontorplads i Flensborg, men gerne ville til hjembyen. Sagen gik i orden. Yderligere en borgerdatter søgte kontoristplads med bl.a. telefontjeneste. Begge var ejendommeligt nok sadelmagerdøtre. De blev gode medarbejdere. Den førstnævnte er stadig i post- og telegrafvæsenet som kontorassistent I i Sønderborg.

Den tredje — eller var hun måske den første af de unge damer, der blev antaget til erstatning for de bortdragende, var ikke fra Nordborg.

Hun var fra Sydals. Jeg husker ikke, hvordan postmesteren havde haft held til at komme i forbindelse med hende. Måske meldte hun sig selv. Hun havde en kort tid været volontør eller lignende på et tysk postamt, men ville gerne i dansk tjeneste. Bl.a. var hun indøvet i telefon-tjenesten.

Hun blev en god støtte for postkontoret, ikk mindst i overgangstiden, var en hurtig medarbejder og blev i løbet af kort tid fast ansat kontorist.

National-personal-politik

Det ville falde udenfor, hvad mine første uge i Als Nørreherredes hovedby medførte, at dvælvend noget af det mest fortryllende ved egnen hvis ikke »forretningerne« havde givet anledning til et lille strejftog ud i forårslandet. Jeg tænke på Nordborg Sø.

Set den havde jeg knap nok, kun anet den som den gemmer sig bag bakker og krat. Ikke så stor som Wärrmlands Löfven, men rimeligvis lige så yndig blå en forårsdag, hvis da himlen er blå. Glimtvis skete det, thi dagene længedes.

En eftermiddag kørte postmesteren og jeg embeds medfør ned ad landet — »langs«, sagde man på Als, mod vest må det have været, verdenshjørnerne var endnu ikke så faste. Vort mål var Svenstrup.

Søen skimtedes, når vi, kørende i Landauer (biler var der ingen af i Nordborg endnu), kom op på bakkerne. Længe kunne vi følge den som en flod, smal og dyb, men på én gang var den der ikke mere, havde taget afsked, men først give navn til en lille landsby, Langesøby. Alsingerne siger Launsby.

Vort ærinde var at oplære, så godt det lod sig gøre på en eftermiddag, en ny postekspeditør eller som det her hed: »postagent«.

Svenstrup var ca. én mil fra Nordborg og havde postekspedition og telefoncentral.

Det var en med postforretninger helt ukendt mand, vi skulle instruere. Han var anbefalet til pladsen af ministeren for Sønderjylland, H. P. Hanssen. Pladsen var imidlertid ikke ledig, og hvorfor så ikke beholde den hidtil værende postagent, der jo ikke havde søgt sin afsked og desuden var bestyrer af telefoncentralen derude? Denne kunne af tekniske grunde ikke flyttes i en håndvending.

Her kom det nationalpolitiske ind i sagen.

Ansvar for dens behandling med hensyn til hvem der var den rette mand til pladsen, kunne ikke med føje pålægges postvæsenet.

Nå, vi instruerede, såvel mundtlig som ved

hjælp af formularer, så godt som det lod sig gøre i løbet af en eftermiddag og kørte hjem.

Vi havde indtryk af at have mødt en fornøftig dansk mand, som befolkningen kunne være tjent med som postekspeditør. Han havde været med i verdenskrigen 1914-18.

Men misteltenen var ikke taget i ed.

Dette viste sig næste dag, eller var det måske to dage efter vort besøg i Svenstrup, idet der i frk. Jørgensens pensionat meldtes en deputation, repræsenterende beboerne i Svenstrup.

Postmester Paludan-Müller hørte roligt på, hvad man havde at fremføre: Man ønskede, idet man hævdede at repræsentere så godt som alle i Svenstrup, at beholde den nuværende postekspeditør, der — påstod man — var veltjent og nød almindelig tillid.

Postmesteren lovede at overveje og at forelægge, hvad deputationen havde fremført, for postkommissæren for Sønderjylland.

Efter at dette var sket, hvilede afgørelsen i sagen nogle dage eller måske blot én dag, men det blev nødvendigt for alle muligheders skyld at sætte den pågældende, altså den hidtilværende postekspeditør, ind i dansk forretningsgang.

Altså ny rejse til Svenstrup, om med tog eller køretøj, mindes jeg ikke.

At der den følgende dag ankom en ny deputation fra den lille stationsby, hvis navn i postal henseende blev Svenstrup Als, tilføjes for fuldstændigheds skyld. Også må bemærkes, at dette sidste udsnit af beboerne havde et andet syn på, hvem der burde have stillingen end det forrige, idet man fastholdt, at den af ministeren anbefalede mand var den rigtige.

Således endte dette ejendommelige kapitel i majdagene 1920 umiddelbart før de danske farver sprang ud:

Hr. C. beholdt sin telefoncentral, medens postskpepeditørstillingen overgik til den af ministeren anbefalede hr. K.

Det kan tilføjes, at jeg kun har hørt rosende omtale af begge forhold til publikum, og at orden og pligttroskab prægede begge tjeneste i årene, der fulgte.

Men endnu ringede ingen alarmklokke med signal: »nu er det tid«!

Postmester J. fik tid til at gå på afskedsvisit. — Egentlig var hans titel »postverwalter.« Indehaverne af de

lidt større embeder havde titel af postmeister, medens byer som Abenrå, Sønderborg, Haderslev havde postdirektor. Hr. J. havde sikkert befundet sig godt i Nordborg. Han var nu »forsat« til Büsum, langt nede ved Ejderen og var altså nu på falderebet.

Jeg kom just forbi posthuset, da hr. J. åbnede et vindue og spurgte mig: »Hvordan med bier«, el. sådan noget. Han talte dansk, det daglige »sprog« og »bier« forekom flere gange. Om jeg var interesseret? Men jeg må have været noget tung i opfattelsen og forstod i hvert fald ikke straks, hvad det drejede sig om. Pludselig kom jeg i tanker om »bierstunde«. Byens bedsteborgere, bl. a. dr. B. m. fl., gik jo kl. 17 til bierstunde på banegårdsrestaurationsen. Jeg svarede med tak, at jeg ikke mente at få tid.

Af den tyske postmesters smil og ny forklaring forstod jeg endelig, at det jo var hans bier (bistader), han gerne ville sælge mig. — Almindelig munterhed! »Nej tak. Jeg er bange for bistik«!

»Ja, vel, men jeg mente jo blot« —, undskyld!

Det er et af de iøvrigt betydningsløse glimt, der er bevaret i min erindring.

Endelig igang

Mærkeligt nok er de nok så vigtige tildragelser, selve overtagelsen, da dagen endelig oprandt, og vi måtte trække i arbejdstøjet, ikke opbevaret i hukommelsen som kliché med blot nogenlunde skarpe enkeltheder.

Var det da én stor forvirring?

Absolut ikke! Men det er, som om spændingen og blot dette at få det altsammen til at gå, ved at tage stilling til, hvad der viste sig af uforudsete spørgsmål, har haft en mærkelig evne til at udradere erindringsbillederne efterhånden. Ikke just i årenes løb, tror jeg. Snarere kan man tænke på Mogens Lorensens: »så gik« — borte! Tilbage kun visse sanseindtryk og fornemmelsen af, at alt trak sig lempeligt i lave efter recepten: én ting — én dag — ad gangen. — Ja, og så at alle fra øverst til nederst gjorde deres bedste og arbejdede hånd i hånd.

Men hør! Sagde de tyske kolleger nu pænt farvel? Jo måske.

Jeg husker ikke om en mikrofon el.l. svingede i luften, efter at den sidste samtale var meldt klar med et: »Hier amt«, men nu få sekunder efter lød det ud på linien: »Her er centralen«.

Det var måske min egen skyld, hvis jeg ikke fik sagt rigtig farvel til de bortdragende. Mon de ikke var korrekte i afskedens stund.

Nogen vemod vil der altid være i slige øjeblikke. Nordborg har jo, som årene er gået, vist



Dannebrog hejses første gang over Sønderborg postkontor — den 20.5.1920.

sig at have, også for os nord fra evne til at erobre en plads i vore hjerter, en plads som denne Nordals' gamle hovedby har bevaret til denne dag.

Uden tvivl har de »fordrevne« tjenestemænd haft det på samme måde.

Når alt kom til alt, var der vel ingen grund til at smække med døren til farvel.

Eller var der alligevel?

Groft set var det jo os, der fortrængte dem fra deres plads, og med postforvalter Jensen som chef, er der ingen tvivl om, at de tjenstlige opgaver er blevet varetaget tilfredsstillende.

Der kom fra den danske styrelse ordre til at udbetale de tyske tjenestemænd hver et beløb på, såvidt erindres, 100 kr.

Så var postamt Nørburg Alsen forvandlet. Foreløbig til et post- og telegrafkontor, bestyret af en konstitueret dansk postmester under Plebiscit Slesvig. At blive Kgl. dansk var næste skridt, og den begivenhed lod ikke længe vente på sig.

Det var den 20. maj kl. 8 morgen

Vi lukkede kontoret op, og der gik nogle minutter, der følte som små evigheder.

Postkontoret, dansk fra dette øjeblik, havde nemlig af en eller anden grund ikke fået pakkerne med frimærker, Plebiscit-frimærkerne 1. zone, lydende på kr. og øre, — gyldige fra dags dato. — Vi lå jo her lidt ude i periferien, hvor begivenhederne syntes at give sig god tid.

Men det savnede måtte jo være undervejs?

Ingen »frigørelsesmidler«, ekspeditionen åben!

Heldigvis var der ingen kunder — ikke endnu. Folk havde jo ingen kgl. dansk mønt fra morgenstunden, dårlig nok op ad dagen. Kronemøntens startdag.

Alligevel var det rart, om der viste sig noget — en redningsmand.

Det drejede sig kun om minutter, før en bil — et særsyn i gaden — bremsede hårdt op udenfor. En mand — det var assistent Grøn Madsen fra postkommissærens kontor — steg ud, belæst med pakker, det måtte jo være vore frimærker.

Vær så god!

Så var alt godt igen. Sådan følte det.

Et intermezzo i dagens, den 20. maj's, spændende forløb var forbi. Jeg tror ikke, at rygten derom forplantede sig udenfor vore enemærker.

Men posthuset havde ikke eneret på oplevelser hin historiske majdag for 50 år siden.

Forbavset opdager de folk, der skal med morgentogt mod Sønderborg, at billetten koster kroner, ikke tyske mark.

»Ja, men vi hæ it æ Krone!«

»Gå hjem og hint æ krone, essen feer I it æ fahrkart!«

»Ja, men . . .«

Jeg husker ikke, om hr. Mancke, den tyske stationsforstander fungerede endnu den morgenstund, hvis ikke har rimeligvis »Peter o æ bahn« klart det. Kender jeg ham ret, har han sagt det med et smil og vel sagtens givet kredit på billetprisen og på »et skænk« for humørets skyld. P. og hans søster havde banegårdsrestaurationsen i mange år før og efter genforeningen.

I disse de første »kronedage« skulle man blot have haft tid til en runde på gaden, i butikker eller lignende steder, hvor menigmands røst lod sig høre.

Lovord har der næppe lydt overalt.

Men vi havde nok i at passe vort eget. Det var ikke så meget med at lytte, men helt enkelt at sørge for ekspedition af første afgående post, ikke ledsaget af karte stemplet Nørburg, Alsen, heller ikke Nordborg, men *Nørborg*.

Nej se bare! Poststempellet tegnede nok så fint »Nørborg« på frimærker og brevkort. Hvorfor ikke Nordborg? Ja, det er en historie for sig.

Men minutterne går. Inden længe må den ankomende post være her med »æ toch«, vort åndehul og eneste forbindelse ude fra verden.

Det var alt sammen noget helt andet end i Kallundborg. Posten så helt anderledes ud. Avisernes tryk fremmedartet. Brevenes adresser ofte skrevet med gammel dansk (gotisk) skrift. Den stod ikke sådan lige med det samme prentet i øjet, så man rask kunne sortere. Nej, der måtte sandelig møjsommeligt læses, næsten staves. Og hvad for et rum (fach) skulle det nu i, når det f.eks. hed Amtsgericht el. Amtsvorstand, Standesamt, Rechtsanwalt Gerichtsvollzieher, Hardsvogt o.s.v.? Gode råd og oplæring måtte der til.

Forstuen derude var sandelig pludselig tæt befolket... postafhentere! Man mødte op for at hente sin avis og mulige breve. Nu gjaldt det for alvor, thi det var efter Nordborgs forhold slet ingen lille flok, der mødte op ved posttid. Man dvs. oftest chefen selv, fik sin cigar og en passiar med nabo og genbo. Der var hyggeligt på hin side af schalteret. Manden derinde — det var i hvert fald foreløbig mig — sprang omkring for at finde de forskellige fach (rum) i det store sortebord. Lykkedes det, anbragtes æ Zeitung og brevene på højkant for så snarest efter at blive leveret ud til de ventende.

Puh ha; nu var der da fred til... — ja måske, man vidste jo aldrig.

Interessant ville det være at vide, hvordan man fra tilskuerpladsen, dvs. forstuen, har bedømt vor debut på hin scene. Man var unægtelig debutant. Anmeldelsen — bedømmelsen — næppe strålende, men mon alligevel ikke set på med overbærenhed.

Egentlig har jeg kun sparsomme efterklange i mit øre, når talen er om at lytte efter glædestilkendegivelser over at have fået »æ postamt« dansk igen.

Jeg tvivler dog ikke på, at glæden var tilstede, men der skete så meget på alle områder i disse første dage, at glæden ligesom ikke nåede at komme til orde.

Jo, der kom sandelig en ældre kærnedansk dame ved skranken og bød os i hjertevarme ord

velkommen, hvilket glædede os meget midt i travlheden.

Men var det folkets røst?

Imidlertid ved jeg fra senere, fra samtaler med folk ude omkring i by og på land, hvilken fornøjelse det havde været for de dansksindede blandt telefonabonnenterne at høre det velvillige: »Centralen«, når man ringede op, og ikke det mere skarpe: »Hier amt«!

Ja, man hørte da også på gaden det fornøjelige udbrud: »Nej, hvor er det net me' æ røj brevbærer«. Svaret fra genboen udeblev ikke: »Det æ da viss«! Og når postbudet i al sin pragt tonede frem, passede han også godt i det hyggelige bybillede.

I samme åndedræt:» Do (postbudets navn) — hva' feer do sen i gehalt«? (sen = så).

Et skuldertræk var nok i disse »første« dage svaret. Man havde travlt, og lønnen var måske ikke rigtig regnet ud endnu.

Der var meget at løbe med i den første tid, bl.a. masser af »indskrevne« breve. Man ønskede sikkerhed.

Der var også talrige breve med strafporto, thi i Tyskland, hvor man foreløbig havde sine forretningsforbindelser, varede det ubegribeligt længe, før man opdagede, at Nordslesvig ikke mere var Provinz Schleswig-Holstein, men hørte til Danmark, hvorfor forsendelser dertil måtte frankeres til udenlandsk takst.

Jeg tror at kunne sige, at humøret var godt på begge sider af skranken.

En hvilepavse, en spisepavse kunne det vel knibe med, men under visse belastende omstændigheder føles træthed og sult mindre.

Det blev jo da også aften og lukketid, der gav mulighed for at finde formularer og blanketter, der endnu ikke var kommet på plads.

En ganske morsom oplevelse var prøvning af de danske uniformer til postbude og landpostbude. Uniformerne var syet af lokal skræder og passede særdeles godt. Jeg mener dog at huske, at postbud C. havde lidt svært ved at få frakken knuppet. Han var velproportioneret. For postbud K., den anden af de to brevbærere, gik det fint. Han tog sig godt ud i munderingen, sirlig og korrekt, som han var.

Så var der landpostbudene. I forhold til de luvslidte tyske »dienstjacken« virkede de klæde-



En del af genforeningspersonalet foran Nordborg Postkontor. Yderst t. v. postmester, cand. polit. H. K. Paludan-Müller — den eneste tilbageværende af genforeningspostmestrene. Yderst t. h., artiklens forfatter, postmester* R. L. Jørgensen.

Bemærk, at der blev leveret cirkulære skilte til de sønderjydske postkontorer. Senere udskiftet til ovale.

lige mørke frakker med sølvknapperne opmun-trende og må sikkert have vakt berettiget opsig-tude i landdistrikterne.

Naturligvis har oplevelsen af sceneriet med nævnte prøvning slet ikke kunnet måle sig med den, postbud og landpostbud NN's kone og børn har haft, når far første gang stod i stuen i kgl. dansk mundering.

Mon ikke dagene omkring 20. maj 1920 havde både store og små oplevelser, næsten ikke til at fatte. Jeg ved det, eller måske ved jeg det ikke, men tror det, — at vort posthus' nabolag — gode trofaste sønderjydske mænd, kvinder og børn — har været på udkig hin 20. majs morgenstund.

Jo se, nu kom dannebrog ud fra posthusets tagvindue. Huset er på en gang blevet noget, det aldrig har prøvet før — dansk.

Pas nu på! Om lidt kommer brevbærerne nok ud på 1. omdeling. Vi må have lidt tålmodighed, de er lidt forsinkede. Det kan godt være, de er lidt generte ved for første gang at bære de danske uniformer. Hvor passer de godt!

De råbte ikke hurra de morgenduelige, trofaste sønderjyder, som passede på og var på udkig. Børnene undrede sig og havde vel lyst til at danse rundt, de huskede denne morgen altid siden hen. De voksne tørrede en tåre bort, de havde ventet så længe på et øjeblik som dette.

Dagene derpå

Postbygningen havde aldrig før rummet et dansk postkontor. Den havde ikke eksisteret i den danske tid mellem treårskrigen og 1864. Nok havde der været posthus i Nordborg dengang, vel nærmest et brevsamlingssted, bestyret af konsul With, hvis hus lå ved »Ridepladsen«, ikke langt fra Nordborg Slot.

Det nuværende posthus var bygget omkring 1870. En dyrlæge havde boet der. Det gjorde, bl.a. ved træværkets dårlige tilstand, indtryk af at være ældre end de 50 år fra 1870, og det fortaltes, at det i sin tid var bygget af materiale fra en nedrevet bygning et eller andet sted.

Dette lød troligt nok, og at det passede bestyrkedes i høj grad af, hvad den kgl. bygningsinspektør udtalte, da han efter en rundgang i huset udslyngede følgende meget betegnende dom til overpostinspektør Jacob Andersen: »Det er noget 1... overpostinspektør, simpelthen 1... — De skal ikke købe det« (til postvæsenet).

Det var da overpostinspektøren, ledsaget af den sagkyndige i bygningsager, hen på sommeren var på rundrejse i Sønderjylland for at se på og eventuelt købe de postbygninger, der ikke umiddelbart var overgået til statseje.

Overpostinspektøren købte ikke destomindre huset for 60.000 kr. Sælgeren, rechtsanwalt Lor.

Hansen, flyttede ind i den af den tyske postmester hidtil beboede lejlighed på 1. sal. Den danske postmester fik tjenestebolig beliggende, dels i en nyopbygget fløj mod syd, dels i den del af postbygningens 1. sal, der vender mod øst.

Kontorlokalerne var mod nord ud mod Storegade.

Der var lukket skranke. Indleveringen foregik gennem et skydevindue, indsat i en flere meter bred glasrude, næsten en glasvæg.

Da den senere fjernedes som led i bestræbelserne for at modernisere, opstod der en primitiv åben indlevering gennem det store hul i muren, der i bordhøjde var dækket af en stor egeplanke. At den håndværker, der udførte denne operation, glemte at sikre sig mod, at det oven over den store glasramme værende loft ikke var udsat for at falde ned, er en anden sag.

Noget sådant skete virkelig flere år senere. Det var efter min Nordborgtid. Det kunne let have kostet liv og førlighed for en ung aflønningsassistent, den senere postmester A. R. Kristoffersen, idet en stor mængde murværk styrtede ned og lagde sig over indleveringsbordet, måske kun 1/2 meter fra assistenten, der var beskæftiget med at gøre dagens kasse op.

☆

Men vi er stadig endnu i plebiscit-tiden — C. I. S. — kronemøntens allerførste tid.

Det var lykkedes for murer Seifert at gøre det af med den store blå briefkasten på posthusmuren.

Dens efterfølger, en rød brevkasseplade med indkast gennem muren, pyntede mere i gaden, syntes vi.

Jeg ved, at de røde brevkassers stilfærdige tale: »Nu er vi her endelig, og vi agter at blive her«, var noget af det, der mest umiddelbart glædede danske sønderjyder i disse med længsel imødesete dage.

At det var således, er der vidnesbyrd om også andre steder, bl.a. fra Aabenraa. Fru Ingeborg Refslund Thomsen fortæller i en af sine bøger, hvordan den danske brevkasse på hjørnet af Nygade og Persillegade, lige over for H. P. Hanssens hjem, havde været det sikre tegn for hendes mor, fru Helene Hanssen. »Nu ved vi da, at vi er blevet rigtig dansk«, havde fru H. P. Hanssen sagt, da den røde brevkasse pludselig var der.

Da den brevkasse således har fået en plads i genforeningslitteraturen og sådan set er blevet historisk, hed det ved lejlighed til postmesteren i Aabenraa: »Må den ikke godt blive hængende«.

Nørborg-tiden

Besøger man postmuseet i København, kan man i afdelingen for gamle poststempler finde et, måske endda to (der var gerne et i reserve), med navnet Nørborg.

Jeg er en af de forholdsvis få postfolk, der har brugt det stempel ved det daglige arbejde.

Stemplet har sin historie, kort og forsåvidt sørgelig. Ikke særlig romantisk, og dog alligevel lidt i retning af kærlighed, forsmået endda.

Minder forøvrigt sådan et dagstempel — et håndstempel var det jo — med håndtag og stål-rundform forneden — ikke om, hvad man i bro-læggerfaget kalder en jomfru?

Men nu historien.

Hedder det den dag i dag ikke helt naturligt Sønderborg, når man vil betegne den søndre borg på Als. Når der så fra lige så gammel tid mod nord lå og stadig ligger, en »Nørre Borg«, og befolkningen på øen desuden i daglig tale altid har sagt ikke Nordborg, men Nøborre, var det jo ret naturligt, at de sagkyndige — stednavneudvalget — gav sig til at spekulere.

Hvorfor ikke nu ved genforeningen, ved denne naturlige og gunstige lejlighed lade navnet Nørborg — danskklingende og kort — være og blive det rigtige og officielle navn for staden, Als Nørreherreds hovedby. Det kunne dog ingen i verden have noget imod.

Man sikrede sig rigtignok ikke ved en afstemning herom blandt befolkningen, men hvad der skønnedes at være fuldt ud tilstrækkeligt — tilslutning fra mænd i herredet, der ved deres virke for danskheden i de mange år under fremmedherredømmet måtte anses for repræsentative i en sag som denne.

Nørborg og Sønderborg — navnene passede jo som til et par søskende, lille og store søster eller broder, én i nord og én i syd.

Der var for sagkyndige iøvrigt ingen tvivl om, at navnet Nordborg strengt taget var en afledning af den tyske betegnelse Norburg, altså ikke nogen urdansk form, selv om den havde vundet en vis hævd.

Hvorom alting var — sagkundskaben havde talt og sejret. Poststemplerne havde alt længe ligget og ventet, graveret i stål hårdt og uigenkaldeligt »Nørborg«.

Ligeså jernbanens skilt ud mod perronen, naturligvis også billetterne, alt fikst og færdigt »Nørborg«.

Vi stemplede altså frejdigt løs med »Nørborg«, godt og vel, alt i orden!

Men borgerne og jo da også mange andre i postdistriktet vågnede og spurgte: »Hvad er dog det?. Vi troede, vi boede i Nordborg«.

Jeg husker ikke mere, hvor længe vi levede under dette på en måde det eneste rigtige bomærke. Men jeg kan fortælle, at da min familie og jeg hen i efteråret var et par dage i København, blev vi spurgt ikke én men flere gange: »Hvor er det nu, I bor«?

Vi bor i Nørborg. Man rystede på hovedet: »Nørborg, hvor er det«?

Det gik altså ikke i længden. Man rykkede til angreb, især fra handelsstandens side, og hvordan det så gik eller ikke gik, en skønne dag hed vor by Nordborg, og alle var tilfredse, næsten alle.

Men på jernbanestationen, nu rutebilstation, kunne man flere år senere under det ny Nordborgnavn tydeligt læse »Nørborg«.

Nørborg (Nøborre) ville ikke forsvinde og gør det vel aldrig i folkemunde.

Men hvordan kunne det gå til, at de myndigheder, der havde så gode kort på hånden, alligevel bøjedede sig? Måske kan man tale om livets lov. Nordborg er jo ikke helt det samme som Nøborre.

Så boede vi altså ikke mere i Nørborg, men i Nordborg, og hvis de inde i København ikke vidste, hvor Nordborg var, så var det deres egen skyld.

Men Nørborgstemplet havde gjort sin pligt. Da dets funktionstid var ret kort, er der sikkert samlere, der glæder sig ved at eje stempelaftryk på gamle breve med »Nørborg«.

Hverdagslivet efter overtagelsen

Stempel, postkasser, uniformer, al respekt! De klarede sig på deres vis, dansktalende med deres tavse sprog. Men hvad med sproget iøvrigt?

Stort set overraskende få vanskeligheder for os.

Det kunne ganske vist knibe med på stående fod at klare, hvad manden ved skranken mente, når han efter at have indleveret et indskrevet brev og havde fjernet sig, kom tilbage til indleveringshullet og sagde: »Æ sku' doch ha en skiin«, »Hva' behar? Nå, javel!« Det måtte vel være en kvittering. (Schein). »Jo så gerne«.

Sagen var simpelthen, at i det tyske postreglement var udlevering af kvittering for alle værdiforsendelser obligatorisk. Egentlig en god ordning, som det danske postvæsen jo ikke havde indført. Kun, som det hed, på anfordring.

Naturligvis faldt der ved publikumbetjeningen også andre tyske gloser: »Packadresse, Zahlkarte, o.fl. Zahlkarte kom der en del af, lydende på mark over postcheckamt Hamborg. Vi beklagede — ikke at kunne ekspedere dem på anden måde end ved postanvisning.

Folk kom også ved ruden og sagde »Æ sku' kliin så og så møje«. — Det kunne lyde sært, men det var jo blot vedkommendes forsikring, der skulle betales. Den tyske pensionsforsikring for visse ansatte (angestellten-versicherung) var endnu ikke afviklet, men fortsatte indtil videre. Postkontoret havde en beholdning af små mærker, lydende på mark og pfennig. De indklæbdes i en slags sparebog. Det hørte med til vore forretninger og var ikke til besvær.

Af langt større omfang var arbejdet med militærrenterne. Enhver krigsinvalid (ca. 100 drejede det sig om i vort område) fik hver måned et rentebeløb, nu i kroner, i henhold til kartotekkort udstedt af Invalidenævnet i Sønderborg. Det samme gjaldt for enker efter de i verdenskrigen faldne, såvidt erindres ca. 50. Beløbene optoges i månedsregnskabet.

Men nu sproget iøvrigt? Fik vi til daglig brug for vore sprogknskaber?

Nordborg havde ved afstemningen den 10. februar haft dansk flertal, men der havde dog alligevel været 40 % tyske stemmer. En del af disse var ganske vist, som overalt i Nordslesvig, afgivet af tilrejsende syd fra. Men der var både i by og på land ikke så helt få tysksindede folk, de såkaldte hjemmetyskere. De havde oftest dansk hussprog.

Hvis sådanne folk talte tysk ved skranken, var der derfor ikke noget i vejen for at ekspedere på dansk. Dette var den almindelige praksis, og det skete da, at vedkommende slog over i dansk, som regel almindeligt sønderjydsk. Jeg erindrer, at jeg praktiserede dette over for den tidligere tyske herredsfoged Klin-

ker der naturligvis talte tysk, og at han senere gik over til dansk, når han havde ærinde på posthuset, inden han nogen tid efter genforeningen rejste fra Nordborg. Det var således temmelig sjældent, der blev lejlighed til at opfriske vore kundskaber i det tyske sprog.

I butikkerne var det anderledes, hvilket kunne være ganske morsomt at opleve. Ikke just sprogforvirring, men blot dette, at indehaveren og personalet var høflige og gjorde sig umage for ikke at støde en kunde.

Talte denne tysk, betjentes vedkommende i samme sprog. Det var et pudsigt spil at overvære, hvorledes købmanden på en gang manøvrerede mellem 2-3 sprog, rigsdansk til manden fra »gl. Danmark« (som man ofte hørte sige), alsisk til kunden fra oplandet og tysk til en tredje person, f. eks. den tyske lægefrue.*)

Den tyske mark var ved tiden for kronemøntens indførelse (den 20/5) i kurs 14 i forhold til kronen. Plebiscitfrimærkerne, 1. zone, lød jo på kr. og øre.

Det skete, at vi på postkontoret måtte sælge disse frimærker for mark, omregnet efter dagskurs. Jeg kan huske, at jeg bl.a. har handlet på den måde med eleverne ved den tyske højskole på Nordborg Slot. De var som himmelfaldne, da de blev klar over, at et 15 øres frimærke kostede over en mark.

I de første dage efter overtagelsen gjaldt der særlige, noget udviklede, regler for, hvorledes de i kasserne indkomne markbeløb skulle indgå i regnskabet. Tab og vinding i takt med kursvingningen skulle posteres til udgift henholdsvis indtægt, hvorved man mente at kunne undgå at føre markkassebog m.m.

Dette viste sig dog meget hurtigt at være vanskeligt i praksis, og der kom så ordre til at holde mark og kroner hver for sig og anlægge kassebog samt udfærdige månedsregnskab for begge møntsorter. På den måde blev alt efterhånden overskueligt, og systemet virkede tilfredsstillende, indtil udviklingen efter nogle måneders forløb gjorde markregnskabet overflødig.

Der var i den sønderjyske befolkning stort set vistnok tillid til, at den tyske mark ville rejse sig igen. Selv da kursen var så langt nede som to øre for en mark, var håbet endnu ikke svundet hos alle.

Jeg husker, at en købmand, endda med bankfilial, sagde: »Nu kan den ikke gå længere ned, jeg tror, den fra nu af vil stige, og jeg agter i hvert fald at købe, hvad jeg synes, jeg kan få råd til«. Hvorvidt han gjorde det, ved jeg ikke.

En kollega af mig, der nogle dage var på aflønnings-tjeneste ved postkontoret, havde derimod tabt troen til den tyske valuta og gik til guldsmeden på Storegade og købte sig et guldur for de mark (flere tusind), han, som så mange andre, havde købt på spekulation.

En stedlig maskinhandler rejste til Hamborg og købte cykler for sin markkapital. En anden forretningsmand købte klaverer for sine sparepenge for dog at redde noget af værdi, inden det var for sent.

Bønderne, hvoraf mange på denne frodige ø havde betydelige markkapitaler i sparekassen, lod dem blive stående. Formentlig håbede man, at disse oprindelig gulddækkede kapitaler på en eller anden måde ved statens hjælp senere ville blive om end ikke helt så dog delvis værdifaste.

Et ejendommeligt fænomen i kronemøntens første tid var de hjemmelavede penge — nødpenge — til erstatning for de skillemønter, man ikke kunne undvære i omsætningen. De nye 10 ører og 25 ører, der var tilført landsdelen fra Nationalbanken ved kronens komme, havde nemlig en utrolig evne til at forsvinde. Pludselig var de væk. Borte var de, og borte blev de, simpelthen hamstret, fordi der var sølv i dem.

Hvad var der at gøre? De handlende fandt på udveje. Man klippede i sin nød små kartonstykker ud, skrev 10, henholdsvis 25 øre på dem og stemplede sit firmanavn derpå. Så var der her mønt gældende i hvermands hånd indenfor oplandet. Man var på en måde sin egen nationalbank. Ulovligt vel nok, men man måtte simpelthen hjælpe sig bedst muligt.

Vi modtog dem også på postkontoret, snavsede og uappettilige som de hurtigt blev.

Postvæsenet kom forøvrigt til hjælp ved at lade 25 øres frimærker indsætte i en lille celluloidkapsel. Det var dog et statspapir. Skønt fikse og i og for sig brugbare fik de ingen eller næsten ingen anvendelse, fordi den værste nød var afhjulpet, da de nåede frem. Der var da kommet nikkelskillelønt.

Kontorlokalet var som tidligere nævnt mod nord, lidt dystert og vendende mod gaden med dens toppede brolægning. Der var fortov og plads nok til en holdende diligence. Men der rullede ingen sådan for døren. Den ville ellers have passet i gadebilledet. Vi var nok kommet 25 år forsent til at opleve synet, hvilket man ikke skulle være nogen særlig gammel Nordborg-borger for at kunne huske.

Nej, nu var det æ toch, lillebanen, der var vor livsnerve og eneste forbindelse med den store verden. Vi havde heldigvis dette gescwindige, lille futtog, smalsporet, men som enerådende med den deraf følgende selvbevisthed. »Kreisbahn« før, nu amtsbane.

*) 1) Replik opsnappet i Købmand C.H.'s butik: (Ung dame ser på pyntenåle). Købmanden: Ska' det vær' til en skænkaasche (gave) lil' frøken? Og senere da genstanden er lykkeligt afsat: Købmanden: »Ska vi ha den i stukken æ bach (bagpå) mæ æ sam' lil' frøken?«

2) En mand stikker hovedet ind ad indleveringsruden på postkontoret: »Wenn de råfer op fra Afenro, æ æ mand gavn.« (Lang venten — over en time — på en bestilt telefonsamtale havde gjort bestilleren så træt at at stå og vente, at han var gået sin vej).

Den havde kælenavn f. eks. »Moppe«, og kom hurtigt til næste station, når der ellers var damp nok på maskinen. Alligevel var man længe om at nå Sønderborg, ca. 2 timer, simpelthen, fordi der var så mange stationer og holdepladser, og man kørte ikke forbi nogen af dem uden at standse.

Man kunne ikke bebrejde det lille tog, at de folk, som for blot ca. 25 år siden anlagde banen, havde bestemt, at det skulle ase sig møjsommeligt op ad så mange af de bjerge, der er så rigeligt af på Als. Bjergbestigning tager tid. Toget skulle jo rundt til alle landsbyerne, som langt fra alle lå i dalstrøgene.

Jeg har efter mit kendskab til Alsingerne fornemelsen af, at de fandt det naturligt og helt i orden, at æ tro så godt som overalt på strækningen fandt en kro at standse ved.

Gjaldt også her den gamle regel fra landsbysamfundet, at man ikke kører forbi en sådan institution, indrettet til den rejsendes vedervælgelse og trøst?

Lå kroen, der før banen kom, eller var de to — bane og kro — børn af samme opgangstid omkring århundredskiftet?

Dette kunne vel opklares for hver enkelt stations vedkommende. Amtsbanearkiverne ville let besvare spørgsmålet, nu det altsammen er historie. Jeg nøjes med her at konstatere, at det overalt hed »stationskro«, og at stationsforstanderen var kromanden, som også foruden var godsekspediter, vejer og måler samt ofte »postmester« (postekspediter). Praktisk alt sammen og vel fungerende.

Billetsalget foregik tæt op ad disken, hvor en grog (lille rompunch) let kunne indtages i farten, og var denne styrkelse til rejsen vel ikke en ubrydelig pligt, var det i hvert fald en skik, der havde hævd og naturligvis havde det dobbelte formål at støtte gæstgiveren i hans næring og samtidig opmuntre den rejsende.

Også ved hjemkomsten var man velkommen til »et skænk«. Da skulle man imidlertid ikke nødvendigvis gennem nåleøjet ved billetsalget og kunne således lettere bære den tort at få skinnet af den dårlige medborger.

Men lillebanen kunne trods god vilje og respektable hestekræfter ikke indlade sig på at transportere de fra det gamle land kommende embedsmænds flytteomnibus'er.

Den aisiske jernbane var jo smalsporet, og antagelig har risiko for væltning i kurverne været for stor.

Så stod da pludselig postmester Paludan-Müllers tunge flyttevogn på statsbanestationen i Sønderborg, og gode råd for viderebefordring til Nordborg var uægtelig mere end dyre.

Der var 30 kilometer ad landevejen, og hvilken landevej! Den havde vist aldrig lagt ryg til noget lignende.

1200 kr. sagde vognmand N. N. Men jeg vil helst være fri for den forretning, thi den kan koste mig en hest.

Der måtte firspand til, og Stackelhøj m. fl. — dengang himmelstræbende bjerge — blev besejret. Også den S-formede halvvej nær § 5*), smal og omsluttet af høje hasselhegn, så man kun kunne se få meter frem. Man må have kørt Sønderborg-Nordborg hovedlandevej fra 1920'erne for at forstå hin vognmands betænkelighed.

Den letelse, som både kuske og heste må have følt, da man holdt foran postbygningen i Storegade var fortjent, og så var kampen endda ikke forbi.

Hvordan få vendt uhjuyet af en flyttevogn, når turen gik tilbage mod Sønderborg?

At vende i Storegade var umuligt, man måtte forsøge omkørsel i de små gader.

Ikke blot kvarterets børn, men mange borgere (jeg var der da også) var tilskuere og holdt bogstaveligt vejret i de nervepirrende øjeblikke under svinget i spids vinkel nede ved Bækgade.

Man må huske, at gaden for 100 år siden eller mere

var dimensioneret til et fuhrwerk (hestekøretøj) og havde alle de hældninger og kurver, en vej kan finde på at have.

Nu gælder det. Alle bremsere slået i på den tunge karrøse. Hestene piskes til at gøre deres yderste, men forvognen nægter at dreje af en eller anden grund, og det ser ud til, at hele vogn og forspand vælter ud i bækken. Hvad ville der være sket af malør, skønt bækken jo ikke er nogen flod.

Men når nøden er størst . . . , en gammel, slet ikke særlig svær egepæl lige ved bækkanthen — antagelig en rest af en gammel bro — standsede som ved et mirakel den tunge vogn. Vognstangen havde ramt pælen, hvilket lykketræf. Egepæle er standhaftige. Dunkraft og taljer måtte i gang, og det værste var ovre.

Med min families flytteomnibus nogle uger senere gik det lettere. Den skulle ikke gennem så snævre pas i den indre bydel.

Såvidt jeg ved, var postvæsenet den af de danske etater, som først trådte den almindelige borger imøde i genforeningsdagene.

Stilfærdigt gled vi ind i dagliglivet.

Nordborg havde givet os husly, hjemly. Arbejdet var begyndt. Hverdagen tonede frem.

☆

Men ved dette lille tilbageblik, mange år efter, er det som om erindringen om dagligdagene træder i skygge ved siden af de af genforeningsstemningen skabte mange festdage her blandt de muntre Alsboere.

Jeg ser endnu for mig den lange gade, snart solbelyst, snart under lette sommerskyer, malarisk, med uregelmæssige af skiftende tider prægede bygninger. Gammelt og nyere har ligesom forsonet sig med hinanden i et naboskab, man ikke kan løbe fra.

Den lave husrække brydes nu og da af små trægrupper af Kastanie og Lind, gør sig igen fri af det grønne favntag og kryber ormeagtigt bugtende sig med sin røde teglryg op over den stejle Storegade.

Det må være en af de store dage. Genforeningsdag, Dybbøldag — måske ringriderdag, thi der flages. Mange flag, så langt jeg ser. Flagene skinnende ny, flagstængerne overalt umalede.

Der er tæt med flag, så langt stadens kuplede terræn tillader at se. Vel er der huse uden flag, men det er, som om de trykker sig i mængden.

Skoven er hentet ind. Fortovene har fået unge gran- og lærketræer plantet. De lyser festligt op med deres lyse grenspidser.

Nu høres hornmusik i det fjerne.

*) § 5: Navn (i folkemunde) på landsted m/ kro på landevejen mellem Svenstrup og Guderup. (§ 5 i Prag-treden af 1866 siger, at befolkningen i den nordligste del af Slesvig — om den ønsker det — ved afstemning kan bestemme om sit politiske tilhørsforhold. Bismarck sørgede for, at bestemmelsen, der var danske sønderjyders håb efter 1864, ikke blev opfyldt). Kroen nu nedlagt, navnet lever.



Nordborg postkontor — som det ser ud i dag.

Et halvt århundrede i Sønderjylland svandt hen, næsten da.

Føles landet så som hjemstavnen?

Bortset fra ens barndomsegn, der vel for de fleste står i en særlig glans, er der gennem de mange år knyttet bånd, stærke og varige, til landet, til naturen og ikke mindst til mennesker vi mødte i og udenfor tjenesten under den lange vandring. Den gik i kreds, tilfældigt på en måde, her i morgenlandet, den opgående sols, set med sønderjydske øjne.

Lang følte i sin tid vejen fra Kalundborg til Nordborg, men den nye genforenings-kirkeklokke, skænket af en af Nordborgs sønner, der havde en stor virksomhed i København, ringede med hjemlig klang.

»Her køber jeg vort gravsted«, sagde jeg til min kone under et besøg på Nordborg Kirkegård. Hun sluttede sig ikke til tanken. Måske havde hun en følelse af, at rejsen ikke var endt.

Den er det nu — forlængst.

Hun hviler på Aabenraa kirkegård.

Det genvundne land.

Det genvundne Land ! Ja det er det!
Genvundet — men sig mig af hvem?
Det var ikke os selv, som med væbnet Hånd
førte Brødrene hjem.

Vi ævnede ej. Vor Saga er endt. Danmark
drager ej Sværd.
Hvem var det da, som førte hende hjem, den
Søster, vi havde så kær?

Hvem friede hende af Fjendevold og
huggede Lænken itu?
Hvem fløj gennem Luften og dræbte Dragen,
der var vor Gru?

Vi ved det så vel, vi sagde det tit, og tiere
vil vi det sige:
Det var den lille belgiske Jass bag
Yserstillingens Dige,

det var langs Somme, og det var ved
Verdun og i la Champagne pouilleuse
den franske Soldat fra Argonnenskov og
fra Forterne langs med la Meuse;

det var Englands Tommy, der rolig drak i
Skyttegraven sin The,
det var Bersaglieren, som farvede dansk
Monte Grappas evige Sne.

Det var alle dem, som urokkeligt stod og
standsede Teutonernes Bølge,
det var Stonewall-Jacksons Landsmænd,
Pershings ridderlige Følge,

det var dem fra Bredden af Sava og dem
fra de sorte Bjerge —
det var alle dem, der sloges, og dem, der
døde uden Værge,

dem, der blev dræbt hin Langfredag — de
var gået hen til Guds Hus —
ved den niende Time skælvede Jorden, og
Kirken lå skudt i Grus —

dem, der blev sænket i Havet og dem, der
blev myrdet i Senge,
gamle Koner og Oldinge, Piger og spæde
Drenge,

alle skændede Møer, hver voldtagen Viv, alle
Mænd, som blev skudt uden Dom,
alle Enker og Mødre, som græder fra
Bryssel og ned til Rom —

det er alle dem, som har kæmpet, og alle
dem, som har lidt,
det er alle dem, som nu kommer og siger:
»Tag Landet! Vi giver det frit!«.

Og vi rækker imod dem vor Hånd, vi har
ikke andet at gøre —
det er som det glade Budskab — åbn kun
Hjærte og Øre!

Ræk Hånden ud og tag glad imod — og tak
så atter og atter
for genvunden Ven og Broder, for genfunden
Søster og Datter!

Johannes Jørgensen (fra digtsamlingen: »Der er en brønd, som rinder«)

fra det STØRSTE - til det mindste..



Salg og service

Også til den nye centralpostbygning valgte man Carrier centrifugalkompressorer. 2 stk. à 1.000.000 kcal/h er blevet installeret. Carrier køle- og luftkonditioneringsudstyr findes i alle størrelser, fra 1250 kcal/h til 30.000.000 kcal/h pr. enhed.



A/S ATLAS

Baltorpevej 154 2750 Ballerup København
Telf.: (01) 97 48 64 Telex: 5977
Telegrammer: Atlas København

HOLBÆK EKSPRESTRYKKERI A/S

GRUNDLAGT 1916

Bogtrykkergaarden, Lundemarksvej 18, 4300 Holbæk
Tlf.: Holbæk *(03) 43 10 30 . Postgiro nr. 95 19

Tlf.: Holbæk (03) 43 07 28. Bogtrykker Ernst Hansen, privat
Tlf.: Holbæk (03) 43 25 36. Bogtrykker Fl. Jelstrup Hansen, privat

Bogtryk - akcidens - offset
Tidsskrifter, bøger, kataloger, brochurer, etiketter,
blanketter og formularer

Leverandør til bl.a. Post- og Telegrafvæsenet

Storebælt

på nært hold – under 2. verdenskrig

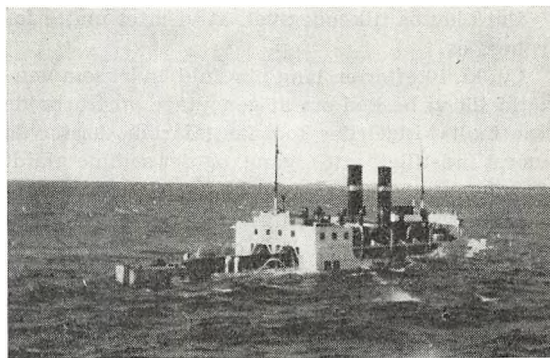

Færgen Christian IX på grund i Storebælt.

Postmester, frøken A. R. Lütchen Lehn, Korsør, skriver med baggrund i 25 året for Danmarks befrielse om forholdene ved den postale flaskehals – Storebælt – i besættelsesårene.

Artikelforfatteren er omtalt i årbogens biografisnit.



et var med stor betænkning, jeg sagde ja til årbogens anmodning om at fortælle lidt om forholdene ved et storebæltspostkontor under 2. verdenskrig.

Min betænkning skyldes, at jeg i det væsentlige kun har min hukommelse at støtte mig til, idet det viser sig, at postkontorets arkiv desværre praktisk taget er ryddet for alt fra besættelsestiden.

Det kan kun blive små glimt, jeg i det følgende vil kunne give, og skulle der forekomme visse erindringsforskydninger, håber jeg ikke, disse vil være af en sådan art, at det vil kunne være af særlig betydning for nogen eller noget.

Den 1. januar 1940 kom jeg som »næstkommanderende« til Korsør postkontor, og da de to postmestre, der var i embedet i de følgende år, begge havde meget lange sygemeldinger, faldt det i min lod at fungere som postmester i sammenlagt mere end halvdelen af de 5 år, besættelsen varede, og jeg var selvsagt i alle årene i den allernærmeste kontakt med alle postale begivenheder her.

Vinteren 1939/40 var usædvanlig lang og streng med alle en isvinters mange problemer og besværligheder. I den lange tid, hvor isen forhindrede

drede færgefarten, blev der bl.a. etableret post-flyvninger mellem Ng og Kø med militærmaskiner, og med flyveplads på Korsør Nor medens ugeblade m.v. blev befordret med isbådtransport over bæltet. Snestorme vanskeliggjorde yderligere trafikken. Efterhånden slap frosten sit tag og just fra den 8. april kl. 12 genoptoges normal sejlads over bæltet efter statsbanernes melding, og selv om krigen jo kastede sine sorte skygger over alt, håbede vi dog nu på at få en mere normal tid igen rent postmæssigt set.

Det skulle blive så ganske anderledes!

Den 8. april kunne vi hele dagen følge en stadig trafik af tyske transportskibe, der sejlede mod nord i en så konstant strøm, at den tværgående sejlrende tid efter anden helt spærredes, så færgerne af og til måtte indstille sejladsen.

Der hvilede en trykkende uhyggestemning over alle, medens mangeartede rygter svirrede.

Uhyggen forstærkedes desuden ved en uafbrudt overflyvning af tyske maskiner hele aften og natten.

Den 9. april ca. kl. 4³⁰ buldrede et postbud på min dør og meldte, at tyskerne var gået i land og havde besat postkontoret.

Det var med en mærkelig uvirkelig og lamme følelse, jeg skyndte mig hen på kontoret, medens jeg undervejs mødte tyskernes »Oprob« på telefonpæle og plankeværker.

På kontoret var der stor forvirring. Det sværmede med tyskere overalt i postlokalerne, på forstærkerstationen, i gården og på gaden. De råbte og gestikulerede og talte ustandseligt i telefonerne.

Det blev os tilkendegivet, at vi intet måtte foretage os.

Ca. kl. 10 efter en lang pinefuld, uvirksom ventetid fik vi besked om at genoptage vort arbejde »normalt«! Ligeledes kom færgefarten, der havde været indstillet, atter igang, og det samme gjaldt toggangen.

Lige over for postkontoret havde et stort tysk transportskib lagt til kaj, og store mængder af krigsmateriel o.a. blev bragt i land samtidig med, at soldater myldrede frem overalt skrålende deres tyske, overmodige soldatersange. Ustandseligt time efter time.

I de følgende dage kom det ene store transportskib efter det andet, og den uophørlige taktfaste lyd af sømbeslåede soldaterstøvler sammen med den stadige sang virkede som et ubeskriveligt nervepres.

Også ad landevejen sydfra strømmede lange kolonner med train og syngende, sejrssikre soldater.

Der etableredes til stadighed tysk vagt på postkontoret og på forstærkerstationen, ligesom der gik tyske soldater frem og tilbage foran postbygningen på gaden og i gården, og alle måtte vi vise »Ausweis«, før det var os tilladt at komme ind.

De første dage var der, så vidt jeg husker, ingen særlige uregelmæssigheder for postgangen bortset fra mindre forsinkelser; men efter et par dages forløb tog begivenhederne fart. Det første der skete var, at færgen »Nyborg« blev ramt af en mine udfør Sprogø. Skaderne var dog ikke større, end at færgen blev indbragt til Korsør, hvor den kunne repareres.

Færgefarten var nu indstillet et par dage og var netop igen kommet i gang, da en ny eksplosion fandt sted. Denne gang var det færgen Odin, der blev ramt, også den slap med mindre skader og kunne bringes til Korsør til reparation. Atter færgestop! Nu fik vi besked om at forberede en befordring af posten til Fyn og Jylland, der lå ophobet her, med bil til Kalundborg; men inden vi kom så vidt, blev det meldt, at overfarten Kalundborg—Århus også var indstillet, og posten måtte forblive her. Netop som færgefarten efter et par dages forløb påny var genoptaget indtraf den 3. eksplosion. Det var »Chr. d. IX«, der blev så alvorligt beskadiget, at færgen sank og sad på

grund et par sømil herfra med kun skorstenene og promenadedækket over vandet. Vi fik bjerget posten, der kun var af ringe omfang.

Først efter det meste af 2 måneders forløb blev færgen slæbt i land og losset for det øvrige gods. »Chr. d. IX« blev efter en stor reparation i København atter indsat i storebæltsoverfarten et årstid efter.

Man mente, at det var magnetminer, der forårsagede disse eksplosioner, og færgefarten blev i den kommende tid betydelig indskrænket og ofte helt indstillet.

Postkontoret fik på det tidspunkt besked om at chartre private fiskekuttere o.l. med træbund og i de følgende dage overførtes al post fra bu-reauerne med disse både, der faktisk sejlede i pendulfart mellem Korsør og Nyborg med posten hhv. til og fra Fyn/Jylland. Som man kan forstå betød denne befordring en meget betydelig om-læsning både her og i Nyborg. Efter nogle dages forløb kom færgefarten igen igang; men i lang tid benyttede vi stadig »Ingrid«, »Nancy«, »Grog«, »Fortuna«, »Enigheden«, »Laura« og »Sara«, eller hvad de nu alle sammen hed, når færgefarten var indstillet, eller godset måtte rationeres.

Dette var blot et lille billede af postbefordringen over Storebælt, som den foregik de første måneder efter den 9. april, og det er ikke for meget sagt, at i de kommende år havde vi praktisk taget ingen dage, der kunne kaldes normale, og som forløb som planlagt. Der var kun relativ få dage, hvor der ikke var færgestop — kortere eller længere — og senere kom så jernbanesabotagerne til.

Færgen »Orehoved« blev i længere tid benyttet til postbefordring, særlig om natten, hvorfor den fik det pretentiøse navn »Natjageren«.

Jeg husker, at en morgen kom en af litzerne*) ganske oprømt ned på kontoret og fortalte glædestrålende, at »Orehoved« havde snydt tyskerne om natten, idet en tysk bil med nogle officerer havde gjort krav på at komme med over. Kap-

*) Korsør Sølaug, hvis personale benævnes »litzere«, er et meget gammelt laug, der fra ca. 1857/58 har haft kontrakt på al befordring af post mellem postkontoret, jernbanen og færgerne samt (af nyere dato) rutebilerne, ligesom de har al udlæsning, indlæsning og omlæsning af posten.

Desuden er de dragere og har adskillige funktioner for jernbanen og overfarten.

tajnen havde forlangt legitimation m.m., og medens tyskerne på kajen parlementerede herom, gled »Orehoved« stille og lydløst ud af færgelejet. Det havde forståeligt nok ikke været lutter tyske velsignelser, der fulgte den på vej. Det var slige små hændelser der lavede op!

Efterhånden som tiden gik, blev toggang og færgefart mere og mere indskrænket. Antallet af færger til overfarten formindskedes stadig. 4 færger blev i 1944 beslaglagt af tyskerne til andet formål, medens besætningen på færgen »Storebælt« ved sømandsmod og snilde fik held til at narre tyskerne og flygte med færgen til Sverige, og det samme skete med isbryderne »Holger Danske« og »Mjølner«.

Det første var os en sorg, det sidste en ubeskrivelig fryd!

Et andet forhold, som i betydelig grad kom til at præge arbejdet på kontoret i besættelsestiden, var den ofte overvældende telefon- og i mindre grad telegramekspedition. I de tilfælde af færge-stop, hvor der intet kunne siges om den sandsynlige varighed, og hvor passagererne ikke kom om bord — og det var i langt de fleste tilfælde — blev postkontoret fuldkommen invaderet af rejsende, der skulle føre bokssamtaler eller telegrafere om situationen. Kontorets ret indskrænkede publikumslokale blev hurtigt overfyldt, og vi måtte nødvendigvis give publikum adgang til de øvrige lokaler, hvor der var telefoner. Vi havde dengang kun een telefonboks!

Det var meget ofte det helt store virvar. Folk var nervøse og utålmodige, og der krævedes en virkelig betydelig arbejds- og ikke mindre psykologisk indsats af personalet såvel ved rigstelefonen og ved indleveringen, som af den jourhavende og af personalet på forstærkerstationen, der i de fleste tilfælde måtte træde hjælpende til.

Det var mange gange ganske ubeskrivelige scener, der udspillede under disse ophold, som forekommer mig at have været en næsten daglig foreteelse.

Da en rejse i denne tid kunne være både besværlig og på mange måder ubehagelig, var der som regel ganske særlige årsager til rejsens formål. Unge piger der skulle hjem og stå brud, oftere var det dog »gommen«, der var infrosset, forældre der skulle til børns bryllup o.a. Børn der skulle til fars og mors sølv- eller guldbryl-



Glimt fra den sidste isbådtransport over Storebælt i februar måned 1940.

lup, mest trist var det dog, når grunden til rejsen var alvorlig sygdom eller dødsfald. Desuden var det ofte vigtige forretningsrejser, der blev forsinket. Vi blev indviøt i mange skæbner og større og mindre problemer, og der blev grædet mange tårer under disse ventetider, som ikke så sjældent strakte sig over et døgn.

Galt var det naturligvis også mange gange med penge, idet der ikke var regnet med et sådant ufrivilligt ophold; men hjælpsomheden i den fælles situation var som regel næsten rørende stor.

I et enkelt tilfælde blev der brug for en jordemoder, og her kunne vi eller medpassagerer dog ikke hjælpe udover, at vi måtte skaffe en bil til sygehuset. Hvordan situationen senere udviklede sig, fik vi vist aldrig at vide; men gik alt normalt, må »resultatet« jo idag være et modent menneske!

Der var dog ikke kun tårer — mange gode historier og slagfærdigheder fik også smilet og latteren frem. Det danske lune fornægtede sig ikke.

Der kunne forøvrigt fortælles mangt og meget om de mange forskelligartede små hverv, vi måtte påtage os for at hjælpe, hvor det var muligt.

Når der så i højtaleren blev meldt, at færgefarten genoptoges var kontoret i løbet af få minutter ryddet for publikum.

Helt galt blev det så i de tilfælde, hvor færgerne atter blev stoppet og måtte tilbage igen. Det skete nemlig også af og til.

Som tidligere nævnt fandt der daglig mange store omlæsninger sted. Som noget særligt for Korsør er det litzerne, der foretager dette arbejde her.

På grund af de specielle og uregelmæssige forhold førte postmesteren eller den jourhavende i denne tid et ganske særligt tilsyn med posttogene og ved færgerne.

Vi blev under disse ophold på perronerne mange gange vidne til nærmest frygtelige og oprivende situationer og forhold ved de lange tog med sårede og ved flygtningetogene, der undertiden holdt her i timevis.

Disse dødsens triste og hærgede ansigter præget af håbløshed, disse sløve ligegyldige blikke, der mødte os, når vi passerede vinduerne og alle de sårede med de gustne ofte dødsmerkede ansigter med sparsomt forbundne sår, med pjaltede, blodige klude — engang så jeg blodigt avispapir svøbt om en benstump, det er syn, der aldrig glemmes. Hertil kom så den næsten bedøvende karbollugt overalt på perronen.

Ligeså triste var på sin vis togene med flygtninge, der var blevet stuvet sammen i overfyldte vogne og præget af elendighed, underernæring og sult og klædt i pjalter. Jeg husker bl.a. en meget uhyggelig oplevelse en dag, da der holdt et tog med polske flygtninge — hovedsagelig kvinder og en del børn. En bagerkarl havde, medens han gik om bord med brød til en færge, sat en stor kurv med brød til en anden færge på perronen ved færgelejet. På en eller anden måde var det lykkedes nogen af polakkerne at komme i besiddelse af kurven, og der opstod et ganske forfærdeligt — nærmest dyrisk slagsmål om brødet. De rev hinanden i håret og spyttede og kradse og brugte en frygtelig mund, sikkert ikke sprogets blideste gloser.

Det var forøvrigt almindeligt, at Korsoranerne kom med mad til flygtningetogene, ligesom byens bagere sendte store kurvefulde brød. Mod dette greb Røde Kors imidlertid ind og bad om at få fødevarerne til fordeling, idet de forsultne og derfor grådige og umådeholdne flygtninge i mange tilfælde forslugte sig og blev syge.

Til de daglige begivenheder hørte også luftalarmen. Det blev sagt, at Korsør var den by, der havde de fleste alarmer, forøvrigt tror jeg, vi konkurrerede med Esbjerg.

Der var ikke mange døgn, hvor vi ikke havde en eller oftere adskillige luftalarmer, lige så godt om natten som om dagen, og selv om man måske ikke i almindelighed var ivrig efter at

søge beskyttelsesrum om natten, så tog det dog meget af nattesøvnen og hvilen. Ofte var skydningen dog så kraftig, at man måtte fortrække til kælderen. Det var oftest Nordtyskland bl.a. Kiel, der var målet for flyverne, der passerede her, og vi kunne i de mørke natteimer se de stærke lyskær efter bombardementerne.

Vi havde næsten altid mange krigsskibe i havnen, hvad der naturligvis gjorde tilværelsen særlig farlig her.

Meget ofte havde vi selvfølgelig også luftalarmer i kontortiden. Ganske særlig i de sidste dage inden befrielsen, hvor krigsskibene lå tæt i havnen, og der næsten var alarm døgnet igennem, sad vi i kontorets noget trange kælder i timevis. Vi søgte at hygge os, så godt som det nu under de givne forhold var muligt. For at sprede tanker og forkorte tiden, blev der fortalt masser af gode historier. Højt i kurs var historier om, hvordan tyskerne i denne eller hin situation var blevet taget ved næsen. Selvfølgelig drøftedes og kommenteredes også alle de mange rygter, der blev bragt til torvs ikke mindst om den ventede kapitulation. Den farlige situation, vi befandt os i, prøvede vi at bagatellisere for hinanden. Rygterne om planlagt sabotage af forstærkerstationen, viste sig senere at være velbegrundede. Også evakueringsplanerne, som var fuldt udarbejdet, og mange andre aktuelle spørgsmål blev taget op til debat.

Det vi dog samledes ivrigst om var de danske udsendelser fra B.B.C.

Humøret var i hvert fald udadtil — som regel godt hos de fleste. — Galgenhumor, måske! Men jeg tror, det hele egentlig forekom os så uvirkeligt. Vi havde lært at leve i nuet og tage begivenhederne i den rækkefølge, de kom.

Alt det her berettede er fra dagligdagen, men der var desuden de ganske særlige dage, som specielt huskes.

Adskillige af disse dage var fælles oplevelser for hele landet; men enkelte fik måske særlig karakter ved en havne- og overfartsby. Her tænker jeg bl.a. på den novemberdag i 1943, da en bombe eksploderede i færgen »Sjælland« på vej fra Nyborg til Korsør. Det skete ved 14³⁰ tiden, og fra færgen blev der over radioen rekvireret læger, ambulancer og brandvæsen fra hele Vestsjælland. Næppe var færgen kommet ind i lejet

og passagererne kommet i land, før der eksploderede endnu en bombe. Den ene skibsside var blevet revet op, og færgen stod i brand. Et par af Falcks og Jernbanens folk blev dræbt og mange kom alvorligt til skade. Alt dette foregik så at sige lige uden for postkontorets vinduer — det var en rystende begivenhed. Man var stadig bange for nye eksplosioner, og ved 16-17 tiden blev hele jernbaneområdet — herunder postkontoret — beordret evakueret. Færgen blev brændende trukket ud af havnen og sat på grund. Den brændte ned til vogndækket. Det var et særdeles trist; men ganske fantastisk skue i den mørke aften. Færgen blev senere bjerget og repareret og sejler endnu på storebæltsoverfarten.

Fra den dag visiterede tyskerne af frygt for bomber alle de rejsende, der skulle over bæltet.

Nævnes skal også Hitlers »fødselsdagsfest« den 20. april 1943. Der var luftalarm og heftig skydning hele natten. En engelsk flyvemaskine blev skudt ned lige ved bygrænsen. Det var en af de såkaldte flyvende fæstninger med en bombelast, der eksploderede ved nedskydningen. Et stort antal sommerhuse blev ødelagt, og den næste morgen var der ikke mange hele butiksruder i byen.

Endelig var der jo også den for os alle så betydningsfulde dag den 29. august 1943.

Her i havnen lå mange danske orlogsskibe — vel mindst en halv snes stykker og endnu flere forskellige armerede tyske skibe.

I den tidlige morgenstund — ved ca. 4 tiden begyndte en ganske forfærdelig skydning i retning fra havnen og en voldsom uro og råben, så man var ikke i tvivl om, at der skete noget helt usædvanligt. Det viste sig, at tyskerne pludselig og med stor voldsomhed havde overfaldet de danske skibe. De danske marinesoldater kæmpede godt og modigt; men overmagten var så stor og kampen så ulige, at den måtte opgives ret hurtigt. Og så blev det danske flag strøget og det tyske gik til tops over vore skibe!

Tyskerne mistede i det korte slag en halv snes mand, medens en del såredes. Danskernes tab var vist 2 dræbte og enkelte sårede.

Ude på bæltet lykkedes det om formiddagen den danske besætning at sænke inspektionsskibet »Hvidbjørn«, som vi kunne se her fra stranden. »Ingolf« der var i følge med »Hvidbjørn«

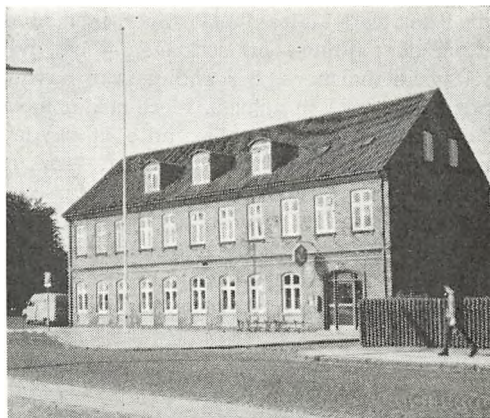

Korsør postkontor.

blev beskadiget og indbragt til Korsør med slagside.

En stor og glædelig begivenhed oplevede vi den 1. eller 2. maj 1945, da 5 norske postfolk tidligt om morgenen kom bag ind til os på kontoret. De kom med et Bernadottetog fra en tysk koncentrationslejr og var her det meste af formiddagen. Vi festede efter bedste evne med, hvad vi kunne fremskaffe. Bedste kaffeerstatning, smørrebrød, cigarer med papir m.v., ikke ligefrem noget luksustraktement; men hvor var vi alle glade og oplivede ved at være sammen med norske brødre, og hvor havde vi meget at fortælle fra begge sider. Postmesteren, som på det tidspunkt endnu var sygemeldt efter en lang sygdom, fremskaffede en flaske nogenlunde vin, der blev drukket ved afskeden på banegården.

Og så endelig efter nogle meget urolige og usikre dage, hvor mange var flyttet fra byen og ud på landet, kom befrielsesbudskabet den 4. maj om aftenen. Vi kunne atter for første gang efter mere end 5 års forløb komme på kontoret og forstærkerstationen uden at skulle passere en tysk vagtpost og uden »fremmede« inden døre. Det var en næsten overvældende følelse af frihed, lettelse og tryghed, og et lykkeligt øjeblik var det, da vi alle den 5. maj 1945 om morgenen samledes ved flagstangen og så vort flag gå til tops i et frit Danmark. Adskillige af kontorets unge mænd mødte med frihedskæmperbindet om armen.

Livet gik den dag i overfartsbyen, som det vel

gik i de fleste andre danske byer, men pludselig et par dage efter — om søndagen — begyndte en del tyske marinere, der endnu ikke havde forladt byen at gå til angreb. Flere steder havde de fået opstillet skyts og begyndte at skyde med maskinpistoler. Der blev blæst luftalarm, og situationen så ret alvorlig ud, men som sendt fra himlen kom netop med et tog en engelsk officer, der hurtigt blev sat ind i situationen, og så snart han viste sig, tabte tyskerne den sidste rest af modet. Luftalarmen afblæstes, og der var herefter roligt.

Tilbageetoget skete, så vidt jeg husker, i væsentlig grad ad landevejen. Tilsyneladende endeløse tropperækker passerede i flere dage.

Det var så vist en slagen og ydmyget hær, der sneglede sig af sted, et synligt udtryk for modløshed og træthed. Nu hørtes ingen sang og overmodig tale, de slidte støvler var ikke mere i stand til at fremkalde lyd af taktfast tramp.

De 5 onde år var til ende. De *var* onde; men — alligevel — hvornår har vi vel set og oplevet en sådan følelse af fællesskab, samhørighed og hjælpsomhed som netop i de år.

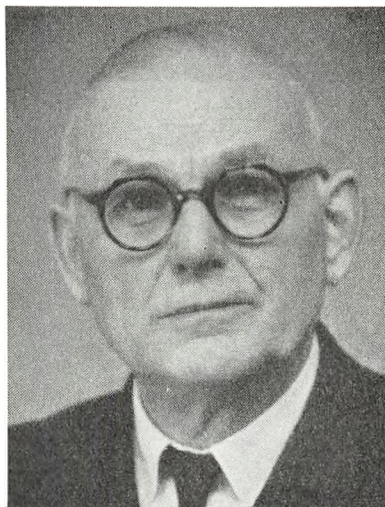

Postmester*

J. N. KOU, Sakskøbing,

* 26. september 1892

† 4. november 1968

senest omtalt i årbogen for 1962.

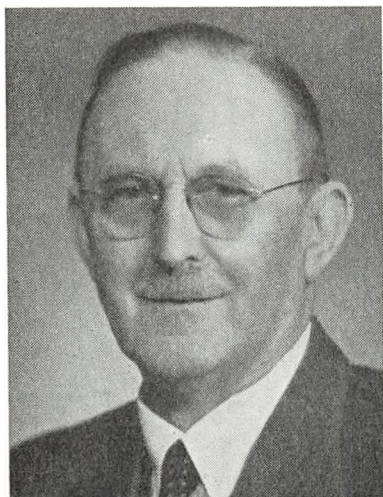

**Radioingeniør*, cand. polyt.
F. C. WAMBERG, R*, D.M., p.p.,
radioingeniørtjenesten,**

* 18. december 1885

† 31. oktober 1968

senest omtalt i årbogen for 1965.

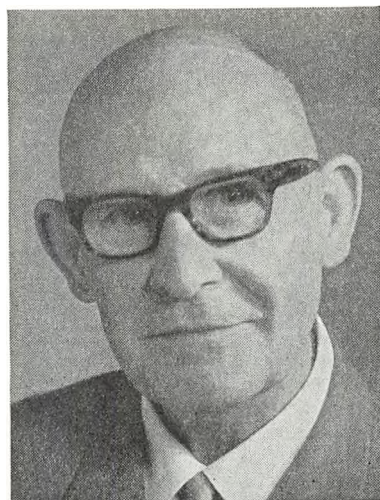

**Kontrollør*, løjtnant,
H. C. LARSEN, hovedtlg.kt.,**

* 1. februar 1898

† 17. november 1968

omtalt i årbogen for 1966.



Postmester*

K. HØVRING, Tørring,

* 13. januar 1894

† 28. november 1968

omtalt i årbogen for 1964.



Munderingsforvalter*

J. S. MØLLER, generaldir.,

* 23. november 1894

† 26. december 1968

omtalt i årbogen for 1961.



Kontrollør*, cand. jur.

P. H. LASSEN, generaldir.,

* 9. oktober 1885

† 7. december 1968

senest omtalt i årbogen for 1960.

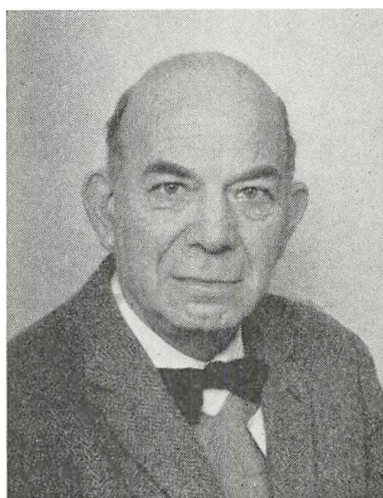

Postmester*

L. K. FROSTHOLM, Kbh. 7,

* 18. maj 1903

† 19. januar 1969

omtalt i årbogen for 1969.



Overassistent*
fru P. H. SKANCKE, rigstlf.kt.,
 * 1. marts 1897
 † 6. februar 1969
 omtalt i årbogen for 1967.

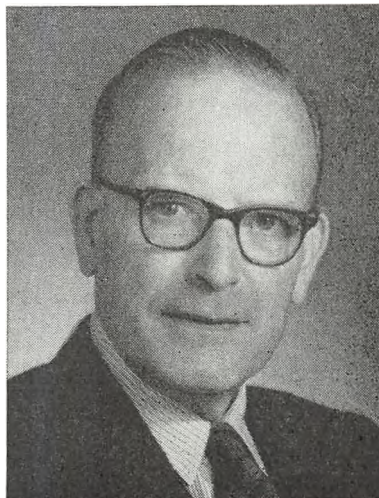

Driftsbestyrer*
V. J. JACOBSEN, postkørselskt.,
 * 2. oktober 1892
 † 18. marts 1969
 senest omtalt i årbogen for 1962.

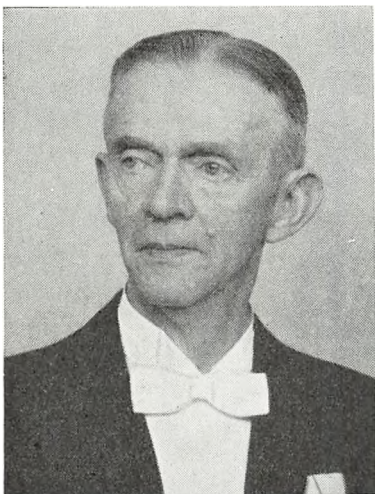

Post- og telegrafkasserer*
E. M. PETERSEN, R*, Svendborg,
 * 23. august 1888
 † 18. februar 1969
 senest omtalt i årbogen for 1963.

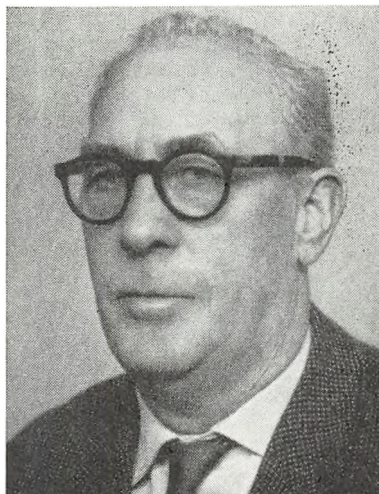

Postmester*
V. M A R K E R, Rødding,
 * 29. marts 1896
 † 18. marts 1969
 omtalt i årbogen for 1962.

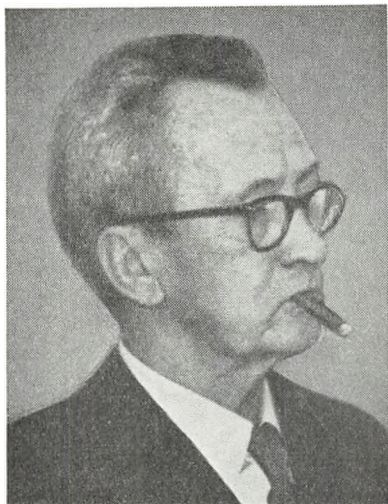

Postmester*

T. K. NIELSEN, Vamdrup,

* 17. august 1888

† 7. april 1969

senest omtalt i årbogen for 1958.

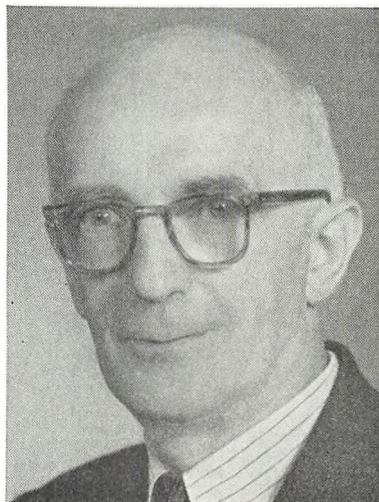

Kontrollør*

J. C. M. NØRGAARD, hovedtelegrafkt.,

* 21. december 1892

† 6. juni 1969

senest omtalt i årbogen for 1962.

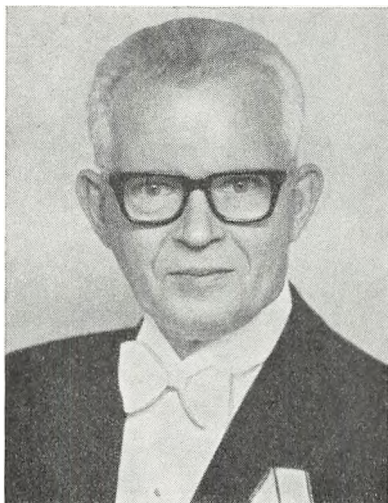

Museumsinspektør*

J. C. PETERSEN, R*, generaldir.,

* 12. oktober 1898

† 9. maj 1969

senest omtalt i årbogen for 1968.



Kontrollør*

frk. E. H. V. KUF AHL, rigstelefonkt.

* 2. november 1887

† 2. juli 1969

senest omtalt i årbogen for 1957.

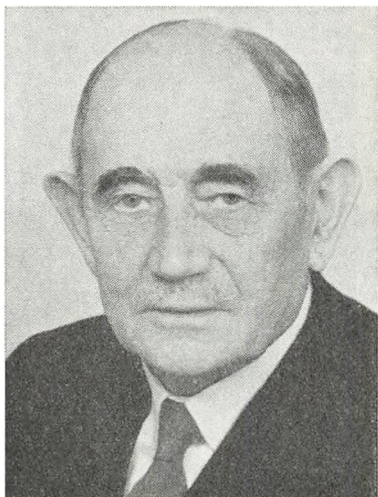

Postmester*
L. A. J. LYNG, R*, Skanderborg,
 * 19. juli 1879
 † 4. juli 1969
 senest omtalt i årbogen for 1969.

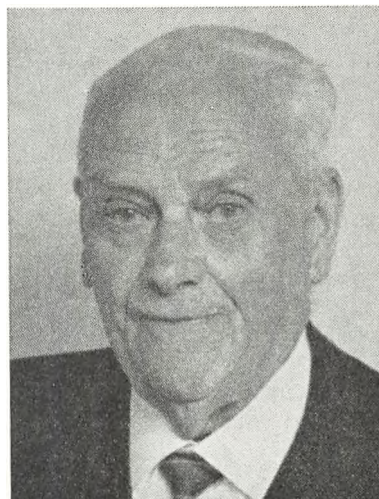

Postmester*
R. T. GRØNBEK, Tranebjerg Samsø,
 * 5. juli 1875
 † 10. august 1969
 senest omtalt i årbogen for 1965.

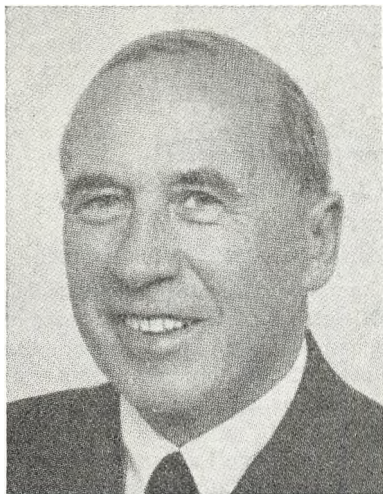

Postmester*
C. C. PETERSEN, Dragør,
 * 22. oktober 1887
 † 12. juli 1969
 senest omtalt i årbogen for 1954.

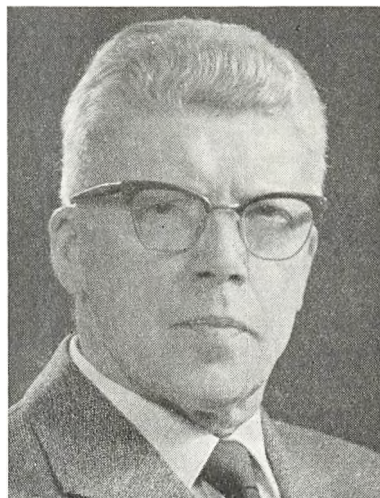

Postmester*
J. P. CHRISTENSEN, R*, toldpostkt.,
 * 23. november 1896
 † 27. august 1969
 senest omtalt i årbogen for 1966.



Stationsleder*

**L. F. LARSEN, R*,
Haderslev,**

* 27. august 1886

† 14. september 1969

senest omtalt i årbogen for 1961.

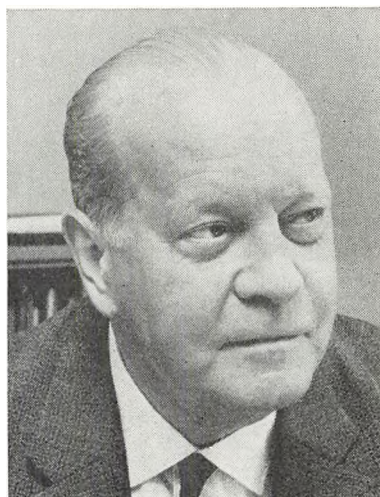

der skulle gøres, blev altid udført så hurtigt som muligt uanset om arbejdsdagen blev lang.

Løhde var afholdt og agtet såvel af byens befolkning som af personalet.

Hans uventede sygdom og død berørte os dybt, og han vil blive savnet meget af hans venner, men især vil savnet blive stort for hans hustru, søn og datter.

G. H.

Mekrologer

Postmester

**J. D. LØHDE,
Vamdrup,**

døde den 25. januar 1969 64 år gammel.

Postmester J. D. Løhde indtrådte i telegrafvæsenet i 1922 og hørte til den gamle stab af fredericiatelegrafister. Han var af gammel embedsmandsslægt, og det prægede ham hele livet.

Løhde var en typisk repræsentant for den gamle fine embedsmand med det lune blink i øjet. Altid korrekt i sin optræden, og altid parat til at hjælpe og vejlede. Ethvert arbejde,

Post- og telegrafkasserer

**JOHS. NIELSEN,
Esbjerg,**

døde den 1. juli 1969, 68 år gammel.

Det kom som en smertelig overraskelse, at kasserer Nielsen måtte bukke under for den mavelidelse, han nogen tid havde været sygemeldt for. Han hørte til de mennesker, som sjældent var syge, og vi regnede alle med, at alt ville ende godt.

Kassereren havde i sin postale tilværelse holdt sig til Vestjylland afbrudt af et meget kort ophold som medhjælper i København. Siden 1944 havde han hørt til Esbjerg postkontors personale og var gennem årene faldet så godt til, at han ikke ønskede forandringer.

Johs. Nielsen var af natur en typisk repræsentant for vestkysten. Yndede ikke store ord eller



følelser og befandt sig bedst i det daglige arbejde, som han passede fortræffeligt.

Nielsen var født i Nordby på Fanø som søn af en styrmand og det var meningen, at han selv ville have været til søs, men forskellige omstændigheder gjorde, at det blev postvæsenet han valgte. Hele sit liv omfattede han Fanø og den oprindelige befolkning af søfolk og fiskere med levende interesse. Han har været en af støtterne bag et lokalhistorisk værk om disse emner. På sin 50 års jubilæumsdag blev han udnævnt til æresmedlem af Fanøforeningen.

Det følte for alle helt naturligt, da han i en ret sen alder giftede sig, at han valgte en livsledsagerske fra Fanø. Fru Ellen og han opbyggede et smukt hjem og måtte naturligvis have et sted på Fanø at holde til i om sommeren. I sommerhuset i Sønderho samlede de familiemedlemmer og venner og hvilede ud, når de var trætte af byens liv. De forstod som mange andre at vurdere atmosfæren i den gamle skipperby, hvor fru Nielsen var født.

Kasserer Nielsen havde netop søgt sin afsked, og han og fru Ellen havde planlagt en rejse til England, som de glædede sig meget til. Det skulle gå anderledes.

Her ved kontoret vil vi længe bevare mindet om en afholdt medarbejder, hvis jævne menneskelighed vi alle satte pris på.

S. E. D. Frederiksen.

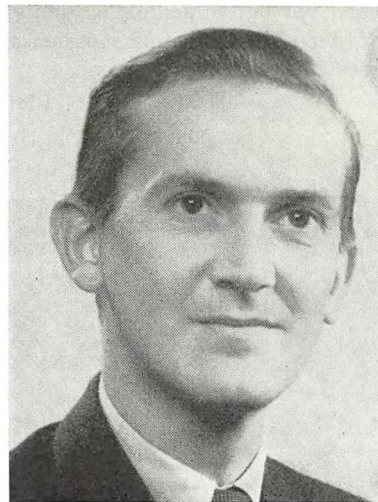

**Postmester
G. V. GREGERSEN,
Brædstrup,**

døde den 5. juli 1969, 51 år gammel

— og Brædstrup mistede dermed en postmester, som — den korte tid til trods, der blev ham forundt i sit embede — her, som overalt hvor tjenesten havde ført ham, var afholdt for sine menneskelige egenskaber; venlig, redelig og åben i sin færd, som han var.

— Af holdning var han tolerant og formidlen-
de; de skarpt formulerede standpunkter havde ingen talsmand i ham. Hans personligt formede meninger lyttede man til og respekterede man på begge sider skranken som privat.

Postmester Gregersen var vokset op i stationsbymiljøet, og her befandt han sig særlig godt. Stationsbyen var alle dage hans erklærede mål. Han var lykkelig for sit embede og befandt sig godt i Brædstrup. At han var faldet til, bevidnede byen med sin deltagelse i begravelsen fra Hadsten kirke.

Det føles vemodigt at skulle henføre Gunnar Gregersen blandt de bortgangne, for undertegnede, som har hans mangeårige og gode medarbejderskab at mindes, for de venner, til hvem han var knyttet fra drengeårene i Hadsten, og for de mange i etaten, som i ham fik en god kammerat.

Gregersen var ugift. Medfølelse samler sig om hans mor, der efter mange år sammen med sønnen i deres fælles hjem nu er ene.

N. P. Blandfort.



Kontorassistent I
frk. INGE PEDERSEN,
Stege,

døde d. 4. juli 1969 41 år gammel.

Det kom som et chok for os alle, da vi hørte at Inge Pedersen var død. Ingen af os på kontoret havde troet, at hendes sygdom var af så alvorlig karakter.

Hun havde haft hele sin virke på Stege postkontor, og var afholdt af såvel kontor — som budpersonalet. Hun udførte altid sit arbejde med dygtighed og interesse, altid hjælpsom og i godt humør.

Efter en vel overstået operation sidste år håbede hun, at alt var godt igen, men da hun atter blev syg, passede hun stadig sit arbejde i lang tid og håbede på snarlig bedring, men tilsidst måtte hun give op, og ca. 1 måned efter indhentede døden hende.

Vi vil altid mindes Inge som en flittig og god kollega. Megen medfølelse vil samle sig om hendes forældre, hvis store støtte hun var.

J. Selch-Madsen



Overkontorassistent
frk. G. E. BAGH,
hovedtelegrafkontoret,

døde den 9. august 1969, 52 år gammel.

Det var med oprigtig sorg, at kolleger på hovedtelegrafkontoret modtog meddelelsen om frk. Bagh's død.

Vi vidste, at frk. Bagh længe havde været alvorlig syg og aldrig mere ville kunne genoptage sit arbejde. Hun havde få dage forinden sin død skrevet ansøgning om afsked på grund af sygdom, og vi, der besøgte hende, mærkede, hvor det pinte hende at skulle sige kontoret farvel.

Lykkeligvis var hun ikke selv klar over, hvor syg hun var, men regnede tværtimod med at blive rask og vende tilbage.

Arbejdet på telegrafbestyrelsens kontor havde en stor plads i hendes hjerte og lige til den sidste dag var hun klar og interesseret i, hvad der hændte herinde på hovedtelegrafkontoret.

Hun var trofast i al sin gerning, såvel tjenstlig som over for sine pårørende. Hvad hun ofrede af kærlig omsorg for sine forældre forstås kun af dem, der nøjere kendte hendes hjemlige forhold.

Vi, der havde et nært samarbejde med hende vil mindes hende som en glad og ligevægtig kollega, der trods sine mange smerter bar sin sygdom med tålmodighed.

IH/LN

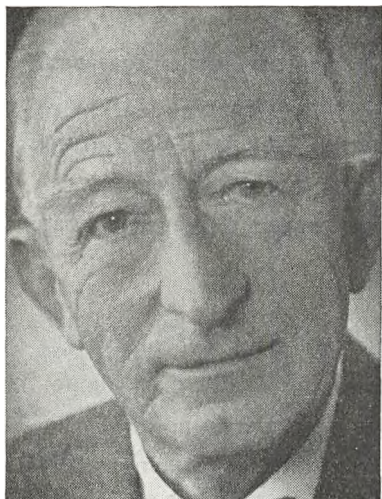

Kontrollør*

K. D. INGEBOLM, rigstelefonkontoret.

Den 2. oktober 1969 døde pensioneret telegrafkontrollør K. D. Ingeholm, 71 år gammel.

Ingeholm var Dansk Post- og Telegraforening en tro og flittig sekretær i over 22 år. Det kan ikke være svært at forestille sig, hvad det har

krævet af indsats at passe et sådant job ved siden af tjenesten. Men Ingeholm tog de lange arbejdsdage med godt humør og altid besjælet af en venlig hjælpsomhed over for de mange tillidsmænd og andre foreningsmedlemmer, som søgte gode råd eller bistand fra en erfaren foreningskollega.

Da Ingeholm i 1960 trak sig tilbage fra sekretærposten, karakteriserede han DPTF som sit andet hjem. Der er heller ingen tvivl om, at han befandt sig godt ved alt det arbejde, han påtog sig som foreningens sekretær, og ikke følte det som nogen byrde, men først og fremmest som en tillidssag, der var ham betroet, også selv om arbejdet ofte måtte foregå ved udstrakt brug af fritid.

Få dage før sin død, aflagde Ingeholm, som blev pensioneret i 1965, besøg på sin gamle arbejdsplads, rigstelefonkontoret, hvor han i sin tjenestetid havde været en afholdt og agtet tjenestemand. Kollegerne glædede sig over at se ham tilsyneladende frisk og veloplagt, og budskabet om hans død kom derfor helt uventet.

K. D. Ingeholms virke og væremåde vil blive mindet med ære og i taknemlighed blandt hans talrige venner såvel fra tjenesten som i foreningsarbejdet.

Embeds- reguleringen 1970?

Siden 1. 4. 1966 har postkontorenes indbyrdes rækkefølge været som anført på de efterfølgende sider. Kontorenes klassificering i henhold til den ny lønningslov fremgår af skemaets første kolonne.

Skemaet er indrettet med plads til, at interesserede til sin tid vil kunne indføje sammenlignende notater, når tallene for **embedsreguleringen 1970** foreligger i begyndelsen af året.

DUROS SM-BATTERIER EN SIKKER STRØMKILDE

DUROS stationære batterier sikrer nu driften i mere end 1500 danske teleanlæg.

Anlægstilgang pr. år

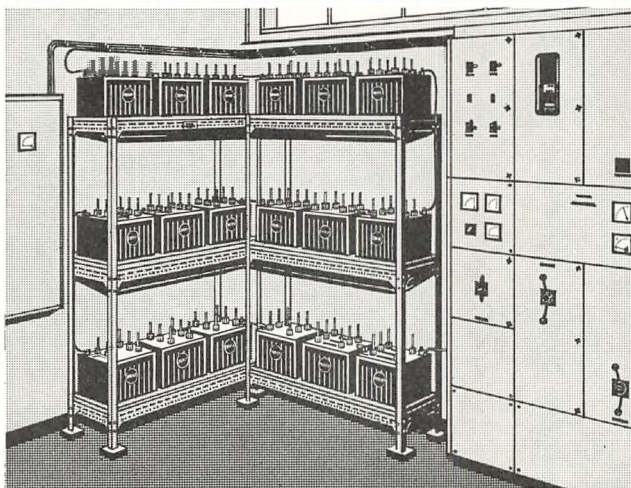
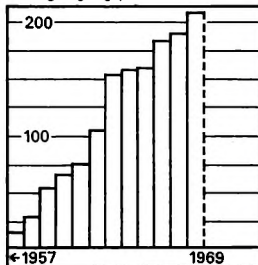

LYAC A/S ACCUMULATOR-FABRIKEN · 2800 LYNGBY · TELEFON (01) 87 16 45

Lønramme	Lb. nr. 1962	Lb. nr. 1966	Nyt lb. nr.	Kontor	Antal enheder 1966	Antal enheder 1970	Lønramme	Lb. nr. 1962	Lb. nr. 1966	Nyt lb. nr.	Kontor	Antal enheder 1966	Antal enheder 1970
36	1	1		Århus	134.011		31	56	51		Middelfart	16.083	
—	2	2		Odense	101.300		—	43	52		Nordvestkv.	16.078	
—	3	3		Købmagergade	75.387		—	54	53		Kastrup	15.819	
—	4	4		Ålborg	71.572		—	55	54		Nørresundby	15.471	
—	5	5		Vesterbro	50.177		—	53	55		Maribo	15.406	
—	6	6		Randers	47.135		—	71	56		Ballerup	14.981	
34	9	7		Vejele	42.023		—	58	57		Herlev	14.701	
—	8	8		Horsens	41.051		29	59	58		Hobro	12.882	
—	15	9		Åbenrå	40.501		—	62	59		Nykøbing Sj.	12.558	
—	7	10		Esbjerg	38.616		—	60	60		Nykøbing M.	12.344	
—	11	11		Herning	38.047		—	63	61		Tåstrup	12.307	
—	12	12		Haderslev	37.315		—	57	62		Charl.lund	12.233	
—	16	13		Kolding	35.650		—	61	63		Gentofte	12.205	
—	17	14		Viborg	35.055		—	65	64		Grenå	11.933	
—	18	15		Roskilde	34.714		—	66	65		Skanderborg	11.733	
—	20	16		Fredericia	34.161		—	41	66		Tønder	11.418	
—	10	17		Østerbro	33.789		—	94	67		Bagsvård	11.330	
—	19	18		Nykøbing Fl.	32.758		—	67	68		Lemvig	11.246	
—	22	19		Sønderborg	32.203		—	64	69		Ringkøbing	11.149	
—	14	20		Sønderbro	31.827		—	70	70		Virum	10.395	
—	13	21		Svendborg	31.305		—	73	71		Rudkøbing	10.002	
—	21	22		Nørrebro	26.853		—	69	72		Fåborg	9.847	
—	24	23		Silkeborg	26.448		—	75	73		Holte	9.814	
—	26	24		Skive	24.875		—	80	74		Grindsted	9.720	
—	29	25		Helsingør	24.792		—	89	75		Birkerød	9.703	
—	23	26		Fr.berg	24.262		—	72	76		Fr.sund	9.610	
—	27	27		Næstved	24.083		—	78	77		Odder	9.551	
—	33	28		Lyngby	23.830		—	68	78		Stege	9.461	
—	30	29		Nakskov	23.641		—	86	79		Brønderslev	9.265	
—	35	30		Rønne	23.628		—	76	80		Ribe	9.262	
—	28	31		Slagelse	23.509		—	79	81		Haslev	9.240	
—	31	32		Holbæk	23.279		—	74	82		Korsør	9.237	
32	32	33		Hillerød	22.767		—	82	83		Vojens	9.162	
—	46	34		Glostrup	22.568		—	81	84		Struer	9.115	
—	25	35		Valby	22.298		—	87	85		Skjern	9.114	
—	36	36		Holstebro	21.913		26	83	86		Fjerritslev	8.953	
31	44	37		Vanløse	20.547		—	85	87		Års	8.953	
—	38	38		Ringsted	20.304		—	84	88		Sydvestkv.	8.592	
—	34	39		Hjørring	19.759		—	77	89		Assens	8.458	
—	37	40		Nyborg	19.234		—	88	90		Vejen	8.328	
—	45	41		Frederikshavn	18.606		—	91	91		Bjerringbro	7.849	
—	48	42		Køge	17.966		—	92	92		Sorø	7.613	
—	47	43		Thisted	16.924		—	90	93		Bogense	7.589	
—	40	44		Hellerup	16.898		—	93	94		Ringø	7.362	
—	51	45		Kalundborg	16.568		25	97	95		Kerteminde	6.906	
—	42	46		Varde	16.548		—	102	96		Brandø	6.756	
—	39	47		Søborg	16.344		—	111	97		Frederiksværk	6.567	
—	49	48		Brønshøj	16.331		—	100	98		Sæby	6.508	
—	52	49		Hvidovre	16.121		—	105	99		Løgstør	6.458	
—	50	50		Vordingborg	16.090		—	107	100		Skælskør	6.367	

Obs.! Følgende postkontorer, der ikke var med i embedsreguleringen 1966, er placeret i lønramme således:

Lønramme	Kontor
31	Rødovre
25	Albertslund
—	Greve Strand
—	Skovlunde

Lønramme	Lb. nr. 1962	Lb. nr. 1966	Nyt lb. nr.	Kontor	Antal enheder 1966	Antal enheder 1970	Lønramme	Lb. nr. 1962	Lb. nr. 1966	Nyt lb. nr.	Kontor	Antal enheder 1966	Antal enheder 1970
25	108	101		Hadsund	6.329		21	160	157		Ruds-Vedby	3.423	
—	95	102		Tinglev	6.273		—	163	158		Løgumkloster	3.287	
—	98	103		Jyderup	6.178		—	164	159		Ølgod	3.283	
—	99	104		Bramminge	6.095		—	190	160		Græsted	3.267	
—	104	105		Tølløse	6.035		—	179	161		Rønde	3.253	
—	106	106		Roslev	6.005		—	162	162		Nysted	3.234	
—	110	107		Åbybro	5.928		—	169	163		Glamsbjerg	3.173	
—	122	108		Hørsholm	5.876		—	158	164		Ærøskøbing	3.172	
—	109	109		Hurup Thy	5.807		—	159	165		Ulfborg	3.167	
—	101	110		Fakse	5.749		—	165	166		Holsted	3.145	
—	116	111		Skagen	5.715		—	167	167		Ullerslev	3.128	
—	112	112		Langå	5.656		—	161	168		Vrå	3.126	
—	113	113		Årup	5.594		—	166	169		Hals	3.106	
—	103	114		Gråsten	5.576		—	181	170		Vedbæk	3.052	
—	114	115		Kjellerup	5.446		—	96	171		Slangerup	3.027	
—	115	116		Jelling	5.338		—	170	172		Åkirkeby	3.002	
—	124	117		Helsingø	5.120		—	176	173		Mariager	2.949	
—	132	118		Ikast	5.034		—	177	174		Gilleleje	2.851	
—	118	119		Store-Heddinge	5.026		—	180	175		Hornbæk	2.833	
—	127	120		Hadsten	5.016		—	182	176		Ålestrup	2.817	
—	130	121		Tarm	4.988		—	178	177		Allinge	2.801	
—	117	122		Nordborg	4.963		—	183	178		Svaneke	2.765	
—	129	123		Nibe	4.915		—	184	179		Ry	2.760	
—	120	124		Sakskøbing	4.874		—	174	180		Gørlev Sjæll.	2.724	
—	121	125		Ryomgård	4.855		—	171	181		Svinninge	2.723	
21	125	126		Otterup	4.757		—	139	182		Broager	2.708	
—	141	127		Allerød	4.723		—	168	183		Marstal	2.701	
—	133	128		Rungsted Kyst	4.703		—	175	184		Vamdrup	2.667	
—	128	129		Skibby	4.703		—	126	185		Augustenborg	2.607	
—	119	130		Skærbæk	4.635		—	172	186		Rødding	2.598	
—	150	131		Dragør	4.589		—	185	187		Hjallerup	2.545	
—	143	132		Hedehusene	4.502		—	188	188		Rødekro	2.533	
—	146	133		Fredensborg	4.499		—	189	189		Høng	2.461	
—	134	134		Brødstrup	4.457		—	186	190		Toftlund	2.444	
—	123	135		Nørre-Ålslev	4.423		—	191	191		Tørring	2.331	
—	135	136		Sindal	4.393		—	187	192		Lundby	2.280	
—	151	137		Rødby	4.346		—	192	193		Havndal	2.189	
—	131	138		Præstø	4.285		—	200	194		Jægerspris	2.128	
—	145	139		Ebeltoft	4.248		—	193	195		Gram	2.109	
—	157	140		Hirtshals	4.195		—	194	196		Ørsted	2.093	
—	147	141		Tranebjerg Samsø	4.170		—	196	197		Knebel	2.040	
—	138	142		Vinderup	4.110		—	197	198		Fuglebjerg	1.997	
—	136	143		Klampenborg	4.039		—	204	199		Nørre Nebel	1.912	
—	137	144		Stubbekøbing	4.014		—	195	200		Byrum	1.903	
—	149	145		Juelsminde	3.960		—	205	201		Christiansfeld	1.808	
—	148	146		Dronninglund	3.914		—	201	202		Vestervig	1.792	
—	—	147		Værløse	3.836		—	199	203		Højer	1.750	
—	152	148		Neksø	3.765		—	206	204		Lunderskov	1.719	
—	142	149		Hundested	3.761		—	203	205		Herlufmagle	1.696	
—	144	150		Nørre-Åby	3.757		—	202	206		Hasle	1.672	
—	154	151		Sommersted	3.708		—	207	207		Gudhjem	1.624	
—	140	152		Arden	3.628		—	208	208		Borre	1.386	
—	155	153		Hammel	3.625		—	209	209		Aså	1.360	
—	173	154		Løkken	3.510		—	211	210		Mern	1.286	
—	153	155		Brørup	3.470		—	198	211		Kolby Kås	1.258	
—	156	156		Skørping	3.440								



ENS POSTKONTOR

DANMARKS POST- OG TELEKONTORER

Billeder til serien bedes
indsendt til årbogens redaktion,
som vil godtgøre
rimelige fotoudgifter.

HADERSLEV POSTKONTOR





RØDDING POSTKONTOR

CHRISTIANSFELD POSTKONTOR



PADBORG POSTKONTOR



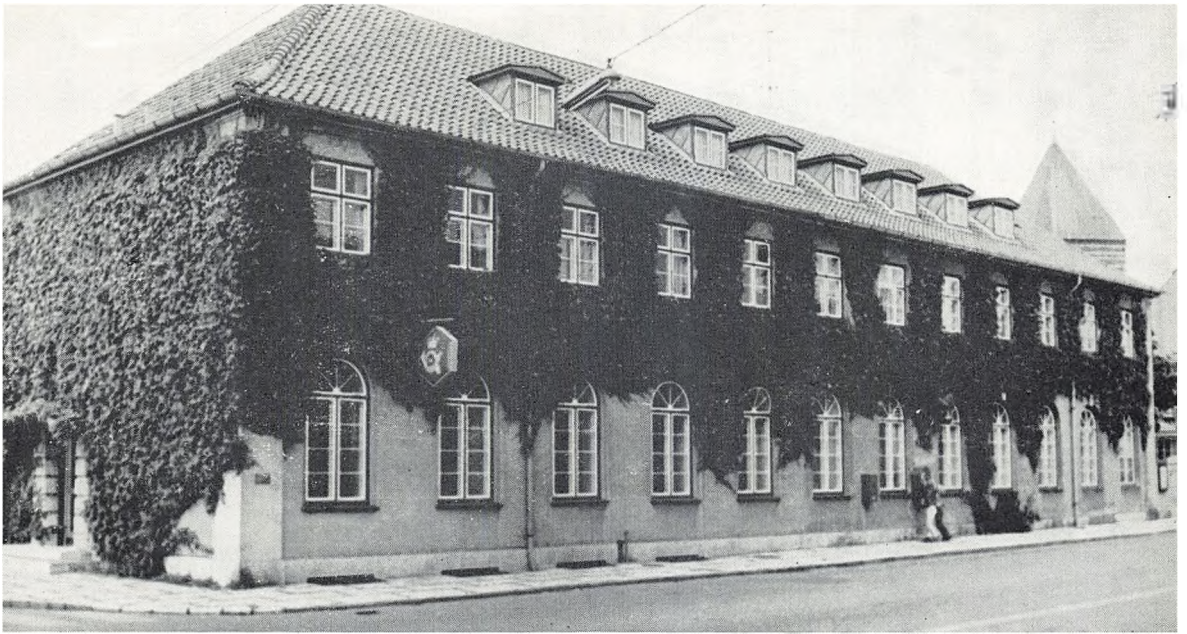

STEGE POSTKONTOR

FUGLEBJERG POSTKONTOR



BIRKERØD POSTKONTOR

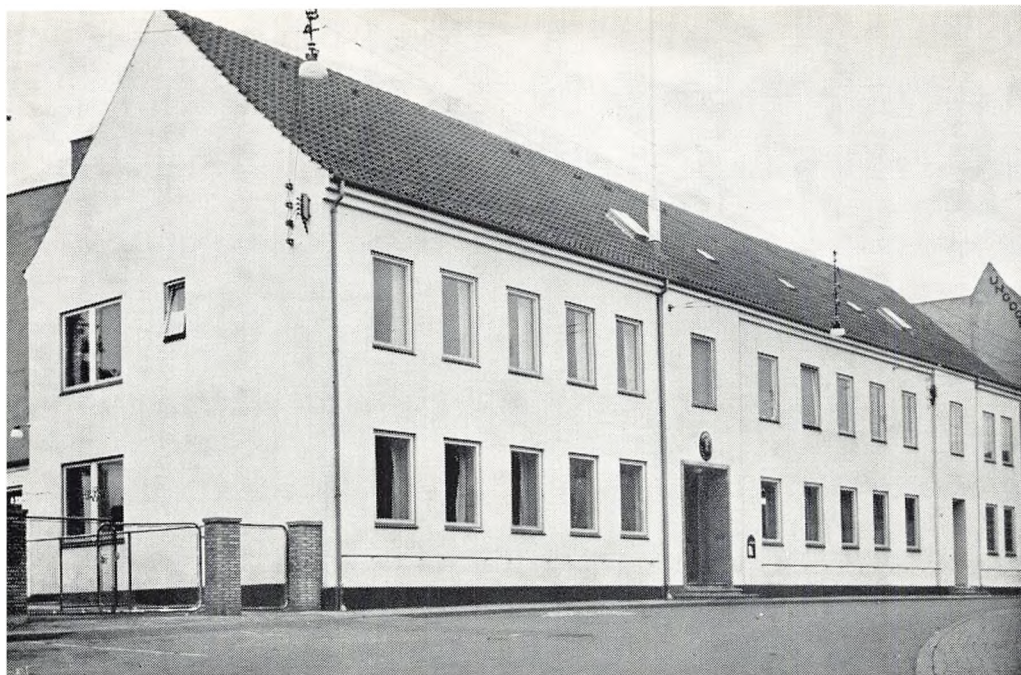

ÅBENRÅ POSTKONTOR



TOFTLUND POSTKONTO

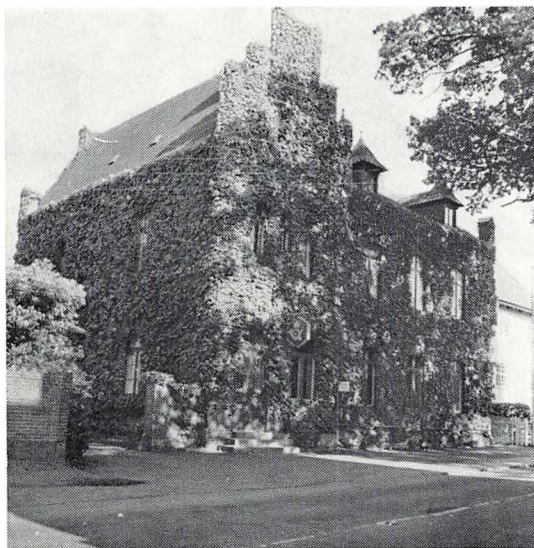

GRÅSTEN POSTKONTOR

**BROAGER
POSTKONTOR**



**SØNDERBORG
POSTKONTOR**



AUGUSTENBORG
POSTKONTOR

TINGLEV POSTKONTOR



RØDE KRO POSTKONTOR



RINGSTED POSTKONTOR

HOLTE POSTKONTOR





VIRUM POSTKONTOR

LYNGBY POSTKONTOR



PERSONALET

I

POST- OG TELEGRAFVÆSENET

DEN 1. OKTOBER 1969



INDHOLDSFORTEGNELSE:

	Side		Side
I. Personalet i 30.—15., 9., 8. og 2. lønningsklasse samt medhjælpere og elever (færgepersonale se afd. III):		19. lønningsklasse	94
Generaldirektoratet	5	18. lønningsklasse	95
Distriktsmyndighederne	9	15. lønningsklasse	107
Ingeniørdistrikterne og andre tekniske virksomheder	10	Tegnere (9. lønningsklasse)	121
Postgirokontoret	15	8. lønningsklasse	122
Jernbanepostkontorerne	21	Assistentpersonale uden for nummer	134
Det københavnske postområde	22	Medhjælpere	134
Postkontorer i 1. distrikt	38	Elever	140
- i 2. -	46		
- i 3. -	54	II. Personalet i 12., 10., 7. og 3. lønningsklasse (ekskl. landpostbude) (færgepersonale se afd. III):	
- i 4. -	61	Generaldirektoratet	151
Færøerne	67	Overpostmesterens kontor	152
Telegrafkontorer	67	Postgirokontoret	152
Kontorassistentpersonale uden for nummer	81	Jernbanepostkontorerne	153
[militærtjeneste	82	Det københavnske postområde	163
Anciennticelister for det i afdeling I opførte personale i 30.—15., 9. og 8. lønningsklasse (ekskl. kontorassistentpersonale) samt medhjælpere:		Postkontorer i 1. distrikt	236
Generaldirektør	83	- i 2. -	255
Afdelingschefer	83	- i 3. -	279
27. lønningsklasse	83	- i 4. -	303
26. lønningsklasse	83	Færøerne	317
25. lønningsklasse	84	Uden for nummer	318
24. lønningsklasse	86	Telegrafkontorer	319
23. lønningsklasse	86	Ingeniørdistrikterne og andre tekniske virksomheder	321
21. lønningsklasse	89		
		III. Personalet ved Fanø—Esbjerg færgeri	334

FORKORTELSER:

ass.	assistent	oass.	overassistent
blanketdep.	blanketdepotet	opl.	postvæsenets oplysningskontor og returpostkontoret
boghkt.	bogholderikontoret	p.	i pakkeomdelingen
D.M.	dannebrogsmænd	P	indtrådt i postvæsenet
e., ekspkt.	ekspeditionskontor	plansekr.	postens planlægningssekretariat
f.	forstærkeruddannelse	postbudfagp.	fagprøve for postbudpersonalet
fagp.	fagprøve	postv.	postvæsenet
fagp.II.	fagprøvens 2. del	r.	radiouddannelse
F.M.2.	fortjenstmedaljen i sølv	rf.	radio- og forstærkeruddannelse
gdir.	generaldirektoratet	R. ¹	ridder af 1. grad af Dannebrogordenen
ingd., ingeniørdistr.	ingeniørdistrikt	R.	ridder af Dannebrogordenen
K.	kommandør af Dannebrog	rev. revkt.	revisionskontoret
K. ¹	kommandør af 1. grad af Dannebrog	r.ing., radioingeniørtj.	radioingeniørtjenesten
k.	i kontortjenesten	skr.	generaldirektoratets skrivestue
kabel, kabelingeniørtj.	kabelingeniørtjenesten	T.	indtrådt i telegrafvæsenet
kontorass.	kontorassistent	telegraflaborat., t.lab.	telegraflaboratoriet
kontortj., ktjtj.	kontortjenesten	tgravf.	telegrafvæsenet
ktr.	kontrollør	t.k., tekn.kt.	teknisk kontor
Kundetj.	kundetjenesten	tlf.	telefonvekslerbordet i generaldirektoratet
kørs.	postkørselskontoret i København	Tp.	indtrådt i telegrafvæsenet og bestået prøven i postfagene uden for nummer
lab.	telegraflaboratoriet	u.f.nr.	post- og telegrafvæsenets værksteder
lønavkt.	lønningsanvisningskontoret	værk., p. og t.s værksteder	
maskinass.	maskinassistent		
mat., materieldep.	materieldepotet		
mund., munderingsdep.	munderingsdepotet		

* foran postbudes stillingsbetegnelse betegner, at den pågældende er afløser.

• efter tidsangivelsen for u.f.nr. eller ude af postv. eller tgravf. betegner, at det pågældende tidsrum ikke trækker fra tjenesteancienniteten.

**I. Personalet i 30.—15., 9., 8. og 2. lønningsklasse
samt medhjælpere og elever.
(Færgepersonale se afd. III).**

Generaldirektoratet.

	Ancien- nitets- nr.		Ancien- nitets- nr.
Generaldirektør.		4. ekspeditionskontor.	
civilingeniør Gunnar Pedersen, K. ¹		kontorchef P. F. Eriksen, R.	12
Afdelingschefer.		telegrafinspektør i 25. lkl. C. B. Nielsen	48
civilingeniør H. Laursen, R. ¹		telegrafinspektør i 23. lkl. H. Pedersen	36
cand. jur. B. M. Andersen, R. ¹		— A. H. Lindblad	107
D. B. Olsen, R. ¹		overkontrollør K. C. Thielsen	213
1. ekspeditionskontor.		— A. Larsen	220
kontorchef P. Hansen	27	kontrollør V. Velløv	105
postinspektør i 25. lkl. K. Clausen (leder af uddan- nelsestsektionen)	49	— J. F. Nielsen	245
postinspektør i 23. lkl. A. Nielsen	106	— fru E. M. Mortensen	289
overkontrollør M. T. Hansen	225	— O. T. Christensen	448
kontrollør B. P. Villumsen	146	— H. H. Hansen	451
— K. R. Andersen	240	— W. D. Hansen	516
— H. P. Lyngse	241	— M. P. Mortensen	544
— S. E. Arngrimsson	495	overassistent C. Jensby	337
overassistent B. Møller	290	— B. Pedersen	401
— B. K. Laursen	329	— A. Jørgensen	516
— I. D. Nielsen	331	assistent fru E. K. Jørgensen	9
— J. R. Christensen	399	5. ekspeditionskontor.	
— H. H. Nielsen	538	kontorchef J. G. Søndergaard	25
— G. J. Eriksen	560	postinspektør i 23. lkl. R. B. Fixen	39
2. ekspeditionskontor.		overkontrollør S. A. Dalgaard	76
kontorchef A. E. Struve, R.	15	kontrollør F. Sørensen	239
postinspektør i 23. lkl. H. M. Jensen	22	overassistent K. F. Nonboe	156
kontrollør A. Madsen	433	1. teknisk kontor.	
— E. N. Nielsen	566	overingeniør, cand. polyt. B. Nielsen	3
overassistent P. I. B. H. Pedersen	311	telegrafinspektør i 23. lkl. J. F. Pedersen	100
Generaldirektoratets kassererforretninger:		— P. V. Larsen	101
post- og telegrafkasserer E. Kunst	70	overkontrollør K. G. N. Hansen	73
Munderingsdepotet:		— M. Jacobsen	198
munderingsforvalter R. Barrett	29	kontrollør fru A. Mortensen	149
Dansk post- og telegrafmuseum:		— L. Christensen	568
inspektør ved museet		overassistent K. K. Jensen	188
3. ekspeditionskontor.		— frk. I. S. Jensen	342
kontorchef T. W. Madsen	19	— B. Christensen	473
postinspektør i 23. lkl. J. Fuglsang	43	2. teknisk kontor.	
— L. Nielsen	104	overingeniør, cand. polyt. I. H. Larsen, R.	8
— N. P. Kjøller	105	afdelingsingeniør, cand. polyt. H. E. Madsen, R.	9
overkontrollør B. W. Nordbo	134	telegrafinspektør i 23. lkl. E. Hansen	99
kontrollør B. B. Sørensen	409	— G. Frank	109
— P. K. Hansen	428	overkontrollør P. E. B. Laursen	224
— A. B. Lessmann	486	kontrollør B. Højer	251
— D. C. Olsen	491	— E. Frausing	292
— E. P. Møller	561	— H. P. Hansen	325
overassistent N. L. Holm	110	— A. S. Andersen	360
— K. Madsen	317	— J. Jensen	388
— L. T. Rasmussen	418	— B. W. Jakobsen	485
— fru E. G. Andersen	428	— H. Brøndsholm	539
— N. C. Terp	429	— E. Hansen	541
— frk. K. Andersen	471	overassistent E. A. Jepsen	286
		— J. Nielsen	327
		— P. M. Nielsen	367
		— fru A. M. Majaard (² / ₃ tj.)	426

	Ancien- nitets- nr.		Ancien- nitets- nr.
<i>(2. teknisk kontor)</i>		<i>(Bogholderikontoret)</i>	
overassistent P. Nørgaard	548	overassistent F. B. Laursen	398
tegner i 15. lkl. frk. A. Andersen	108	— H. Strunge	421
tegner fru I. Wortmann	7	— T. P. Kikkenborg	479
3. teknisk kontor.		Lønningsanvisningskontoret.	
kontorchef, cand. jur. E. Villumsen, R.	18	kontorchef H. H. Christensen, R.	21
afdelingsarkitekt J. K. Andersen	25	overkontrollør N. K. Sørensen	203
— A. G. Berthelsen	45	kontrollør G. Andersen	487
telegrafingeniør i 25. lkl., cand. polyt. S. A. Berring ..	14	overassistent fru I. B. Hakonsen	410
ekspeditionssekretær, cand. jur. A. V. Sørensen	4	— N. M. Elming	551
postinspektør i 23. lkl. J. V. Vasby	94	Revisionskontoret.	
overkonstruktør i 23. lkl. N. R. Svendsen	14	kontorchef, translør frk. G. U. Andersson, R.	6
— L. E. Uth	98	ekspeditionssekretær, cand. polit. V. E. Carstensen	2
— A. Christensen	114	overkontrollør M. V. Kjærsgaard	133
overkontrollør A. V. Hansen	105	— K. T. Mortensen	187
overkonstruktør i 21. lkl. V. Andreassen	102	kontrollør G. H. Andersen	215
— C. G. F. Højberg	103	— S. A. Lindholt	427
sekretær, cand. jur. frk. I. M. Jensen	1	— fru I. J. Elø	443
kontrollør I. Møller	559	overassistent frk. H. S. Poulsen	312
overassistent E. E. Hansen	534	— K. Johannesen	423
tegner i 15. lkl. H. Sørensen	216	assistent, translør K. E. Enochen	1
tegner i 9. lkl. A. L. Sørensen	6	Postens planlægningssekretariat.	
— K. H. Hansen	16	postinspektør i 25. lkl. H. A. E. Myrvig	51
Blanketdepotet:		overkontrollør E. L. Møller	233
blanketforvalter A. E. Rasmussen	21	kontrollør E. Larsen	562
Materieldepotet:		overassistent N. F. Bodholdt	326
materialforvalter i 23. lkl. H. N. Lyager, R.	16	Leder af skrivestue.	
kontrollør B. C. Skovgaard	123	frk. V. B. L. Andersen, (f. 20.3.10, kontorist 1.4.34, kontorassi- stent II 1.4.46, kontorassistent I 1.4.53, overkontorassistent 1.12.63) (lr. 18).	
Bogholderikontoret.			
kontorchef V. V. Frederiksen, R.	22		
ekspeditionssekretær, cand. polit. A. H. C. Christensen	1		
— cand. jur. H. E. Nielsen	3		
overkontrollør E. A. Jensen	199		
kontrollør T. H. Lorentzen	497		

Kontorassistentpersonale.

	Kontor	Født	Kon- torist	Kontor- assistent II	Kontor- assistent I	Over- kontor- assistent	Lønramme i nyt lønsystem	Anmærkninger
translør fru H. Bensby	1)	30.3.10	1.4.34	1.10.39	1.4.46	1.4.58	18	1) {generaldirektørens sekretær.
frk. K. M. Rosted-Løvgreen ..	1.c.	27.5.08	1.6.32	1.5.42	1.4.46	1.4.58	17	
frk. I. H. Boye	3.c.	1.8.16	1.8.40	1.10.46	1.4.49	1.4.64	17	
fru I. L. Wiuff	rev.	18.8.13	1.9.37	1.4.46	1.4.53	1.9.64	17	
fru E. M. Kirchhoff	4.c.	21.1.12	1.2.36	1.4.46	1.4.52	1.4.66	17	
fru B. E. M. Fandrup	3.t.k.	14.10.20	1.11.44	1.4.49	1.4.58	1.4.66	17	
translør frk. B. M. Sørensen ..	3.c.	15.7.23	1.6.49	1.10.55	1.4.58	1.4.66	17	u.f.nr. 1.11.63-31.7.64.
frk. E. Høgh	2.c.	7.4.19	1.5.43	1.4.47	1.8.54	1.9.68	17	
frk. B. Søby	4.c.	27.1.27	1.2.48	1.4.55	1.4.60	1.9.68	17	
fru L. J. Hegner	rev.	9.5.26	1.7.47	1.4.57	1.4.61	1.9.68	17	
fru A. M. Bregnhøj	5.c.	29.9.28	1.10.49	1.4.57	1.4.61	1.4.69	17	
fru I. M. Andersen	rev.	1.11.28	1.1.50	1.4.58	1.4.61	1.4.69	17	
fru E. H. Hansen	5.c.	11.1.29	1.2.50	1.4.58	1.4.61	1.4.69	17	
fru E. H. Gamst	lønn.	18.6.29	1.10.50	1.4.58	1.4.61	1.4.69	17	

	Kontor	Født	Kon- torist	Kontor- assistent II	Kontor- assistent I	Lønramme i nyt lønsystem	Anmærkninger
<i>(kontorassistentpersonale)</i>							
frk. M. Pedersen	1.t.k.	9.11.02	1.12.22	1.4.43	1.4.47	12	
frk. B. Kalm	rev.	8.3.06	1.9.32	1.4.46	1.4.60	12	
fru G. E. Thomhav	1.t.k.	17.2.20	1.3.44	1.4.49	1.4.60	12	
fru L. G. Dahl (1/2 tj.)	mat.	23.5.26	1.7.47	1.4.53	1.4.61	9	
fru L. M. Andersen (2/3 tj.)	1.t.k.	5.10.26	1.6.48	1.4.56	1.4.61	9	
fru A. M. Hansen (1/2 tj.)	4.e.	30.10.28	1.11.49	1.10.56	1.4.61	9	u.f.nr. 13.6.-12.9.57°.
fru L. Honoré	3.t.k.	7.5.28	1.6.49	1.10.57	1.4.61	9	
fru T. L. Larsen	4.e.	1.8.22	1.4.46	1.4.54	1.4.62	9	
fru E. M. H. Jensen	tlf.	5.10.25	1.11.46	1.4.54	1.4.62	12	
frk. T. Nielsen	1.t.k.	29.4.29	1.5.50	1.12.57	1.4.62	12	u.f.nr. 1.4.53-31.3.54.
fru B. N. Jansson	1.t.k.	30.12.28	1.1.50	1.4.58	1.4.62	9	u.f.nr. 1.5.-31.10.55°.
fru L. K. Hansen	1.e.	5.12.29	1.4.52	1.4.58	1.4.62	12	
fru J. Andresen	bogh.	10.1.30	1.11.52	1.4.58	1.4.62	9	
fru L. M. Kjeldsen	lønn.	25.4.32	1.5.53	1.4.58	1.4.62	12	
fru A. K. Lassen	skr.	1.1.33	1.1.54	1.4.58	1.7.62	12	
fru E. Bøtkjær	4.e.	11.3.32	1.4.53	1.4.58	1.4.63	12	
fru L. B. Rasmussen	4.e.	18.1.34	1.4.55	1.4.58	1.4.63	9	
fru E. J. E. Nielsen	3.e.	10.6.33	1.5.55	1.4.58	1.4.63	9	
frk. K. A. Møller	3.t.k.	12.7.32	1.1.56	1.4.58	1.4.63	12	
fru J. Grønnemose	3.t.k.	3.1.34	1.6.56	1.4.58	1.4.63	9	
frk. B. H. Christensen	5.e.	12.12.35	1.1.57	1.4.58	1.4.63	9	}u.f.nr. 28.11.59-27.2.60° {og 15.4-14.7.64°.
fru K. R. Sørensen	rev.	25.10.33	1.3.57	1.4.58	1.4.63	9	
fru L. Jochumsen	1.e.	4.5.36	1.6.57	1.4.58	1.4.63	12	
fru M. K. T. Holm	bogh.	27.8.37	1.9.58	1.8.63	7	
fru A. M. W. Brøndsholm (2/3 tj.)	2.t.k.	30.10.36	1.11.57	1.4.58	1.4.64	9	
frk. A. L. P. Jacobsen	4.e.	9.1.38	1.2.59	1.4.64	7	
fru B. Eriksen	3.e.	2.6.36	1.11.59	1.4.64	9	
fru L. Lindhard	mat.	30.4.39	1.5.60	1.4.64	9	
fru I. A. Mendes	bogh.	10.1.37	1.6.59	1.10.64	7	
fru H. Frantzen (1/2 tj.)	3.t.k.	11.12.39	1.1.61	1.4.66	7	
fru L. S. Ørum	1.t.k.	1.6.40	1.6.61	1.4.66	7	
fru B. I. Barndorff	rev.	5.8.40	1.9.61	1.4.66	9	
fru G. S. Rasmussen	lønn.	31.10.41	1.11.62	1.2.67	9	
frk. B. A. P. Pedersen	1.e.	4.12.41	1.1.63	1.5.67	9	
frk. R. M. Hansen	2.t.k.	15.4.42	1.5.63	1.10.67	9	
fru K. S. Benda	rev.	25.7.42	1.12.63	1.8.68	9	
fru L. I. Johannsen	3.t.k.	21.12.41	1.1.63	1.8.68	7	u.f.nr. 1.8.66-31.7.67.
frk. L. Tinggaard	mund.	17.8.42	1.2.64	1.8.68	7	
fru J. Olsen	2.e.	12.6.43	1.7.64	1.8.68	9	
fru R. E. Jørgensen	rev.	7.5.39	1.10.64	1.8.68	7	
fru E. B. Christensen	1.e.	2.6.43	1.9.64	1.1.69	7	
frk. I. J. O. Linke	rev.	8.11.43	1.12.64	1.1.69	7	
fru H. B. Poulsen	lønn.	14.11.43	1.12.64	1.1.69	7	
fru Y. M. Missel	skr.	2.9.42	1.1.65	1.4.69	7	u.f.nr. 26.8.-25.11.67°.
fru A. C. Jensen	1.e.	22.1.44	1.2.65	1.4.69	7	
frk. C. J. Knudsen	3.e.	21.2.44	1.3.65	1.4.69	7	
fru J. Müller	skr.	14.5.44	1.8.65	1.4.69	7	
fru J. B. Mostgaard	bogh.	2.12.44	1.1.66	1.4.69	7	
fru L. K. Wimmer	rev.	23.4.45	1.5.66		3	
frk. G. E. Rasmussen	1.e.	24.5.45	1.6.66		3	
frk. C. E. Poulsen	1.e.	4.1.43	1.10.66		3	
fru H. Sjøland (1/2 tj.)	2.t.k.	15.8.45	1.11.66		3	
fru L. T. Wiil-Andersen	mat.	26.6.45	1.11.66		3	
fru A. F. Madsen	lønn.	8.12.45	1.1.67		3	
fru L. H. Jensen (1/2 tj.)	skr.	28.12.41	1.1.67		3	

	Kontor	Født	Kon- torist	Kontor- assistent II	Kontor- assistent I	Lønramme i nyt lønsystem	Anmærkninger
<i>(kontorassistentpersonale)</i>							
fru T. B. Olin	4.e.	14.10.45		1.2.67		3	
fru A. I. Duvier	5.e.	2.2.46		1.3.67		3	
fru E. Kryger	4.e.	27.4.46		1.5.67		3	
frk. A. H. N. Hansen	3.e.	23.5.46		1.6.67		3	
frk. W. Petersen	3.t.k.	12.6.46		1.7.67		3	
fru A. Månsson	1.e.	25.11.45		1.8.67		3	
fru J. Larsen	bogh.	5.4.46		1.8.67		3	
fru L. R. Hansen	skr.	12.9.46		1.10.67		3	
fru R. F. Orkild	4.e.	25.6.46		1.11.67		3	
fru K. G. L. Wagner	skr.	11.10.44		1.11.67		3	
fru A. L. Rossau	rev.	14.12.46		1.1.68		3	
fru L. K. Sørensen (¹ / ₂ tj.)	skr.	15.2.47		1.6.68		3	
fru S. Helsing	tlf.	5.5.44		1.7.68		3	
frk. S. Philip	2.e.	14.6.46		1.8.68		3	
frk. J. H. Pedersen	4.e.	5.6.46		1.12.68		3	
fru V. Jensen	skr.	19.5.47		1.1.69		3	
fru K. V. Jædig	skr.	2.1.48		1.2.69		3	
fru K. Krage	3.t.k.	23.10.47		1.2.69		3	
fru M. F. Svenningsen	mund.	13.10.45		1.3.69		3	
fru A. Christensen	2.t.k.	2.1.48		1.4.69		3	
frk. H. B. Servé	rev.	23.7.47		1.4.69		3	
fru B. Rasmussen	skr.	13.12.47		1.7.69		3	
fru E. M. Navi	skr.	19.4.48		1.8.69		3	
fru G. Østergaard	3.t.k.	7.5.48		1.8.69		3	
frk. A. K. Brouer	2.t.k.	25.8.48		1.9.69		3	
fru B. L. Larsen	1.e.	10.6.48		1.9.69		3	
frk. I. M. H. Pedersen	planlsek.	17.8.48		1.10.69		3	
25 kontorassistentaspiranter.							

Postens planlægningsnævn.

afdelingschef B. M. Andersen, formand
 afdelingschef D. B. Olsen
 kontorchef P. Hansen
 kontorchef T. W. Madsen
 postinspektør H. A. E. Myrving, sekretær

Kommissionen for post- og telegrafvæsenets fagprøver.

afdelingschef D. B. Olsen
 afdelingschef B. M. Andersen
 overpostmester F. Land
 overtelegrafinspektør O. B. Møller
 kontorchef P. Hansen
 overingeniør I. H. Larsen
 tilforordnet for Dansk post- og telegraforening, formanden,
 kontrollør Jens Christensen
 tilforordnet for Dansk postforbund, formanden,
 postvagtmester Aage Nielsen
 postinspektør K. Clausen, skoleforstander
 kontrollør H. P. Lyngse, sekretær

Dansk post- og telegrafmuseum.

kontorchef T. W. Madsen, formand
 overingeniør K. L. Larsen
 overpostmester F. Land
 ekspeditionssekretær A. H. C. Christensen
 materialforvalter H. N. Lyager

postinspektør H. M. Jensen
 overtelegrafmester H. C. T. Petersen
 inventarforvalter E. L. Skaaning
 kontrollør P. K. Hansen
 post- og telegrafkasserer E. Kunst, kass.

Brevåbningskontoret.

kontorchef A. E. Struve
 ekspeditionssekretær H. E. Nielsen
 blanketforvalter A. E. Rasmussen
 overkontrollør M. V. Kjærsgaard
 — K. T. Mortensen
 — E. A. Jensen
 — N. K. Sørensen

Frimærkekontrollen.

kontorchef H. H. Christensen
 postinspektør K. Clausen
 materialforvalter H. N. Lyager
 kontrollør B. P. Villumsen

Generaldirektoratets translætorforretninger.

kontorchef frk. G. U. Andersson (fransk)
 overkontrollør A. Larsen (tysk)
 overkontorassistent fru H. Bensby (fransk)
 — frk. B. M. Sørensen (engelsk)
 assistent K. E. Enochsen (fransk)

Distriktsmyndighederne.

	Ancien- nitets- nr.		Ancien- nitets- nr.
Overpostmesterembedet i København.		<i>(2. overpostinspektorat (Fredericia))</i>	
overpostmester, cand. jur. F. Land, R. ¹	3	postinspektør i 23. lkl. K. N. A. Jensen	76
postinspektør i 23. lkl. A. G. Bjerre	45	— K. F. Knudsen	120
— H. Andersen	103	kontrollør H. Hansen	226
— — — — —		— K. P. Hansen	362
overkontrollør K. Petersen	226	overassistent H. H. Hansen	324
inventarforvalter E. L. Skaaning	97	— J. V. Christiansen	460
kontrollør K. Søderquist	281	— P. Strange	478
— H. V. Andersen	459	kontorassistent I fru G. Rasmussen (f. 15.3.28, kontorist 1.4.49, ude af post- og telegrafv. 1.11.51—31.7.67, kontorassistent II 1.8.67, kontorassistent I 1.8.68) (lr. 9).	
— P. W. Kristensen	462	3. overpostinspektorat (Århus).	
— O. Iskov	563	overpostinspektør F. C. Arpe, R.	9
— E. E. Jensen	564	postinspektør i 23. lkl. T. Jensen	85
overassistent B. Stubkjær	241	— P. K. Lund	122
— F. Christensen	325	kontrollør L. K. Pedersen	389
— P. L. Simonsen	334	— B. V. Pedersen	565
overkontorassistent frk. I. E. Jensen (f. 12.4.16, kontorist 1.5.40, kontorassistent II 1.4.46, kontorassistent I 1.4.51 (kontorassistent II 1.12.54—31.3.60), overkontorassistent 1.4.65) (lr. 17).		overassistent H. F. Pedersen	464
overkontorassistent frk. J. Christensen (f. 15.5.28, kontorist 1.6.49, kontorassistent II 1.4.56, kontorassistent I 1.4.61, overkontorassistent 1.9.68) (lr. 17).		— L. O. Budde	470
kontorassistent I fru I. L. B. Bauer (f. 28.5.41, kontorassistent II 1.8.63, kontorassistent I 1.7.66) (lr. 12).		kontorassistent I fru E. Poulsen (f. 15.4.25, kontorist 1.6.47, ude af post- og telegrafv. 1.5.52—30.6.54, kontorassistent II 1.4.58, kontorassistent I 1.4.63) (lr. 9).	
kontorassistent I fru L. E. Fruerlund (f. 21.3.44, kontorassistent II 1.4.65, kontorassistent I 1.4.69) (lr. 9).		kontorassistent I fru K. M. Fiedel (f. 27.5.44, kontor- assistent II 1.6.65, u. f. nr. 4.12.68—3.3.69 ^o , kontorassistent I 1.4.69) (lr. 7).	
kontorassistent II frk. K. M. Jensen (f. 13.2.46, kontor- assistent II 1.8.67) (lr. 3).		4. overpostinspektorat (Ålborg).	
kontorassistent II fru L. Kristensen (f. 27.4.46, kontor- assistent II 1.8.68) (lr. 3).		overpostinspektør V. E. Møller, R. ¹	7
kontorassistent II fru L. Nielsen (f. 4.11.46, kontor- assistent II 1.1.69) (lr. 3).		postinspektør i 23. lkl. A. J. Jensen	57
1. overpostinspektorat (Roskilde).		— F. E. Nielsen	121
overpostinspektør T. F. Larsen, R.	11	kontrollør T. G. Beyer	296
postinspektør i 23. lkl. I. S. Nielsen	86	— J. K. Bahlke	557
— E. Thorup	119	overassistent P. M. Nielsen	291
kontrollør N. O. C. Bendtsen	407	— C. Christensen	472
— H. H. Christensen	444	— J. Rasmussen	535
overassistent V. Mortensen	190	kontorassistent I frk. E. H. S. Christensen (f. 13.5.25, kontorist 1.6.46, kontorassistent II 1.4.54, kon- torassistent I 1.4.61) (lr. 12).	
— F. V. Larsen	323	Overtelegrafinspektoratet.	
— H. J. N. Sværke	561	overtelegrafinspektør O. B. Møller, R. ¹	5
kontorassistent I fru V. B. S. Sørensen (f. 9.4.43, kontorassistent II 1.5.64, kontorassistent I 1.6.69) (lr. 7).		telegrafinspektør i 23. lkl. O. Sørensen	90
kontorassistent I frk. K. M. Jørgensen (f. 28.12.42, kontorassistent II 1.5.66, kontorassistent I 1.6.69) (lr. 7).		— E. S. A. Andersen	102
2. overpostinspektorat (Fredericia).		kontrollør H. E. J. Lund	382
overpostinspektør P. Nielsen	6	assistent — — — — —	
		kontorassistent I fru R. Brudlykke (f. 6.5.27, kontorist 1.12.50, kontorassistent II 1.4.58, kontorassistent I 1.4.61, (¹ / ₂ tj.)) (lr. 7).	
		kontorassistent I fru E. S. Samuelsen (f. 11.10.37, kon- torassistent II 1.11.58, kontorassistent I 1.4.64) (lr. 9).	
		kontorassistent I frk. H. J. Rasmussen (f. 22.8.42, kontorassistent II 1.9.63, kontorassistent I 1.12.67) (lr. 9).	

Ingeniørdistrikterne og andre tekniske virksomheder.

	Ancien- nitets- nr.		Ancien- nitets- nr.
1. ingeniørdistrikt (København).		<i>(2. ingeniørdistrikt (Åbenrå))</i>	
distriktsingeniør, cand. polyt. H. R. Skovsted, R. ¹	4	ingeniør i 23 lkl. N. A. Adersen	51
afdelingsingeniør, cand. polyt. O. F. Blom, R.	5	— E. Zeuner	93
— cand. polyt. S. Thaaerslund	14	overkontrollør J. Jensen (kontortj.)	56
ingeniør i 23. lkl. E. A. Sonne	49	ingeniør i 21. lkl. E. E. Jensen	104
— A. Jespersen	115	overtelegrafmester i 21. lkl. V. H. Becker (bopæl Tønder)	46
overtelegrafmester i 23. lkl. E. Led	15	— C. Jensen, R	48
overkonstruktør i 23. lkl. E. K. Svendsen	62	— S. A. Olsen	139
— J. Schierbeck	96	kontrollør J. C. Nielsen (kontortj.)	437
maskinmester i 23. lkl. H. E. Caben	92	— A. T. Lassen	483
overkontrollør H. J. Nielsen (kontortj.)	106	telegrafmester i 18. lkl. H. O. Sørensen	133
overtelegrafmester i 21. lkl. A. P. D. Andersen	34	— N. L. Mortensen	154
— H. T. Jørgensen	180	— V. S. Jacobsen (bopæl Haderslev)	257
maskinmester i 21. lkl. B. E. Hansen	53	— G. E. Brodersen (bopæl Tønder)	258
— A. H. Grubjerg	184	— J. Wolff	300
kontrollør L. E. Andersen	429	— H. E. Knudsen (bopæl Fredericia)	364
— E. C. Sørensen	484	— S. Mørk (bopæl Gram)	366
telegrafmester i 18. lkl. H. Nerløe	157	— V. Madsen (bopæl Haderslev)	367
— R. Buchardt (bopæl Stege)	203	— K. S. Johansen (bopæl Sønderborg)	368
— P. H. Jensen	217	— H. C. Rasmussen	404
— J. C. Maak	464	— E. C. Kjær	542
— K. E. Krag (bopæl Slagelse)	498	radiomester i 18. lkl. A. S. Hansen (bopæl Sdr. Højrup)	283
værkmester i 18. lkl. N. E. Gorm	298	— J. P. Lauritsen (bopæl Rangstrup)	284
maskinmester i 18. lkl. F. E. Bødkerholm	80	— E. Brodersen (bopæl Højen)	546
overassistent H. G. Tagmos	431	overassistent N. C. Lauritzen (kontortj.)	270
— J. Christensen	475	— S. E. Holst (kontortj.)	276
— N. B. Jensen	477	— H. E. Christensen (kontortj.)	463
telegrafmester i 15. lkl. L. A. Garset	258	telegrafmester i 15. lkl. R. V. Lassen	142
værkmester i 15. lkl. F. V. Hansen	67	— B. Pedersen (bopæl Tønder)	261
— C. Thomhav (bopæl Kastrup)	79	— H. Elley (bopæl Sønderborg)	360
tegner i 15. lkl. E. A. B. Andersen	71	— J. A. Gabrysiak (bopæl Gram)	361
— E. L. Christensen	143	værkmester i 15. lkl. P. V. K. Fammé (bopæl Fredericia)	299
— L. V. K. Valnæs	451	tegner i 15. lkl. H. E. Hansen	215
overmekaniker i 15. lkl. K. B. Oxø	63	— P. J. Nielsen	491
— S. Omann	65	overmekaniker i 15. lkl. W. G. Nielsen (bopæl Odense)	64
— P. E. Jacobsen	105	— H. J. Frandsen (bopæl Kolding)	107
— C. V. Castberg	121	— G. T. Jensen (bopæl Kolding)	137
— A. J. Mathiasen (bopæl Stege)	138	— E. V. Steentoft	202
— A. V. K. Andersen	140	— W. E. Schacke (bopæl Rangstrup)	203
— I. A. Petersen	141	— R. U. Sørensen (bopæl Sdr. Højrup)	204
— E. Østberg	212	— E. V. Rørvig (bopæl Sønderborg)	228
— E. J. J. C. Jørgensen	406	— P. A. Clausen	230
— H. Andersen (bopæl Slagelse)	443	— A. Lydekning (bopæl Haderslev)	251
— J. E. Andersen	445	— E. Nielsen (bopæl Tønder)	255
— V. E. Dahl (bopæl Nykøbing Fl.)	455	— F. C. Madsen (bopæl Esbjerg)	380
— G. A. Thyme (bopæl Slagelse)	483	— A. H. Asmus (bopæl Haderslev)	438
— H. Vile	484	— J. K. Johansen	482
tegner i 9. lkl. F. W. Friis	10	— L. Andkjær (forstærkerstation Kolding IV)	485
— J. E. K. Dideriksen (bopæl Stege)	20	— E. Nielsen (bopæl Højen)	487
— O. W. N. Kronbøl	21	— V. Nielsen (forstærkerstation Kolding IV)	489
		tegner i 9. lkl. A. C. Andersen	2
		— J. V. Vejsnæs	4
		— J. H. Jensen	22
		assistent K. P. S. Andersen	85
2. ingeniørdistrikt (Åbenrå).			
distriktsingeniør, cand. polyt. D. U. Jørgensen, R. ¹	1		
ingeniør i 23. lkl. A. Røgilds	47		

	Ancien- nitets- nr.		Ancien- nitets- nr.
3. ingeniørdistrikt (Århus).		(Kabelingeniørtjenesten (København))	
distriktsingeniør, cand. polyt. K. A. Gerlif, R. ¹	8	overkontrollør N. Christoffersen	60
afdelingsingeniør, cand. polyt. A. H. M. Jensen, R.	11	— F. V. Therkelsen	74
ingeniør i 25. lkl. K. K. S. Andersen	50	— R. H. Thomassen	200
ingeniør i 23. lkl. H. Pedersen	112	— R. R. Pedersen	202
overkonstruktør i 23. lkl. P. Rasmussen	60	— M. Larsen	212
— C. Thygesen	61	— A. Andersen	223
overkontrollør E. K. Kristensen (kontortj.)	135	overtелеграфmester i 21. lkl. H. C. T. Petersen	3
ingeniør i 21. lkl. H. Andersen	58	kontrollør, cand. phil. A. Vuust	4
— L. M. Brandt	72	— H. R. Jensen	291
— H. J. S. Jensen	78	— B. V. Andersen	295
overkonstruktør i 21. lkl. O. H. Nielsen	137	— H. R. Nielsen (kontortj.)	305
— J. A. Pedersen	195	— H. Andersen (bopæl Århus)	361
overtелеграфmester i 21. lkl. H. M. Jensen	190	— O. J. Clausen	377
— H. H. Krøtel	193	— C. Holm	490
telegrafmester i 18. lkl. S. E. R. Rasmussen	299	telegrafmester i 18. lkl. W. E. L. Madsen	287
— J. V. Pedersen (bopæl Ålborg)	365	— J. P. Olsen	354
værkmester i 18. lkl. S. N. S. Jensen	297	overstyrmand J. H. Pedersen (bopæl Korsør)	496
— H. T. Hansen	553	overassistent K. P. Jensen	150
radiomester i 18. lkl. K. Duus (bopæl Skåde)	351	— fru G. J. Jensen	246
— K. M. Corvinus (bopæl Mejrup)	352	— E. Hansen	366
— M. Pinholt (bopæl Frejlev)	353	— E. L. Roed	368
— S. Haahr (bopæl Skåde)	479	— T. Madsen	512
overassistent J. K. Kristensen (kontortj.)	558	— S. H. Iversen	515
telegrafmester i 15. lkl. C. Nielsen	257	Maskinmester i 15. lkl. O. B. Sørensen (bopæl Korsør)	359
— V. R. Jakobsen	448	tegner i 15. lkl. A. M. Nielsen	73
overmekaniker i 15. lkl. N. M. H. Petersen	68	— B. C. Jensen	450
— K. J. Møller (bopæl Mejrup)	205	overmekaniker i 15. lkl. K. Mortensen	211
— S. P. Hansen	207	kabelmester i 15. lkl. H. Larsen (bopæl Korsør)	481
— C. E. Larsen (bopæl Ålborg)	208	tegner i 9. lkl. S. Bjørn	5
— V. G. Borchmann	209	— G. T. Jönsson	9
— S. A. H. Pedersen	210	— fru T. Kerlmar	12
— H. B. Christiansen (bopæl Skåde)	252	— L. M. Nielsen	14
— T. J. Sleiborg (bopæl Frejlev)	253	— S. E. Isling	15
— K. J. H. Mortensen (bopæl Skåde)	254	— K. A. Jakobsen	19
— G. M. Jensen	300		
— J. V. Svenningsen	436		
— S. E. Laursen	439		
— K. H. Jensen (bopæl Ålborg)	441		
— V. Laustsen	488		
tegner i 9. lkl. frk. I. Steffensen	1		
— S. K. Kristensen	18		
Kabelingeniørtjenesten (København).		Radioingeniørtjenesten (København).	
overingeniør, cand. polyt. K. L. Larsen, R. ¹	2	overingeniør, cand. polyt. P. E. Christensen	12
afdelingsingeniør, cand. polyt. T. J. Lauritzen	10	afdelingsingeniør, cand. polyt. G. E. R. Bramslev, R. ¹	2
telegrafingeniør i 25. lkl., cand. polyt. K. H. Veirø	16	telegrafingeniør i 25. lkl., cand. polyt. R. Petersen	15
telegrafinspektør i 23. lkl. G. Nielsen	53	ingeniør i 23. lkl. E. C. K. Jacobsen	75
— H. C. Christensen	54	overkonstruktør i 23. lkl. C. Petersen	113
— P. B. Poulsen	118	overtелеграфmester i 23. lkl. H. T. Antonsen	117
ingeniør i 23. lkl. B. J. T. Poulsen	34	overkontrollør F. H. Kristensen	150
— W. M. Jensen	50	— S. E. Jensen	169
overtелеграфmester i 23. lkl. P. M. Blaksteen	17	— S. L. Kristensen (kontortj.)	204
kabelskibsfører i 23. lkl. K. E. Nielsen (bopæl Korsør)	9	ingeniør i 21. lkl. P. O. Knudsen	51
skibsmaskinchef C. V. Schou (bopæl Korsør)	10	— P. S. P. Jensen	107
stationsleder i 21. lkl., løjtnant S. Larsen (bopæl Røme)	13	overtелеграфmester i 21. lkl. K. C. Brønnum (bopæl Reersø)	62
		— P. V. Sørensen (bopæl Kastруп)	192
		— A. B. Christophersen	197
		kontrollør E. V. Bøtter-Jensen	31
		— V. O. Bendtsen	290
		— A. S. A. Arentoft	410

	Ancien- nitets- nr.		Ancien- nitets- nr.
(Radioingeniørtjenesten (København))			
telegrafmester i 18. lkl. A. P. Petersen	518	Kalundborg radiofonistation.	
værkmester i 18. lkl. C. H. Andersen-Krusell (bopæl Kastrup)	270	bestyrer T. H. Engquist (23. lkl.)	1
— G. Krogh	493	overmekaniker i 15. lkl. N. S. Hansen	375
radiomester i 18. lkl. E. S. Pedersen (bopæl Gladsaxe).	147	Københavns radiofonistation.	
— P. Wael (bopæl Rønne)	218	radiomester i 18. lkl. A. Nielsen	365
— J. Weitmeyer	285	overmekaniker i 15. lkl. V. P. Hansen	295
— H. J. Høegh	286	Skamlebæk radio.	
— A. Kristensen (bopæl Kastrup)	470	ingeniør i 25. lkl. S. P. V. Gregersen	36
— H. Skibelund (bopæl Esbjerg)	527	overmekaniker i 15. lkl. C. T. D. Andersen	405
— R. V. Svendsen (bopæl Øverup)	543	— C. E. Hansen	490
— K. E. Nielsen (bopæl Øverup)	551	Telegraflaboratoriet.	
overassistent I. Dalsgaard	164	laboratorieingeniør, cand. polyt. H. Rafn, R ¹	4
— J. Søderquist (kontortj.)	278	overkontrollør A. H. Groth	52
— J. Fabiansson	469	— J. A. H. Jepsen	54
telegrafmester i 15. lkl. H. J. Møller	72	ingeniør i 21. lkl. E. Frausing	142
— S. A. T. Laustsen	136	kontrollør J. C. Jensen	294
— E. J. Jensen	206	— G. H. Hansen	359
— L. A. Højer (bopæl Kastrup)	452	— L. E. Jensen	431
radiomester i 15. lkl. K. E. Herner	447	— E. L. Jensen	538
tegner i 15. lkl. K. E. Svendsen	43	overassistent K. G. Nielsen	238
— P. L. Jensen	348	— R. Ø. Madsen	377
overmekaniker i 15. lkl. R. E. Stapf (bopæl Kastrup)	69	telegrafmester i 15. lkl. K. G. Nielsen	70
— R. Wael (bopæl Kastrup)	139	Post- og telegrafvæsenets værksteder.	
— G. Kiærbye-Hansen	201	værkstedschef — —	
— P. S. F. Christensen	213	ingeniør i 25. lkl. S. E. B. Langhoff, R	26
— H. S. Pedersen	214	ingeniør i 23. lkl. R. E. Sundgaard	52
— B. M. Jørgensen (bopæl Kastrup)	256	overkontrollør V. Kjeldsen	164
— S. P. Thomsen (bopæl Lyngby)	296	værkmester i 21. lkl. C. T. Petersen	26
— K. V. Bertelsen (bopæl Lindholm)	437	— J. N. O. Jakobsen	57
— J. F. Jørgensen (bopæl Kastrup)	442	kontrollør H. Petersen	373
— E. Andersen (bopæl Kastrup)	444	værkmester i 18. lkl. O. B. Hansen	301
— H. B. Madsen	446	— S. C. Poulsen	302
— F. J. Dziegiel (bopæl Reersø)	449	— H. H. J. Lauritsen	526
— C. Thode-Andersen (bopæl Kastrup)	486	— E. Jørgensen	554
antennemester i 15. lkl. I. S. K. Palshøj	104	overmekaniker i 15. lkl. O. S. Christensen	66
tegner i 9. lkl. S. A. Larsen	3	— K. V. Winberg	106
— K. A. Christensen	8	— E. A. Andersen	298
— H. Christiansen	11	— E. O. Mørch	440
— frk. H. K. Olsberg (bopæl Kastrup)	13	— H. L. P. Pedersen	521
— P. Nielsen	17		
— frk. E. H. Nissen	23		

Kontorassistentpersonale.

	Tjenes- stед	Født	Kon- torist	Kontor- assistent II	Kontor- assistent I	Over- kontor- assistent	Lønramme i nyt lønsystem	Anmærkninger
fru A. C. A. Pedersen	1. ingd.	31.12.00	1.5.19	1.7.37	1.4.57		12	
fru M. K. Hermansen	—	10.4.08	1.6.32	1.4.47	1.4.57		12	
frk. R. E. Olsen	—	27.12.22	1.4.46	1.12.52	1.4.60		12	
fru G. A. Petersen	—	11.4.32	1.5.53	1.4.58	1.4.62		9	

	Tjenestested	Født	Kontor- torist	Kontor- assistent II	Kontor- assistent I	Over- kontor- assistent	Lønramme i nyt lønsystem	Anmærkninger
<i>(kontorassistentpersonale)</i>								
fru D. Bengtsson	1.ingd.	23.5.36	1.7.57	1.4.58	1.4.63		9	
frk. A. Jørgensen	—	6.2.45	1.3.66			3	
frk. L. K. Holbech	—	6.2.46	1.3.67			3	
fru I. Clausen	—	20.5.47	1.6.68			3	
fru L. Petersen	—	20.5.46	1.11.68			3	
fru M. Christiansen	—	13.2.48	1.3.69			3	
7 kontorassistentaspiranter.								
frk. C. M. Dodt	2.ingd.	1.10.07	1.10.31	1.4.47	1.6.55	1.4.66	18	
frk. G. Nørgaard	—	28.10.36	1.11.57	1.4.58	1.4.63		12	
fru E. Lorenzen	—	3.7.43	1.8.64	1.11.68		7	
frk. B. M. C. Jepsen	—	8.4.45	1.5.66	1.9.69		7	
fru K. Vibe	—	14.2.46	1.3.67			3	
fru G. J. Thomsen	—	8.7.42	1.8.63			3	}ude af post- og telegrafv. 1.2.64–30.9.67.
fru J. Koch	—	7.4.46	1.5.67			3	
frk. L. Muurholm	—	8.7.44	1.7.67			3	
fru B. Hansen	—	19.1.45	1.7.67			3	
fru I. M. Johansen	—	7.3.42	1.8.67			3	
fru E. T. Davidsen	—	27.2.46	1.1.68			3	
fru C. Petersen	—	28.1.47	1.2.68			1	
fru M. I. Kristiansen	—	19.7.44	1.4.68			1	
frk. R. Petersen	—	8.5.47	1.6.68			3	
fru N. S. Wessel	—	4.7.47	1.8.68			1	
fru L. Frank	—	1.6.47	1.8.68			1	
fru A. M. K. Martensen	—	7.9.47	1.10.68			1	
11 kontorassistentaspiranter.								
fru A. R. Vedel-Larsen	3.ingd.	21.10.09	1.11.33	1.7.43	1.4.54	1.4.60	18	
fru A. M. Hansen (¹ / ₂ tj.)	—	28.2.25	1.4.46	1.4.55	1.4.60		12	
fru T. T. Rhiger	—	24.5.42	1.4.65	1.7.68		7	
frk. L. M. Christensen	—	15.5.45	1.7.66			3	
fru J. D. Bording	—	10.11.43	1.12.67			3	
frk. T. Nielsen	—	8.5.46	1.12.67			3	
fru A. Juhl	—	7.8.46	1.8.68			3	
fru J. M. Hansen	—	11.5.47	1.11.68			3	
frk. A. Winther	—	30.7.48	1.8.69			3	
1 kontorassistentaspirant.								
frk. E. L. Mortensen	kabel.	12.9.34	1.11.56	1.4.58	1.4.60		12	
fru G. F. Olsen	—	3.1.31	1.3.53	1.4.58	1.4.62		12	u.f.nr. 1.12.54–31.5.55.
fru L. Dinesen	—	7.5.32	1.6.54	1.4.58	1.4.64		7	
frk. A.H.Bækskov-Jensen	—	2.6.40	1.7.61	1.4.66		9	
frk. G. I. Jensen	—	20.10.27	1.1.52	1.4.58	1.5.67		7	u.f.nr. 1.11.57–30.4.58.
fru A. M. Kall	—	12.3.46	1.4.67			3	
frk. A. T. Andersen	—	7.2.47	1.4.68			3	
fru A. Anderberg	—	29.5.46	1.8.68			3	
fru J. Adeltoft	—	28.1.48	1.3.69			3	
fru H. Ewertsen	—	14.12.46	1.5.69			3	
fru L. A. Andersen	—	17.6.48	1.7.69			1	
4 kontorassistentaspiranter.								
fru S. Madsen	r.ing.	1.7.01	1.7.21	1.5.42	1.4.56	1.4.60	17	
frk. K. V. Salomonsen	—	20.12.12	1.1.37	1.4.46	1.4.60		9	
frk. R. Aabling-Thomsen	—	18.1.24	1.8.51	1.4.58	1.4.62		7	
fru K. H. Sørensen	—	17.1.36	1.2.57	1.4.58	1.4.63		9	
fru B. F. Anneberg	—	9.6.42	1.7.63	1.10.67		7	
fru E. E. Jørgensen	—	8.4.42	1.1.65	1.1.69		7	

	Tjenes- stedet	Født	Kon- torist	Kontor- assistent II	Kontor- assistent I	Over- kontor- assistent	Lønranime i nyt lønsystem	Anmærkninger
<i>(kontorassistentpersonale)</i>								
frk. L. I. Johansen	r.ing.	22.12.44		1.10.67			3	
fru B. Hallberg	—	12.4.46		1.3.68			3	
fru H. Hansen (¹ / ₂ tj.)	—	22.4.46		1.9.68			3	
8 kontorassistentaspiranter.								
frk. K. A. Jørgensen	t.lab.	14.7.16	1.8.40	1.4.46	1.4.53		9	
frk. A. Yttesen	værk.	11.1.14	1.2.38	1.4.46	1.4.56	1.4.66	17	
frk. B. L. D. Meyer	—	22.3.23	1.4.46	1.4.53	1.4.58		12	
frk. L. Halvorsen	—	27.2.24	1.4.46	1.4.54	1.4.60		12	
fru U. Tanvad	—	5.12.25	1.1.47	1.4.55	1.4.61		12	
fru I. Pedersen	—	7.10.27	1.6.50	1.4.57	1.4.61		9	
fru A. Sadok	—	13.12.42	1.1.64	1.6.68		7	u.f.nr. 9.9.65-8.1.66°.
fru E. E. Pedersen	—	24.11.43	1.6.65	1.1.69		7	
frk. M. A. Andersen	—	28.6.47	1.7.68			3	
fru M. M. Andersen	—	9.11.45	1.8.68			3	
frk. A. G. Christensen	—	26.7.47	1.8.68			3	
9 kontorassistentaspiranter.								

Postgirokontoret.

	Ancien- nitets- nr.		Ancien- nitets- nr.
		Overassistenter.	
direktør for postgirokontoret C. V. T. Struve, R.	10	frk. A. E. Raffinsøe	93
inspektør i 25. lkl. i postgirokontoret P. N. Danklefsen	22	R. Sahl	120
bogholderichef M. Møller	41	H. Madsen	126
overrevisor i 25. lkl. E. P. Schmidt	17	fru E. Q. Nielsen	145
inspektør i 23. lkl. i postgirokontoret P. E. Jensen	83	H. H. Christensen	176
		P. H. Juul	195
Overkontrollører.		B. Kastberg	198
G. V. J. Jensen	92	E. Høy	242
O. N. Nielsen	94	V. E. Majgaard	247
E. R. Jensen	205	J. Skøtt	287
E. R. T. Henriksen	229	J. M. Mulvad	289
		P. M. Petersen	328
Bogholdere.		M. V. G. Nielsen	355
frk. E. A. E. M. Kristjansen, R.	12	fru L. M. Nissen	400
E. V. Andersen	17	M. G. B. S. Jensen	501
frk. H. A. Rasmussen	45	P. H. Nørby	504
H. E. Jacobsen	90	Assistenter.	
S. P. H. Hansen	113	fru G. A. Hansen	3
J. P. Christensen	114	B. C. Sarl	8
J. Bornø	145	E. O. Hansen	80
		fru A. E. Kallehaug	92
Kontrollører.		F. K. Kristensen	119
C. L. Eriksen (kundefj.)	233	fru A. Nielsen	152
I. V. Lykken	235	fru S. Børglum	374
B. Nielsen	250	K. M. Andersen	430
fru G. L. Kristensen	344	(6 ledige pladser).	
O. C. Larsen	346		
V. Meilby	374	Medhjælpere.	
L. Petersen	415	P. Fischer	3
H. U. N. Sørensen	494	fru S. Pedersen	122
E. B. T. Soltau	510	fru B. Bennedsgaard	128
H. Johannsen	548		
C. P. Ganer	571		

Kontorassistentpersonale.

	Født	Kon- torist	Kontor- assistent II	Kontor- assistent I	Over- kontor- assistent	Lønramme i nyt lønsystem	Anmærkninger
<i>Overkontorassistenter</i>							
frk. E. Mathiasen	19.12.08	1.1.33	1.4.44	1.4.47	1.4.58	18	
frk. E. E. M. M. le Sage de Fontenay	29.4.12	1.5.36	1.11.46	1.4.55	1.4.59	17	
fru I. K. Iversen	4.10.13	1.11.37	1.7.47	1.4.56	1.4.61	17	
fru E. M. H. Rasmi	5.10.04	1.5.25	1.10.34	1.4.46	1.4.62	17	u.f.nr. 29.1.-28.4.37°.
fru E. P. Nielsen	14.2.10	1.3.34	1.4.45	1.4.47	1.4.62	18	}kontorist 1.12.50-31.3.54, {ktass.II 1.4.54-31.3.55.
frk. E. M. Vintersborg	11.5.18	1.6.42	1.4.50	1.4.60	1.4.62	17	
frk. K. C. Karlslunde	7.4.09	1.5.33	1.6.44	1.4.47	1.4.63	18	

	Født	Kon- torist	Kontor- assistent II	Kontor- assistent I	Over- kontor- assistent	Lønramme i nyt lønsystem	Anmærkninger
<i>(overkontorassistenter)</i>							
frk. L. E. Dipo-Petersen	7.4.16	1.5.40	1.4.49	1.4.57	1.4.63	17	
fru I. E. Lindskog	25.12.12	1.1.37	1.4.47	1.4.58	1.4.64	17	
fru E. G. Bøjsen	8.10.33	1.3.55	1.4.58	1.12.60	1.4.64	17	u.f.nr. 17.11.67-31.1.68°
frk. K. Hansen	11.5.03	1.5.19	1.10.34	1.4.46	1.4.65	17	ude af postv. 1.5.21-31.3.25°
frk. G. Steiness	18.6.06	1.5.29	1.5.39	1.4.46	1.4.65	17	
fru E. Rasmussen	23.3.09	1.8.35	1.4.45	1.4.54	1.4.65	17	
frk. G. F. D. J. Lund	2.6.10	1.7.34	1.4.45	1.9.53	1.1.66	17	
frk. H. H. Ringbæk	20.6.25	1.7.46	1.9.52	1.4.58	1.4.66	17	
frk. A. Støvning	16.1.14	1.3.38	1.4.48	1.10.59	1.4.66	17	
frk. E. E. M. Nielsen	27.3.13	1.4.37	1.4.48	1.4.59	1.5.66	17	
frk. E. G. M. Svensson	14.6.09	1.7.33	1.4.45	1.4.47	1.6.66	17	
fru G. Dall	25.8.10	1.3.35	1.4.46	1.11.55	1.2.67	17	
frk. A. Holik	25.2.24	1.4.46	1.9.51	1.4.60	1.9.68	17	
frk. K. M. Magnussen	9.12.26	1.4.48	1.4.55	1.4.61	1.9.68	17	
fru J. S. K. Bønnelycke	22.3.27	1.4.48	1.4.55	1.4.61	1.9.68	17	
fru E. L. Jørgensen	19.5.28	1.8.49	1.4.56	1.4.61	1.9.68	17	
fru E. L. Petersen	31.5.29	1.6.50	1.4.57	1.4.61	1.9.68	17	u.f.nr. 4.4.-3.7.59°.
fru E. J. J. Liljeborg	23.1.16	1.2.40	1.11.48	1.4.60	1.4.69	17	
fru E. M. Jensen	14.3.16	1.7.40	1.4.49	1.4.60	1.4.69	17	
fru L. I. Horn	28.12.24	1.4.46	1.8.54	1.4.61	1.4.69	17	
<i>Kontorassistenter af 1. grad.</i>							
frk. A. Enevoldsen	10.12.00	1.5.19	1.7.31	1.4.46		9	}ude af postv. 1.5.21- 30.11.24°.
fru P. K. M. Bretting	16.4.01	1.5.21	1.7.31	1.4.46		12	
fru J. K. J. Poulsen	31.3.03	1.6.26	1.5.38	1.4.46		12	
frk. G. M. Larsen	25.12.02	1.7.26	1.5.38	1.4.46		9	
frk. G. O. M. Olsen	17.10.03	1.5.29	1.5.38	1.4.46		12	
frk. E. M. Pilgaard	1.9.05	1.5.29	1.5.38	1.4.46		9	
frk. E. M. Axboe	6.1.05	1.7.31	1.4.44	1.4.46		7	
frk. E. Nielsen	6.1.07	1.4.32	1.4.44	1.4.46		12	
fru K. Knudsen	8.1.09	1.2.33	1.4.44	1.4.47		12	
frk. I. Høgerman	18.2.10	1.3.34	1.4.45	1.4.48		9	
frk. E. A. M. G. Kristensen	4.11.08	1.12.32	1.10.44	1.8.51		12	
fru K. M. S. Berg	7.5.09	1.6.33	1.4.45	1.5.52		12	
fru E. G. Eriksen	2.7.10	1.8.34	1.5.45	1.4.54		12	
fru I. Knudsen	12.9.10	1.10.34	1.4.46	1.12.54		9	
fru K. E. H. Jerichau	13.8.08	1.9.32	1.4.46	1.4.55		7	
frk. G. A. Nielsen	28.12.10	1.2.35	1.4.46	1.4.55		12	
frk. I. S. K. I. Brink	23.12.10	1.1.35	1.4.46	1.11.55		12	
fru M. E. Demidoff	23.5.05	1.2.33	1.4.46	1.4.56		7	
fru E. E. K. Colbe	14.9.08	1.6.34	1.4.46	1.6.57		12	
frk. K. M. Brunshøj	23.3.11	1.4.35	1.4.46	1.10.57		7	
frk. G. Jørgensen	27.5.12	1.6.36	1.4.47	1.4.58		12	
frk. E. M. Meyer	25.5.13	1.6.37	1.4.47	1.4.58		12	
fru M. K. D. Olsen	10.7.13	1.8.37	1.8.47	1.8.58		12	
frk. M. N. Randow	17.12.13	1.3.38	1.2.48	1.4.59		12	
frk. Karen T. Jørgensen	4.7.14	1.8.38	1.4.48	1.4.60		7	
frk. T. M. Muhle-Jessen	12.2.15	1.3.39	1.4.48	1.4.60		7	
frk. I. M. Fenst	31.1.16	1.2.40	1.4.49	1.4.60		7	
fru E. Jansen	13.2.17	1.3.41	1.4.49	1.4.60		12	
fru G. E. Wulff	15.11.09	1.5.34	1.4.49	1.4.60		12	}ude af post- og telegrafv. 1.3.39-31.3.46. }ude af post- og telegrafv. 1.11.43-30.6.48.
fru D. K. B. Gärtner	23.11.08	1.12.32	1.1.50	1.4.60		12	

	Født	Kon- torist	Kontor- assistent II	Kontor- assistent I	Lønramme i nyt lønsystem	Anmærkninger
<i>(kontorassistenter af 1. grad)</i>						
fru T. E. Espersen	23.6.10	1.7.34	1.4.50	1.4.60	7	}ude af post- og telegrafv. {1.12.42-30.6.48.
fru E. M. J. Hennings	20.10.11	1.11.35	1.4.50	1.4.60	12	
frk. G. V. Hansen	26.4.19	1.5.43	1.8.50	1.4.60	9	
fru E. J. S. H. Gobjerg	30.5.20	1.6.44	1.7.51	1.4.60	9	
frk. A. S. Pedersen	1.10.24	1.4.46	1.5.52	1.4.60	9	
frk. A. K. Hansen	19.5.25	1.6.46	1.8.52	1.4.60	7	
frk. K. Mathiesen	11.8.24	1.11.46	1.4.53	1.4.60	9	
frk. S. J. L. Hansen	20.11.23	1.4.46	1.7.53	1.5.60	9	
fru J. C. C. Pedersen	13.5.24	1.3.47	1.9.53	1.12.60	7	
frk. E. M. Thomsen	7.12.10	1.2.35	1.4.46	1.4.61	9	
frk. H. L. Christensen	11.2.25	1.4.46	1.12.52	1.4.61	7	
fru E. Frederiksen	14.8.25	1.3.47	1.11.53	1.4.61	9	
fru K. Nielsen	7.7.26	1.8.47	1.8.54	1.4.61	9	
fru A. E. Jeppesen	12.6.26	1.7.47	1.11.54	1.4.61	9	u.f.nr. 8.9.52-7.3.53°.
fru K. J. D. Jensen	11.1.11	1.2.35	1.4.55	1.4.61	9	
fru I. K. Nilsson	4.4.27	1.5.48	1.4.55	1.4.61	12	
frk. A. K. Jensen	20.8.27	1.9.48	1.4.55	1.4.61	9	
fru P. M. Jensen	10.9.26	1.1.49	1.11.55	1.4.61	7	
frk. Y. Y. Ryborg	11.2.28	1.3.49	1.4.56	1.4.61	9	
fru E. J. Calum	28.3.28	1.4.49	1.4.56	1.4.61	9	
fru E. Wichmann	1.4.28	1.4.49	1.4.56	1.4.61	9	
fru E. L. Therkilsen	5.7.28	1.9.49	1.1.57	1.4.61	12	
fru G. E. Andersen	10.4.29	1.11.50	1.10.57	1.4.61	9	u.f.nr. 15.4.-14.7.51°.
fru I. M. Bentzen	21.12.33	1.1.55	1.4.58	1.4.61	12	u.f.nr. 1.7.-31.10.64.
frk. R. Paustian	12.3.09	1.4.33	1.4.45	1.4.62	7	
frk. A. M. Tholl	26.6.04	1.5.29	1.4.46	1.4.62	7	u.f.nr. 1.11.29-30.4.30.
fru I. M. Jenssen	5.8.13	1.9.37	1.11.47	1.4.62	9	
frk. A. E. Haavig	18.10.07	1.4.32	1.4.50	1.4.62	9	
fru S. A. T. Andersen	5.10.09	1.11.33	1.1.51	1.4.62	7	
fru E. Jensen	6.7.08	1.4.33	1.12.52	1.4.62	7	
fru G. R. Hoffmann-Cohr	27.1.27	1.10.50	1.4.58	1.4.62	9	
fru H. Poulsen	29.1.30	1.2.51	1.4.58	1.4.62	9	u.f.nr. 1.1.-30.6.53°.
fru L. K. Jensen	24.9.30	1.10.51	1.4.58	1.4.62	9	
fru B. M. Rasmussen	20.7.29	1.5.52	1.4.58	1.4.62	12	
frk. E. B. Sørensen	17.5.31	1.6.52	1.4.58	1.4.62	12	
fru A. L. Steengaard	28.11.29	1.4.53	1.4.58	1.4.62	7	
fru J. E. Hauberg	29.6.30	1.5.53	1.4.58	1.4.62	12	
fru L. B. L. Hansen	13.9.32	1.10.53	1.4.58	1.4.62	12	u.f.nr. 11.10.56-10.1.57°.
fru B. Hansen	28.11.32	1.12.53	1.4.58	1.4.62	12	
fru E. I. Madsen	18.11.33	1.5.55	1.4.58	1.4.62	7	
fru I. L. W. Aagaard	20.11.33	1.5.55	1.4.58	1.4.62	9	
fru K. R. Nielsen	5.8.34	1.9.55	1.4.58	1.9.62	12	
frk. J. C. M. Olsen	1.4.08	1.4.32	1.4.44	1.4.63	9	
frk. G. J. K. Wolf	2.6.08	1.7.32	1.4.46	1.4.63	7	
fru J. Moth	1.4.32	1.1.56	1.4.58	1.4.63	9	
fru K. Hulstrøm	11.3.35	1.4.56	1.4.58	1.4.63	9	
frk. L. W. Petersen	21.11.34	1.4.56	1.4.58	1.4.63	9	
fru I. M. L. Berg	25.5.36	1.5.58	1.5.58	1.8.63	12	
fru I. K. Braarup	11.10.31	1.8.58	1.8.63	12	
frk. I. M. Petersen	28.3.35	1.4.56	1.4.58	1.4.63	7	u.f.nr. 1.2.-15.10.65.
frk. M. Lunding	26.5.06	1.4.32	1.4.44	1.4.64	7	
frk. E. Lau	10.1.05	1.4.32	1.4.49	1.4.64	7	
frk. K. Jensen	6.3.38	1.4.59	1.4.64	9	
frk. K. Lange	27.8.38	1.9.59	1.4.64	9	
fru A. Fring	28.10.38	1.11.59	1.4.64	9	
fru C. E. Olsen	30.3.39	1.4.60	1.10.64	12	

	Født	Kon- torist	Kontor- assistent II	Kontor- assistent I	Lønramme i nyt lønsystem	Anmærkninger
<i>(Kontorassistenter af 1. grad)</i>						
fru A. Petersen.....	12.2.39		1.5.60	1.10.64	9	
fru H. Prinds.....	16.7.39		1.8.60	1.10.64	9	
frk. Y. M. Isaksson.....	28.2.37		1.9.60	1.10.64	7	
frk. B. B. Larsen.....	16.11.39		1.12.60	1.4.65	9	
frk. B. B. Jensen.....	22.3.40		1.4.61	1.4.65	9	
fru S. R. J. Jensen.....	16.12.39		1.9.61	1.4.65	7	
fru M. L. H. Lybech.....	31.12.40		1.1.62	1.4.66	7	
fru B. Jensen.....	5.1.41		1.2.62	1.4.66	7	
frk. B. E. Jensen.....	26.3.41		1.4.62	1.4.66	9	
fru H. L. Nielsen.....	24.12.40		1.4.62	1.4.66	7	
fru M. Winberg.....	4.10.41		1.11.62	1.5.67	7	
fru V. L. Brinch.....	7.11.40		1.1.63	1.5.67	9	
frk. J. A. Nielsen.....	18.11.41		1.2.63	1.5.67	9	
fru B. S. Sørensen.....	8.4.40		1.2.63	1.5.67	7	
frk. K. Frandsen.....	5.12.41		1.1.63	1.5.67	7	u.f.nr. 1.10.-31.12.63.
fru H. B. Hansen.....	12.12.41		1.4.63	1.5.67	9	
fru A. M. G. Carlsen.....	23.9.40		1.10.61	1.5.67	7	{u.f.nr. 1.9.62-28.2.63°, ude af post- og telegrafv. 1.3.63-30.9.64.
frk. A. Olsen.....	23.4.42	1.5.63	1.10.67	7	
frk. B. M. Gjerløw-Christensen.....	25.5.42	1.6.63	1.10.67	9	
fru Y. V. Jensen.....	6.8.42	1.12.63	1.10.67	9	
frk. L. Jensen.....	4.2.43	1.3.64	1.7.68	9	
fru H. Petersen.....	27.3.43	1.4.64	1.7.68	7	
frk. T. H. Madsen.....	1.4.43	1.4.64	1.7.68	9	
fru I. E. Riis.....	24.12.41	1.5.64	1.7.68	9	
fru B. R. Andersen.....	27.9.43	1.10.64	1.1.69	7	
fru K. M. Lund.....	13.6.41	1.12.64	1.1.69	9	
fru H. Joensen.....	27.7.40	1.1.65	1.1.69	9	
frk. K. E. Jensen.....	31.1.44	1.2.65	1.4.69	7	
fru B. Fonsner.....	2.1.44	1.2.65	1.4.69	7	
frk. M. M. L. S. Pedersen.....	5.1.44	1.2.65	1.4.69	9	
fru T. E. L. Runchel.....	19.2.44	1.3.65	1.4.69	9	
frk. L. Nielsen.....	20.3.44	1.4.65	1.4.69	7	
fru B. Jensen.....	13.3.44	1.4.65	1.4.69	9	
fru B. B. Mogensen.....	23.4.44	1.5.65	1.4.69	9	
frk. K. Adolfsen.....	11.3.44	1.6.65	1.4.69	9	
fru V. Jensen.....	5.11.44	1.1.66	1.4.69	9	
fru M. Kjærgaard.....	19.12.44	1.1.66	1.4.69	9	
<i>(Kontorassistenter af 2. grad)</i>						
frk. A. B. Clausen.....	14.8.44	1.12.65		3	
fru I. Adelhardt.....	3.6.44	1.3.66		3	
frk. I. Gadsted.....	27.5.44	1.3.66		3	
fru K. L. Strand.....	4.4.42	1.3.66		3	
frk. V. Frände.....	18.6.44	1.3.66		3	
fru K. T. Steenstrup.....	4.1.45	1.2.66		3	u.f.nr. 1.10.-31.12.67.
fru I. H. T. Madsen.....	27.4.45	1.5.66		3	
frk. S. F. Harreby.....	3.4.45	1.5.66		3	
fru U. B. Kristensen.....	18.2.45	1.6.66		3	
frk. K. Andersen.....	6.5.45	1.6.66		3	
fru K. Christensen.....	10.8.42	1.6.66		3	
frk. B. R. Hansen.....	28.6.45	1.7.66		3	
fru B. Johansen.....	17.7.45	1.8.66		3	u.f.nr. 1.12.68-31.1.69°.

	Født	Kon- torist	Kontor- assistent II	Kontor- assistent I	Lønramme i nyt lønsystem	Anmærkninger
<i>(kontorassistenter af 2. grad)</i>						
fru G. J. Nielsen	18.3.43		1.8.66		3	
fru I. M. Brolund	18.8.45		1.9.66		3	
frk. E. Mortensen	19.8.45		1.9.66		3	
frk. L. A. R. Hansen	18.7.45		1.9.66		3	
frk. L. I. Ellebo	1.10.45		1.10.66		3	
fru B. Skov	18.9.45		1.10.66		3	
frk. J. M. Christensen	1.2.45		1.10.66		3	
frk. B. Larsen	15.11.45		1.12.66		3	
fru I. G. Jacobsen	3.1.46		1.2.67		3	
fru E. B. M. Jørgensen	17.1.44		1.2.67		3	
frk. I. I. Bjødstrup	15.4.45		1.2.67		3	
frk. B. B. Hansen	24.1.43		1.3.67		3	
fru A. M. Bross	14.12.45		1.5.67		3	
frk. A. Nielsen	17.4.46		1.5.67		3	
frk. T. I. T. Knudsen	16.4.46		1.5.67		3	
fru L. Bagger	29.5.45		1.5.67		3	
fru L. M. Sunne	14.3.46		1.5.67		3	
fru I. Y. Budde	27.7.45		1.6.67		3	
fru B. Sørensen	30.5.45		1.6.67		3	
frk. I. Jensen	22.7.46		1.8.67		3	
fru B. Larsen	21.2.44		1.8.67		3	
fru I. V. Schrøder	8.5.46		1.8.67		3	
fru J. K. Jacobsen	29.5.43		1.8.67		3	
frk. A. M. Olsen	9.11.43		1.8.67		3	
fru A. B. Christensen	29.8.44		1.8.67		3	
frk. H. E. Jensen	29.12.44		1.8.67		3	
frk. A. K. K. Jensen	23.2.45		1.9.67		3	
fru U. R. Endersen	13.7.46		1.10.67		3	
fru V. K. R. Andersen	3.9.46		1.10.67		3	
fru R. Frederiksen	30.9.46		1.10.67		3	
fru L. D. Jensen	17.9.46		1.10.67		3	
frk. B. M. C. Petersen	20.1.42		1.10.67		3	
frk. A. I. Larsen	11.7.42		1.10.67		3	
fru I. M. Levring	17.10.46		1.11.67		3	
fru L. B. Nielsen	30.10.46		1.11.67		3	
frk. L. van der Klein	7.9.46		1.12.67		3	
frk. L. Hansen	29.11.46		1.12.67		3	
fru L. E. K. Laursen	30.3.46		1.12.67		3	
frk. J. G. Hansen	18.6.44		1.12.67		3	
fru E. Jensen	7.6.46		1.12.67		3	
fru W. Muusfeldt	6.12.46		1.1.68		3	
fru J. Hansen	15.4.46		1.1.68		3	
fru R. H. Christensen	12.9.46		1.1.68		3	
fru J. A. Berg	24.6.46		1.1.68		3	
fru A. M. Hansen	30.6.43		1.1.68		3	
frk. A. Hansen	19.1.47		1.2.68		3	
frk. J. Henriksen	26.1.47		1.2.68		3	
frk. J. C. Rasmussen	20.1.47		1.2.68		3	
frk. J. M. Jensen	11.12.46		1.3.68		3	
fru S. I. L. Frederiksen	3.7.46		1.4.68		3	
fru I. C. Sørensen	11.10.46		1.4.68		3	
frk. N. H. Hansen	25.6.47		1.7.68		3	
fru H. M. Svenningsen	23.9.43		1.8.68		3	
frk. B. Y. Pallesgaard	29.6.47		1.9.68		3	
fru J. R. Benning	2.8.47		1.9.68		3	
fru G. Rasmussen	14.1.46		1.9.68		3	

	Født	Kon- torist	Kontor- assistent II	Kontor- assistent I	Lønramme i nyt lønsystem	Anmærkninger
<i>(kontorassistenter af 2. grad)</i>						
fru B. Andersen	4.4.46	1.9.68		3	
fru B. Jepsen	16.9.47	1.10.68		3	
fru B. L. Marcussen	18.9.47	1.10.68		3	
frk. L. A. Nielsen	14.9.47	1.10.68		3	
fru A. K. Andersen	27.6.47	1.10.68		3	
fru H. M. Hansen	29.7.47	1.11.68		3	
fru A. P. Olsen	20.7.44	1.11.68		3	
fru T. Madsen	4.3.43	1.11.68		3	
frk. J. L. Villumsen	21.8.47	1.12.68		3	
fru V. Adelvard	13.8.47	1.12.68		3	
frk. R. Kristoffersen	16.10.42	1.1.69		3	
frk. J. Hansen	24.12.47	1.1.69		3	
frk. B. Nielsen	3.3.47	1.2.69		3	
fru S. G. M. H. Petersen	16.7.46	1.2.69		3	
frk. B. G. Sørensen	13.12.47	1.3.69		3	
frk. G. N. Jagd	23.10.47	1.3.69		3	
fru K. L. Sørensen	20.1.43	1.3.69		3	
fru J. Arfa	29.6.45	1.3.69		3	
frk. G. I. Schmidt	18.7.46	1.3.69		3	
fru I. L. Wik	8.10.45	1.3.69		3	
fru P. Pedersen	20.12.45	1.3.69		3	
fru E. V. I. Hecht	12.3.46	1.3.69		3	
fru V. Larsen	11.7.47	1.3.69		3	
frk. J. B. Hansen	4.1.48	1.3.69		3	
frk. L. B. Nielsen	6.3.46	1.4.69		3	
frk. R. Lerche-Sørensen	24.12.46	1.4.69		3	
frk. J. S. Hansen	27.4.47	1.4.69		3	
frk. M. H. Henriksen	4.12.47	1.4.69		3	
fru J. A. Simonsen	26.10.43	1.5.69		3	
frk. A. Rais	12.1.44	1.5.69		3	
fru I. D. Hansen	18.4.48	1.6.69		3	
fru L. L. Andersen	2.1.48	1.6.69		3	
frk. G. S. Frederiksen	21.7.46	1.6.69		3	
frk. B. Juul	28.2.48	1.6.69		3	
fru L. Nørgaard	12.1.48	1.6.69		3	
frk. J. Sørensen	1.3.48	1.7.69		3	
frk. Gurli Larsen	24.6.48	1.7.69		3	
frk. C. Holmberg	21.6.48	1.7.69		3	
fru H. A. Mikkelsen	2.6.48	1.7.69		3	
fru L. U. E. Verdrup	30.5.48	1.8.69		3	
frk. A. L. N. Madsen	30.7.48	1.8.69		3	
frk. Grete Larsen	10.3.48	1.8.69		3	
fru E. Petersen	11.5.48	1.9.69		3	
frk. K. M. Hansen	18.11.47	1.9.69		3	
frk. U. H. Jensen	2.12.44	1.9.69		3	
fru L. D. Hansen	15.4.45	1.9.69		3	
fru A. Petersen	31.12.47	1.9.69		3	
fru K. M. Jakobsen	24.8.48	1.9.69		3	
frk. A. Jensen	24.9.48	1.10.69		3	
fru H. A. Christiansen	26.7.48	1.10.69		1	
frk. L. M. V. Petersen	8.4.47	1.10.69		3	
frk. L. M. Løndahl	27.9.48	1.10.69		3	
frk. I. Duedahl	22.4.48	1.10.69		3	
frk. J. Gundel	4.7.48	1.10.69		3	
414 kontorassistentaspiranter.						

Jernbanepostkontorerne.

Kontor og personale	Ancien- nits- nr.	Kontor og personale	Ancien- nits- nr.
Jernbanepostkontor 1.		Jernbanepostkontor 2.	
25. lkl., grænseforr. 630.		25. lkl., grænseforr. 630.	
jernbanepostmester E. K. Nielsen	42	jernbanepostmester M. A. T. Nielsen, R.	8
overkontrollør N. A. Adsbøl	163	overkontrollør K. M. Nielsen	87
kontrollør E. Poulsen	178	kontrollør A. J. Andersen	318
— S. A. H. Andersen	267	— H. J. Christensen	379
— K. E. Jensen	312	— L. Herløv	471
overassistent B. P. Hjortshøj	344	overassistent V. G. Bøjesen	152
assistent — —		— L. P. Sørensen	386
kontorassistent I frk. R. J. Jensen (f. 4.5.26, kontorist 1.11.50, kontorassistent II 1.4.56, kontorassistent I 1.4.62) (lr. 12).		kontorassistent I fru E. W. M. Andersen (f. 4.1.09, kontorist 1.11.33, kontorassistent II 1.1.40, kontorassistent I 1.4.60) (lr. 12).	
kontorassistent II fru V. M. Rømer (f. 16.12.46, kontorassistent II 1.3.69) (lr. 3).		kontorassistent I frk. E. M. Christensen (f. 1.4.12, kontorist 1.4.36, kontorassistent II 1.4.48, kontorassistent I 1.4.62) (lr. 7).	
kontorassistent II frk. I. H. Brofald (f. 19.7.48, kontorassistent II 1.8.69) (lr. 3).		kontorassistent II H. H. Lund (f. 19.1.29, landpostbud 1.4.58, kontorassistent II 1.1.66, uden for nummer 1.2.67-29.2.68) (lr. 3).	

Personalet ved jernbanepostkontor 1 har bopæl i København, og personalet ved jernbanepostkontor 2 har bopæl i Fredericia.

Det københavnske postområde.

Kontor og personale	Ancien- nitets- nr.	Kontor og personale	Ancien- nitets- nr.
Avispostkontoret , 25. lkl. postmester K. Andersen.....	2	Farum postkontor , 18. lkl., tlgr. postmester H. O. Dyhr.....	62
København lufthavn postkontor , 25. lkl., tlgr. postmester U. H. Jørgensen.....	34	Gentofte postkontor , 23. lkl., tlgr. postmester N. A. M. Madsen, R.....	4
Omkarteringspostkontoret , 26. lkl. postmester E. J. Vintersborg, R.....	13	Glostrup postkontor , 23. lkl., tlgr. postmester A. P. C. Jørgensen.....	31
Postvæsenets oplysningskontor og returpost- kontoret , 23. lkl. postmester V. B. Andreasen.....	80	Greve Strand postkontor , 21. lkl., tlgr. postmester C. L. Kristensen.....	172
Pakkepostkontoret , 25. lkl. postmester C. E. Blandfort.....	23	Hellerup postkontor , 23. lkl., tlgr. postmester P. A. Kjær-Pedersen, R.....	5
Postkørselskontoret , 25. lkl. driftsbestyrer for postautomobilerne A. C. P. Mikkelsen, R.....	31	Herlev postkontor , 23. lkl., tlgr. postmester K. V. Andersen.....	46
Toldpostkontoret , 25. lkl. postmester W. B. Møller.....	40	Holte postkontor , 23. lkl., tlgr. postmester H. Demant.....	32
Købmagergades postkontor , 26. lkl., tlgr. (kun afg.) postmester G. L. Christensen, R.....	7	Hvidovre postkontor , 23. lkl. tlgr. postmester H. Mathiesen.....	91
Vesterbro postkontor , 26. lkl., tlgr. (kun afg.) postmester P. E. L. Søndergaard.....	26	Kastrup postkontor , 23. lkl., tlgr. postmester K. M. Ulriksen.....	88
Østerbro postkontor , 25. lkl., tlgr. postmester W. A. N. Horn.....	24	Klampenborg postkontor , 18. lkl., tlgr. postmester E. C. Larsen.....	3
Nørrebro postkontor , 25. lkl., tlgr. postmester A. Pedersen.....	39	Lyngby postkontor , 25. lkl., tlgr. postmester H. N. Møller, R.....	35
Sønderbro postkontor , 25. lkl., tlgr. postmester H. Ibsen, R.....	9	Rødovre postkontor , 23. lkl., tlgr. postmester V. A. Frederiksen.....	64
Frederiksberg postkontor , 25. lkl., tlgr. postmester C. B. Jansen, R.....	20	Skovlunde postkontor , 21. lkl., tlgr. postmester H. Mortensen.....	148
Valby postkontor , 23. lkl., tlgr. postmester A. H. H. Garbæk.....	123	Søborg postkontor , 23. lkl., tlgr. postmester H. E. Allert.....	58
Nordvestkvarterets postkontor , 23. lkl., tlgr. postmester E. Mortensen.....	40	Tåstrup postkontor , 23. lkl., tlgr. postmester J. C. Christensen.....	6
Sydvestkvarterets postkontor , 21. lkl., tlgr. postmester C. Madsen.....	95	Vanløse postkontor , 23. lkl., tlgr. postmester H. B. Mondrup.....	18
Albertslund postkontor , 21. lkl., tlgr. postmester E. A. Frederiksen.....	110	Vedbæk postkontor , 18. lkl., tlgr. postmester P. B. Lykken.....	28
Bagsværd postkontor , 23. lkl., tlgr. postmester R. Hansen.....	69	Virum postkontor , 23. lkl., tlgr. postmester J. P. J. Gormsen, R.....	19
Ballerup postkontor , 23. lkl., tlgr. postmester E. H. Vardil.....	20	Værløse postkontor , 18. lkl. tlgr. postmester A. Delfs-Jensen.....	16
Brønshøj postkontor , 23. lkl., tlgr. postmester O. M. A. Harbild.....	25	Indleveringspostkontor 1 , 21. lkl., tlgr. postmester A. Dalgaard.....	237
Charlottenslund postkontor , 23. lkl., tlgr. postmester P. E. Karlsen.....	42	Indleveringspostkontor 2 , 21. lkl., tlgr. postmester, cand. jur. A. V. Gjerløv-Christensen...	16
Dragør postkontor , 18. lkl., tlgr. postmester J. R. Hansen.....	36	Indleveringspostkontor 3 , 21. lkl., tlgr. postmester frk. E. Just.....	177
		Indleveringspostkontor 4 , 21. lkl., tlgr. postmester P. D. M. Jensen.....	175

Kontor og personale	Ancien- nits- nr.	Kontor og personale	Ancien- nits- nr.
Indleveringspostkontor 5 , 21. lkl., tlgr. postmester, løjtnant K. Bisgaard	38	Indleveringspostkontor 29 , 21. lkl., tlgr. postmester H. M. Glass	121
Indleveringspostkontor 6 , 21. lkl., tlgr. postmester E. V. R. Østengaard	156	Indleveringspostkontor 30 , 21. lkl., tlgr. postmester frk. M. Carstensen	83
Indleveringspostkontor 7 , 18. lkl., tlgr. postmester H. A. H. Nielsen	184	Indleveringspostkontor 31 , 21. lkl., tlgr. postmester J. Egeblad	181
Indleveringspostkontor 8 , 15. lkl., tlgr. postmester S. A. Schulz	6	Indleveringspostkontor 32 , 18. lkl., tlgr. postmester G. D. Sørensen	556
Indleveringspostkontor 9 , 21. lkl., tlgr. postmester frk. M. K. Saaby	65	Indleveringspostkontor 33 , 15. lkl., tlgr. postmester J. F. Pedersen	37
Indleveringspostkontor 10 , 21. lkl., tlgr. postmester A. R. Høiby	44	Indleveringspostkontor 34 , 18. lkl., tlgr. postmester frk. I. B. Nielsen	255
Indleveringspostkontor 11 , 21. lkl., tlgr. postmester P. A. Hørlyck	64	Indleveringspostkontor 35 , 18. lkl., tlgr. postmester N. T. Rasmussen	172
Indleveringspostkontor 12 , 21. lkl., tlgr. postmester J. L. Jegsmark	143	Indleveringspostkontor 36 , 18. lkl., tlgr. postmester frk. E. Larsen	58
Indleveringspostkontor 13 , 21. lkl., tlgr. postmester H. P. Maack	63	Indleveringspostkontor 37 , 18. lkl., tlgr. postmester H. J. Steg	204
Indleveringspostkontor 14 , 15. lkl., tlgr. postmester H. E. Sørensen	13	Indleveringspostkontor 38 , 18. lkl., tlgr. postmester G. Skaar	85
Indleveringspostkontor 15 , 21. lkl., tlgr. postmester E. A. Jørgensen	24	Indleveringspostkontor 39 , 18. lkl., tlgr. postmester B. J. Sørensen	124
Indleveringspostkontor 16 , 21. lkl., tlgr. postmester K. O. Henriksen	155	Indleveringspostkontor 40 , 18. lkl., tlgr. postmester, cand. phil., løjtnant O. Høgsbro	10
Indleveringspostkontor 17 , 21. lkl., tlgr. postmester O. K. K. V. Hasløv	109	Indleveringspostkontor 41 , 18. lkl., tlgr. postmester P. W. Nielsen	185
Indleveringspostkontor 18 , 18. lkl., tlgr. postmester frk. E. K. M. Nielsen	126	Indleveringspostkontor 42 , 18. lkl., tlgr. postmester T. Juul	189
Indleveringspostkontor 19 , 21. lkl., tlgr. postmester M. F. Petersen	179	Indleveringspostkontor 43 , 15. lkl., tlgr. postmester fru E. C. Sørensen	7
Indleveringspostkontor 20 , 21. lkl., tlgr. postmester K. V. J. Karlsson	227	Indleveringspostkontor 44 , 15. lkl., tlgr. postmester K. R. Flarup	12
Indleveringspostkontor 21 , 21. lkl., tlgr. postmester H. J. Thamstrup	18	Indleveringspostkontor 45 , 15. lkl., tlgr. postmester J. C. Bonde	32
Indleveringspostkontor 22 , 21. lkl., tlgr. postmester L. M. K. Larsen	140	Indleveringspostkontor 46 , 18. lkl., tlgr. postmester fru L. Gug	341
Indleveringspostkontor 23 , 21. lkl., tlgr. postmester H. Christensen	2	Indleveringspostkontor 47 , 18. lkl., tlgr. postmester A. P. Binder	319
Indleveringspostkontor 24 , 18. lkl., tlgr. postmester C. C. Nielsen	6	Indleveringspostkontor 48 , 18. lkl., tlgr. postmester frk. I. M. S. Bøegh	335
Indleveringspostkontor 25 , 21. lkl., tlgr. postmester O. Hansen	112	Indleveringspostkontor 49 , 18. lkl., tlgr. postmester J. N. Balmer	338
Indleveringspostkontor 26 , 18. lkl., tlgr. postmester S. A. Hansen	320	Indleveringspostkontor 50 , 15. lkl., tlgr. postmester K. E. Aarup	29
Indleveringspostkontor 27 , 21. lkl., tlgr. postmester fru A. Frostholt	170	Indleveringspostkontor 51 , 15. lkl., tlgr. postmester J. A. N. Nielsen	31
Indleveringspostkontor 28 , 21. lkl., tlgr. postmester H. G. Rasmussen	153	Indleveringspostkontor 52 , 15. lkl., tlgr. postmester R. J. Hakonsen	153

Personale	Kontor	Ancien- nitets- nr.	Personale	Kontor	Ancien- nitets- nr.
Overkontrollører.			<i>(kontrollører)</i>		
S. W. Jensen	S	67	H. P. Truelsen	omk	164
H. E. Rasmussen	N	85	K. Nørgaard	Vby	166
H. Husum	told	86	G. V. Bransmark	K	171
E. E. Knudstrup	F	91	J. P. E. Toft	opl	177
H. M. R. Sørensen	pakke	99	P. A. Hansen	omk	183
E. F. Jørgensen	omk	118	K. V. Rømer	omk	191
B. R. Hansen	Ly	128	K. A. Andersen	Ø	192
V. T. Sørensen	omk	132	P. W. Eriksen	N	193
K. K. Ruby	K	154	J. Madsen	omk	199
K. A. Knudsen	omk	160	J. Vestergaard	SV	208
E. B. T. Uhre	Vby	178	K. Zifeldt	Hvi	209
C. Møllerstrøm	kørs	188	H. H. Mogensen	V	224
E. Svane	Ø	189	V. E. Andersen	omk	232
H. K. S. Nielsen	Gl	191	E. Scherling	K	234
J. Kjeldsen	kundetj.	201	F. E. Breddam	Hé	236
H. S. Eriksen	luh	215	J. Christensen	afi	237
B. H. B. Frantsen	K	219	frk. G. E. Jensen	ap	242
V. O. O. Christensen	omk	222	H. M. Andreassen	Hot	243
E. V. Krogh-Madsen	V	230	O. Bækgaard	omk	248
H. G. D. Hansen	ap	231	A. O. Pihl	told	253
Post- og telegrafkasserere.			N. Oechsler	Brh	254
S. H. Stensig (23. lkl.)	V	87	H. Søderquist	K	261
J. V. Matthiesen (21. lkl.)	K	93	J. O. Olufsen	kundetj	276
Kontrollører.			E. C. J. Pedersen	ap	311
E. H. Schack	omk	22	H. H. Stokkendal	Van	313
P. V. Pedersen	S	48	L. G. Nielsen	N	314
fru E. Bøgsted	Hl	55	P. B. Ibsen	V	315
P. A. Petersen	S	57	E. G. Hansen	Søb	323
P. K. S. Mortensen	K	63	E. Storgaard	omk	330
H. Mortensen	Gj	65	E. Thygesen	Rdo	342
A. Nielsen	K	66	H. H. M. Marcussen	omk	343
B. S. Holm	Gl	72	L. E. Hansen	Ba	369
E. C. G. Hansen	F	73	T. M. Nielsen	Ø	371
fru L. Monsted	K	81	P. G. F. Rasmussen	V	372
N. Christensen	luh	82	frk. G. Bagge	F	380
H. A. Hviid-Christensen	S	91	H. C. Dehnfeld	Ksa	381
H. Ø. Jacobsen	Tå	93	E. Petersen	Van	384
F. E. W. Povlsen	Ly	94	K. O. Christensen	ap	385
P. A. Jørgensen	K	100	E. Thorup	Rdo	386
P. H. F. Nielsen	K	101	I. J. Vikkelsø	Ksa	390
frk. E. Bomholt	Gj	102	P. Kjær	Brh	397
C. L. Jensen	told	104	T. S. Krog	pakke	398
S. H. Nissen	opl	118	K. S. Nielsen	kundetj	399
P. J. Paaske	Hvi	119	H. H. Andersen	omk	405
C. F. Jensen	K	138	T. P. Kromann	K	408
B. Bursaa	Hé	140	M. H. Petersen	omk	411
G. H. Kjerbye	Ly	141	E. V. Pedersen	Vby	412
R. V. Breddam	K	158	V. J. Holder	V	413
J. Nielsen	Ø	159	C. K. Jensen	Gl	414
J. R. Thomassen	NV	161	K. B. Jørgensen	V	416
			J. Basse	V	434
			J. K. C. Olsen	Ø	445
			E. V. Huus	Vir	453
			S. E. Hansen	Hl	454
			B. Hamann	Ch	460
			C. F. Kofoed-Jensen	N	466

Personale	Kontor	Ancien- nitets- nr.	Personale	Kontor	Ancien- nitets nr.
<i>(kontrollører)</i>			<i>(overassistenter)</i>		
V. B. Andersen	omk	468	A. Larsen	F	174
fru K. E. Kruse	Ch	480	J. I. Pedersen	Gsa	175
B. R. Nielsen	kundetj.	481	V. A. Strøm	V	177
C. M. Jørgensen	omk	488	V. M. Christensen	NV	189
H. Horn-Jensen	Søb	501	J. H. Larsen	NV	191
K. O. Vestergaard	pakke	502	B. Hansen	SV	193
J. V. Jensen	omk	504	P. Kristiansen	omk	194
V. Ry	Bav	506	P. Michelsen	luh	196
N. O. Sønder	Gl	511	L. Jørgensen	9	220
Hugo V. Jensen	S	512	S. V. J. Dyg	omk	224
P. L. Hansen	kørs	517	B. M. Nielsen	Gl	225
K. I. L. Petersen	NV	521	A. M. E. Zimmermann	omk	226
H. E. Lassen	kørs	523	C. B. Christensen	ap	239
K. B. Hansen	Ba	540	B. Tellefsen	omk	240
H. Dalgaard	K	578	L. M. Nielsen	omk	244
L. Olsen	V	579	P. Jensen	omk	249
L. Christensen	ap	580	A. P. Meiniche-Jensen	kundetj	250
Overassistenter.			N. Pedersen	told	262
V. K. B. Pedersen	afI	P 2	S. A. Mårtens	ap	264
fru B. K. Krogh	F	TP 5	J. Petersen	K	279
O. F. Nielsen	ap	P 8	P. Nielsen	Ø	282
K. P. N. Mogensen	V	P 9	J. H. Christensen	opl	288
G. J. M. Hansen	ap	28	T. Schmidt-Jensen	afI	313
B. Tegder	opl	30	L. R. Andersen	opl	315
A. B. Christensen	3	36	fru I. Bengtsen	Vby	318
P. T. Pedersen	21	47	H. A. Mortensen	luh	320
V. A. A. Kvist	omk	48	J. Kristensen	S	322
N. S. G. Henningsen	Ø	49	V. B. Christensen	omk	332
fru B. E. Jensen (1/3 tj.)	opl	52	F. E. J. Nielsen	omk	335
Hans V. Jensen	omk	53	H. Kragh	K	338
G. K. Jensen	Hl	54	M. P. Sørensen	K	343
K. Andersen	F	55	F. O. G. Jensen	omk	346
K. E. Holmsgaard	S	56	frk. B. K. Mikkelsen	Hvi	347
E. J. B. Hansen	ap	59	fru I. Lundin	opl	349
fru E. F. Nielsen	Hl	77	A. S. Nielsen	K	354
J. C. Madsen	21	81	H. A. Jensen	K	362
K. E. Jensen	Hé	82	F. Smedenggaard	omk	364
I. W. T. Eskildsen	omk	92	N. L. Nielsen	afI	365
J. A. Sørensen	N	94	frk. J. E. Hansen	Ø	369
C. Simonsen	K	111	A. M. Bentsen	opl	373
E. Siig	ap	115	O. T. Hansen	K	387
J. Knudsen	Vir	117	P. B. Jepsen	omk	392
H. R. Hansen	Ly	127	fru M. Bilde	Hot	394
E. M. Martinussen	omk	128	P. C. Spanggaard	opl	396
K. Ingemann	Alb	130	S. E. S. Andersen	Ba	397
J. H. Kristiansen	Ø	131	H. Christensen	V	403
L. J. Nielsen	Søb	132	fru J. H. Rasmussen	2	404
H. Henriksen	K	149	fru I. B. Christensen	Van	411
A. Wiemann-Jensen	Hvi	151	fru E. R. Christoffersen	Tå	415
V. M. Thomsen	omk	154	O. Pedersen	N	419
H. Hansen	omk	166	B. Mortensen	Hl	420
J. Christensen	K	167	fru B. E. Larsen	30	424
S. E. Jensen	luh	173	frk. L. B. Larsen	pakke	430
			S. A. Kristensen	Ch	433
			E. Rasmussen	afI	434
			N. E. Christensen	Brh	435

Personale	Kontor	Ancien- nitets- nr.	Personale	Kontor	Ancien- nitets- nr.
<i>(overassisterter)</i>			<i>(assisterter)</i>		
S. Hjortshøj	af	466	fru A. I. B. Damberg	12	109
A. Kristiansen	opl	476	fru Y. M. Kruse	af	118
L. G. Jensen	omk	492	E. N. Sørensen	luh	122
fru A. L. Johansen	10	493	V. Skaarup	luh	126
fru T. Nielsen ($\frac{1}{2}$ tj.)	20	499	L. R. S. Rasmussen	af	130
fru N. A. Jakobsen ($\frac{1}{2}$ tj.)	20	506	K. A. J. Andersen	omk	132
P. E. Rasmussen	Gj	513	T. S. Olsen	af	134
fru G. D. Møller	Søb	518	frk. B. I. Holm-Jensen	Tå	141
W. Jørgensen	Vær	519	F. la Cour Nielsen	luh	146
fru E. K. Nielsen	Ch	527	fru A. L. Rasmussen	16	147
A. Fabricius	Ø	539	frk. E. B. Andersen	af	150
N. H. Jensen	af	545	frk. H. Lemming	28	161
K. P. Larsen	opl	550	fru U. Christensen	Ø	162
J. L. Jensen	told	552	O. B. Nielsen	af	163
A. B. Jensen	af	553	frk. K. R. Pedersen	Hot	164
fru I. S. Nielsen	S	555	S. E. Rasmussen	af	165
fru E. L. Rasmussen	21	556	fru L. Birkedal	27	166
E. Elberg	af	557	fru J. L. Wiedemann	26	175
J. Bang	21	559	fru L. Nielsen	opl	177
fru L. N. Olsen	af	562	frk. H. Søndergaard	luh	178
P. Keldke	af	563	fru H. Poulsen	4	179
			frk. B. M. Andersen	K	182
			frk. L. D. Jørgensen	Vby	184
			frk. V. U. Jespersen	6	185
			E. F. Thorsen	Sko	192
			M. P. Irgens	Hvi	195
			Kjeld E. Sørensen	omk	198
			frk. K. E. Madsen	43	202
			fru M. F. Burdejny	Hé	205
			S. J. S. Andersen	luh	208
			K. Boisen	af	211
			fru B. B. Skov	Vir	216
			fru M. K. Pedersen	Alb	217
			fru S. E. Bang	Drg	219
			F. J. Jensen	Bav	220
			frk. A. M. Christiansen	af	223
			J. K. Christensen	Van	224
			fru B. Kristensen	Van	227
			frk. K. I. Knudsen	SV	233
			frk. K. J. Jensen	Søb	234
			frk. E. Grube	28	237
			fru L. Ingvarthsen	Brh	244
			S. Sørensen	af	245
			T. Frandsen	S	247
			fru J. B. Vestergaard	46	250
			fru E. K. Nielsen	Rdo	257
			frk. A. Dokkedahl	N	260
			frk. J. Bjerre	3	261
			fru L. Jensen	10	263
			fru M. K. Jensen	40	266
			frk. B. W. Petersen	opl	267
			J. V. F. Pedersen	af	268
			fru J. L. Christensen	Vby	272
			frk. E. Nomanni	20	273
			fru I. Kristensen	Gj	276
			fru L. G. Mikkelsen	34	277
Assisterter.					
A. L. Sørensen	ap	P 4			
frk. I. E. S. Jørgensen	told	6			
frk. K. E. Nørgaard	K	10			
fru R. R. Hansen	Hot	16			
fru L. H. Wiemann-Jensen	47	19			
H. E. Andersen	omk	20			
C. C. Schmidt	af	21			
fru H. M. Petersen	Alb	27			
fru Kirsten Christensen	15	28			
frk. K. Moos	9	30			
fru B. Jensen ($\frac{1}{2}$ tj.)	af	31			
frk. A. M. Hansen	15	33			
fru I. L. Jensen	Fm	34			
fru A. Christensen	48	36			
G. H. Jakobsen	omk	39			
O. M. M. Pihl	45	52			
fru B. Nielsen	told	62			
P. Pedersen	Hl	63			
C. Ø. Jensen	af	69			
fru K. Fuglsang	24	70			
fru K. M. Andersen	told	79			
fru J. Hedegaard	Hot	81			
P. S. Nissen	af	82			
G. T. Christensen	af	89			
B. Junker	omk	93			
E. Jensen	Brh	94			
H. T. Jørgensen	1	96			
O. Fruerlund	af	103			
T. K. Svendsen	N	104			
K. Ø. Kristensen	af	105			
V. Lehrmann	omk	108			

Personale	Kontor	Ancien- nitets- nr.	Personale	Kontor	Ancien- nitets- nr.
<i>(assisterter)</i>			<i>(assisterter)</i>		
fru H. B. Jensen	23	279	frk. K. E. Hansen	30	386
fru B. Nielsen	Fm	280	frk. K. M. Sørensen	17	390
frk. R. Bjørnskov	29	282	P. J. Hissel	af	393
frk. K. R. Pedersen	19	283	frk. S. L. H. Larsen	4	396
J. M. Kofoed	Ø	284	N. P. H. Rask	af	397
frk. H. E. Skovgaard	V	286	A. Frederiksen	af	398
fru K. D. Hansen	35	289	H. S. Pedersen	luh	400
F. Carlsen	Søb	291	J. E. Brandt	af	405
frk. J. M. Jensen	af	294	L. Jensen	af	406
fru T. V. Jensen	af	295	F. J. Gisløv	luh	407
J. S. Madsen	Gl	296	F. Frederiksen	Rdo	409
frk. I. S. Jensen	21	298	fru E. K. Kristensen	NV	410
fru A. S. Brandt	50	299	fru J. F. Holm	af	411
P. H. Josephsen	af	300	Ejler Nielsen	af	412
fru C. Finnerup Boisen	Vir	301	M. Foldager	af	413
P. K. Nielsen	af	306	O. E. Andersen	af	415
F. Yde-Andersen	af	307	J. H. Geil	af	416
E. Andreasen	Hl	311	J. A. Hansen	af	422
K. V. Pedersen	omk	312	P. Nissov	af	423
K. K. Sørensen	2	313	B. Mortensen	af	424
fru E. Møller	52	317	E. L. Pedersen	af	425
H. Beck	af	318	J. T. Pedersen	V	427
K. Christensen	af	319	L. O. Juul	af	428
fru B. L. Hansen	af	320	K. R. Sørensen	af	429
fru L. Bruun	9	321	frk. K. G. Jørgensen	af	431
fru K. H. Nielsen	27	322	E. H. Pedersen	af	432
H. M. Rasmussen	af	323	M. W. Jensen	af	433
frk. C. A. Christensen	49	325	L. Nielsen	af	434
frk. L. K. Nielsen	20	326	P. H. Pedersen	af	435
J. K. Andersen	30	327	frk. T. Larsen	af	436
fru A. K. Morthensen	Hl	328	frk. G. M. Jensen	af	437
fru A. M. Pedersen	af	330	frk. I. L. K. Wielsøe	af	438
fru L. Hansen	Hé	332	fru B. V. J. Yde-Andersen	34	441
frk. N. Madsen	2	333	fru H. E. Jensen	Vb	442
frk. K. Christiansen	Vb	335	H. J. Pedersen	af	444
fru G. L. Larsen	40	341	J. A. H. Krogsgaard	af	445
E. Mikkelsen	af	342	frk. A. Rasmussen	Ly	447
F. J. Andersen	af	349	fru A. Dahlin	opl	449
K. H. Christensen	af	351	F. Thorning	V	451
C. Bertelsen	af	352	B. S. Nielsen	af	452
fru A. M. Honoré	Gsa	353	E. Kragh	af	453
fru U. E. Hansen	10	358	fru K. M. R. Andersen	af	454
frk. A. M. Due	af	362	frk. M. M. Sørensen	af	455
fru B. L. Olsen	33	364	P. O. Jensen	af	456
frk. K. V. Mogensen	16	368	fru K. H. Andersen	V	457
frk. T. Mink	Vær	370	I. Simonsen	af	458
frk. M. V. Levin	K	373	E. M. Storm	af	459
frk. E. Fisker	V	375	frk. I. Holst	31	460
frk. L. S. Nielsen	af	376	C. J. K. Nielsen	af	461
frk. I. M. Hansen	21	377	M. Pedersen	af	463
P. Østergaard	af	378	E. C. Jensen	af	464
K. E. Bonde	pakke	379	fru R. Kajhøj	af	465
fru B. Satsman	7	381	frk. J. M. Jensen	11	466
frk. I. Nissen	39	382	frk. L. K. Malmkjær	44	467
B. H. Petersen	af	383	frk. L. A. Andersen	af	468
J. Jæger	12	385	E. E. Hansen	af	469

Personale	Kontor	Ancien- nitets- nr.	Personale	Kontor	Ancien- nitets- nr.
<i>(assisterter)</i>			<i>(medhjælpere)</i>		
frk. H. Skov		473	frk. E. S. Christensen	af	13
frk. R. L. Christensen	33	474	frk. I. Andersen	af	14
fru I. L. Andersen		475	frk. B. C. Kronborg		16
fru B. J. Kjær	1	476	fru I. B. Jepsen	af	18
N. O. Skøtt		477	fru E. Thomsen	luh	21
S. K. Johansen	af	478	frk. E. M. Thomsen	af	22
L. H. Jensen	af	479	P. Juliussen	af	23
fru I. Gregersen	41	484	B. Jensen	af	24
frk. M. Lemke	8	485	frk. B. Plougstrup	af	26
fru T. M. Frederiksen		490	fru I. F. Andersen	af	27
frk. I. V. Sørensen	af	491	fru A. B. Madsen	af	28
fru A. Vølcker	af	492	frk. T. W. Rasmussen	af	33
H. A. Nielsen	af	493	K. W. Hansen	af	34
P. E. N. Christensen	Ksa	494	frk. B. Frost	af	35
fru M. C. Jensen	af	496	fru I. Hald	21	37
fru A. K. M. Nygaard	36	497	frk. E. Jensen	af	41
fru I. S. Vesterløkke	17	498	frk. I. Kristensen	af	43
frk. G. Hansen	af	503	fru H. M. Henningsen	af	44
frk. H. Callesen	af	505	fru B. Petersen	af	46
fru L. D. M. Christensen	af	506	frk. L. B. Grundsted	af	47
J. E. Thomsen	af	507	S. S. Pedersen	af	48
fru A. T. Hansen	Kl	508	T. Andersen	af	55
T. Kristensen	af	510	frk. E. Tved	af	60
T. Reinwald	af	511	fru J. E. Kjær	af	61
E. L. Petersen	af	513	fru I. M. Holmark	af	62
L. L. Kristensen	af	514	frk. E. S. Mortensen	af	65
E. L. Frandsen	af	515	frk. G. I. Michaelsen	29	67
frk. B. B. Nielsen	24	516	fru B. K. Larsen	af	68
fru E. M. Kristensen	af	517	V. Nielsen	af	70
O. H. Kristensen	af	521	frk. A. E. F. Petersen	af	74
S. A. Jørgensen	af	522	fru R. E. Pedersen	af	75
frk. J. Jensen	af	523	frk. E. Philipsen	af	76
frk. E. V. E. Jensen	af	524	H. Obling	af	77
K. M. Brodersen	af	525	E. Larsen	af	78
fru B. Froberg	51	526	J. I. J. Gemmer	af	79
frk. B. Andersen	af	527	fru A. M. M. Christiansen	af	80
P. H. Nielsen	af	529	frk. B. G. Rasmussen	af	81
frk. E. K. Pedersen	af	530	E. Petersen	af	82
A. K. Pedersen	af	531	S. W. Gadekær	af	83
K. A. Christiansen	6	532	fru A. L. Bjerg	af	87
fru B. I. Skarritsø	25	533	frk. G. Pedersen	af	88
J. P. Kristensen	af	534	F. G. Rasmussen	af	89
J. M. Pedersen	42	535	T. V. Petersen	af	92
S. P. Selch	13	537	frk. L. L. Lørnsberg	af	93
P. K. Jørgensen	af	538	I. Olsgaard	af	94
P. L. Rasmussen	af	539	frk. T. E. Petersen	af	95
frk. H. M. Lund	af	542	frk. K. I. T. Jacobsen	af	96
fru J. Erdmann	36	543	fru I. M. S. Jensen	af	98
			frk. E. M. Jensen	af	101
			K. K. J. Ladekarl	af	102
			K. A. Jensen	Drg	103
			frk. T. Sørensen	af	106
			fru G. A. Pedersen	18	107
			fru I. M. Timm	af	109
			fru B. N. Kristensen	af	110
			M. Andersen	af	112
Medhjælpere.					
frk. H. K. B. Ingvartsen	told	1			
fru U. H. Johansen		3			
frk. K. Kubicki	af	7			
E. Thomassen	af	8			
frk. M. B. Fisker	af	12			

Personale	Kontor	Ancien- nitets- nr.	Personale	Kontor	Ancien- nitets- nr.
<i>(medhjælpere)</i>			<i>(medhjælpere)</i>		
frk. L. B. Nielsen	afI	113	frk. B. M. Erlandsen	afI	197
N. Madsen	afI	116	frk. G. L. Jensen	afI	199
frk. H. E. Andersen	afI	117	frk. K. Poulsen	afI	200
frk. K. M. Hansen	afI	118	P. Mikkelsen	afI	203
frk. M. H. Christensen	35	119	frk. A. Warnecke	afI	204
frk. U. V. Larsen	afI	121	frk. P. Jensen	afI	205
frk. I. Clausen	32	123	H. Kaltoft	afI	207
frk. A. H. Bek	KI	124	fru S. Christensen	afI	208
frk. B. K. Sørensen	afI	126	frk. A. G. A. Christensen	afI	209
frk. I. Pedersen	afI	129	frk. T. M. Petersen	afI	210
N. P. Christensen	5	130	fru H. Mirsal	afI	212
frk. B. G. Sørensen	afI	132	frk. K. E. L. Hansen	afI	215
fru B. Storm	afI	133	frk. B. M. Krull	afI	216
K. B. Pedersen	afI	134	frk. H. Mouritsen	afI	217
frk. A. G. Makne	afI	136	frk. H. G. Petersen	afI	219
frk. U. Skovmand-Jørgensen	afI	137	frk. H. M. L. Jensen	afI	220
frk. E. M. Iversen	afI	138	P. H. Larsen	afI	222
frk. M. Jensen	afI	141	C. B. Hansen	afI	223
frk. K. E. Jensen	afI	143	frk. T. M. Pedersen	afI	226
frk. R. Petersen	afI	145	frk. A. B. Hansen	afI	229
S. A. Thomasen	afI	147	W. Holt	afI	230
frk. K. G. Jørgensen	afI	148	frk. K. H. Pedersen	afI	231
frk. T. H. Behnk	afI	149	frk. K. Madsen	afI	232
B. W. Hansen	afI	150	H. U. Skov	afI	233
K. H. Jensen	afI	152	P. B. Kristiansen	afI	234
F. Hansen	afI	154	F. Barth	afI	242
frk. B. B. Terkildsen	afI	155	J. O. Panduro	afI	247
frk. B. Rasmussen	afI	156	K. Uekermann	afI	248
L. H. S. Kristensen	afI	157	frk. H. H. Pedersen	afI	249
N. J. Andersen	afI	159	frk. M. Mogensen	afI	251
frk. M. K. Mortensen	afI	165	fru E. Mørkboe	afI	252
H. Hansen	afI	167	frk. L. E. Hansen	afI	253
E. O. Koustrup	afI	168	H. J. Bøjden	afI	255
L. J. Jørgensen	afI	169	frk. A. N. Nissov-Johannsen	afI	256
J. E. Nielsen	afI	171	frk. E. S. Simonsen	afI	258
O. H. Nicolaisen	afI	172	fru K. L. Asmussen	afI	259
frk. I. Jørgensen	afI	176	frk. M. M. Larsen	afI	261
frk. A. J. Sanco	afI	179	C. Sørensen	afI	262
L. Svane	37	181	E. F. Aagesen	afI	263
K. J. Petersen	afI	182	B. Andersen	afI	264
S. S. Andersen	afI	183	H. J. Thomsen	afI	266
frk. J. M. Nielsen	afI	184	J. G. Svenningens	afI	267
K. E. Kæsel	afI	185	P. M. Andersen	afI	268
frk. K. M. Madsen	afI	186	J. Holm	afI	269
H. Boe	afI	187	frk. B. Jensen	afI	271
frk. J. I. Pedersen	afI	190	frk. A. L. Sørensen	afI	272
F. Wroblewski	afI	191	frk. B. M. Færck	afI	274
H. Kristiansen	afI	192	frk. M. Kristensen	afI	279
frk. A. L. Nielsen	afI	195	N. K. Sørensen	afI	283

Kontorassistentpersonale.

	Kontor	Født	Kon- torist	Kontor- assistent II	Kontor- assistent I	Over- kontor- assistent	Lønramme i nyt lønsystem	Anmærkninger
<i>Overkontorassistenter</i>								
frk. I. M. Farup	V	24.9.11	1.10.35	1.4.44	1.4.46	1.4.58	18	
fru G. E. M. D. Johansen	ap	27.3.13	1.4.37	1.4.46	1.11.57	1.4.66	17	kontorist 1.11.46-30.4.51.
fru E. L. Gudbrand	ap	7.4.16	1.5.40	1.10.46	1.4.55	1.7.66	18	{ u.f.nr. 1.1.-30.6.45°, 1.10.51-29.2.52° og 22.6.-21.11.58°.
fru I. Handberg	pakke	25.3.28	1.4.49	1.4.56	1.4.61	1.9.68	17	
fru H. Karpinska	K	14.3.09	1.4.33	1.2.45	1.4.46	1.4.69	17	
fru E. C. Klüver	K	9.3.09	1.4.33	1.4.45	1.4.46	1.4.69	17	
frk. G. E. O. Olsen	Ly	3.11.11	1.12.35	1.4.46	1.10.47	1.4.69	17	
frk. K. A. Frederiksen	Ø	6.10.22	1.10.48	1.2.56	1.4.60	1.4.69	17	
<i>Kontorassistenter af 1. grad</i>								
frk. K. E. A. Sørensen	K	9.10.03	1.7.26	1.4.43	1.4.46		12	
frk. G. H. Madsen	Ø	9.12.08	1.7.33	1.4.44	1.4.46		9	
frk. E. E. I. Vendelsøe	S	8.7.09	1.8.33	1.4.45	1.4.46		12	
frk. R. V. M. Christiansen	S	29.3.10	1.4.34	1.5.45	1.4.46		9	
frk. N. L. Feldbro	omk	1.4.12	1.4.36	1.5.42	1.3.48		12	
fru E. E. Hesselberg	N	7.2.10	1.3.34	1.4.45	1.4.49		9	
frk. I. G. Blom	V	10.6.09	1.5.34	1.1.46	1.4.49		9	u.f.nr. 1.10.37-30.6.38.
frk. E. I. Darling	F	18.9.16	1.2.41	1.10.46	1.4.52		9	
frk. K. M. Andersen	K	17.10.15	1.2.40	1.4.47	1.4.52		9	
frk. K. M. K. Nissen	Gj	11.5.17	1.6.41	1.4.47	1.4.53		9	
frk. G. Bacher	V	14.12.17	1.1.42	1.4.47	1.4.53		9	
frk. E. Christiansen	15	24.4.19	1.5.43	1.4.47	1.4.53		12	
frk. E. E. W. Jespersen	K	2.8.15	1.9.39	1.4.46	1.4.54		9	
fru E. D. Nielsen	K	29.10.13	1.11.37	1.10.46	1.4.56		12	
fru A. K. A. Bynkell	N	18.5.18	1.6.42	1.10.49	1.4.56		12	{ ude af post- og telegrafv. 1.12.47-31.3.49.
frk. R. C. M. Jacobsen	Søb	1.6.16	1.6.40	1.4.47	1.4.57		7	
frk. G. O. Juncher	Ch	14.7.12	1.8.36	1.4.47	1.4.58		7	
fru I. M. R. Hansen	Brh	9.7.18	1.8.42	1.12.46	1.4.58		9	{ kontorist 1.2.49-31.1.51 og u.f.nr. 1.4.-31.7.60°. u.f.nr. 1.5.-31.10.63.
frk. E. H. Andreasen	Brh	6.2.18	1.3.42	1.4.48	1.4.58		7	
frk. B. A. Kjer	Vby	18.5.22	1.4.46	1.12.51	1.4.60		7	
fru A. E. Hyllestad	S	25.2.25	1.1.47	1.3.53	1.4.60		12	
frk. G. Mortensen	Hl	14.10.25	1.11.46	1.4.54	1.4.60		9	
fru H. E. S. Varnholst	4	22.7.26	1.7.48	1.4.55	1.4.60		9	
fru L. V. Støvlbæk (1/2 tj.)	luh	15.12.27	1.1.49	1.2.56	1.4.60		12	
frk. L. E. Rousing	11	10.10.28	1.11.49	1.4.57	1.4.60		12	
E. Rendsberg	ap	21.10.06	1.10.35	1.4.47	1.4.61		9	
fru T. A. Mieth-Klausen	ap	15.12.25	1.1.47	1.4.55	1.4.61		12	u.f.nr. 1.12.57-31.1.59.
fru B. B. Andersen	N	10.8.29	1.9.50	1.10.56	1.4.61		7	
frk. L. Pedersen	Ly	30.12.26	1.1.48	1.4.57	1.4.61		7	
fru R. Jørgensen	Ly	15.10.25	1.1.50	1.4.57	1.4.61		9	
frk. M. K. Andersen	F	19.8.26	1.7.50	1.4.58	1.4.61		9	ktass.II 1.4.-30.9.57.
frk. G. Jungersen	K	8.4.30	1.8.51	1.4.58	1.4.61		7	
frk. I. Sørensen	kørs	12.8.31	1.9.52	1.4.58	1.4.61		9	
fru A. Christiansen	ap	30.9.28	1.10.49	1.4.58	1.12.61		9	
fru O. E. Christiansen	ap	6.2.26	1.3.47	1.4.58	1.4.62		7	
fru M. P. S. Fagerberg	Gj	22.3.29	1.4.50	1.4.58	1.4.62		7	
fru R. I. Bresemann	Gl	24.2.27	1.7.51	1.4.58	1.4.62		9	u.f.nr. 1.7.-31.12.58°.
fru I. B. W. Leendertz (1/2 tj.)	opl	16.3.30	1.6.51	1.4.58	1.4.62		7	{ u.f.nr. 1.11.52-30.4.53 og 7.10.65-31.3.66°.
fru I. S. Andersen (1/2 tj.)	F	7.7.32	1.8.53	1.4.58	1.4.62		7	
frk. L. E. Skotte	Hvi	9.1.33	1.2.54	1.4.58	1.4.62		7	

	Kontor	Født	Kontor- torist	Kontor- assistent II	Kontor- assistent I	Lønramme i nyt lønsystem	Anmærkninger
<i>(kontorassistenter af 1. grad)</i>							
fru J. R. M. K. Eriksen	V	15.3.34	1.4.55	1.4.58	1.4.62	12	{ u.f.nr. 4.8.61-3.2.62°, ude af post- og telegrafv. 1.8.65-30.6.66. u.f.nr. 1.4.-30.9.59 og 3.6.-2.12.61°. pb. 1.4.46-31.5.48, opb. II 1.6.48-30.4.51, ude af post- og telegrafv. 1.5.51-30.9.55, pb. 1.10.55-31.8.62. { u.f.nr. 12.10.64-11.4.65°, 12.4.-11.6.65 og 22.9.68-21.2.69°.
fru G. T. Madsen (½ tj.)	Alb	30.7.32	1.9.53	1.4.58	1.4.62	9	
fru R. Grøndahl	4	9.9.34	1.10.55	1.4.58	1.4.63	9	
fru L. Hansen	F	8.2.35	1.6.56	1.4.58	1.4.63	7	
fru J. Nielsen	F	28.2.36	1.3.57	1.4.58	1.4.63	7	
fru B. Folkenberg	opl	23.12.36	1.1.58	1.4.58	1.4.63	12	
H. K. V. Iven	ap	21.12.23	1.9.62	1.4.63	9	
fru M. Jensen	15	28.11.36	1.12.57	1.4.58	1.4.63	9	
fru K. Nielsen	Vir	3.3.24	1.4.48	1.4.57	1.4.64	7	
fru A. L. Lindschouw	48	28.2.37	1.3.58	1.4.58	1.4.64	7	
frk. L. S. Jespersen	Van	4.7.37	1.8.58	1.4.64	7	u.f.nr. 9.2.-8.8.65°.
fru V. I. Skaftø	Søb	16.9.37	1.10.58	1.4.64	7	
frk. E. E. Sørensen	Ø	20.2.35	1.3.56	1.4.58	1.4.65	7	
frk. M. S. Schmidt	Van	15.3.37	1.4.58	1.4.58	1.4.65	7	
frk. H. A. B. Albiniussen	told	5.2.38	1.3.59	1.4.65	7	
frk. J. Mørch	9	23.1.39	1.2.60	1.4.65	9	
fru H. Michelsen	luh	5.2.39	1.3.60	1.4.65	9	
frk. E. Rasmussen	18	9.4.39	1.5.60	1.4.65	7	
fru E. Andersen	Bav	25.3.25	1.12.53	1.4.58	1.10.65	7	
fru E. C. K. Arven	5	24.7.31	1.10.54	1.4.58	1.10.65	7	
fru I. Christensen	ap	26.2.31	1.1.60	1.4.66	9	
frk. H. O. Hansen	10	19.5.39	1.6.60	1.4.66	9	
fru H. J. P. Holm	ap	7.3.38	1.8.61	1.4.66	9	
frk. B. N. Pedersen	22	10.10.41	1.11.62	1.2.67	9	
fru R. Nielsen	SV	3.5.41	1.8.63	1.2.67	9	
fru M. A. Hansen	Hl	10.2.42	1.3.63	1.4.67	9	
fru W. Mardrup-Hansen (½ tj.)	luh	13.10.41	1.11.62	1.5.67	9	
frk. S. D. Schmidt	SV	23.7.42	1.12.63	1.10.67	7	
fru R. S. Elkjær	V	25.2.43	1.4.64	1.6.68	9	
frk. I. Bech	Gj	29.3.39	1.4.64	1.8.68	7	
fru I. Ellingsgaard	K	18.5.43	1.12.64	1.8.68	9	
fru L. K. V. Sørensen	S	21.11.40	1.4.65	1.11.68	9	
frk. A. M. Sondrup	44	18.9.43	1.4.65	1.11.68	7	
fru H. Hansen	Tå	8.10.43	1.11.64	1.1.69	7	
frk. A. Hansen	V	25.11.43	1.12.64	1.1.69	9	
fru K. Simonsen	K	7.4.41	1.2.65	1.1.69	7	
frk. T. P. Bælum	Tå	22.9.43	1.4.65	1.1.69	7	
fru B. Kokholm	pakke	3.4.44	1.5.65	1.1.69	7	
fru A. I. W. Kjær	ap	16.10.43	1.12.65	1.4.69	7	
<i>Kontorassistenter af 2. grad</i>							
1 fru L. S. Pind	11	27.6.34	1.7.55	1.4.58		3	{ ude af post- og telegrafv. 1.9.57-31.1.59.
2 frk. A. M. B. Winther	Vby	30.3.30	1.6.55	1.2.59		3	
3 fru K. Nielsen	19	29.12.36	1.6.59		3	
4 frk. L. B. Pedersen	Van	17.10.42	1.11.63		3	
5 fru L. L. Y. Jensen	28	29.11.41	1.3.64		3	
6 frk. B. A. H. Jensen	omk	17.12.33	1.8.64		3	
7 fru E. S. Schick	42	21.3.44	1.9.65		1	u.f.nr. 12.12.67-15.4.68°.
8 frk. H. A. K. Dhyrbye	36	9.6.44	1.10.65		3	
9 frk. M. Petersen	31	24.11.44	1.12.65		3	

	Kontor	Født	Kon- torist	Kontor- assistent II	Kontor- assistent I	Lønramme i nyt lønsystem	Anmærkninger
<i>(kontorassistenter af 2. grad)</i>							
10	fru K. C. Rasmussen	Van	1.8.43		1.1.66	3	
11	fru V. Hansen	Ksa	18.4.45		1.5.66	3	
12	fru M. K. Meier	luh	22.5.45		1.6.66	3	
13	fru B. Pedersen	opl	4.12.44		1.6.66	3	
14	frk. K. M. Hansen	V	13.5.45		1.6.66	3	
15	fru C. Jensen	30	21.7.45		1.8.66	3	
16	frk. J. Kienast	told	6.8.45		1.9.66	3	
17	fru B. Dranov	K	17.5.43		1.9.66	3	
18	fru K. F. Jakobsen	N	27.9.45	1.10.66		3	
19	frk. L. Hansen	Ksa	2.11.45	1.12.66		1	
20	fru I. Eddy	F	15.1.46		1.3.67	1	
21	fru G. K. Lind	Hvi	18.2.46		1.3.67	1	
22	fru C. M. Nielsen	Ø	10.7.43		1.3.67	3	
23	frk. G. Tidmand	F	7.3.46		1.4.67	3	
24	frk. B. I. Nielsen	Vby	12.3.46		1.4.67	1	
25	fru H. Ramsfeldt	2	18.2.46		1.4.67	3	
26	frk. G. M. Brehmer	Ø	4.5.46		1.6.67	3	
27	fru A. L. R. Alstrøm	Søb	30.6.46		1.7.67	1	
28	fru E. M. N. Mortensen	Tå	8.6.46		1.7.67	1	
29	fru L. H. Kristoffersen	Tå	1.6.46		1.8.67	1	
30	fru G. Mejlvang	5	24.5.43		1.9.67	1	
31	frk. J. D. Sørensen	14	7.7.46	1.10.67		3	
32	frk. V. Christensen	luh	15.9.46		1.11.67	3	
33	frk. G. Pedersen	pakke	8.10.46		1.11.67	3	
34	fru B. J. Christensen	Gl	5.3.45		1.11.67	3	
35	frk. L. B. Larsen	V	4.4.46		1.11.67	3	
36	fru K. F. Pedersen	omk	25.12.46		1.1.68	1	
37	fru S. S. Darcy	K	16.8.41		1.2.64	3	} u.f.nr. 1.10.64-30.11.65, ude af post- og telegrafv. 1.10.66-30.6.69.
38	fru V. V. Jensen	Hé	2.12.46		1.1.68	1	
39	fru L. K. Hansen	Vby	15.10.46		1.1.68	3	
40	fru K. J. Sørensen	Brh	18.10.46		1.2.68	1	
41	fru K. M. J. Frydendall	Søb	12.4.44		1.2.68	3	
42	fru J. M. Jørgensen	30	5.2.46		1.3.68	1	
43	frk. M. Nielsen	Ly	16.12.46		1.1.68	3	u.f.nr. 1.5.-31.7.69.
44	frk. B. R. R. D. Thorsen	K	28.12.46		1.4.68	3	
45	fru E. Stavnsbjerg	omk	8.3.47		1.4.68	1	
46	frk. M. Andersson	S	12.4.47		1.5.68	3	
47	frk. U. I. Eriksson	Van	16.5.47		1.6.68	1	
48	fru B. S. Jensen (1/2 tj.)	ap	25.8.45		1.6.67	1	u.f.nr. 15.10.68-14.10.69.
49	frk. M. B. Andersen	pakke	17.5.47		1.6.68	3	
50	fru L. M. Hansen	Rdo	4.9.43		1.6.68	3	
51	frk. U. Wennike	39	7.6.47		1.7.68	1	
52	frk. A. M. Hindskov	16	22.4.47		1.7.68	1	
53	frk. C. E. B. Lieberkind	Kl	23.7.47		1.8.68	3	
54	fru L. G. Christensen	49	16.7.45		1.8.68	1	
55	frk. E. Holmgaard	Vir	24.1.47		1.8.68	1	
56	frk. H. Andreasen	Gl	18.8.47		1.9.68	3	
57	fru L. F. Jensen	6	15.8.47		1.9.68	3	
58	fru L. C. Jensen	15	9.8.47		1.9.68	3	
59	frk. I. M. B. Estrup	Ch	28.8.47		1.9.68	3	
60	fru L. S. Nielsen	Rdo	5.11.46		1.9.68	1	
61	fru B. V. Christensen	Ch	9.5.47		1.9.68	1	
62	frk. G. A. Holm	V	25.10.46		1.9.68	3	
63	frk. B. W. Jørgensen	2	6.12.46		1.9.68	1	
64	frk. A. A. Olsen	S	17.1.47		1.9.68	3	
65	fru B. K. Strøh	Søb	9.7.47	1.10.68		1	u.f.nr. 19.1.-18.4.69°.

	Kontor	Født	Kon- torist	Kontor- assistent II	Kontor- assistent I	Lønramme i nyt lønsystem	Anmærkninger
<i>(kontorassistenter af 2. grad)</i>							
66	fru B. Clausen	S	27.9.47	1.10.68	3	
67	frk. B. Hansen	5	13.5.46	1.10.68	3	
68	frk. E. V. Nielsen	Ksa	27.10.47	1.11.68	1	
69	frk. E. J. Grimm	Ø	23.11.47	1.1.69	1	
70	fru A. H. Hansen	41	20.9.45	1.1.69	3	
71	fru M. Rønne	Hot	17.3.46	1.1.69	1	
72	frk. S. Hansen	Ly	19.1.48	1.2.69	1	
73	frk. K. S. Henriksen	10	28.1.48	1.2.69	3	
74	frk. V. Nielsen	Hl	10.2.48	1.3.69	3	
75	fru K. E. Jensen	NV	9.6.44	1.3.69	1	
76	fru B. Sørensen	Gl	29.4.45	1.3.69	3	
77	frk. B. Klejn	pakke	28.3.48	1.4.69	1	
78	frk. U. Sørensen	F	15.2.45	1.4.69	1	
79	frk. L. L. R. Jensen	N	6.4.47	1.4.69	3	
80	frk. I. Janbo	Brh	30.1.48	1.5.69	1	
81	fru A. K. W. Juvonen	Ba	25.4.48	1.5.69	1	
82	fru B. Friis	51	25.3.46	1.5.69	1	
83	fru K. S. Larsen	NV	2.1.48	1.5.69	3	
84	fru R. E. S. Schlegel	S	18.1.48	1.5.69	3	
85	frk. H. M. Andersen	K	2.3.48	1.6.69	1	
86	fru L. Jakobsen	N	15.7.47	1.6.69	3	
87	fru T. G. Augustsson	Ksa	16.10.47	1.7.69	1	
88	frk. M. S. Larsen	omk	5.6.48	1.7.69	1	
89	frk. L. Brygmann	Hvi	24.6.48	1.7.69	1	
90	frk. H. Christensen	Alb	14.6.48	1.7.69	3	
91	frk. T. A. Madsen	V	3.7.48	1.8.69	3	
92	frk. T. Pedersen	23	24.6.48	1.8.69	1	
93	fru H. B. Jensen	afI	29.1.45	1.8.69	1	
94	frk. K. Nielsen	24	22.12.45	1.8.69	3	
95	frk. L. I. Jørgensen	Gl	3.4.46	1.8.69	3	
96	fru K. Skønnemann	afI	28.4.46	1.8.69	1	
97	frk. M. Erichsen	Søb	10.6.47	1.8.69	1	
98	fru K. E. Hansen	13	12.7.47	1.8.69	3	
99	frk. M. Y. S. Andersen	afI	3.5.48	1.8.69	1	
100	frk. K. S. Hansen	21	8.10.45	1.9.69	1	
101	frk. I. S. Jensen	afI	10.10.46	1.9.69	1	
102	fru K. K. Oxenbøll	17	30.10.46	1.9.69	3	
103	frk. B. Hansen	Hé	8.1.47	1.9.69	3	
104	fru S. Vanting	Ba	20.9.47	1.9.69	3	
105	fru J. V. Ekenberg	K	13.12.47	1.9.69	1	
106	frk. K. Poulsen	afI	14.6.48	1.9.69	1	
107	frk. J. Dinesen	S	7.7.48	1.9.69	3	
108	frk. H. Møller	10	6.8.48	1.9.69	3	
109	frk. L. Grølsted	27	31.8.48	1.9.69	1	
110	frk. L. S. Chrøis	15	28.9.48	1.10.69	1	
111	fru I. M. F. Machholdt	Hvi	8.2.48	1.10.69	1	
112	frk. B. M. Rasmussen	22	27.9.48	1.10.69	3	
113	fru K. E. Poulsen	11	15.7.47	1.10.69	3	
114	fru C. L. Wøhler	afI	13.2.47	1.10.69	1	
115	frk. E. M. Nielsen	Hot	16.9.48	1.10.69	1	
116	fru H. Pedersen	opl	6.10.46	1.10.69	3	
117	frk. L. R. S. Hansen	Ba	20.10.46	1.10.69	1	
118	frk. J. P. Dam	afI	13.1.48	1.10.69	1	
119	frk. J. I. Pedersen-Fredsbjerg	6	22.5.48	1.10.69	3	
120	fru R. B. Jacobsen	afI	25.9.48	1.10.69	1	
239	kontorassistentaspiranter.						

Fordelingen af kontorpersonale

Kontor	Overkontrollører				Kasserere	
	lr. 28	lr. 27	lr. 25	lr. 24	lr. 29	lr. 24
Avispostkontor	1
København lufthavn postkontor	1
Omkarteringspostkontoret	1	...	2	1
Postvæsenets oplysningskontor og returpostkontoret
Pakkepostkontoret	1
Postkørselskontoret	1
Toldpostkontoret	1
Købmagergades postkontor	1	...	1	...	1
Vesterbro —	1	1	...
Østerbro —	1
Nørrebro —	1
Sønderbro —	1
Frederiksberg —	1
Valby —	1
Nordvestkvarterets —
Sydvestkvarterets —
Albertslund —
Bagsværd —
Ballerup —
Brønshøj —
Charlottenlund —
Dragør —
Farum —
Gentofte —
Glostrup —	1
Greve Strand —
Hellerup —
Herlev —
Holte —
Hvidovre —
Kastrup —
Klampenborg —
Lyngby —	1
Rødovre —
Skovlunde —
Søborg —
Tåstrup —
Vanløse —
Vedbæk —
Virum —
Værløse —
Indleveringspostkontor 1	1
— 2	2
— 3	3
— 4	4
— 5	5
— 6	6
— 7	7
— 8	8
— 9	9
— 10	10
— 11	11
— 12	12

i det københavnske postområde.

Kontrollører			Over-assisterter	Assisterter	Overkontor-assisterter		Kontorassisterter I			Kontorassisterter II	
lr. 22	r. 21	lr. 20	lr. 17	lr. 9	lr. 18	lr. 17	lr. 12	lr. 9	lr. 7	lr. 3	lr. 1
...	3	1	5	3	1	1	1	5	4	2	21
...	1	...	3	11	1 ^{1/2}	2 ^{1/2}	...	2	...
3	9	3	25	3	1	...	1	...	4
1	1	...	8 ^{1/2}	6	1	...	1 ^{1/2}	3	...
...	2	...	1	1	...	1	1	2	2
...	2	1	...	1	...
...	2	...	3	5	2	2	9
2	8	2	15	4	...	2	2	5	4	5	8
1	4	2	5	6	1	...	1	4	...	6	4
...	3	1	4	2	...	1	...	1	1	2	5
...	3	...	4	2	1	1	1	3	4
...	3	...	3	1	2	2	...	5	2
...	2	...	4	2	3 ^{1/2}	1	3
...	2	...	3	3	1	3	3
...	2	...	2	2	4	3
...	1	...	1	2	1	1	2	...
...	1	2	1 ^{1/2}	...	3	...
...	1	...	1	2	1	...	2
...	2	...	1	1	1	3	3
...	2	...	1	3	1	1	...	9
...	2	...	2	2	1	1	3
...	2
...	2
...	2	...	1	2	1	2	1	2
...	2	1	1	3	1	...	4	6
...	1	1	2	1
...	2	...	3	3	2	...	4	5
...	2	...	1	2	4	4
...	1	...	1	5	2
...	2	...	2	1	1	...	4
...	2	...	1	4	2	4
...	2	1	...
...	2	...	3	3	...	1	...	1	1	3	6
...	2	3	1	1	4
...
...	2	...	2	2	2	1	3
...	1	...	2	1	2	1	4
...	2	...	1	2	2	1	3
...	2	1
...	1	...	1	2	1	...	3
...	1	1	1	2	1
...	1	2	1	2
...	1	2	1	2
...	1	2	2	2
...	2	2	1
...	2	1	1	1
...	2	3	2
...	2	1
...	1	1
...	1	2	1	...	3	3
...	1	2	1	...	2	3
...	1	1	1	3	3
...	2	1

Fordelingen af kontorpersonale

Kontor	Overkontrollører				Kasserere	
	lr. 28	lr. 27	lr. 25	lr. 24	lr. 29	lr. 24
Indleveringspostkontor 13.....
— 14.....
— 15.....
— 16.....
— 17.....
— 18.....
— 19.....
— 20.....
— 21.....
— 22.....
— 23.....
— 24.....
— 25.....
— 26.....
— 27.....
— 28.....
— 29.....
— 30.....
— 31.....
— 32.....
— 33.....
— 34.....
— 35.....
— 36.....
— 37.....
— 38.....
— 39.....
— 40.....
— 41.....
— 42.....
— 43.....
— 44.....
— 45.....
— 46.....
— 47.....
— 48.....
— 49.....
— 50.....
— 51.....
— 52.....
	I alt...	1	4	8	6	1 1
Afløserpersonale (tjenestemænd).....	...					

i det københavnske postområde.

Kontrollører			Over- assistenter	Assisterter	Overkontor- assistenter		Kontorassistenter I			Kontorassistenter II	
lr. 22	lr. 21	lr. 20			lr. 17	lr. 9	lr. 18	lr. 17	lr. 12	lr. 9	lr. 7
...	2	3	1
...	1	1	...
...	2	1	1	...	1	3
...	2	2
...	2	2	1
...	1	1	...	1
...	2	1	2
...	1	3	1	...	2
...	3	4	3
...	1	1	...	3	...
...	2	1
...	2	2	1
...	2	2	1
...	2	1
...	2	2	2
...	2	3	2
...	2	2	1
...	2	2	3
...	1	2	2	2
...	2	2	...
...	2	1
...	2	2	...
...	2	2	...
...	2	1	1
...	2	1
...	2	2	1
...	1	1
...	1	1	1
...	2	1	1
...	1	2	1
...	1	1	1
...	1
...	1	1
...	1	1	...
...	1
...	1	1
...	1
...	1	1	...	1
...	1	1
...	1	1	2
7	78	10	124 ¹ / ₂	192	2	6	11 ¹ / ₂	37	42	135	201
	1		9	108							9

Postkontorer i 1. distrikt.

Kontor og personale	Ancien- nitets- nr.	Kontor og personale	Ancien- nitets- nr.
Allerød, 18. lkl., tlgr.		Hasle, 18. lkl., tlgr.	
postmester H. Lyngé.....	30	postmester S. E. Blom.....	406
overassistent E. H. T. Johansen.....	520	Haslev, 23. lkl., tlgr.	
assistent frk. I. Conradsen.....	489	postmester H. B. Christiansen.....	67
3 kontorassistenter II.		kontrollør O. B. Hansen.....	432
Allinge, 18. lkl., tlgr.		overassistent fru T. Petersen (1/2 tj.).....	135
postmester A. M. Holm.....	329	— B. L. Skrydstrup.....	358
Birkersød, 23. lkl., tlgr.		assistent O. Pedersen.....	168
postmester S. A. H. Jensen.....	66	3 kontorassistenter II.	
kontrollør T. S. Birkebæk.....	576	Hedehusene, 18. lkl., tlgr.	
overassistent E. E. Hansen.....	169	postmester N. J. S. Madsen.....	69
— fru I. L. S. Kure.....	507	assistent frk. T. M. Jensen.....	256
assistent fru H. L. H. Nielsen.....	499	— fru J. Jeppesen.....	347
6 kontorassistenter II.		Helsingø, 21. lkl., tlgr.	
Borre, 18. lkl., tlgr.		postmester M. H. Madsen.....	152
postmester H. P. Halvgaard.....	121	assistent fru W. I. Rasmussen.....	206
Fakse, 21. lkl., tlgr.		2 kontorassistenter II.	
postmester H. Jensen.....	117	Helsingør, 25. lkl., tlgr., grænseforr. 450,	
medhjælper fru B. I. Pedersen.....	105	omlæsning 360.	
Fredensborg, 18. lkl., tlgr.		postmester K. P. Bjerregaard.....	37
postmester M. Jensen, R.....	5	overkontrollør B. W. Sørensen.....	167
assistent H. L. Simonsen.....	137	kontrollør H. Sørensen.....	316
— fru E. B. Hansen.....	334	— I. Christensen.....	567
Frederikssund, 23. lkl., tlgr.		overassistent L. E. Mentzel.....	4
postmester A. A. Olufson.....	21	— P. H. Jensen.....	74
kontrollør H. R. Petersen.....	265	— P. Kær (Espergærde).....	134
overassistent V. Bolgann.....	114	— P. Johansen (Humblebæk).....	243
— fru I. B. Wittenkamp (Ølstykke).....	480	— H. V. L. Brehmer.....	382
assistent — —.....		assistent fru G. M. Jensen.....	240
2 kontorassistenter II.		— — —.....	
Frederiksværk, 21. lkl., tlgr.		6 kontorassistenter I.	
postmester V. J. Andersen.....	174	7 kontorassistenter II.	
overassistent A. S. Andersen.....	356	Herlufmagle, 18. lkl., tlgr.	
assistent frk. K. Christensen.....	421	postmester O. A. Andersen.....	132
1 kontorassistent II.		Hillerød, 23. lkl., tlgr., omlæsning 500.	
Fuglebjerg, 18. lkl., tlgr.		postmester S. A. Lassen.....	30
postmester H. M. Pedersen.....	122	kontrollør E. W. Hansen.....	317
Gilleleje, 18. lkl., tlgr.		— J. H. Ladegaard.....	321
postmester E. Hesselberg.....	83	— K. Madsen.....	376
assistent E. B. Nielsen.....	482	— K. S. Andersen.....	520
Græsted, 18. lkl., tlgr.		overassistent B. F. Nielsen.....	274
postmester J. C. V. Wedfall.....	37	— H. Eriksen.....	427
Gudhjem, 18. lkl., tlgr.		assistent J. P. Pedersen.....	487
postmester R. Jensen.....	151	— fru J. A. Slotsgaard.....	501
Gørlev Sjælland, 18. lkl., tlgr.		— — —.....	
postmester C. F. Zachariassen.....	97	4 kontorassistenter I.	
		9 kontorassistenter II.	
		Postekspedition Hillerød 1, 15. lkl.,	
		tlgr. (kun afg.)	
		postforvalter K. E. Jensen.....	123

Kontor og personale	Ancien- nits- nr.	Kontor og personale	Ancien- nits- nr.
Holbæk, 25. lkl., tlg., omlæsning 240.		Køge, 23. lkl., tlg., omlæsning 240.	
postmester, løjtnant K. A. Nielsen.....	29	postmester H. V. F. Vasby.....	41
kontrollør S. C. K. Muurholm.....	246	kontrollør A. Laustsen.....	438
— J. K. K. Witthøft.....	535	— K. A. Sørensen.....	524
overassistent H. P. Andersen.....	309	overassistent J. O. Jensen.....	269
— fru G. L. Sørensen.....	528	— E. Olsen.....	537
assistent — —.....		assistent — —.....	
3 kontorassistenter I.		1½ kontorassistenter I.	
4 kontorassistenter II.		4 kontorassistenter II.	
Hornbæk, 18. lkl., tlg.		Lundby, 18. lkl., tlg.	
postmester P. Svenstrup.....	64	postmester, løjtnant J. K. R. Jørgensen....	3
assistent K. Hansen.....	248	Maribo, 23. lkl., tlg. og tlf., omlæsning 240.	
Hundested, 18. lkl., tlg.		postmester O. E. A. Pedersen.....	27
postmester O. R. Madsen.....	52	kontrollør V. K. H. Kristensen.....	439
medhjælper frk. A. L. Kvist.....	174	overassistent S. E. B. Rasmussen.....	155
Høng, 18. lkl., tlg.		assistent — —.....	
postmester K. S. Lund.....	136	medhjælper fru T. H. Blæsbjerg.....	32
Hørsholm, 21. lkl., tlg.		1½ kontorassistenter I.	
postmester N. A. L. Christensen.....	124	9 kontorassistenter II.	
kontrollør F. V. Madsen.....	537	Mern, 18. lkl., tlg.	
assistent — —.....		postmester W. Hermansen.....	334
medhjælper frk. B. Andersen.....	71	Nakskov, 25. lkl., tlg. og tlf., omlæsning 240.	
1 kontorassistent I.		postmester J. H. Eissnæs.....	46
4 kontorassistenter II.		overkontrollør P. Hankil.....	216
Jyderup, 21. lkl., tlg.		kontrollør K. F. Andersen.....	349
postmester H. E. Larsen.....	115	overassistent P. Christiansen.....	266
assistent F. N. Jensen.....	95	— N. Hansen.....	374
Jægerspris, 18. lkl., tlg.		assistent frk. E. K. Andersen.....	11
postmester G. Gjerløv.....	139	— fru K. L. Helm.....	462
Kalundborg, 23 lkl., tlg., omlæsning 500.		— — —.....	
postmester E. K. Andersen.....	12	9 kontorassistenter I.	
kontrollør K. G. Larsen.....	536	8 kontorassistenter II.	
overassistent K. E. O. Petersen.....	24	Neksø, 18. lkl., tlg.	
— P. U. Ahrenst.....	297	postmester A. M. Riis.....	78
assistent P. S. Steffensen.....	388	assistent fru A. M. Riis.....	155
1 kontorassistent I.		Nykøbing Fl., 25. lkl., tlg. og tlf., omlæsning 500.	
5 kontorassistenter II.		postmester C. H. Hansen, R.....	3
Korsør, 23. lkl., tlg., omlæsning 500.		overkontrollør J. E. Christiansen.....	176
postmester frk. A. R. L. Lehn, R.....	37	stationsleder i 21. lkl. A. E. O. Christensen	Tp 9
kontrollør J. K. Larsen.....	219	post- og telegrafkasserer i 21. lkl.	
overassistent P. N. Jørgensen.....	530	A. F. Kristensen.....	r 7
assistent fru B. S. Ralsted (½ tj.).....	91	kontrollør C. A. Toft.....	f 60
medhjælper frk. J. M. S. Nielsen.....	180	— J. L. Søltøft.....	f 259
3½ kontorassistenter I.		— B. Poulsen.....	f 269
1 kontorassistent II.		overassistent K. Eriksen.....	517
		— C. P. F. Jensen.....	f 541
		— C. A. V. Hansen.....	f 543
		medhjælper frk. J. B. Jensen.....	139
		9 kontorassistenter I.	
		15 kontorassistenter II.	

Kontor og personale	Ancien- nitets- nr.	Kontor og personale	Ancien- nitets- nr.
Nykøbing Sjælland, 23. lkl., tigr.		Postekspedition Roskilde 1, 15. lkl.,	
postmester E. Hansen.....	23	tigr. (kun afg.)	
kontrollør K. A. Larsen.....	457	postforvalter J. M. R. Madsen.....	41
overassistent M. G. Larsen.....	422	Ruds-Vedby, 18. lkl., tigr.	
assistent S. E. Sørensen.....	98	postmester P. G. R. Nielsen.....	49
— fru R. Sørensen.....	173	Rungsted Kyst, 18. lkl., tigr.	
$\frac{1}{2}$ kontorassistent I.		postmester K. S. Andersen.....	9
1 kontorassistent II.		medhjælper frk. M. Christensen.....	114
Nysted, 18. lkl., tigr.		Rødby, 18. lkl., tigr.	
postmester A. Poder.....	186	postmester P. Jørgensen.....	75
Næstved, 25. lkl., tigr., omlæsning 500.		Rønne, 25. lkl., tigr. og tlfm., omlæsning 360.	
postmester N. K. K. Hvidberg, R.....	7	postmester, løjtnant H. W. Knudsen.....	30
overkontrollør S. A. Hansen.....	144	stationsleder i 21. lkl. H. C. T. Møller....	rf 47
post- og telegrafkasserer i 21. lkl. G. Nielsen	10	kontrollør E. Hansen.....	51
kontrollør K. S. Hansen.....	509	— H. Nørregaard.....	f 476
overassistent fru B. S. Pedersen.....	447	overassistent V. K. Henriksen.....	44
assistent —.....		— T. Engell.....	f 133
— —.....		— H. A. Hansen.....	370
5 kontorassistenter I.		— —.....	
3 kontorassistenter II.		assistent M. Jørgensen.....	399
Nørre-Ålslev, 18. lkl., tigr.		— frk. B. Andersen.....	512
postmester T. K. Jespersen.....	95	$4\frac{1}{2}$ kontorassistenter I.	
Præstø, 18. lkl., tigr.		11 kontorassistenter II.	
postmester H. J. Nielsen.....	70	Sakskøbing, 21. lkl., tigr.	
Ringsted, 23. lkl., tigr., omlæsning 240.		postmester S. Hansen.....	125
postmester C. C. L. Sandbjerg.....	124	medhjælper fru J. B. J. Hansen.....	144
kontrollør H. M. Sørensen.....	71	Skibby, 18. lkl., tigr.	
overassistent F. J. Schmidt.....	170	postmester E. B. Jørgensen.....	152
assistent F. M. Hansen.....	40	Skælskør, 21. lkl., tigr.	
— S. E. Larsen.....	99	postmester T. N. T. Birkelund.....	27
medhjælper frk. I. Hansen.....	57	overassistent C. P. Obling.....	495
3 kontorassistenter I.		assistent fru J. A. Christensen.....	100
3 kontorassistenter II.		Slagelse, 25. lkl., tigr. omlæsning 500.	
Roskilde, 25. lkl., tigr., omlæsning 700.		postmester B. Dupont, R.....	12
postmester K. A. Jespersen, R.....	21	overkontrollør V. G. Jensen.....	217
overkontrollør E. J. Pedersen.....	89	post- og telegrafkasserer i 21. lkl.	
post- og telegrafkasserer i 21. lkl.		R. Larsen.....	79
K. V. Bovien.....	40	kontrollør F. D. Eskekilde.....	r 76
kontrollør J. E. Jørgensen.....	107	— E. B. Hansen.....	194
— H. Bolving.....	195	overassistent fru E. M. Kaas.....	TP 21
— G. Møller.....	f 216	— P. E. Birkedahl.....	183
— H. E. P. Gade (kundetj.).....	482	— B. Jensen.....	310
overassistent G. K. Olsen.....	129	— P. F. Madsen.....	408
— E. G. Jørgensen.....	179	assistent —.....	
— fru E. Nielsen.....	407	3 kontorassistenter I.	
— J. M. Nielsen.....	425	5 kontorassistenter II.	
assistent fru A. A. Nielsen.....	241		
— —.....			
— —.....			
8 kontorassistenter I.			
14 kontorassistenter II.			

Kontor og personale	Ancien- nits- nr.	Kontor og personale	Ancien- nits- nr.
Slangerup, 18. lkl., tgr.		Afløserpersonale.	
postmester J. H. Andersen	15	Birkerød: medhjælper frk. E. J. Bak...	115
Sorø, 21. lkl., tgr.		Haslev: medhjælper fru A. Hansen...	245
postmester V. W. Nørgaard	209	Helsingør: assistent G. P. Nørgaard ...	133
overassistent H. A. Sørensen	307	— fru A. M. Tillstrøm	418
assistent L. Eriksen	384	— frk. B. Gennersgaard	471
1 kontorassistent I.		medhjælper fru K. I. Nissen.	40
1 kontorassistent II.		Hillerød: overassistent C. W. Iversen..	95
Stege, 23. lkl., tgr.		assistent J. O. Schou	242
postmester T. V. V. Jørgensen	84	— fru B. U. Jensen	480
kontrollør L. B. Andersen	442	— frk. J. A. Hansen	509
assistent O. V. Larsen	419	Holbæk: assistent C. K. Autzen	426
— — — — —		medhjælper frk. E. M. Bang.	25
4 kontorassistenter I.		Hørsholm: medhjælper frk. L. Buch...	30
Store-Heddinge, 21. lkl., tgr.		Korsør: assistent T. G. Andersen ...	193
postmester V. J. S. Larsen	162	Køge: assistent E. F. Hemmingsen.	308
assistent fru C. T. Andersen	203	— J. Koue	316
Stubbekøbing, 18. lkl., tgr.		medhjælper L. K. Bach	56
postmester N. V. Krogh	115	Maribo: medhjælper fru B. Pedersen.	257
assistent — —		Nykøbing Fl.: assistent A. Jensen	495
Svaneke, 18. lkl., tgr.		medhjælper K. H. Andreasen	5a
postmester R. Lyster	35	Nykøbing	
Svinninge, 18. lkl., tgr.		Sjælland: medhjælper M. K. Hansen ..	170
postmester A. C. Hansen	88	Næstved: assistent P. S. Poulsen	75
Tølløse, 21. lkl., tgr.		— frk. H. Miszczuk	157
postmester C. Andersen	111	Ringsted: assistent K. Antvorskov ...	194
assistent K. B. Matz	53	Roskilde: overassistent P. E. Thomsen.	372
Vordingborg, 23. lkl., tgr. og tlfm., omlæsning		assistent L. G. Nielsen	128
240.		— J. Jensen	183
postmester S. A. J. D. Pedersen, R.	2	— N. B. H. Nielsen	361
kontrollør K. Dømler	238	— P. E. Larsen	439
overassistent E. J. Duelund	147	medhjælper frk. E. L. Nissen	4
assistent N. P. Schmidt	51	— frk. B. E. Nielsen	19
— fru K. S. Christensen	355	— frk. B. Andersen	127
4 kontorassistenter I.		Rønne: medhjælper B. E. Larsen ...	158
7 ¹ / ₂ kontorassistenter II.		Slagelse: assistent E. Strunge	58
Åkirkeby, 18. lkl., tgr.		— A. B. Sørensen	340
postmester L. A. Langevad	227		
		I Helsingør, Kalundborg og Slagelse udfyldes 1 assistentplads af en overassistent.	
		I Haslev udfyldes ¹ / ₂ assistentplads af en overassistent med ¹ / ₂ tjeneste.	

Kontorassistentpersonale ved postkontorer i 1. distrikt.

Navn	Født	Kon- torist	Kontor- assistent II	Kontor- assistent I	Lønramme i nyt lønsystem	Anmærkninger
Allerød						
fru J. I. Nielsen	28.7.46		1.8.67		3	}ude af post- og telegrafv. {1.12.65-31.1.69.
fru S. G. Jørgensen	2.11.42		1.2.65		3	
2 kontorassistentaspiranter.						
Birkerød						
fru A. M. Sterup	23.4.47		1.8.68		3	
frk. G. M. Olsen	4.9.48		1.10.69		1	
4 kontorassistentaspiranter.						
Frederikssund						
2 kontorassistentaspiranter.						
Frederiksværk						
fru A. Mørup	22.10.46		1.9.69		1	
Haslev						
3 kontorassistentaspiranter.						
Helsingø						
2 kontorassistentaspiranter.						
Helsingør						
fru G. Campbell	4.5.13	1.6.37	1.4.46	1.4.53	9	
frk. G. S. Petersen	27.4.16	1.5.40	1.4.46	1.4.53	12	
fru E. Wael	3.9.25	1.12.46	1.4.58	1.4.61	12	ktass.II 1.4.55-30.6.56.
frk. E. M. Jensen	2.2.29	1.7.51	1.4.58	1.4.64	7	
fru A. L. L. M. Jeppesen	22.5.44	1.5.66		3	
frk. V. M. Larsen	9.9.46	1.10.67		3	
frk. J. H. Andersen	15.12.46	1.1.68		3	
frk. K. S. Mathiesen	4.11.47	1.12.68		3	
fru D. I. Lessel	30.12.47	1.1.69		3	
7 kontorassistentaspiranter.						
Hillerød						
fru E. I. R. Højerby	19.12.26	1.6.48	1.4.57	1.4.61	9	u.f.nr. 1.12.51-30.4.52°.
fru I. M. Nielsen	28.12.28	1.6.50	1.4.58	1.9.61	9	
fru C. L. Lauritzen	12.6.44	1.7.65	1.4.69	9	
fru A. L. Andersen	17.1.45	1.2.66	1.4.69	7	
fru B. L. Højerslev	4.4.45	1.5.66		3	
frk. K. I. Nielsen	7.9.45	1.10.66		3	u.f.nr. 1.4.-31.7.67
fru L. M. I. G. Jørgensen	18.2.46	1.8.67		1	
frk. I. L. Nielsen	16.11.46	1.12.67		3	
frk. E. Nørskov	10.2.47	1.3.68		3	
9 kontorassistentaspiranter.						
Holbæk						
fru C. H. Petersen	5.11.22	1.4.48	1.12.56	1.4.60	9	
frk. K. Petersen	21.7.38	1.2.62	1.8.67	9	
frk. C. G. Jessen	14.9.41	1.9.63	1.8.67	7	u.f.nr. 1.2.-30.6.65. u.f.nr. 1.6.-30.9.67.
fru L. Petersen	30.6.45	1.7.66	3	
H. S. Pedersen	2.7.22		1.6.67		3	}lpb. 1.4.48-31.1.61, u.f.nr. 1.4.-30.9.60, pb. 1.2.61-30.9.64, opb. 1.10.64-31.5.67.
frk. R. B. Andersen	29.10.46		1.11.67		1	
2 kontorassistentaspiranter.						

Navn	Født	Kon- torist	Kontor- assistent II	Kontor- assistent I	Lønramme i nyt lønsystem	Anmærkninger
Hørsholm						
frk. K. H. Nielsen	24.1.27	1.6.48	1.4.55	1.4.64	9	
fru H. I. Jensen	2.6.45	1.3.69		3	
3 kontorassistentaspiranter.						
Kalundborg						
H. K. Larsen	16.5.14		1.10.64	1.11.65	7	} 1pb. 1.12.39-30.4.42, pb. 1.5.42-31.1.45, pkm. 1.2.45-31.3.46, opb. II. 1.4.46-31.10.53, opb. I 1.11.53-30.9.64.
fru K. K. S. Petersen	13.7.45		1.8.66		3	
frk. M. K. Andersen	28.8.45		1.9.66		1	
fru A. A. Andreasen	10.8.46		1.11.67		1	
fru J. Borrild	20.9.45		1.11.67		1	
fru A. M. Larsen	29.7.48		1.8.69		1	
Korsør						
fru G. S. Møller (1/2 tj.)	11.8.32	1.6.55	1.4.58	1.4.62	7	
fru E. Petersen	21.3.32	1.4.56	1.4.58	1.4.62	9	
fru K. E. Jensen	1.6.27	1.6.58	1.6.58	1.4.65	9	
fru K. Nielsen	18.9.31	1.10.52	1.8.67	1.8.68	7	} ude af post- og telegrafv. 1.3.57-31.7.67.
1 kontorassistentaspirant.						
Køge						
fru H. Carlsen (1/2 tj.)	4.2.29	1.8.51	1.4.58	1.4.62	7	} u.f.nr. 21.7.61-20.1.62°.
fru B. J. Mortensen	1.11.30	1.12.51	1.4.58	1.4.63	9	
fru B. B. Andersen	19.5.44	1.6.65		3	} u.f.nr. 2.8.65-1.2.66°, ude af post- og telegrafv. 1.7.67-31.7.69.
frk. K. Böwadt	3.7.45	1.2.68		3	
3 kontorassistentaspiranter.						
Maribo						
fru A. G. E. T. Krogh-Jensen	17.3.10	1.4.34	1.4.58	1.4.62	9	} ude af post- og telegrafv. 1.10.44-31.1.46.
fru J. M. Pedersen (1/2 tj.)	24.11.43	1.12.64	1.1.69	7	
fru K. Petersen	27.1.45	1.2.66		3	
fru C. E. Hansen	5.11.46	1.12.67		1	
frk. P. Jensen	25.7.46	1.2.68		1	
frk. I. J. Rasmussen	11.8.47	1.9.68		1	
frk. G. H. Borggaard	22.3.47	1.1.69		1	
fru C. K. Larsen	23.8.48	1.9.69		1	
1 kontorassistentaspirant.						
Nakskov						
frk. E. C. Thorsen	19.6.13	1.7.37	1.4.46	1.4.53	12	
fru R. Jørgensen	16.7.29	1.11.50	1.4.58	1.4.60	9	
fru E. Søemod	15.7.31	1.8.52	1.4.58	1.4.64	7	
fru B. B. Christensen	23.4.34	1.8.56	1.4.58	1.4.64	7	
frk. A. B. Hansen	7.8.37	1.9.58	1.4.65	7	
fru B. Pedersen	29.12.42	1.1.64	1.8.68	7	
fru B. F. Henriksen	19.7.43	1.8.64	1.1.69	7	
fru L. J. Nordstrøm	10.1.44	1.2.65	1.4.69	7	
frk. H. S. Larsen	5.11.44	1.12.65	1.4.69	7	
frk. B. S. Nielsen	25.8.46	1.9.67		1	
frk. B. I. Clausen	28.8.46	1.9.67		1	
fru A. Hansen	28.10.46	1.11.67		1	
frk. A. B. Nielsen	18.1.47	1.2.68		1	
fru R. H. Hansen	26.4.47	1.8.68		1	
fru A. E. S. Frederiksen	6.3.48	1.4.69		1	
3 kontorassistentaspiranter.						

Navn	Født	Kon- torist	Kontor- assistent II	Kontor- assistent I	Over- kontor- assistent	Lønramme i nyt lønsystem	Anmærkninger
Nykøbing Fl.							
fru E. R. Olsen ($\frac{1}{2}$ tj.)	29.12.19	1.1.44	1.4.48	1.4.58		9	
fru E. K. Rasmussen ($\frac{1}{2}$ tj.)	28.6.26	1.11.48	1.4.57	1.4.63		9	
frk. E. Laursen	12.1.30	1.2.51	1.4.58	1.4.63		7	
fru A. G. Christensen ($\frac{1}{2}$ tj.)	7.1.31	1.2.52	1.4.58	1.4.63		9	
frk. B. Jensen	11.11.32	1.12.53	1.4.58	1.4.63		7	
fru I. T. B. Larsen	25.12.30	1.1.52	1.4.61	1.4.63		7	}ude af post- og telegrafv. {1.12.56-31.3.61.
fru B. H. Jacobsen	3.3.36	1.4.57	1.4.58	1.1.64		9	
fru A. L. E. Mortensen	6.8.41	1.11.62	1.2.67		7	
fru G. E. Lygum	19.1.42	1.2.63	1.5.67		9	
fru A. L. M. Sloth	11.11.43	1.12.64	1.1.69		7	
fru I. L. Carstensen ($\frac{1}{2}$ tj.)	1.8.43	1.2.65	1.1.69		9	u.f.nr. 21.3.-20.6.66°.
frk. R. L. Skaaning	8.8.45	1.9.66			1	
frk. B. I. Skaaning	22.6.46	1.7.67			1	
fru R. Høj	21.6.47	1.7.68			3	
fru L. C. Pedersen	2.6.47	1.7.68			1	
fru J. Hansen	3.9.47	1.10.68			1	u.f.nr. 1.12.68-28.2.69°.
frk. J. L. Rajczyk	17.11.47	1.12.68			3	
fru H. V. Christensen	30.12.47	1.4.69			1	
9 kontorassistentaspiranter.							
Nykøbing Sjælland							
fru I. L. Jensen ($\frac{1}{2}$ tj.)	23.1.45		1.2.66	1.4.69		7	
1 kontorassistentaspirant.							
Næstved							
fru S. R. Hermansen	13.12.26	1.1.48	1.4.55	1.4.60	1.4.69	17	
fru A. I. Kristensen	13.11.25	1.4.49	1.4.56	1.4.61		7	
fru A. B. Nyegaard	13.3.25	1.8.48	1.4.55	1.4.62		7	
fru K. R. Nielsen	6.4.36	1.7.61	1.4.65		7	
frk. K. M. V. Petersen	12.5.37	1.7.61	1.2.67		12	
fru J. M. Madsen	24.11.44	1.12.65	1.10.69		7	
5 kontorassistentaspiranter.							
Ringsted							
C. H. Jensen	1.6.04	1.11.46	1.4.50	1.4.55		7	}pb. 1.12.29-31.10.46.
fru I. G. Kristensen	5.9.42	1.10.63	1.10.67		7	
frk. K. M. Pedersen	28.6.38	1.11.63	1.10.67		7	
frk. R. B. Petersen	29.5.46	1.6.67			1	
frk. K. M. Hansen	24.7.46	1.8.67			1	
2 kontorassistentaspiranter.							
Roskilde							
frk. M. I. Johansen	22.11.07	1.6.32	1.4.46	1.4.49		12	
frk. I. M. E. Nielsen	17.10.16	1.11.40	1.4.46	1.4.56		12	
fru I. R. Granvig	6.10.32	1.11.53	1.4.58	1.4.61		9	
frk. S. Knudsen	24.1.40	1.4.61	1.1.66		9	
H. W. B. Nielsen	5.12.20	1.12.65	1.5.67		9	}pb. 1.1.45-30.4.52, {opb. II 1.5.52-30.11.65.
fru H. Nielsen	23.3.44	1.8.65	1.4.69		9	
fru B. Andersen	31.7.45	1.8.66			3	
frk. C. L. Andersen	18.2.46	1.3.67			3	
fru A. B. Christophersen	3.10.45	1.8.67			3	
fru M. M. V. Olsen	20.9.46	1.10.68			3	
frk. B. I. Pedersen	25.9.45	1.11.68			3	

Navn	Født	Kon- torist	Kontor- assistent II	Kontor- assistent I	Lønramme i nyt lønsystem	Anmærkninger
(Roskilde)						
fru A. L. Pedersen	20.11.47		1.12.68		1	
frk. B. Nielsen	17.3.48		1.4.69		1	
frk. I. P. Poulsen	27.4.48		1.5.69		1	
frk. I. B. H. Petersen	15.7.48		1.8.69		3	
14 kontorassistentaspiranter.						
Rønne						
frk. A. L. Andersen	10.1.27	1.5.51	1.4.56	1.4.62	9	
frk. E. K. Jakobsen	4.12.35	1.1.57	1.4.58	1.4.64	9	
frk. A. G. Hansen	26.5.24	1.2.50	1.4.58	1.5.67	7	
fru H. S. Birkebæk	4.6.41	1.7.62	1.5.67	9	} u.f.nr. 1.3.-31.5.52° } u.f.nr. 5.11.64-4.5.65° og } 31.1.-30.7.66°.
fru K. Jensen	15.1.46	1.2.67		3	
fru I. Y. K. Delgren	6.10.46	1.11.67		3	
fru G. T. Andersen	22.1.47	1.2.68		3	
frk. B. Karlsen	2.3.47	1.4.68		3	
frk. J. M. Häckert	19.5.47	1.6.68		3	
fru A. Mortensen	12.10.47	1.11.68		1	
frk. M. Thorngreen	28.12.47	1.4.69		1	
fru E. K. Blom	9.3.48	1.5.69		3	
frk. R. E. F. Jørgensen	24.7.48	1.9.69		1	
5 kontorassistentaspiranter.						
Slagelse						
fru E. A. Andresen	28.2.24	1.4.46	1.4.57	1.4.60	12	} fude af post- og telegrafv. } 1.10.52-31.1.55.
fru G. B. Thomsen (1/2 tj.)	22.9.43	1.4.65	1.1.69	7	
fru J. D. Nielsen	28.9.44	1.10.65	1.1.69	7	} u.f.nr. 1.5.-31.10.67. } fude af post- og telegrafv. } 1.11.66-31.12.67.
fru E. K. Andersen	16.6.44	1.7.65	3	
fru B. M. Andersen (1/2 tj.)	29.6.46	1.7.67		3	
fru J. L. Kristiansen	28.4.47	1.5.68		1	
6 kontorassistentaspiranter.						
Sorø						
fru I. K. Johansen	15.5.41	1.6.62	1.10.67	7	
1 kontorassistentaspirant.						
Stege						
frk. Y. L. Selch-Madsen	26.8.08	1.9.32	1.4.46	1.4.50	12	
fru I. B. L. Mortensen	15.3.25	1.5.46	1.4.55	1.4.65	7	
fru B. Larsen	5.6.33	1.7.54	1.4.58	1.4.66	9	
1 kontorassistentaspirant.						
Vordingborg						
frk. E. R. Olsen	29.7.17	1.8.41	1.4.48	1.4.60	12	
fru I. M. Petersen	24.10.32	1.12.53	1.4.58	1.4.63	7	
fru B. Abrahamsen	3.2.44	1.3.65	1.1.69	7	
fru E. A. Jørgensen	7.5.44	1.6.65	1.1.69	7	
fru B. U. Christiansen (1/2 tj.)	4.4.45	1.5.66		3	
fru M. F. Jørgensen	11.4.46	1.5.67		3	
frk. I. L. N. Hansen	13.4.46	1.5.67		1	
frk. N. Sigvard	12.4.47	1.5.68		1	
frk. M. Jakobsen	6.1.48	1.2.69		1	
fru A. M. Sørensen	16.3.48	1.4.69		1	
2 kontorassistentaspiranter.						

Postkontorer i 2. distrikt.

Kontor og personale	Ancien- nits- nr.	Kontor og personale	Ancien- nits- nr.
Assens, 21. lkl., tlgr.		<i>(Esbjerg)</i>	
postmester K. Raun	66	assistent S. H. D. Jensen	200
overassistent H. R. Johansen	218	1 overkontorassistent.	
— B. Würtz	531	9 kontorassistenter I.	
1 kontorassistent II.		9 kontorassistenter II.	
Augustenborg, 18. lkl., tlgr.		Postekspedition Esbjerg 1, 18. lkl., tlgr.	
postmester C. Andersen	21	(kun afg.)	
overassistent S. A. Henriksen	381	postforvalter A. Jørgensen	333
Bogense, 21. lkl., tlgr.		Postekspedition Esbjerg 2, 15. lkl., tlgr.	
postmester R. J. Bryderup	80	(kun afg.)	
overassistent K. J. Madsen	413	postforvalter J. Q. Jensen	268
assistent fru H. Gregersen	61	Postekspedition Esbjerg 3, 15. lkl.,	
1 kontorassistent I.		tlgr. (kun afg.)	
Bramming, 21. lkl., tlgr., omlæsning 240.		postforvalter fru I. K. Stokholm	302
postmester A. E. Jespersen	182	Fredericia, 25. lkl., tlgr. (kun afg.), omlæsning	
overassistent R. V. Madsen	363	700.	
medhjælper fru E. D. L. Petersen	111	postmester H. Møller, R.	5
Broager, 18. lkl., tlgr.		overkontrollør A. H. Carlsen	61
postmester J. S. Petersen	47	post- og telegrafkasserer i 21. lkl. O. R.	
Brørup, 18. lkl., tlgr.		Hansen	228
postmester A. Gyldenhof	110	kontrollør P. V. Nielsen	98
assistent J. Thorsted	57	— P. C. Søgaard	574
Christiansfeld, 18. lkl., tlgr.		overassistent K. K. Eriksen	86
postmester G. H. Pedersen	156	— B. L. Carlsen	178
Esbjerg, 25. lkl., tlgr., grænseforr. 450,		— frk. D. Nielsen	303
omlæsning 500.		assistent frk. H. M. Sejrs	15
postmester S. E. D. Frederiksen, R.	4	3 kontorassistenter I.	
overkontrollør H. Rasmussen	141	7 kontorassistenter II.	
stationsleder i 21. lkl. O. Jakobsen	f 147	Postekspedition Fredericia 1, 18. lkl.	
post- og telegrafkasserer i 21. lkl. P. J. H.		tlgr. (kun afg.)	
Jacobsen	236	postforvalter J. P. Larsen	201
kontrollør P. Christiansen	252	Fåborg, 23. lkl., tlgr., omlæsning 240.	
— L. V. Rømer	306	postmester H. S. Pedersen	89
— O. H. Christiansen	378	kontrollør O. Henriksen	263
— E. Rugaard	f 396	overassistent K. H. Nahrstedt	281
— E. W. S. Jensen (Måde)	f 560	assistent fru L. K. H. Andersen	54
overassistent E. R. Hansen	116	3 kontorassistenter II.	
— D. Cederbek	197	Glamsbjerg, 18. lkl., tlgr.	
— H. Gravengaard	294	postmester A. Helmig	128
— H. H. Pedersen	416	Gram, 18. lkl., tlgr.	
— J. G. Christensen	f 511	postmester N. V. Hansen	19
— H. O. Rasmussen	532	Gråsten, 21. lkl., tlgr.	
assistent F. Toft	83	postmester A. B. Maybom, R.	15
— fru I. K. Wikke	112	overassistent J. E. Kristensen	277
		assistent S. Berggreen-Christensen	158

Kontor og personale	Ancien- nits- nr.	Kontor og personale	Ancien- nits- nr.
Haderslev, 25. lkl., tlgr.		Marstal, 18. lkl., tlgr.	
postmester P. M. Jessen, R.	18	postmester S. A. Bastholm.	190
overkontrollør K. M. Christensen.	185	assistent A. Albertsen.	519
post- og telegrafkasserer i 21. lkl. frk. A. J. Olesen.	6	Middelfart, 23. lkl., tlgr.	
kontrollør K. F. Hansen.	391	postmester M. S. T. Hansen.	56
— H. Lysgaard.	465	kontrollør H. P. Hansen.	89
overassistent A. J. P. Mikkelsen.	46	overassistent W. Riemke-Pedersen.	330
— P. Brockdorff.	304	assistent fru A. L. Larsen.	29
assistent fru A. C. Ahrensberg ($\frac{1}{2}$ tj.).	32	— K. Dam-Christensen.	136
— P. Gaarde.	72	2 kontorassistenter I.	
— O. C. Matthesen.	120	1 kontorassistent II.	
1 overkontorassistent.		Nordborg, 21. lkl., tlgr.	
$5\frac{1}{2}$ kontorassistenter I.		postmester H. Udsen, R.	14
6 kontorassistenter II.		overassistent E. Ulmits.	118
2 ekstramedhjælper.		assistent fru E. Pedersen.	48
Postekspedition Haderslev 1, 15. lkl., tlgr. (kun afg.)		Nordby Fanø, 23. lkl., tlgr.	
postforvalter frk. G. I. Gemmer.	125	postmester K. Garmer.	74
Holsted, 18. lkl., tlgr.		overassistent M. A. Jessen.	50
postmester E. Jørgensen.	114	— E. W. Hansen.	102
Højer, 18. lkl., tlgr.		— J. F. Møller.	522
postmester J. K. S. Mortensen.	340	Nyborg, 23. lkl., tlgr., omlæsning 500.	
Kerteminde, 21. lkl., tlgr.		postmester H. C. Schwennesen, R.	7
postmester E. R. Rasmussen.	161	kontrollør fru I. P. Andersen.	383
overassistent S. A. Christensen.	223	overassistent P. V. Sørensen.	80
assistent — —.		— A. Hansen.	314
Kolding, 25. lkl., tlgr. (kun afg.), omlæsning 500.		assistent fru I. K. H. Christensen.	271
postmester R. K. S. Dahl, R.	10	2 kontorassistenter I.	
overkontrollør E. W. Frederiksen.	88	4 kontorassistenter II.	
post- og telegrafkasserer i 21. lkl. H. A. Petersen.	30	Nørre-Åby, 18. lkl., tlgr.	
kontrollør J. S. Keller.	173	postmester T. M. Lorenzen.	56
— E. F. Stenstrøm.	231	assistent F. H. Jørgensen.	363
— B. J. Nielsen.	531	Odense, 26. lkl., omlæsning 700.	
overassistent E. M. Holm.	51	postmester H. W. Jensen, R.	20
— frk. A. Hansen.	87	overkontrollør W. Vollerup.	173
— J. Christensen.	161	— K. A. Pedersen.	186
— G. L. Svendsen (kundefj.).	168	post- og telegrafkasserer i 23. lkl. R. A. Lundbo.	P 77
— fru E. I. Andersen.	453	kontrollør H. G. Nielsen.	68
assistent fru R. E. Retsby.	65	— K. Havndrup.	112
3 kontorassistenter I.		— H. C. Rasmussen.	125
$9\frac{1}{2}$ kontorassistenter II.		— H. S. Laurén.	127
Postekspedition Kolding 1, 18. lkl., tlgr. (kun afg.)		— E. L. Just.	167
postforvalter P. J. Pedersen.	577	— H. H. Seidel.	180
Lunderskov, 18. lkl., tlgr., omlæsning 240.		— frk. A. C. O'Duinn.	200
postmester N. P. J. Jensen.	130	— H. N. Jepsen.	202
Løgumkloster, 18. lkl., tlgr.		— L. L. Husum.	370
postmester V. Nielsen.	86	— T. E. Thomsen.	446
1 ekstramedhjælper.		— E. Johansen.	500
		— J. E. J. Herdal (kundefj.).	514
		overassistent K. A. Ravnø.	18
		— fru J. M. Poulsen.	42
		— fru D. Rasmussen.	57

Kontor og personale	Ancien- nits- nr.	Kontor og personale	Ancien- nits- nr.
<i>(Odense)</i>		Padborg, 21. lkl., tgr.	
overassistent frk. E. M. Wølke	103	postmester R. L. Mortensen	82
— E. J. L. Andresen	113	overassistent H. Hansen (Kruså)	33
— frk. V. Jensen	124	— V. M. Hansen	231
— K. L. Fisker	146	assistent E. Bahlke	87
— J. Joensen	185	Ribe, 23. lkl., tgr.	
— T. F. Rasmussen (Munkebo)	305	postmester M. Jæger	81
— O. J. C. Hein	319	kontrollør L. C. Thomsen	282
— F. E. Fogh	454	overassistent H. S. Tauman	40
assistent J. E. Gitz	55	— fru H. S. Jørgensen	84
— E. Rasmussen	74	1 kontorassistent II.	
— B. Sørensen	140	Ringe, 21. lkl., tgr., omlæsning 240.	
— P. L. Olsen	144	postmester H. Poulsen	84
— F. Dauer	181	overassistent E. Knudsen	336
2 overkontorassistentert.		assistent S. E. Jørgensen	228
10 kontorassistenter I.		Rudkøbing, 23. lkl., tgr., omlæsning 240.	
24 kontorassistenter II.		postmester J. P. Sønderbek	79
Postekspedition Odense 1, 23. lkl.,		kontrollør N. J. Jensen	452
tgr. (kun afg.)		overassistent B. T. Jørgensen	308
postforvalter J. J. Fjederholt	125	assistent R. S. Jensen	60
Postekspedition Odense 2, 18. lkl.,		1 kontorassistent I.	
tgr. (kun afg.)		1 kontorassistent II.	
postforvalter C. J. Jensen	Tp 29	Rødding, 18. lkl., tgr.	
Postekspedition Odense 3, 18. lkl.,		postmester K. E. Alsig	220
tgr. (kun afg.)		Rødekro, 18. lkl., tgr., omlæsning 240.	
postforvalter P. E. Kjærbro	168	postmester C. Jensen	38
Postekspedition Odense 4, 18. lkl.,		Skærbæk, 18. lkl., tgr.	
tgr. (kun afg.)		postmester J. L. Frederiksen	181
postforvalter O. P. Larsen	230	assistent A. A. Madsen	50
Postekspedition Odense 5, 18. lkl.		Sommersted, 18. lkl., tgr.	
tgr. (kun afg.)		postmester F. G. Poulsen	120
postforvalter P. Ryge	17	Svendborg, 25. lkl., tgr., omlæsning 600.	
Postekspedition Odense 6, 18. lkl.,		postmester S. A. Larsen	28
tgr. (kun afg.)		overkontrollør B. C. Jensen	235
postforvalter A. Andreasen	303	post- og telegrafkasserer i 21. lkl. K. G. I.	
Postekspedition Odense V, 18. lkl.,		Larsen	42
tgr. (kun afg.)		kontrollør K. A. Holtmann	163
postforvalter V. Foldager	74	overassistent A. Kjær	97
Fruens Bøge postekspedition, 18. lkl.,		— K. K. Kristensen	350
tgr. (kun afg.)		— H. O. Sørensen	458
postforvalter V. Hansen	247	assistent fru I. Andersen	35
Hjallese postekspedition, 18. lkl.,		— E. M. Lauridsen	337
tgr. (kun afg.)		13 kontorassistenter I.	
postforvalter H. Jensen	182	Postekspedition Svendborg 1, 15. lkl.,	
Næsby postekspedition, 18. lkl.,		tgr. (kun afg.)	
tgr. (kun afg.)		postforvalter T. V. Nielsen	35
postforvalter O. C. C. Leimand	304	Sønderborg, 25. lkl., tgr.	
Otterup, 18. lkl., tgr.		postmester O. K. Andersen, R.	1
postmester E. V. Nielsen	54	overkontrollør E. Rasmussen	98
1 kontorassistent I.		post- og telegrafkasserer i 21. lkl.	
		K. Eriksen	23
		kontrollør H. P. Andersen	106
		overassistent C. C. Matzen	508

Kontor og personale	Ancien- nits- nr.	Kontor og personale	Ancien- nits- nr.
(Sønderborg)		Årup, 21. lkl., tigr.	
assistent fru I. Berggreen-Christensen	232	postmester frk. A. M. R. Larsen	234
— — —		overassistent P. D. Larsen	384
8 kontorassistenter I.			
3 kontorassistenter II.			
Tinglev, 21. lkl., tigr., omlæsning 360.		Afløserpersonale.	
postmester H. Nielsen	5	Esbjerg: assistent R. Nielsen	252
overassistent fru S. M. Pedersen	379	— O. Henriksen	404
assistent fru H. P. Petersen	191	— frk. A. B. Melstrup	446
Toftlund, 18. lkl., tigr.		Fredericia: overassistent V. E. Jæger	157
postmester E. K. Nothlev	108	— E. V. Jensen	227
Tønder, 23. lkl., tigr., omlæsning 240.		— T. E. Højgaard	292
postmester H. Juhl	8	— E. D. Johansen	525
kontrollør A. D. Pedersen	387	assistent P. H. Jørgensen	49
overassistent R. C. T. Hansen	461	— P. E. Rasmussen	59
assistent fru S. Jordt	528	— P. W. E. Jensen	71
2 kontorassistenter I.		— J. Tønnes	121
2 ekstramedhjælpere.		— J. M. Jensen	199
Ullerslev, 18. lkl., tigr.		— K. Sørensen	270
postmester F. R. Dupont	13	medhjælper frk. A. D. E. Poulsen	246
Vamdrup, 18. lkl., tigr.		Kolding: assistent J. S. Sørensen	450
postmester E. B. Jensen	137	Middelfart: overassistent O. E. Jensen	272
1 kontorassistent I.		Nordby Fanø: assistent M. K. Sørensen	310
Vejen, 21. lkl., tigr.		Odense: assistent V. Laursen	46
postmester J. H. Frederiksen	20	— frk. E. E. Mølgaard	111
overassistent C. G. Gaarde	259	— fru R. K. Pedersen	212
assistent O. Hansen	472	— fru J. L. Knudsen	274
1 kontorassistent II.		— frk. R. Eriksen	372
Vojens, 23. lkl., tigr., omlæsning 240.		medhjælper fru C. L. Kruse	51
postmester A. Dalgaard	68	— fru B. Jakobsen	125
kontrollør P. W. Hansen	547	Padborg: assistent P. F. Saager	189
overassistent — — —		Svendborg: assistent J. T. Kristiansen	392
assistent fru A. M. Christensen	394	Sønderborg: assistent J. C. Sparre	215
1 kontorassistent II.		— frk. M. H. H. Hansen	231
Ærøskøbing, 18. lkl., tigr.		medhjælper H. T. Haahr	50
postmester C. F. Breum	59	Åbenrå: assistent P. E. Weber	37
assistent K. D. Rasmussen	348		
Åbenrå, 25. lkl., tigr. og tlfm.			
postmester H. P. Wendelboe, R.	6		
stationsleder i 23. lkl. P. E. Hansen	f 108		
overkontrollør E. Præst	194		
kontrollør J. C. Jørgensen	f 332		
— C. Løvborg	345		
— H. E. Hansen	f 475		
— K. Sørensen	534		
overassistent A. R. Buhl	352		
— H. J. G. Rasmussen	f 546		
— — —			
assistent frk. J. H. Lorenzen	226		
— P. E. Hansen	389		
5 kontorassistenter I.			
26 kontorassistenter II.			
7 ekstramedhjælpere.			
		I Assens, Augustenborg, Bramming, Kolding, Odense, Ribe, Tinglev og Årup udfyldes 1 assistentplads af en overassistent. I Nordby Fanø udfyldes 2 assistentpladser af overassistenter.	

Kontorassistentpersonale ved postkontorer i 2. distrikt.

Navn	Født	Kon- torist	Kontor- assistent II	Kontor- assistent I	Over- kontor- assistent	Lønramme i nyt lønsystem	Anmærkninger
Assens							
1 kontorassistentaspirant.							
Bogense							
S. A. Pedersen	17.6.08		1.5.66	1.8.68		7	lpb. 1.10.37-30.4.66.
Esbjerg							
frk. G. M. A. Larsen	26.8.05	1.4.32	1.4.46	1.4.56	1.4.64	17	
frk. I. M. Christensen	6.4.26	1.5.47	1.12.53	1.4.60		12	
fru A. M. Iversen ($\frac{1}{2}$ tj.)	17.11.28	1.12.49	1.4.57	1.4.61		7	
fru B. Munch	24.11.31	1.12.52	1.4.58	1.4.62		9	
fru E. J. Jørgensen	30.3.32	1.4.53	1.4.58	1.4.63		9	u.f.nr. 1.5.-31.7.55°.
fru B. A. S. Hansen	20.7.32	1.8.53	1.4.58	1.4.63		9	
frk. L. Helt	29.5.39		1.6.60	1.2.67		9	
fru C. Pedersen ($\frac{1}{2}$ tj.)	27.8.39		1.9.60	1.2.67		7	
fru B. G. Nielsen	4.6.38		1.7.59	1.5.67		7	}ude af post- og telegrafv. 1.5.62-31.3.65.
fru A. M. Schou	11.6.42		1.7.63	1.10.67		9	
fru B. K. S. Rasmussen	30.8.44		1.9.65	1.1.69		7	
fru E. M. Madsen	2.2.46		1.3.67			3	
fru E. Skov	30.3.46		1.4.67			3	
fru A. V. Grønkjær	26.9.45		1.3.68			3	
fru L. K. Jensen	8.11.46		1.5.68			3	
frk. A. M. Ø. Pedersen	11.1.48		1.2.69			1	
9 kontorassistentaspiranter.							
Fredericia							
E. Brunhøj	22.6.10	1.11.57	1.4.58	1.4.60		12	}pb. 1.10.34-31.3.40, opkm. 1.4.40-31.10.57, }postbudfagp. 45/37.
frk. B. E. Andersen	17.3.35	1.4.56	1.4.58	1.4.63		9	
fru V. H. Hansen	17.10.39		1.8.61	1.4.66		9	
H. A. Olsen	4.10.15		1.7.64			3	lpb. 1.9.40-30.6.64.
fru J. Dam-Christensen ($\frac{1}{2}$ tj.)	10.7.45		1.7.67			1	
fru B. V. Hansen ($\frac{1}{2}$ tj.)	4.11.46		1.12.67			1	u.f.nr. 18.11.68-17.5.69°.
fru A. D. N. Villumsen	1.12.46		1.12.67			3	
frk. V. Kristensen	3.12.46		1.1.68			3	
6 kontorassistentaspiranter.							
Fåborg							
fru J. I. Hansen	1.7.48		1.7.69			1	
2 kontorassistentaspiranter.							
Haderslev							
frk. M. K. Winter	21.8.17	1.9.41	1.4.50	1.4.59	1.9.68	17	
fru C. Koch	18.6.21	1.7.45	1.4.50	1.4.62		9	
frk. H. S. Jacobsen	15.8.06	1.5.37	1.4.46	1.4.63		7	
frk. B. G. Dall	23.10.32	1.9.54	1.4.58	1.11.64		12	
fru A. M. Engeld (1/2 tj.)	22.7.23	1.12.49	1.4.58	1.4.65		7	
frk. H. Liebsch	17.11.32	1.9.54	1.4.58	1.4.65		7	
fru I. B. Schrøder (1/2 tj.)	26.2.30	1.12.51	1.6.63	1.4.66		7	}u.f.nr. 1.8.52-31.1.53°, }ude af post- og telegrafv. 1.10.53-31.5.63.
fru E. Andersen	22.4.45		1.8.67			3	
frk. B. Holdt	11.11.45		1.5.68			3	
fru A. A. Aaris	12.12.47		1.5.69			3	
6 kontorassistentaspiranter.							
2 ekstramedhjælpere.							

Navn	Født	Kon- torist	Kontor- assistent II	Kontor- assistent I	Over- kontor- assistent	Lønramme i nyt lønsystem	Anmærkninger
Kolding							
fru H. Lykke	20.2.38		1.3.59	1.4.64		9	
fru E. B. Salskov	27.8.40		1.9.61	1.4.66		12	
fru I. Lohse	27.10.44		1.11.65	1.4.69		7	
fru K. A. Farre (1/2 tj.)	17.6.42		1.5.64			3	
fru B. R. Hansen	28.11.44		1.4.66			1	u.f.nr. 6.6.-5.11.68°.
fru A. T. Harbæk	11.12.43		1.6.66			3	
fru U. L. Andersen	11.12.45		1.1.67			3	
fru A. M. Knauf	15.4.46		1.4.68			3	
frk. E. Jørgensen	10.12.47		1.1.69			1	
frk. L. I. Nielsen	7.6.48		1.7.69			1	
fru K. K. Rønnov	17.6.48		1.9.69			1	
4 kontorassistentaspiranter.							
Løgumkloster							
1 ekstramedhjælper.							
Middelfart							
frk. A. E. Pedersen	14.11.25	1.11.48	1.4.54	1.4.63		9	
fru L. J. R. Jakobsen	31.5.41	1.2.63	1.5.67		7	
fru A. M. S. Andersen	2.10.46	1.12.67			3	
1 kontorassistentaspirant.							
Nyborg							
frk. A. S. Sørensen	2.10.21	1.5.48	1.4.56	1.4.60		12	
fru M. T. Christoffersen	29.4.30	1.5.51	1.4.58	1.4.62		7	
fru G. Nielsen	16.10.41	1.11.62	1.2.67		7	
fru L. Møller	27.8.36	1.1.65			3	
3 kontorassistentaspiranter.							
Odense							
H. Finseth	2.1.19	1.12.43	1.4.46	1.4.50	1.4.65	17	
frk. G. M. Hansen	12.5.28	1.6.49	1.4.57	1.7.60	1.4.69	17	
fru E. M. Jacobsen	7.6.21	1.7.45	1.4.51	1.4.58	12	u.f.nr. 25.10.53-24.3.54°.
fru E. R. Jepsen	10.6.25	1.7.48	1.7.53	1.4.60		7	
fru E. G. Wagner	12.10.19	1.9.48	1.4.54	1.4.60		9	
fru B. E. Bentsen	7.10.28	1.11.49	1.4.58	1.4.61		7	
fru G. A. Iversen	27.2.23	1.11.54	1.4.58	1.4.62		9	
fru G. Hansen	17.6.31	1.4.53	1.4.58	1.4.63		7	
frk. G. S. Hansen	5.6.38	1.7.59	1.4.64		9	
frk. E. Vogsen	6.2.40	1.7.61	1.2.66		9	
fru K. Ø. Skov	29.6.42	1.7.63	1.8.67		9	
frk. E. Knudsen	23.11.43	1.12.64	1.1.69		7	
fru K. R. Jørgensen	15.11.45	1.12.66			1	
fru A. K. Sørensen	10.11.45	1.12.66			3	
frk. L. D. Pedersen	6.5.46	1.6.67			3	
fru B. V. Thaisen	30.8.46	1.12.67			3	
fru L. E. Krebs	2.9.46	1.12.67			3	
frk. B. A. Hebsgaard	7.7.46	1.1.68			3	
fru L. N. Madsen	6.1.47	1.2.68			3	
frk. B. Esbjerg	2.1.47	1.2.68			1	
fru U. D. H. Sørensen	2.3.47	1.4.68			1	
frk. A. K. Poulsen	23.5.47	1.6.68			1	
fru L. S. Petersen	23.12.45	1.6.68			1	
fru L. M. K. Petersen	6.7.47	1.8.68			1	
frk. I. R. Hansen	28.7.47	1.8.68			1	
fru A. R. Rynt	8.11.47	1.1.69			1	
frk. L. K. Pedersen	12.3.48	1.4.69			1	

Navn	Født	Kon- torist	Kontor- assistent II	Kontor- assistent I	Lønramme i nyt lønsystem	Anmærkninger
(Odense)						
fru M. Pedersen.....	13.3.47	1.7.69		1	
fru B. L. Pedersen.....	28.9.45	1.9.69		1	
fru M. D. Olsen.....	11.6.48	1.10.69		1	
14 kontorassistentaspiranter.						
Otterup						
E. Christoffersen.....	1.11.16	1.2.63	1.5.67	9	lpb. 1.10.42-31.1.63.
Ribe						
1 kontorassistentaspirant.						
Rudkøbing						
frk. K. Jensen.....	12.2.23	1.6.48	1.4.58	1.5.67	9	
frk. H. T. Madsen.....	20.3.48	1.4.69		3	
Svendborg						
fru F. T. M. Nielsen.....	5.6.17	1.7.41	1.4.48	1.4.60	9	u.f.nr. 1.5.-31.10.47°
frk. D. M. G. Thomsen.....	17.5.22	1.4.46	1.4.52	1.4.60	12	
fru B. Petersen.....	27.6.27	1.7.48	1.4.55	1.4.61	9	
frk. A. M. Johansen.....	29.3.29	1.4.50	1.4.58	1.4.61	7	
frk. L. I. L. Larsen.....	24.4.29	1.5.50	1.4.58	1.4.61	7	
frk. E. A. Abild.....	18.7.29	1.11.50	1.4.58	1.4.62	7	
fru A. L. L. Nielsen.....	21.2.31	1.3.52	1.4.58	1.4.64	7	
fru T. E. Grønberg.....	19.4.31	1.6.52	1.4.58	1.4.64	7	
fru L. W. Andersen.....	2.8.33	1.9.54	1.4.58	1.4.64	7	
frk. L. T. Hansen.....	22.7.42	1.8.63	1.10.67	7	
frk. K. Andersen.....	28.11.41	1.4.64	1.8.68	7	
frk. L. A. Kristensen.....	14.6.44	1.7.65	1.1.69	7	
fru A. Vinter-Olsen.....	14.1.45	1.2.66	1.4.69	7	
fru L. Nilsson.....	29.3.47	1.4.68		1	
1 kontorassistentaspirant.						
Sønderborg						
fru G. K. Schiøth.....	9.8.07	1.11.33	1.5.48	1.4.61	7	
frk. L. Bram.....	21.3.17	1.12.45	1.4.55	1.4.61	9	
fru B. Hansen.....	20.12.27	1.1.49	1.4.56	1.4.61	9	
frk. G. H. Kiølseth.....	23.9.19	1.12.46	1.6.55	1.4.62	7	
fru H. P. Højland.....	21.9.26	1.9.50	1.4.58	1.4.62	7	
fru I. K. Sundvang (1/2 tj.).....	25.8.26	1.7.49	1.4.58	1.12.63	7	
fru C. M. Engelhardt (1/2 tj.).....	14.2.26	1.6.51	1.4.58	1.12.63	7	
fru E. C. N. Andersen.....	25.1.44	1.2.65	1.1.69	7	
1 kontorassistentaspirant.						
3 ekstramedhjælpere.						
Tønder						
frk. G. H. Hansen.....	15.3.16	1.4.46	1.4.56	1.4.60	7	
fru T. Nielsen.....	9.2.35	1.1.57	1.4.58	1.4.65	9	
2 ekstramedhjælpere.						
Vamdrup						
A. P. Nielsen.....	26.1.13	1.10.54	1.4.58	1.4.63	9	{lpb. 1.12.37-28.2.51, ude af post- og telegrafv. 1.3.51-30.9.54.
Vejen						
1 kontorassistentaspirant.						
Vojens						
fru G. C. Sabat.....	14.5.44		1.5.66		3	

Navn	Født	Kon- torist	Kontor- assistent II	Kontor- assistent I	Lønramme i nyt lønsystem	Anmærkninger
------	------	----------------	----------------------------	---------------------------	--------------------------------	--------------

Åbenrå

frk. W. D. Bredahl.....	13.1.09	1.6.46	1.4.50	1.4.55	9	
fru M. C. Lorenzen.....	6.9.20	1.10.44	1.4.50	1.4.60	9	
frk. P. A. Madsen.....	7.3.27	1.9.48	1.4.55	1.4.62	9	
fru L. Nielsen.....	25.9.42	1.10.63	1.10.67	7	
frk. K. Lind.....	8.6.44	1.2.66	1.4.69	7	
frk. B. M. L. Jepsen.....	1.10.45	1.10.66		3	
frk. B. Bergholt.....	25.1.46	1.2.67		3	
fru E. M. Therkildsen.....	23.1.46	1.2.67		3	
fru I. M. Larsen.....	18.1.46	1.7.67		3	
frk. L. Lindbak.....	17.8.47	1.9.68		3	
frk. E. M. P. Mortensen.....	25.3.47	1.10.68		3	
fru K. M. Alnor.....	22.8.47	1.2.69		3	
fru A. Greve.....	13.1.48	1.2.69		3	
frk. R. A. Carstensen.....	25.6.47	1.7.69		3	
frk. I. M. Jensen.....	18.9.48	1.10.69		1	

27 kontorassistentaspiranter.

8 ekstramedhjælperc.

Postkontorer i 3. distrikt.

Kontor og personale	Ancien- nits- nr.	Kontor og personale	Ancien- nits- nr.
Bjerringbro, 21. lkl., tlgr.		Holstebro, 23. lkl., tlgr. og tlfm., omlæsning 240.	
postmester B. Gregersen	157	postmester P. E. Jensen	44
overassistent E. D. Sørensen	89	kontrollør P. C. Lorentzen	f 210
— J. Lassen	524	— S. Carstensen	402
Brande, 21. lkl., tlgr., omlæsning 240.		— F. T. Hansen	403
postmester K. B. Christensen, R	69	— S. A. Brosbøl	469
overassistent T. V. Glud	502	overassistent H. Pedersen	273
Brædstrup, 18. lkl., tlgr.		assistent S. E. Jakobsen	117
postmester E. Brigsted	111	— A. T. Pedersen	156
assistent J. B. Knudsen	196	— fru K. Christensen	357
Ebeltoft, 18. lkl., tlgr.		5 kontorassistenter I.	
postmester G. Hjelmar	26	14 $\frac{1}{8}$ kontorassistenter II.	
assistent L. Knudsen	42	Horsens, 25. lkl., tlgr., omlæsning 600.	
Grenå, 23. lkl., tlgr.		postmester S. Axelsen	38
postmester H. V. N. Hansen	55	overkontrollør H. J. Olesen	211
kontrollør J. M. Skovmand	489	post- og telegrafkasserer i 21. lkl.	
overassistent P. H. Jakobsen	192	H. Overbeck	68
assistent B. Jørgensen	174	kontrollør B. S. Hein	310
— N. C. T. Christensen	243	— H. A. F. Christensen	401
3 kontorassistenter II.		— B. Smidt	529
Grindsted, 23. lkl., tlgr., omlæsning 240.		overassistent frk. E. D. Nielsen	TP 16
postmester O. Blak	70	— H. B. Thomsen	182
kontrollør H. Henriksen	425	— C. P. O. Norup	414
overassistent K. H. Damm	162	assistent fru V. Mortensen ($\frac{1}{2}$ tj.)	13
assistent fru K. E. Dahl	238	— P. Madsen	123
Hadsten, 21. lkl., tlgr.		— fru B. Petersen	124
postmester P. Breum	122	5 kontorassistenter I.	
overassistent A. F. Thygesen	219	8 kontorassistenter II.	
Hammel, 18. lkl., tlgr.		Postekspedition Horsens 1, 15. lkl.,	
postmester K. H. Andersen	40	tlgr. (kun afg.)	
assistent J. C. Clausen	213	postforvalter K. Ørsted	268
Havndal, 18. lkl., tlgr.		Postekspedition Horsens 2, 15. lkl.,	
postmester fru O. K. Dahlin	155	tlgr. (kun afg.)	
Herning, 25. lkl., tlgr., omlæsning 360.		postforvalter B. Jensen	76
postmester S. Rasmussen	43	Ikast, 21. lkl., tlgr.	
overkontrollør B. L. Kofoed	f 77	postmester E. Rasmussen	127
post- og telegrafkasserer i 21. lkl. frk. G. K.		overassistent A. Hjuler	494
Jespersen	TP 4	assistent H. G. Pedersen	417
kontrollør P. B. Stentoft	99	Jelling, 21. lkl., tlgr.	
— C. Pedersen	207	postmester B. H. Due	138
— F. E. Jensen	522	assistent N. L. Hviid-Nielsen	P 2
overassistent J. C. Andersen	265	Juelsminde, 18. lkl., tlgr.	
— O. H. Klausen	549	postmester B. Jensen	46
assistent fru A. Vesterager	275	Kjellerup, 21. lkl., tlgr.	
— frk. K. M. T. Christensen	336	postmester K. E. Jensen	131
4 kontorassistenter I.		assistent O. Sørensen	218
11 kontorassistenter II.		Knebel, 18. lkl., tlgr.	
		postmester N. A. Andersen	187

Kontor og personale	Ancien- nitet- nr.	Kontor og personale	Ancien- nitet- nr.
Kolby Kås , 18. lkl., tlgr., D.S.B. dampskibseksp. postmester P. G. Krøger.....	134	Silkeborg , 25. lkl., tlgr., omlæsning 360. postmester N. P. Blandfort, R.	19
Langå , 21. lkl., tlgr., omlæsning 500. postmester A. Sørensen.....	123	overkontrollør J. Hvirring.....	152
assistent — —.....		post- og telegrafkasserer i 21. lkl. — C. Gamby.....	207
Nørre-Nebel , 18. lkl., tlgr. postmester H. V. Nielsen.....	131	kontrollør A. Simonsen.....	392
Odder , 23. lkl., tlgr. postmester O. Pedersen.....	72	— M. Hansen.....	458
kontrollør B. R. Hansen.....	492	overassistent E. S. W. Pedersen.....	60
overassistent B. Bøg.....	459	— J. E. Gyldenvang.....	62
assistent fru L. D. Hansen.....	230	— B. V. R. Pedersen.....	542
1 kontorassistent II.		assistent fru I. Vibe ($\frac{1}{3}$ tj.).....	17
Randers , 26. lkl., tlgr., omlæsning 360. postmester A. Kilian, R.	24	— frk. A. B. H. Poulsen.....	44
overkontrollør A. P. Rasmussen.....	171	2 kontorassistenter I.	
post- og telegrafkasserer i 21. lkl. C. G. W. Kjelgaard.....	39	6 kontorassistenter II.	
kontrollør S. M. W. Häuser.....	160	Postekspedition Silkeborg 1 , 15. lkl., tlgr. (kun afg.)	
— K. R. Nielsen.....	424	postforvalter K. V. Hagner.....	26
— E. H. Andersen.....	569	Skanderborg , 23. lkl., tlgr., omlæsning 360. postmester S. S. Grauslund, R.	13
— J. J. Jensen.....	573	kontrollør B. S. Madsen.....	264
overassistent fru B. C. Rasmussen.....	83	overassistent P. Dybdahl.....	233
— H. P. Kusk.....	160	assistent frk. A. M. H. Pedersen.....	302
— P. Dammeyer.....	181	— frk. K. W. Rasmussen.....	540
— fru B. M. Klith.....	456	2 kontorassistenter II.	
— K. B. Sørensen (kundetj.).....	500	Skjern , 23. lkl., tlgr., omlæsning 360. postmester S. J. Hansen.....	65
— J. S. Madsen.....	544	kontrollør B. Lisby.....	550
1 overkontorassistent.		overassistent J. D. Jensen.....	351
14 $\frac{1}{2}$ kontorassistenter I.		assistent fru B. Nørmark.....	159
8 kontorassistenter II.		Tarm , 21. lkl., tlgr. postmester E. L. Bruun.....	146
Postekspedition Randers 1 , 15. lkl., tlgr. (kun afg.)		assistent F. J. Madsen.....	84
postforvalter fru K. M. C. Trærup.....	85	Tranebjerg Samsø , 18. lkl., tlgr. postmester H. E. Tang-Pedersen.....	20
Postekspedition Randers 2 , 18. lkl., tlgr. (kun afg.)		assistent L. J. S. Nielsen.....	153
postforvalter A. H. Hornbæk.....	553	Tørring , 18. lkl., tlgr. postmester F. R. Jørgensen.....	61
Ringkøbing , 23. lkl., tlgr. postmester L. C. Thomsen.....	78	Ulfborg , 18. lkl., tlgr. postmester F. H. Jensen.....	327
kontrollør H. K. Mathiasen.....	582	Varde , 23. lkl., tlgr., omlæsning 240. postmester H. I. G. Lassen.....	35
overassistent I. V. Iversen.....	267	kontrollør L. V. Jensen.....	322
assistent fru Y. N. Christensen.....	43	overassistent E. G. Petersen.....	45
1 kontorassistent I.		— N. F. Jensen.....	187
2 kontorassistenter II.		assistent fru I. M. Jørgensen.....	488
Ry , 18. lkl., tlgr. postmester H. J. W. Nørgaard.....	84	— — —.....	
Ryomgård , 21. lkl., tlgr., omlæsning 240. postmester O. T. Stæhr.....	136	1 kontorassistent I.	
Rønde , 18. lkl., tlgr. postmester E. B. L. Pedersen.....	18	3 kontorassistenter II.	

Kontor og personale	Ancien- nitets- nr.	Kontor og personale	Ancien- nitets- nr.
Vejle, 25. lkl., tlgr., omlæsning 360.		<i>(Århus)</i>	
postmester F. R. Kristensen, R.	27	overassistent A. B. V. Jensen	345
overkontrollør B. Schmidt	43	— K. R. Grann	388
post- og telegrafkasserer i 21. lkl.		— L. T. Poulsen	389
J. J. Hundtofte	159	— S. E. Pedersen	498
kontrollør P. A. E. Nielsen	331	— B. O. Eriksen	509
— R. C. Sørensen	375	— P. Holm	510
— E. K. Jensen	549	— F. L. Rysgaard	529
overassistent fru S. Martinsen	58	assistent fru K. K. Asmussen	7
— P. Sørensen	75	— fru A. L. P. Nellemann	12
— K. Olesen	101	— frk. H. Høyberg	24
— frk. E. Schnejder	523	— frk. G. Emborg	26
assistent fru A. K. Isaksen	38	— fru M. P. Dissing	47
— frk. I. Porse	106	— N. K. Laustsen	67
9 ² / ₃ kontorassistenter I.		— B. A. Bjerg	77
10 ¹ / ₂ kontorassistenter II.		— N. J. Rasmussen	78
		— frk. B. Sørensen	440
Postekspedition Vejle 1, 15. lkl.,		4 overkontorassistenter.	
tlgr. (kun afg.)		17 ¹ / ₂ kontorassistenter I.	
postforvalter — —		32 kontorassistenter II.	
Ølgod, 18. lkl., tlgr.		Århus avispostekspedition, 21. lkl.	
postmester J. C. Jørgensen	169	postforvalter A. A. Nielsen	183
Ørsted, 18. lkl., tlgr.		Postekspedition Århus 1, 21. lkl.,	
postmester G. V. Jespersen	129	tlgr. (kun afg.)	
		postforvalter H. G. Stigler	28
Århus 26. lkl., tlgr. (kun afg.), omlæsning 700.		Postekspedition Århus 2, 18. lkl.,	
postmester O. C. F. Westphal, R.	16	tlgr. (kun afg.)	
inspektør i 23. lkl. ved Århus postkontor		postforvalter N. H. D. Andersen	307
A. D. Baltzersen	116	Postekspedition Århus 3, 18. lkl.,	
overkontrollør J. F. Johansen	166	tlgr. (kun afg.)	
— H. Kjeldmand	232	postforvalter P. Nissum	575
post- og telegrafkasserer i 23. lkl.		Postekspedition Århus 4, 18. lkl.,	
K. M. Pedersen	f 59	tlgr. (kun afg.)	
kontrollør J. C. Aalsø	23	postforvalter T. A. N. Ommen	519
— K. Mogensén	45	Postekspedition Århus 5, 15. lkl.,	
— V. T. G. Jensen (kunderj.)	90	tlgr. (kun afg.)	
— frk. G. M. Høvring	109	postforvalter K. G. Nielsen	112
— G. V. S. Pedersen	266	Postekspedition Århus 6, 18. lkl.,	
— H. V. Andersen	308	tlgr. (kun afg.)	
— H. E. Nielsen	348	postforvalter A. B. P. Hansen	144
— J. S. Jensen	400	Postekspedition Århus N, 21. lkl.,	
— H. C. Paulsen	430	tlgr. (kun afg.)	
— K. J. Nielsen	450	postforvalter C. A. Krüger-Rasmussen	35
— A. K. Jensen	456	Postekspedition Århus V, 18. lkl.,	
— B. Bøgeskov-Thomsen	472	tlgr. (kun afg.)	
— B. Ryberg	515	postforvalter L. V. F. Johansen	176
— V. M. Kristensen	r 570	Brabrand postekspedition, 18. lkl.,	
overassistent frk. K. M. Frederiksen	1	tlgr. (kun afg.)	
— frk. I. Pedersen	109	postforvalter H. E. Schrøder	96
— A. E. E. Simonsen	119		
— W. E. H. Johansen	165		
— N. P. W. Jørgensen	184		
— E. Ilse	248		
— B. Qvortrup	271		
— H. Henriksen	321		
— K. S. Andersen	341		

Kontor og personale	Ancien- nitets- nr.	Kontor og personale	Ancien- nitets- nr.
Egå postekspedition, 18. lkl., tlgr. (kun afg.) postforvalter L. Kristiansen	440	Randers: assistent B. Pedersen	86
Højbjerg postekspedition, 18. lkl., tlgr. (kun afg.) postforvalter E. A. Hermansen	Tp 11	— P. T. Kristensen	90
Risskov postekspedition, 18. lkl., tlgr. (kun afg.) postforvalter fru E. T. Palmås	Tp 8	— M. Rasmussen	221
Viby J. postekspedition, 18. lkl., tlgr. (kun afg.) postforvalter A. F. Hansen	25	— frk. B. V. Rasmussen	338
Åbyhøj postekspedition, 18. lkl., tlgr. (kun afg.) postforvalter P. M. K. Krog	Tp 7	medhjælper frk. K. C. Bak ..	53
Afløserpersonale.		Silkeborg: assistent H. N. Mæhle	139
Herning: assistent frk. I. R. T. Tougaard	56	— A. L. Mikkelsen	367
Horsens: assistent K. Kristensen	135	Vejle: assistent V. Andersen	167
— frk. S. S. Andersen	264	— R. Johansen	354
Odder: assistent frk. A. G. Ø. Poulsen	129	— K. M. Laursen	402
		Århus: assistent J. Pedersen	131
		— K. Rasmussen	142
		— E. Jensen	160
		— G. A. Madsen	172
		— fru E. L. Christensen	225
		— R. J. Blaase	262
		— P. E. Thinggaard	285
		— L. B. Ernsten	292
		— K. E. Hansen	297
		— frk. R. Bach	305
		— fru A. E. Frandsen	314
		— frk. I. Drotner	518
		medhjælper fru E. Jensen ..	17
		— fru B. Hauerslev	225
		I Bjerringbro, Hadsten, Silkeborg, Vejle og Århus udfyldes 1 assistentplads af en overassistent.	

Kontorassistentpersonale ved postkontorer i 3. distrikt.

Navn	Født	Kon- torist	Kontor- assistent II	Kontor- assistent I	Over- kontor- assistent	Lønramme i nyt lønsystem	Anmærkninger
Grenå							
3 kontorassistentaspiranter.							
Herning							
fru B. B. Verner	23.8.40		1.9.61	1.4.66		12	
fru E. Christensen	28.4.43		1.5.64	1.8.68		12	
fru B. S. Pedersen	2.1.44		1.2.65	1.1.69		7	
frk. S. H. Lauridsen	9.7.44		1.8.65	1.4.69		7	
fru U. N. Rasmussen	4.12.44		1.1.66		3	u.f.nr. 7.8.-6.11.68°.
frk. B. K. Lauritsen	25.8.44		1.3.66			3	
fru B. S. Svendsen	20.3.45		1.7.66			3	
fru E. Jensen	17.2.46		1.3.67			3	
fru H. H. S. Andersen	17.5.46		1.6.67			3	
fru B. E. Kristensen	22.7.46		1.8.67			3	
fru A. S. B. Sørensen	15.9.46		1.10.67			3	
fru I. Sørensen	24.11.47		1.12.68			1	
fru L. Andersen	9.11.47		1.12.68			1	
4 kontorassistentaspiranter.							
Holstebro							
frk. G. Friis	29.1.30	1.2.51	1.4.58	1.4.60		9	} u.f.nr. 1.9.56-28.2.57 og } 16.11.61-15.5.62°.
fru G. Krag-Sørensen	2.4.33	1.7.54	1.4.58	1.7.62		7	
frk. H. V. Rasmussen	28.6.42	1.7.63	1.10.67		7	
fru B. B. Knudsen	20.11.44	1.12.65	1.1.69		7	
fru A. Nielsen (¹ / ₂ tj.)	13.12.43	1.5.65			3	
frk. G. Christensen	15.3.46	1.4.67			3	
fru I. V. Laursen	8.5.46	1.6.67			1	
frk. E. H. Knudsen	17.10.46	1.11.67			3	
H. S. Godrim	16.12.26	1.3.68			3	lpb. 1.2.52-29.2.68.
frk. E. M. Simonsen	12.2.47	1.3.68			3	
fru I. A. Kristiansen	19.4.45	1.10.68			3	
fru B. R. Lange	30.10.47	1.11.68			3	
fru E. E. Jensen	23.7.47	1.5.69			1	
frk. E. B. Christensen	11.6.48	1.7.69			3	
11 kontorassistentaspiranter.							
Horsens							
fru A. M. B. Petersen	5.12.08	1.6.34	1.4.46	1.4.52		12	
fru R. K. Jakobsen	4.8.31	1.9.52	1.4.58	1.4.62		7	
fru B. Wadskjær	27.4.32	1.4.56	1.4.58	1.4.64		9	
fru B. Andersen	19.7.35	1.8.56	1.4.58	1.4.64		9	u.f.nr. 1.11.57-31.1.58.
fru L. B. Muscato	13.8.42	1.9.63	1.10.67		7	
E. E. Rasmussen	30.11.19	1.6.67		3	lpb. 1.11.44-31.5.67.
fru J. C. Terp	4.10.46	1.12.67		3	u.f.nr. 11.6.-10.8.69°.
frk. I. Christensen	5.12.45	1.4.68			3	
frk. H. Jensen	2.5.47	1.6.68			3	
fru I. B. Hansen	31.7.47	1.8.68			3	
6 kontorassistentaspiranter.							
Odder							
1 kontorassistentaspirant.							
Randers							
fru E. M. Mouritsen	19.9.27	1.10.48	1.4.58	1.4.62	1.4.63	17	u.f.nr. 1.5.52-30.4.53.
fru E. M. Nørgaard	24.11.29	1.5.51	1.4.58	1.4.60		12	
frk. A. M. Krogh	8.4.24	1.4.47	1.11.57	1.4.61		9	

Navn	Født	Kon- torist	Kontor- assistent II	Kontor- assistent I	Over- kontor- assistent	Lønramme i nyt lønsystem	Anmærkninger
<i>(Randers)</i>							
fru J. B. Holm.....	10.8.32	1.9.53	1.4.58	1.4.61		7	
fru G. Ø. Hultquist ($\frac{1}{2}$ tj.)....	7.11.35	1.12.56	1.4.58	1.4.61		7	
fru U. S. Hansen.....	14.4.37	1.12.59	1.4.61		7	
fru K. Jensen.....	3.12.28	1.5.50	1.4.58	1.4.62		7	
fru G. H. Løcke.....	31.5.32	1.6.53	1.4.58	1.4.62		7	u.f.nr. 2.5.-1.8.65°.
fru G. M. Bendt.....	1.10.32	1.10.53	1.4.58	1.4.62		7	} u.f.nr. 23.10.49-22.2.50° og 1.6.61-31.5.62.
fru G. K. Nielsen.....	1.11.25	1.11.46	1.4.54	1.4.63		12	
fru I. M. Madsen.....	30.12.33	1.4.62	1.4.65		12	
fru A. Jørgensen.....	16.9.39	1.10.63	1.5.67		7	
fru K. L. Villadsen.....	6.10.42	1.11.63	1.1.68		7	
frk. A. Frandsen.....	19.8.43	1.9.64	1.1.69		7	
frk. L. H. Olsen.....	21.9.43	1.10.64	1.1.69		7	
fru E. Berntsen.....	9.9.43	1.5.65	1.1.69		7	
frk. K. M. V. Rasmussen.....	21.2.43	1.5.66			3	
fru J. H. Hansen.....	19.12.45	1.5.67			3	
fru J. Clemensen.....	10.9.46	1.10.67			3	
fru B. Bentsen.....	31.12.43	1.2.69			1	
4 kontorassistentaspiranter.							
<i>Ringkøbing</i>							
frk. A. K. Sørensen.....	10.12.23	1.7.46	1.4.53	1.4.62		7	
2 kontorassistentaspiranter.							
<i>Silkeborg</i>							
fru I. M. Fjeld.....	10.5.09	1.12.33	1.4.45	1.4.56		7	ktass.II 1.7.61-31.3.63.
frk. I. A. Bæk.....	4.8.27	1.11.48	1.4.56	1.4.60		9	
frk. B. Jensen.....	9.6.45	1.10.66			3	
fru J. Elkjær.....	27.11.45	1.12.66			3	
fru J. M. Jensen.....	28.12.46	1.1.68			1	
fru E. K. U. Mathiasen.....	31.12.46	1.1.68			1	
fru L. Sørensen.....	24.10.47	1.11.68			1	
1 kontorassistentaspirant.							
<i>Skanderborg</i>							
fru D. T. Larsen.....	30.7.47		1.5.69			3	
1 kontorassistentaspirant.							
<i>Varde</i>							
fru T. Christensen.....	8.6.37		1.6.60	1.4.66		7	
frk. A. G. Kristensen.....	12.8.48		1.9.69			1	
fru L. Møller.....	28.7.48		1.10.69			1	
1 kontorassistentaspirant.							
<i>Vejle</i>							
frk. G. G. Nielsen.....	5.5.18	1.6.42	1.4.49	1.4.53		12	} u.f.nr. 28.7.-27.10.56° og 8.5.-7.8.62°.
frk. V. Pedersen.....	13.2.26	1.3.47	1.4.55	1.4.61		12	
fru T. Sørensen.....	23.8.28	1.9.49	1.4.57	1.4.61		9	
frk. H. K. A. N. Jensen.....	22.12.27	1.1.49	1.4.56	1.4.62		9	
fru U. Pedersen ($\frac{2}{3}$ tj.).....	15.4.32	1.1.55	1.4.58	1.4.63		7	
frk. B. Christensen.....	7.8.42	1.9.63	1.10.67		12	
frk. T. Christensen.....	10.1.43	1.2.64	1.8.68		9	
fru T. Kristiansen.....	15.12.42	1.4.65	1.8.68		7	
fru H. J. Hansen.....	7.11.44	1.12.65	1.1.69		7	
fru I. S. Lund ($\frac{1}{2}$ tj.).....	28.3.45	1.4.66			3	
fru K. Hesselberg.....	10.5.45	1.6.66			3	
frk. R. L. Jørgensen.....	10.8.45	1.9.66			3	

Navn	Født	Kon- torist	Kontor- assistent II	Kontor- assistent I	Over- kontor- assistent	Lønramme i nyt lønsystem	Anmærkninger
<i>(Vejle)</i>							
fru I. G. Laursen	14.11.45		1.12.66			3	} pb. 1.1.36–31.3.46. } opb. II 1.4.46–30.4.56, } opb. I 1.5.56–31.1.67.
S. Andersen	4.12.05		1.2.67			3	
fru M. A. Brixen	28.1.46		1.2.67			3	
fru H. Laursen ($\frac{1}{2}$ tj.)	13.2.47		1.3.68			1	
frk. H. M. Nielsen	12.10.46		1.5.68			3	
fru K. B. Klausen	20.10.47		1.12.68			1	
frk. I. K. Kristiansen	16.3.48		1.4.69			1	
frk. A. M. Vakker	25.6.48		1.7.69			1	
fru E. Alminde ($\frac{1}{2}$ tj.)	29.6.48		1.8.69			3	
8 kontorassistentaspiranter.							
<i>Århus</i>							
fru I. L. H. Pedersen	1.9.17	1.9.41	1.4.46	1.4.50	1.4.63	17	} ude af post- og telegrafv. } 1.2.49–28.2.51.
fru G. Nielsen	12.11.26	1.12.47	1.11.54	1.4.61	1.4.66	17	
frk. I. M. Worm	2.10.12	1.11.36	1.4.44	1.4.46	1.5.66	17	
frk. R. G. Frandsen	4.1.25	1.4.46	1.4.55	1.4.61	1.4.69	17	
fru I. Petersen	26.2.23	1.4.46	1.4.52	1.4.59		12	
frk. M. Laursen	28.10.23	1.4.46	1.4.42	1.4.59		12	
fru E. M. Hansen	27.12.24	1.7.46	1.4.53	1.4.61		9	
fru E. Jensen	24.9.27	1.9.55	1.4.58	1.4.61		9	
frk. K. M. Olesen	13.9.26	1.10.47	1.4.54	1.6.61		9	
frk. I. Nielsen	17.4.29	1.5.50	1.4.57	1.4.62		9	
frk. E. Vang	24.3.29	1.4.50	1.4.58	1.4.62		7	u.f.nr. 1.9.51–30.4.52.
fru A. E. Andersen ($\frac{1}{2}$ tj.)	20.11.27	1.12.48	1.4.58	1.4.62		7	} u.f.nr. 1.10.65–31.3.66° og } 1.4.–30.9.66.
fru K. G. Petersen ($\frac{1}{2}$ tj.)	26.9.39	1.10.61	1.4.62		7	
frk. R. E. M. Sørensen	22.4.32	1.6.54	1.4.58	1.4.63		7	} u.f.nr. 1.5.–31.10.53°. } ude af post- og telegrafv. } 1.1.66–30.4.67.
fru K. B. Jensen	22.6.29	1.2.51	1.4.58	1.4.63		7	
fru L. C. Clausen ($\frac{1}{2}$ tj.)	3.4.39	1.1.62	1.11.65		7	
fru A. M. Aagaard	4.3.43	1.4.64	1.5.68		7	
fru J. M. Christiansen	10.4.44	1.5.65	1.1.69		7	
fru K. Dänhardt	19.4.44	1.6.65	1.1.69		9	
fru B. M. Basland	28.11.44	1.12.65	1.1.69		7	} ude af post- og telegrafv. } 1.5.61–31.8.68.
fru E. Hundtofte	2.2.29	1.6.51	1.4.58		3	
frk. M. L. Johannsen	22.11.38	1.9.61			3	
fru L. O. Andresen	13.1.46	1.2.67			3	
fru I. Enevold	8.11.45	1.4.67			3	
fru I. M. Jensen	6.8.46	1.9.67			3	
fru J. M. Johansen	17.10.46	1.11.67			3	
fru H. Rasmussen	12.10.46	1.11.67			3	
frk. E. M. Møller	15.1.46	1.4.68			3	
fru I. Bjerre	20.8.46	1.4.68			3	
fru S. B. Christensen	1.4.47	1.5.68			3	
fru A. D. K. Johansen	10.5.47	1.6.68			1	
fru M. J. Kongsdorf	24.5.46	1.6.68			3	
frk. B. E. Madsen	18.10.47	1.12.68			1	
fru G. K. Hansen	17.11.47	1.2.69			3	
frk. I. L. Jørgensen	11.1.48	1.3.69			3	
frk. D. Bojer	28.4.46	1.3.69			3	
fru B. Nielsen	27.5.47	1.4.69			3	
fru B. E. Johnsen	19.4.48	1.5.69			3	
frk. H. Åkerlund	20.4.48	1.5.69			1	
frk. B. Danielsen	10.9.48	1.10.69			1	
23 kontorassistentaspiranter.							

Postkontorer i 4. distrikt.

Kontor og personale	Ancien- nitets- nr.	Kontor og personale	Ancien- nitets- nr.
Arden, 18. lkl., tigr.		(Hjørring)	
postmester O. H. Clemmensen.....	44	overassistent H. Jessen.....	91
Aså, 18. lkl., tigr.		— G. A. Davidsen.....	357
postmester S. E. Ottosen.....	339	— H. Kock.....	385
Brønderslev, 23. lkl., tigr.		5 kontorassistenter I.	
postmester W. A. F. Jensen.....	73	3 kontorassistenter II.	
kontrollør J. K. G. Andersen.....	477	Hobro, 23. lkl., tigr.	
overassistent fru K. H. Nielsen.....	457	postmester V. B. Hessner.....	111
assistent — —.....		kontrollør J. E. Thuesen.....	221
1 kontorassistent I.		overassistent N. Borup.....	383
4 kontorassistenter II.		— E. V. Jensen.....	391
Byrum, 18. lkl., tigr.		assistent — —.....	
postmester N. J. Krarup.....	135	3 ¹ / ₂ kontorassistenter I.	
Dronninglund, 18. lkl., tigr.		1 kontorassistent II.	
postmester A. Bundgaard.....	143	Hurup Thy, 21. lkl., tigr.	
assistent fru B. M. Hansen.....	23	postmester A. Hollesen.....	32
Fjerritslev, 21. lkl., tigr.		assistent B. Nielsen.....	239
postmester C. N. Nielsen.....	96	Lemvig, 23. lkl., tigr.	
overassistent B. H. Møller.....	316	postmester A. J. Jensen, R.....	24
— J. Nielsen (Brovst).....	390	kontrollør J. C. Tidemann.....	324
assistent C. J. Christoffersen.....	107	overassistent J. P. Pedersen.....	234
Frederikshavn, 23. lkl., tigr., grænseforr. 450,		assistent C. Stengaard.....	235
omlæsning 500.		2 kontorassistenter II.	
postmester A. J. Lund.....	26	Løgstør, 21. lkl., tigr.	
kontrollør frk. E. M. Nielsen.....	256	postmester C. G. Ottosen.....	33
— H. Arvidsen.....	r 461	overassistent O. L. Johansen.....	158
overassistent O. Guldsmid-Thomsen.....	462	Løkken, 18. lkl., tigr.	
assistent J. P. Usø.....	5	postmester E. Hansen.....	179
— frk. I. K. B. Nielsen.....	45	Mariager, 18. lkl., tigr.	
— fru K. A. Reese.....	258	postmester J. K. Eriksen.....	34
1 overkontorassistent.		Nibe, 21. lkl., tigr.	
4 kontorassistenter I.		postmester O. A. A. Rasmussen.....	129
5 kontorassistenter II.		assistent V. Nørgaard.....	269
Hadsund, 21. lkl., tigr.		Nykøbing M., 23. lkl., tigr.	
postmester O. H. N. Jensen.....	214	postmester P. R. Gaardhøje.....	71
overassistent J. K. B. Johansen.....	503	kontrollør K. P. Porskrog.....	463
Hals, 18. lkl., tigr.		overassistent E. B. Jensen.....	25
postmester A. Kolle.....	116	— G. F. Petersen.....	34
Hirtshals, 18. lkl., tigr., grænseforr. 450.		assistent — —.....	
postmester T. M. Sørensen.....	32	1 kontorassistent I.	
assistent K. Larsen.....	187	3 kontorassistenter II.	
Hjallerup, 18. lkl., tigr.		Nørresundby, 23. lkl., tigr. (kun afg.).	
postmester A. J. Haulrich.....	117	postmester C. J. Thode.....	79
Hjørring, 23. lkl., tigr., omlæsning 360.		kontrollør S. T. Svendsen.....	262
postmester A. M. K. Christensen.....	110	overassistent fru E. L. Stoltenberg.....	222
kontrollør A. Vorre.....	223	— P. H. Larsen.....	412
— J. K. Nielsen.....	426	— A. C. Kristensen (Vodskov).....	547
		assistent frk. G. Coers.....	14
		3 kontorassistenter II.	

Kontor og personale	Ancien- nitets- nr.	Kontor og personale	Ancien- nitets- nr.
<i>(Nørresundby)</i>		Viborg, 25. lkl., tlgr. omlæsning 360.	
Postekspedition Nørresundby 1, 15. lkl., tlgr. (kun afg.)		postmester P. J. Ø. Aue	13
postforvalter frk. A. Fryd	27	overkontrollør E. H. Birch	108
Roslev, 21. lkl., tlgr.		post- og telegrafkasserer i 21. lkl. K. V. Møller	81
postmester I. S. Nikolajsen	37	kontrollør W. R. Andersen	148
assistent H. J. Hagelquist	329	— C. P. Gøbel	196
Sindal, 18. lkl., tlgr.		overassistent E. H. Brodersen	221
postmester A. P. Nielsen	43	— E. H. Hansen	301
assistent fru E. M. K. Petersen	324	— L. Nielsen	393
Skagen, 21. lkl., tlgr.		assistent K. M. Christensen	113
postmester C. C. Pedersen	120	— K. E. Sørensen	149
overassistent O. T. Gajhede	260	1 overkontorassistent.	
assistent A. S. Pedersen	138	6 kontorassistenter I.	
3 kontorassistenter II.		4 kontorassistenter II.	
Skive, 25. lkl., tlgr. og tlfm., omlæsning 360.		Vinderup, 18. lkl., tlgr.	
postmester M. Jensen, R.	11	postmester H. C. Jensen	153
overkontrollør B. Eithz	218	assistent T. B. Larsen	236
post- og telegrafkasserer i 21. lkl. H. P. E. Roslev	59	Vrå, 18. lkl., tlgr.	
kontrollør C. F. Petersen	581	postmester K. M. Christiansen	113
overassistent fru E. Roslev	199	Åbybro, 21. lkl., tlgr.	
— P. H. Cubel	280	postmester P. S. Eilertsen	41
— T. I. Jensen	f 378	medhjælper fru J. F. Nielsen	20
assistent J. K. Hylander	101	Ålborg, 26. lkl., tlgr. (kun afg.), omlæsning 700.	
5 ² / ₃ kontorassistenter I.		postmester N. N. F. Knudsen	23
11 kontorassistenter II.		overkontrollør K. N. Kaptain	165
Skørping, 18. lkl., tlgr.		post- og telegrafkasserer i 23. lkl. H. N. P. Hansen	38
postmester P. W. Jensen	67	kontrollør N. K. Larsen	P 1
Struer, 23. lkl., tlgr., omlæsning 500.		— S. R. Astrup	50
postmester A. Relster	63	— W. Grunnet (kundetj.)	87
kontrollør W. Horne	545	— frk. E. Frederiksen	150
overassistent L. K. Pedersen	200	— J. Kruse	197
assistent B. V. Andersen	64	— K. Skinnerup	198
2 kontorassistenter I.		— E. A. Thomsen	212
Sæby, 21. lkl., tlgr.		— H. S. Pedersen	228
postmester C. V. Christoffersen	31	— A. R. Hylle	513
overassistent E. V. Sudergaard	496	overassistent B. Have	88
assistent T. Jakobsen	344	— frk. C. Broeng	122
Thisted, 23. lkl., tlgr., omlæsning 240.		— fru J. S. Dahm	159
postmester C. Lorenzen	82	— K. H. Christensen	340
kontrollør J. S. Kiel	244	— B. Jensen	409
overassistent E. B. Hansen	100	assistent fru D. K. Petersen (¹ / ₂ tj.)	41
— O. Jakobsen	353	— fru H. L. M. Laursen (¹ / ₂ tj.)	66
assistent J. Christensen	114	— fru B. S. Andersen	180
4 kontorassistenter I.		— fru K. M. Lykke	190
4 kontorassistenter II.		1 overkontorassistent.	
Vestervig, 18. lkl., tlgr.		13 kontorassistenter I.	
postmester A. G. Hansen	165	19 kontorassistenter II.	

Kontor og personale	Ancien- nitets- nr.	Kontor og personale	Ancien- nitets- nr.
<i>(Ålborg)</i>		Afløserpersonale.	
Postekspedition Ålborg 1, 18. lkl., tlgr. (kun afg.) postforvalter J. O. Pedersen.....	Tp 336	Frederikshavn: assistent fru H. Vestergaard .	281
Postekspedition Ålborg 2, 18. lkl., tlgr. (kun afg.) postforvalter F. Larsen.....	39	Hjørring: overassistent L. P. Pedersen .	526
Postekspedition Ålborg 3, 21. lkl., tlgr. (kun afg.) postforvalter M. P. Jensen.....	208	Hobro: assistent J. O. Jensen.....	255
Postekspedition Ålborg 4, 15. lkl., tlgr. (kun afg.) postforvalter S. A. Mortensen.....	90	Skive: assistent M. N. Pedersen....	293
Postekspedition Ålborg 5, 15. lkl., tlgr. (kun afg.) postforvalter L. E. Christoffersen.....	61	Struer: assistent S. A. Knudsen....	151
Postekspedition Ålborg 6, 18. lkl., tlgr. (kun afg.) postforvalter A. J. S. Fredborg.....	222	Viborg: medhjælper frk. H. A. Krog .	280
Postekspedition Ålborg 7, 15. lkl., tlgr. (kun afg.) postforvalter A. S. Christensen.....	39	Ålborg: assistent H. W. Sørensen ...	76
Ålestrup, 18. lkl., tlgr. postmester E. L. Henriksen.....	393	— C. E. Christensen.....	97
Års, 21. lkl., tlgr. postmester E. V. Rosbak, R.....	11	— frk. J. K. Nielsen.....	110
overassistent A. Sørensen.....	186	— H. V. Jakobsen.....	143
assistent fru D. Jensen.....	201	— H. Lykke.....	170
2 kontorassistenter II.		— N. L. Laursen.....	186
		— fru K. M. Nousiainen ...	209
		— fru K. M. Pedersen	253
		— K. J. Bertelsen.....	331
		— L. Kristensen.....	339
		— fru R. G. Rasmussen	356
		— fru L. Poulsen.....	359
		— frk. V. G. Jensen.....	360
		medhjælper fru E. Bitz.....	151
		I Hjørring, Hobro, Løgstør og Nykøbing M. udfyldes 1 assi- stentplads af en overassistent.	

Kontorassistentpersonale ved postkontorer i 4. distrikt.

Navn	Født	Kon- torist	Kontor- assistent II	Kontor- assistent I	Over- kontor- assistent	Lønramme i nyt lønsystem	Anmærkninger
Brønderslev							
frk. A. M. Jordansen.....	12.4.34	1.6.56	1.4.58	1.4.64		9	
4 kontorassistentaspiranter.							
Frederikshavn							
frk. M. L. O. Olesen.....	7.10.12	1.11.36	1.4.46	1.4.50	1.9.68	17	
frk. C. V. Jacobsen.....	30.4.23	1.4.46	1.4.51	1.4.58		9	
frk. J. Lind.....	20.3.41	1.4.62	1.4.66		7	
fru A. M. Schmidt.....	6.6.39	1.4.65	1.8.68		7	
fru A. M. Jacobsen.....	14.6.44	1.7.65	1.4.69		7	
A. Bergen.....	24.5.11	1.8.50	1.4.52		3	}lpb. 1.3.38-30.9.39, }pb. 1.10.39-31.7.50.
fru A. M. Jakobsen.....	16.2.45	1.4.66			3	
fru K. S. K. Jørgensen.....	16.11.46	1.12.67			1	
fru B. Nielsen.....	16.11.46	1.12.67			1	
frk. B. F. Petersen.....	23.11.46	1.12.67			1	
1 kontorassistentaspirant.							
Hjørring							
frk. E. Sørensen.....	30.6.25	1.2.53	1.4.57	1.4.60		9	
fru E. K. R. Jensen.....	20.4.32	1.5.53	1.4.58	1.4.61		7	
fru I. Sørensen.....	21.1.40	1.2.61	1.4.66		9	
fru R. Kjærsgaard.....	1.8.41	1.8.62	1.2.67		7	
fru I. B. Nielsen.....	13.7.44	1.8.65	1.4.69		7	
fru K. B. Pedersen.....	27.6.45	1.7.66			3	
fru E. R. Christensen.....	13.6.44	1.7.66			3	
fru G. Nielsen.....	16.5.48	1.6.69			1	
1 kontorassistentaspirant.							
Hobro							
frk. M. Nielsen.....	29.12.28	1.1.50	1.4.57	1.4.60		9	
fru I. F. Nielsen.....	5.2.33	1.7.54	1.4.58	1.4.64		9	
fru G. M. Petersen.....	17.9.36	1.2.59	1.4.65		7	
fru M. S. Petersen (1/3 tj.).....	4.5.34	1.1.61	1.4.65		7	}u.f.nr. 1.6.-31.8.67° og }1.9.67-31.12.68.
fru I. S. Madsen.....	8.2.45	1.3.66			1	
1 kontorassistentaspirant.							
Lemvig							
fru M. Lund-Hansen (1/2 tj.)...	29.11.45		1.1.67			1	
2 kontorassistentaspiranter.							
Nykøbing M							
fru K. W. Boesen.....	21.11.43		1.12.64	1.1.69		7	
frk. A. Korsgaard.....	28.6.45		1.7.66			1	
frk. K. M. Holm.....	23.7.48		1.8.69			1	
1 kontorassistentaspirant.							
Nørresundby							
frk. A. Abildgaard.....	30.3.48		1.4.69			3	
fru B. L. Vingaard.....	14.4.48		1.9.69			1	
1 kontorassistentaspirant.							
Skagen							
fru H. Sørensen.....	16.1.47		1.2.68			3	
2 kontorassistentaspiranter.							
Skive							
fru G. Puggaard.....	13.8.11	1.9.35	1.4.48	1.4.52		9	

Navn	Født	Kon- torist	Kontor- assistent II	Kontor- assistent I	Over- kontor- assistent	Lønramme i nyt lønsystem	Anmærkninger
<i>(Skive)</i>							
fru A. Vittrup	25.9.35	1.4.60		9	
fru K. C. Dehn	12.6.32	1.9.55	1.4.58	1.4.63		12	
fru A. I. Pedersen (² / ₃ tj.)	11.3.33	1.4.54	1.4.58	1.4.64		7	
fru I. Pedersen (¹ / ₂ tj.)	8.1.38	1.2.59	1.4.65		9	u.f.nr. 1.9.62-28.2.63°.
fru K. Dyhrberg (¹ / ₂ tj.)	30.5.41	1.6.62	1.2.67		7	u.f.nr. 26.2.-25.6.68°.
fru B. N. Andersen	25.2.45	1.3.66	1.10.69		7	
fru K. V. Jensen	2.4.45	1.5.66			3	
frk. I. H. Christensen	3.11.45	1.12.66			3	
fru E. Olesen	27.3.46	1.4.67			1	
frk. I. Filtenborg	11.12.46	1.1.68			1	
fru T. Pedersen	11.11.36	1.6.60			1	} ude af post- og telegrafv. 1.10.61-30.6.69.
fru A. H. Dalgaard	12.2.47	1.3.68			1	
fru J. Boel-Christensen	7.11.47	1.12.68			1	
fru B. N. Sørensen	16.2.48	1.3.69			1	
fru R. H. Jørgensen	26.3.48	1.4.69			1	
fru J. M. Pedersen	14.3.48	1.4.69			1	
1 kontorassistentaspirant.							
<i>Struer</i>							
fru M. D. Hansen	6.5.39		1.6.60	1.8.68		7	u.f.nr. 1.7.-31.12.67.
<i>Thisted</i>							
fru A. E. Kjær	9.5.21	1.6.45	1.4.50	1.4.58		9	} u.f.nr. 1.12.55-30.4.56 og 1.8.59-29.2.60.
fru U. M. Himmelstrup (¹ / ₂ tj.)	7.7.28	1.8.49	1.4.57	1.4.64		7	
fru K. M. B. Ryltoft (¹ / ₂ tj.)	7.4.34	1.9.55	1.4.58	1.4.64		7	
fru I. N. Jakobsen	12.12.36	1.11.58	1.4.65		7	
fru B. A. Jørgensen	19.1.43	1.2.64	1.6.68		7	
fru I. H. Andersen	11.4.44	1.5.65			3	
frk. I. M. Houe	4.6.46	1.7.67			1	
fru E. M. J. Andersen	23.11.45	1.11.68			1	
fru R. B. Christensen	9.6.47	1.5.69			1	
<i>Viborg</i>							
frk. A. F. Andersen	28.1.19	1.2.43	1.4.46	1.4.52	1.4.62	17	
frk. E. M. Schaarup-Jensen	10.5.20	1.6.44	1.4.51	1.10.60		12	
J. Ø. Lund	19.2.19	1.10.54	1.4.58	1.4.62		7	lpb. 1.10.43-30.9.54.
R. I. Madsen	9.5.24	1.1.58	1.4.58	1.4.63		7	lpb. 1.11.47-31.12.57.
frk. E. Lundstrøm	1.3.43	1.3.64	1.8.68		7	
frk. I. M. Dueholm	2.1.43	1.1.65	1.8.68		7	
fru E. R. Sørensen	22.8.46	1.9.67			3	
frk. M. S. Nielsen	15.1.47	1.6.69			1	
5 kontorassistentaspiranter.							
<i>Ålborg</i>							
frk. K. M. Lind	12.2.18	1.3.42	1.8.47	1.4.57	1.6.67	17	
fru K. M. S. Jensen	9.3.24	1.4.46	1.4.52	1.12.58		12	
fru I. B. Jensen	30.3.26	1.4.47	1.4.55	1.4.60		9	
K. E. Kristiansen	12.2.04	1.12.53	1.4.58	1.4.61		7	} lpb. 1.4.36-31.8.37, lpb. 1.9.37-30.11.53.
fru A. M. Nør (¹ / ₂ tj.)	25.2.35	1.3.56	1.4.58	1.4.62		7	
fru I. Brønnum	7.4.40	1.5.61	1.12.65		12	
fru A. Wilquin	20.12.37	1.2.59	1.4.66		7	
fru I. E. R. Jensen	9.7.40	1.8.61	1.4.66		12	u.f.nr. 14.12.66-13.3.67°.
fru K. H. Jensen	31.1.42	1.4.63	1.5.67		9	
fru J. E. Jensen	18.4.43	1.5.64	1.6.68		7	u.f.nr. 8.2.-7.5.67°.
fru U. Bohn (¹ / ₂ tj.)	31.1.43	1.9.64	1.6.68		9	

Navn	Født	Kon- torist	Kontor- assistent II	Kontor- assistent I	Over- kontor- assistent	Lønramme i nyt lønsystem	Anmærkninger
(Ålborg)							
fru E. S. Vilmar	13.11.43	1.12.64	1.1.69		9	
fru E. S. Krabbe	15.12.43	1.1.65	1.1.69		9	
frk. J. Tofte	8.7.44	1.3.66	1.9.69		7	
frk. H. S. Lauridsen	4.8.45	1.9.66			3	
frk. I. K. Poulsen	9.7.43	1.5.67			3	
fru E. Wagner	11.11.45	1.6.67			3	
frk. L. I. Poulsen	3.10.46	1.11.67			3	
fru N. Andersen	19.12.46	1.1.68			3	
fru J. Mikkelsen	5.3.47	1.9.68			3	
frk. H. Hansen	15.11.47	1.12.68			3	
frk. B. Larsen	21.4.48	1.5.69			3	
frk. G. Mortensen	26.5.48	1.6.69			3	
fru A. V. Horndal	24.5.48	1.6.69			3	
frk. B. Laursen	31.7.48	1.8.69			3	
14 kontorassistentaspiranter.							

Års

2 kontorassistentaspiranter.

Færøerne.

Kontor og personale	Ancien- nitets- nr.	Kontor og personale	Ancien- nitets- nr.
Tórshavn, 25. lkl., grønsøforr. 450.			
postmester E. S. K. Midjord	44	kontorassistent I fru M. S. E. Jacobsen, (f. 4.6.39, kontorassistent II 1.7.60, u.f.nr. 1.3.-31.8.63, kontorassistent I 1.4.65, u.f.nr. 1.10.-31.12.68) (lr. 7).	
overkontrollør A. G. Nielsen	119	kontorassistent II fru K. N. Wachter, (f. 27.5.45, kontorassistent II 1.10.66) (lr. 3).	
kontrollør H. N. Lund	328	kontorassistent II frk. G. P. Egholm, (f.26.4.46, kontorassistent II 1.2.68) (lr. 3).	
— J. W. Olsson	449	kontorassistent II frk. H. M. A. Hermansen, (f. 11.10.45, kontorassistent II 1.11.68) (lr. 1).	
overassistent E. C. M. Rubeksen	144	kontorassistent II fru V. Jacobsen, (f. 27.8.47, kontorassistent II 1.12.68) (lr. 3).	
— M. Rasmussen	432	kontorassistent II fru S. Kunoy (f. 19.2.46, kontorassistent II 1.12.68) (lr. 1).	
assistent K. Wachter	73	kontorassistent II frk. F. Magnussen, (f. 31.10.47, kontorassistent II 1.6.69) (lr. 1).	
— K. Stenfeldt	502	kontorassistent II fru P. Hansen, (f. 7.6.44, kontorassistent II 1.8.69) (lr. 1).	
medhjælper H. G. Bischoff	97	3 kontorassistentaspiranter.	
— S. Fuglø	193		
kontorassistent I fru A. R. Andreassen, (f.6.10.30, kontorist 1.2.52, u.f.nr. 1.12.53- 30.4.54 ^o , kontorassistent II 1.4.58, kontorassistent I 1.4.61, (¹ / ₂ tj.)) (lr. 7).			
kontorassistent I fru A. C. H. Petersen, (f. 6.7.36, kontorist 1.8.57, kontorassistent II 1.4.58, kontorassistent I 1.4.65, (¹ / ₂ tj.)) (lr. 7).			
kontorassistent I fru I. Jacobsen, (f.12.1.40, kontorassistent II 1.2.61, kontorassistent I 1.4.65, (¹ / ₂ tj.)) (lr. 7).			

Telegrafkontorer.

Kontor og personale	Ancien- nitets- nr.	Kontor og personale	Ancien- nitets- nr.
Blåvand radio, 21. lkl.		Kolding, 25. lkl.	
telegrafbestyrer S. U. Jepsen	75	telegrafbestyrer A. H. Jacobsen	33
kontrollør C. S. L. Pedersen	r 145	stationsleder i 23. lkl. J. O. Mårtens	f 97
— K. E. Hesselholt	r 213	overkontrollør H. Møller	f 149
— G. H. K. Røser	r 229	— H. E. Toft	f 221
— B. V. Johansen	r 478	kontrollør H. Bang	f 260
assistent fru I. M. Johansen (¹ / ₂ tj.)	r 18	— G. Hansen	f 268
(5 ledige assistentpladser).		— B. A. Dideriksen	f 273
		— H. P. Andersen	f 350
		— H. G. Hansen	f 419
		— W. B. Lamp	f 423
		— F. G. Pedersen	f 467
		— C. D. Andersen	f 473
		— H. Broeng	f 474
		overassistent frk. J. K. Holbeck	T 19
		— A. Buhl	f 171
		— O. Olesen	f 275
		— A. Ø. Jensen	f 284
		— V. K. Andersen	f 293
		— F. Christiansen	f 468
		2 overkontorassistenter.	
		11 kontorassistenter I.	
		16 kontorassistenter II.	
Fredericia, 23. lkl.			
telegrafbestyrer M. J. Jochumsen	75		
overassistent B. C. H. Jacobsen	T 3		
— B. Christensen	Tp 10		
— fru E. M. Thomsen	T 11		
1 overkontorassistent.			
7 kontorassistenter I.			
Hoftelegrafkontoret, 21. lkl.			
telegrafbestyrer K. V. Elkjær, R.	19		
overassistent L. M. L. Steffensen, R.	T 15		

Kontor og personale	Ancien- nits- nr.	Kontor og personale	Ancien- nits- nr.
Hovedtelegrafkontoret i København, 26. lkl.		post- og telegrafkasserer i 21. lkl. S. A. J. P.	
telegrafbestyrer, cand.phil. A. I. Pedersen, R.	1	Nielsen,	8
stationsleder i 23. lkl. K. B. Petersen,	rf 28	kontrollør M. Jensen,	441
overkontrollør H. Albrechtsen,	f 25	overassistent S. A. Thomsen,	371
— V. O. Malmros,	f 36	2 overkontorassistenter.	
— E. H. E. Schmidt,	f 100	12 kontorassistenter I.	
— P. H. Eriksen,	f 116	28 kontorassistenter II.	
kontrollør G. M. Nielsen,	Tp 12		
— K. V. Rasmussen,	Tp 14		
— løjtnant K. V. L. Christensen,	T 27		
— fru A. Hindevad,	T 41		
— A. B. Jensen,	T 42		
— O. J. Nielsen,	T 53		
— J. V. M. Mortensen,	T 77		
— H. Hansen,	r 170		
— H. B. Sørensen,	249		
— S. Jensen,	271		
— F. Steenberg,	f 275		
— H. A. Gensmann,	277		
— K. J. Nielsen,	f 278		
— H. J. Bøgh,	f 355		
— A. Grønbeck,	f 357		
— A. Søgaard,	f 417		
— fru L. K. Nielsen,	421		
— K. G. Jørgensen,	422		
— K. T. Larsen,	435		
— B. E. Würtz,	436		
— N. K. J. Vinther,	507		
— M. Christiansen,	508		
— K. O. Larsen,	558		
overassistent K. B. Lørup,	f 78		
— P. N. Jensen,	148		
— frk. M. E. Hansen,	f 163		
— O. Pedersen,	f 172		
— S. S. Jespersen,	217		
— K. V. Hansen,	229		
— S. N. Rytter,	f 235		
— S. C. Paulsen,	f 236		
— N. B. Christensen,	f 237		
— J. Haaning,	f 306		
— frk. B. V. Kløjgaard,	395		
— M. Christoffersen,	f 474		
assistent fru Y. L. Søderquist ($\frac{1}{2}$ tj.),	68		
15 overkontorassistenter.			
46 $\frac{1}{2}$ kontorassistenter I.			
173 $\frac{1}{2}$ kontorassistenter II.			
Regnskabskontoret for telegraf og rigs- telefon i København, 25. lkl.		Rigstelefonkontoret i København, 26. lkl.	
telegrafbestyrer A. L. Tømmerup,	53	bestyrer S. C. Nielsen, R,	17
overkontrollør J. M. Damgaard,	f 210	stationsleder i 23. lkl. J. P. Kristoffersen, R.	rf 3
		overkontrollør E. Hvas,	Tp 1
		— E. E. Pedersen,	r 22
		— K. O. Pedersen,	f 49
		— J. K. Højlund,	f 101
		— P. Tornbak,	f 130
		— H. H. Lund,	f 196
		kontrollør L. G. Torup,	T 79
		— E. C. Petersen,	f 92
		— H. Christensen,	f 103
		— fru P. E. C. Nielsen,	T 142
		— T. K. B. Petersen,	f 175
		— J. W. Hjulmand,	f 188
		— E. Knudsen,	f 272
		— H. Nielsen,	f 280
		— K. L. Petersen,	f 288
		— H. S. Bremer,	f 293
		— K. H. Christensen,	f 326
		— fru I. B. Noer,	f 356
		— frk. A. N. Schmidt,	f 395
		— A. M. Carstensen,	f 499
		— A. P. Pedersen,	f 505
		— H. Jensen-Agerkilde,	f 533
		— E. Hansen,	f 552
		overassistent B. J. Bentzen,	T 14
		— fru G. M. K. Andersen,	T 17
		— E. W. Rasmussen,	T 22
		— K. Poulsen,	f 38
		— P. L. Storm,	f 245
		— V. Grøndahl,	f 417
		— S. E. Rævdal,	f 465
		— P. G. Olesen (betjeningscentret Kalundborg),	f 514
		— O. Kruse,	f 536
		— J. D. Ørsnæs,	f 540
		— P. Rasmussen,	f 554
		19 overkontorassistenter.	
		76 $\frac{1}{2}$ kontorassistenter I.	
		200 kontorassistenter II.	

Kontor og personale	Ancien- nits- nr.	Kontor og personale	Ancien- nits- nr.	
Lyngby radio, 25. lkl.		Århus, 25. lkl.		
telegrafbestyrer K. I. Morsby	32	telegrafbestyrer B. Frølund	52	
overkontrollør A. A. D. Nielsen	r 50	stationsleder i 23. lkl. M. N. Kølvrå	f 33	
— S. S. Simonsen	r 238	overkontrollør S. P. Johansen	f 71	
kontrollør H. E. S. Madssen	T 24	— V. Pedersen	f 158	
— H. O. Strauss	r 174	— H. V. Jensby	f 168	
— E. K. Knudsen	r 214	kontrollør H. P. Nørgaard	f 205	
— H. B. Kaspersen	r 455	— H. W. Hansen	f 206	
— B. H. Rasmussen	r 572	— P. E. Enevoldsen	f 211	
overassistent V. Larsen	r 505	— E. T. Christensen	f 225	
(21 ledige assistentpladser).		— O. T. Pedersen	f 337	
1 overkontorassistent.		— S. O. B. Christensen	f 347	
3 kontorassistenter I.		— F. M. Ros	f 420	
11 kontorassistenter II.		— frk. V. Andersen	447	
7 radiotelegrafister.		— H. Nielsen	f 530	
		overassistent H. E. Jensen	Tp 20	
		— fru R. Kirkegaard	T 23	
		— S. E. Rasmussen	f 96	
Odense, 25. lkl.		— E. M. G. Kasper	f 180	
telegrafbestyrer N. H. Møller	47	— J. C. Rasmussen	f 283	
stationsleder i 23. lkl. K. K. Henriksen	f 48	— B. E. Ravnsbo	f 285	
overkontrollør J. L. Svendsen	f 126	— M. C. Sørensen	f 333	
kontrollør B. Thorsted	f 309	— E. K. Christensen	f 339	
— A. E. Lund	f 358	— H. V. Frederiksen (betjeningscentret Herning)	f 376	
— J. A. Jørgensen	f 394	— A. Larsen	f 402	
— E. S. Jeppesen	f 528	— B. E. Vester	f 467	
— J. Pedersen	f 532			
overassistent K. Sørensen	f 99	8 overkontorassistenter.		
8 overkontorassistenter.		25 kontorassistenter I.		
54 $\frac{1}{2}$ kontorassistenter I.		11 kontorassistenter II.		
21 kontorassistenter II.				
		Afløserpersonale.		
Skagen radio, 21. lkl.		Kolding:	assistent J. M. Nielsen	f 127
telegrafbestyrer A. A. L. Lind	55		— B. W. Sørensen	f 154
kontrollør H. E. Petersen	r 33		— J. B. Hornum	f 207
overassistent — —			— G. Schlünssen	f 210
10 radiotelegrafister.			— B. Holm	f 304
			— E. Andresen	343
			medhjælper S. F. Jensen	9
			— frk. B. B. Nielsen	72
Ålborg, 23. lkl.		Hovedtele- grafkontoret i København:	assistent fru A. M. Jensen	f 25
telegrafbestyrer A. Lindgreen, R.	11		— H. Eis	102
stationsleder i 21. kl. L. B. L. Christiansen	f 206		— F. Hansen	125
kontrollør N. E. Christensen	f 162		— fru A. M. H. Kruse	171
— H. L. Pedersen	f 274		— frk. A. Iversen	176
— B. Karlsen (Thisted RK)	f 279		— C. E. Riise	f 214
— O. N. Kristensen	f 418		— T. Tønnesen	222
— H. Pedersen	f 503		— C. E. Jensen	f 249
— I. Pedersen	f 525		— F. D. B. Madsen	f 254
overassistent H. I. Lauritsen	f 98		— fru I. L. Petersen	278
— fru I. M. Dalsgaard ($\frac{1}{2}$ tj.)	f 232		— F. Iversen	287
— fru K. S. Mouritzen	533		— L. O. Pedersen	290
5 overkontorassistenter.				
7 kontorassistenter I.				
15 kontorassistenter II.				

Kontor og personale	Ancien- nitets- nr.	Kontor og personale	Ancien- nitets- nr.
<i>(afløserpersonale)</i>		<i>(Rigstelefonkontoret i København)</i>	
assistent fru L. N. Larsen....	f 345	assistent G. Andersen.....	f 251
— frk. U. M. Pedersen.....	346	— B. B. Larsen.....	f 259
— V. E. Nielsen.....	365	— P. H. Jensen.....	f 303
— fru J. K. Hansen.....	f 391	— J. Jensby.....	309
— frk. S. Poulsen.....	f 420	— K. A. Larsen.....	315
— B. B. Laursen.....	f 470	— H. S. Sørensen.....	350
— L. J. Larsen.....	f 483	— N. E. S. Jensen.....	366
— frk. G. Nielsen.....	520	— O. B. Jensen.....	379
— K. Sander.....	536	— B. C. Christensen.....	395
medhjælper fru B. Andresen.	52	— Eigil Nielsen.....	401
— B. Wind.....	59	— K. E. L. Jensen.....	408
— frk. K. I. Nielsen.....	86	— O. H. Hansen.....	414
— frk. M. A. Nielsen.....	104	— M. J. Albertsen.....	443
— frk. A. G. K. Rasmussen.	131	— K. E. Pedersen.....	448
— frk. A. M. H. Rasmussen.	161	— B. Maarup.....	504
— frk. L. Persson.....	189	medhjælper J. P. N. Jensen..	11
— frk. M. K. Lausen.....	228		
— frk. E. K. Christensen...	238	Lyngby radio: assistent J. Lemke.....	r 115
— H. Poulsen.....	240	— frk. A. W. Jørgensen....	r 265
— O. H. Jacobsen.....	244	— frk. B. L. Sørensen.....	r 380
— frk. H. Bækgaard.....	278	— frk. I. L. Madsen.....	387
		medhjælper frk. E.	
Rigstelefon- assistent fru D. S. Hansen		Christensen.....	5
kontoret i (1/2 tj.).....	f 22	— S. Hess.....	69
København: — frk. B. C. V. Clemensen.	f 88		
— V. D. Jensen.....	f 116	Ålborg: assistent B. Aakjær.....	f 204
— S. K. Hansen.....	f 145		
— O. A. Pedersen.....	f 148	Århus: assistent P. E. N. Færgemann	f 246
— S. E. Jensen.....	f 169	— H. Poulsen.....	403
— frk. L. R. Hansen.....	f 188	medhjælper J. B. Madsen...	91
— D. D. Hansen.....	f 197	— K. Chrestensen.....	166
— K. I. Pedersen.....	f 229		

Kontorassistentpersonale ved telegrafkontorer.

Navn	Født	Kon- torist	Kontor- assistent II	Kontor- assistent I	Over- kontor- assistent	Lønramme i nyt lønsystem	Anmærkninger
Fredericia							
fru R. Skovgaard	26.1.12	1.2.36	1.4.46	1.5.55	1.4.65	18	
frk. B. J. E. Schouenborg	29.3.05	1.5.37	1.4.46	1.4.54		9	
fru L. H. Jensen	21.4.28	1.5.49	1.4.58	1.4.62		12	u.f.nr. 13.3.-12.6.55°.
fru I. D. Sørensen	24.5.32	1.6.53	1.4.58	1.4.63		7	
fru U. B. Eriksen	22.6.32	1.7.53	1.4.58	1.4.63		7	
frk. E. Kristensen	15.7.33	1.8.54	1.4.58	1.4.63		7	
frk. K. M. Wolff	21.4.34	1.5.55	1.4.58	1.4.63		7	
fru S. E. Christensen	1.10.43	1.10.64	1.1.69		7	
1 kontorassistent II-plads udfyldes af ekstramedhjælper.							
Kolding							
fru A. C. Jacobsen	29.11.02	1.5.19	1.4.44	1.4.46	1.4.65	17	ude af postv. 1.5.21-31.12.25°.
fru H. K. Madsen	7.1.27	1.10.49	1.4.56	1.4.61	1.4.65	17	
frk. I. M. Jensen	18.2.25	1.8.46	1.4.53	1.4.60	1.9.68	17	
frk. J. A. Andersen	7.4.27	1.6.50	1.4.58	1.4.61		12	
frk. S. Christensen	14.8.30	1.9.51	1.4.58	1.3.63		12	
fru E. M. Rahbek	17.11.29	1.5.52	1.4.58	1.4.63		9	
fru K. M. U. Nielsen	8.11.35	1.12.56	1.4.58	1.4.64		9	u.f.nr. 1.11.60-30.4.61.
fru I. Jensen	22.5.36	1.6.57	1.4.58	1.4.64		9	
fru K. M. Kristiansen	11.11.41	1.2.63	1.5.67		9	
fru H. H. Mikkelsen	6.10.40	1.6.63	1.5.67		9	
fru K. B. Mogensen	7.2.44	1.6.65	1.4.69		9	
frk. U. M. Andersen	25.7.44	1.8.65	1.4.69		7	
fru R. Bøgebjerg	5.2.45	1.3.66			3	
fru J. E. Møller	6.3.45	1.9.66			1	
fru K. A. Jensen	12.10.45	1.11.66			3	
fru B. H. Holm	26.10.45	1.11.66			1	
frk. K. G. Brems	14.5.45	1.4.67			3	
fru I. Clausen	21.11.45	1.4.67			3	
frk. K. V. Rasmussen	6.11.46	1.12.67			3	
frk. B. E. Halberg	11.11.46	1.12.67			3	
frk. M. I. Hynkemejer	5.1.47	1.2.68			3	
frk. S. Nielsen	24.2.47	1.3.68			3	u.f.nr. 1.1.-30.4.69.
fru B. Møller	8.3.48	1.4.69			3	
frk. H. S. Hansen	20.2.48	1.5.69			3	
fru U. Meyer	12.5.48	1.6.69			1	
fru K. Christensen	22.5.48	1.6.69			1	
12 kontorassistentaspiranter.							
Hovedtelegrafkontoret i København							
frk. K. Glargaard	24.8.15	1.9.39	1.4.46	1.4.58	1.4.62	17	
fru T. Leffland	23.2.11	1.3.35	1.4.46	1.4.57	1.4.63	17	
fru I. Petersen	4.3.18	1.11.48	1.4.55	1.4.61	1.4.63	17	
fru E. C. Holm	21.7.03	1.5.25	1.4.45	1.4.50	1.4.64	17	
fru K. J. H. Hansen	22.9.24	1.4.46	1.11.52	1.4.60	1.4.64	17	u.f.nr. 16.7.50-15.1.51°.
fru E. S. E. B. Mathiasen	22.1.12	1.2.36	1.4.46	1.4.57	1.4.65	17	} u.f.nr. 15.9.-25.11.45 og 1.10.48-31.3.49°.
frk. K. J. Petersen	25.5.21	1.6.45	1.4.49	1.4.59	1.4.65	17	
fru K. M. K. S. Kæmpegaard	11.7.12	1.8.36	1.4.46	1.4.58	1.4.66	17	u.f.nr. 1.1.-30.6.39.
frk. B. A. Christensen	6.2.25	1.5.46	1.11.52	1.4.60	1.4.66	17	u.f.nr. 1.4.-30.9.47°.
fru E. C. H. Sørensen	3.9.12	1.10.36	1.4.46	1.4.58	1.9.68	17	u.f.nr. 2.6.-1.9.44°.
frk. I. C. Pedersen	21.3.27	1.4.48	1.4.56	1.4.61	1.9.68	17	

Navn	Født	Kon- torist	Kontor- assistent II	Kontor- assistent I	Over- kontor- assistent	Lønramme i nyt lønsystem	Anmærkninger
<i>(hovedtelegrafkontoret i København)</i>							
fru I. Hansen	11.1.27	1.5.49	1.4.56	1.4.61	1.4.69	17	
fru E. Kadziola	5.6.28	1.7.49	1.9.56	1.4.61	1.4.69	17	
fru S. I. Holm	22.7.26	1.1.50	1.4.57	1.9.61	1.4.69	18	
frk. I. E. E. Lohmann	26.9.20	1.2.50	1.4.57	1.4.62	1.10.69	17	
fru V. E. C. M. Johansen	5.7.10	1.8.34	1.4.46	1.4.57		7	
fru G. I. M. Petersen	11.3.19	1.4.43	1.4.48	1.4.59		7	
fru M. F. I. Grundtvig-Madsen	6.8.19	1.9.43	1.4.48	1.4.59		12	
fru I. M. W. Jensen	13.6.15	1.7.39	1.4.49	1.4.60		7	
fru L. Wulff	8.7.07	1.1.35	1.3.47	1.4.61		7	
fru R. H. B. Valentin (1/2 tj.)	14.7.26	1.8.47	1.4.56	1.4.61		9	
fru T. I. Andersen	14.5.28	1.6.49	1.4.56	1.4.61		12	
fru B. K. Jørgensen	23.11.28	1.12.49	1.4.57	1.9.61		12	{ u.f.nr. 9.9.50-8.3.51° og 12.10.67-11.4.68°.
fru B. A. H. Jørgensen	7.10.28	1.11.49	1.4.57	1.4.61		9	u.f.nr. 1.3.-31.8.65.
fru G. G. Vermundsen	10.10.28	1.5.50	1.4.57	1.4.62		9	
frk. I. Guttorm	9.9.25	1.5.51	1.12.57	1.4.62		9	
fru T. Kofoed	11.4.26	1.2.48	1.4.58	1.4.62		9	u.f.nr. 5.5.-4.8.63°.
frk. K. Bang	13.6.27	1.2.52	1.4.58	1.4.62		12	
fru R. E. Jensen (1/2 tj.)	10.1.31	1.3.52	1.4.58	1.4.62		9	u.f.nr. 27.7.-26.10.61°.
fru E. Larsen	24.3.28	1.7.52	1.4.58	1.4.62		12	
frk. N. H. H. Nielsen	11.8.31	1.9.52	1.4.58	1.7.62		9	u.f.nr. 1.1.-31.5.55.
frk. D. M. E. S. Pedersen	20.12.31	1.1.53	1.4.58	1.7.62		9	u.f.nr. 1.2.-30.4.60.
fru I. K. Norfast (1/2 tj.)	4.7.32	1.8.53	1.4.58	1.4.63		9	{ u.f.nr. 1.1.-31.5.57 og 6.11.60-5.2.61°.
frk. U. Holthe	17.10.35	1.11.56	1.4.58	1.4.63		9	
frk. A. M. Jensen	12.6.37	1.7.58	1.4.63		9	
frk. I. M. Christiansen	3.1.32	1.3.55	1.4.58	1.4.63		9	u.f.nr. 1.2.-31.3.67.
fru A. L. Juhl	6.2.31	1.3.52	1.4.58	1.8.63		7	{ ude af post- og telegrafv. 1.3.62-31.3.63.
frk. A. Jensen	6.4.38	1.5.59	1.4.64		9	
fru J. Wulffsberg (1/2 tj.)	11.1.40	1.2.61	1.9.65		9	
fru K. B. Holm (1/2 tj.)	8.2.40	1.9.61	1.9.65		9	u.f.nr. 27.1.-26.7.65°.
frk. T. Hannien	20.9.40	1.10.61	1.4.66		9	
fru E. M. Sørensen (1/2 tj.)	3.6.40	1.1.62	1.4.66		9	{ u.f.nr. 27.4.-26.9.65° og 28.1.-27.4.68°.
fru I. M. Larsen	14.1.41	1.2.62	1.4.66		9	
fru A. M. Larsen	2.3.39	1.3.62	1.4.66		9	
fru L. B. Hansen	16.2.41	1.4.62	1.4.66		9	
fru L. Christensen	8.7.41	1.8.62	1.9.66		9	
frk. D. Deschler	7.11.41	1.12.62	1.3.67		9	
fru B. M. Kronbøl (1/2 tj.)	25.2.42	1.3.63	1.3.67		9	
fru B. Hansen (1/2 tj.)	12.5.39	1.3.63	1.3.67		9	
fru K. Schmidt	4.8.40	1.4.63	1.3.67		7	
frk. K. M. Nielsen	6.9.42	1.11.63	1.1.68		7	
fru R. T. Pedersen	15.4.41	1.5.64	1.6.68		7	
fru I. Thiersen	1.9.43	1.9.64	1.11.68		9	
fru K. T. Madsen (1/2 tj.)	10.5.43	1.11.64	1.11.68		7	u.f.nr. 1.11.65-28.2.66°.
frk. B. S. Andersen	13.5.42	1.11.64	1.11.68		7	
fru H. L. Rostgaard	29.1.42	1.2.65	1.1.69		7	
frk. K. J. Augustsen	16.11.42	1.2.65	1.1.69		7	
frk. B. Petersen	21.10.43	1.1.65	1.1.69		9	u.f.nr. 1.9.-30.11.66.
fru E. B. Michels	9.10.42	1.4.65	1.1.69		7	
fru B. K. Larsen	27.7.44	1.8.65	1.4.69		7	
frk. N. Gyde	19.12.42	1.8.65	1.4.69		7	
frk. E. H. Rolfgaard	20.8.43	1.8.65	1.4.69		7	
frk. A. Steffensen	8.8.44	1.9.65	1.4.69		7	
frk. K. V. Andersen	7.6.44	1.2.66	1.4.69		7	

Navn	Født	Kontor- torist	Kontor- assistent II	Kontor- assistent I	Over- kontor- assistent	Lønramme i nyt lønsystem	Anmærkninger
<i>(hovedtelegrafkontoret i København)</i>							
fru M. L. Jørgensen	22.8.25	1.9.47	1.4.58			3	
fru L. M. Briston	18.2.43	1.8.66			3	
frk. L. Buss	5.11.45	1.12.66			3	
frk. H. Berg	1.2.46	1.4.67			3	
fru I. L. Kaurin-Sørensen	19.1.46	1.7.67			3	
frk. I. A. Bertelsen	23.2.46	1.8.67			3	
frk. K. I. Andersen	25.2.46	1.8.67			3	
frk. B. N. Larsen	7.4.44	1.10.67			3	
frk. H. J. Leth	8.8.46	1.10.67			3	
frk. B. A. Andersen	29.12.46	1.1.68			3	
frk. K. K. Johansen	29.4.47	1.5.68			3	
frk. L. R. Frederiksen	14.6.47	1.7.68			3	
frk. M. Petersen	27.6.47	1.7.68			3	
frk. H. B. Christiansen ($\frac{1}{2}$ tj.)	7.12.44	1.10.68	3	u.f.nr. 3.3.-2.6.69°.
fru I. A. Drewsen	28.6.45	1.10.68			3	
frk. N. J. F. Møller	8.6.46	1.10.68			3	
frk. T. Skøtt	19.3.47	1.2.69			3	
frk. A. M. Madsen	28.4.47	1.2.69			3	
fru A. G. N. de Jong	15.4.48	1.5.69			3	
fru B. J. Nielsen	7.5.48	1.6.69			3	
fru J. A. F. Petersen	26.6.48	1.7.69			3	
frk. A. Tømmerup	10.2.47	1.8.69			3	
frk. A. K. Pedersen	15.4.48	1.10.69			3	
60 kontorassistentaspiranter.							
2 kontorassistent II-pladser udfyldes af ekstramedhjælper.							

Regnskabskontoret for telegraf og rigstelefon i København

fru R. G. Rasmussen	12.11.24	1.5.46	1.4.52	1.4.60	1.4.65	17	
fru I. Lund	25.9.27	1.10.48	1.4.56	1.4.61	1.9.68	17	u.f.nr. 1.3.-31.7.52°.
frk. E. Gram	7.4.25	1.6.49	1.4.56	1.4.61		9	
fru B. E. Andersen	30.6.30	1.7.51	1.4.58	1.4.62		9	
frk. I. M. Poulsen	31.12.30	1.1.52	1.4.58	1.4.62		9	
fru M. L. D. Nielsen	3.2.22	1.12.51	1.4.58	1.4.63		7	
fru J. F. Jensen	27.7.33	1.8.54	1.4.58	1.4.63		7	
fru G. B. Hansen	29.3.36	1.5.59	1.4.64		7	
fru I. E. Sørensen	27.11.39	1.11.62	1.7.68		7	
fru H. Dalager	18.5.43	1.6.64	1.7.68		7	
frk. J. Johnsen	12.6.43	1.7.64	1.8.68		7	
fru E. M. Christensen	17.9.38	1.7.64	1.8.68		7	
fru H. Kyrdal	28.12.44	1.1.66	1.4.69		7	
fru K. V. Nielsen	1.2.45	1.2.66	1.4.69		7	
frk. Y. N. Dolleris	18.3.28	1.10.49	1.4.58			3	
fru I. Klausen	3.3.45	1.4.66			3	
fru M. B. E. Breinvad	28.3.45	1.4.66			3	
fru L. Jensen	26.6.44	1.5.66			3	
fru K. Andersen	11.6.45	1.7.66			3	
fru S. A. Jensen	31.7.44	1.4.67			3	
fru A. Andreasen	13.4.46	1.7.67			1	
fru I. Petersen	20.5.45	1.4.68			1	
frk. L. J. Sørensen	22.4.47	1.9.68			1	
frk. D. M. Pedersen	5.5.45	1.12.68			1	
3 kontorassistentaspiranter.							
1 kontorassistent II-plads udfyldes af ekstramedhjælper.							

Navn	Født	Kon- torist	Kontor- assistent II	Kontor- assistent I	Over- kontor- assistent	Lønramme i nyt lønsystem	Anmærkninger
Rigstелефonkontoret i København							
fru L. Møller	27.5.21	1.6.45	1.4.49	1.4.54	1.4.61	17	
frk. E. F. Nielsen	14.6.01	1.7.21	1.4.43	1.4.46	1.4.62	17	
frk. K. M. Abildgaard	31.5.11	1.6.35	1.7.45	1.4.53	1.4.62	17	
frk. G. M. Petersen	27.6.08	1.1.36	1.4.46	1.4.53	1.4.63	17	
fru C. G. Nielsen	22.1.13	1.5.37	1.4.46	1.4.54	1.4.63	17	
frk. I. Mahler	1.8.14	1.8.38	1.4.46	1.11.55	1.4.63	17	
frk. L. T. M. Madsen	9.9.16	1.10.40	1.4.46	1.4.57	1.4.64	17	
frk. E. Mortensen	30.5.16	1.6.40	1.4.47	1.4.58	1.4.64	17	
frk. T. Lykke	19.2.24	1.5.47	1.1.56	1.4.60	1.4.64	18	{u.f.nr. 1.9.49-31.8.50 og 25.8.-24.11.55°.
fru I. M. Rasmussen	21.3.24	1.4.46	1.8.52	1.4.59	1.4.65	18	{u.f.nr. 1.12.46-31.5.47° og 1.6.-30.11.48°.
fru G. Albeck	9.6.28	1.1.51	1.10.56	1.4.60	1.4.65	17	
fru E. M. Kaae	30.7.22	1.4.46	1.12.50	1.4.59	1.4.66	17	
fru A. K. M. Seedorff	8.5.26	1.6.47	1.3.53	1.4.59	1.4.66	17	
fru K. Jensen	30.7.26	1.9.47	1.4.55	1.4.59	1.4.66	17	
fru A. Lindberg	13.5.26	1.5.48	1.9.55	1.4.60	1.9.68	17	
frk. L. H. Kristensen	19.7.25	1.6.50	1.4.57	1.4.61	1.9.68	17	{ktass. II 1.4.56-30.4.57, ude af post- og telegrafv. 1.5.-31.12.57.
fru H. Jensen	6.2.24	1.3.49	1.4.58	1.4.61	1.9.68	17	
frk. M. Kock	15.5.20	1.3.50	1.4.58	1.4.61	1.4.69	17	
fru E. C. Mahler	17.12.29	1.1.51	1.4.58	1.4.62	1.4.69	17	
frk. J. M. Hansen	12.5.25	1.8.47	1.9.54	1.4.60	12	u.f.nr. 22.9.63-21.2.64°.
fru A. G. M. Hansen	22.5.25	1.8.47	1.9.54	1.4.60		12	
fru E. Frederiksen	19.6.15	1.9.39	1.4.46	1.4.61		12	
frk. E. K. Sørensen	27.10.15	1.3.40	1.4.46	1.4.61		12	
frk. T. Hansen	6.2.27	1.9.51	1.5.57	1.4.61		12	
frk. B. K. Nielsen	14.11.26	1.12.49	1.1.58	1.4.61		9	
fru I. H. Pedersen ($\frac{1}{2}$ tj.)	21.8.26	1.9.47	1.4.55	1.4.61		7	{u.f.nr. 15.10.67-14.4.68° og 15.4.-14.10.68.
fru G. A. I. Nielsen	17.9.26	1.4.49	1.4.56	1.4.62		9	u.f.nr. 15.12.53-14.3.54°.
fru K. L. Jensen	20.6.27	1.7.48	1.11.56	1.4.62		12	u.f.nr. 20.8.53-19.2.54°.
fru L. J. Christiansen	9.6.27	1.7.48	1.4.58	1.4.62		12	
frk. E. M. Mortensen	7.8.23	1.3.50	1.4.58	1.4.62		9	
fru E. M. Jensen	30.12.29	1.6.51	1.4.58	1.5.62		12	
fru G. J. Nielsen	3.4.29	1.12.52	1.4.58	1.4.62		9	u.f.nr. 1.8.-31.10.67.
fru A. Jensen	25.5.30	1.6.51	1.4.58	1.8.62		9	
fru E. Morweiser	10.1.28	1.2.49	1.4.56	1.4.63		9	
frk. E. I. Nielsen	8.4.25	1.2.50	1.4.57	1.4.63		9	
fru G. I. Larsen ($\frac{1}{2}$ tj.)	16.11.17	1.12.41	1.4.58	1.4.63		7	{u.f.nr. 1.12.50-28.2.51° og 15.2.-14.8.56°.
fru G. Pedersen ($\frac{1}{2}$ tj.)	22.4.27	1.5.48	1.4.58	1.4.63		9	{u.f.nr. 1.7.-30.9.52° og 7.10.64-6.4.65°.
fru N. B. Hertin ($\frac{1}{2}$ tj.)	11.2.27	1.7.48	1.4.58	1.4.63		7	{u.f.nr. 15.9.59-14.3.60°.
fru E. S. Nielsen ($\frac{1}{2}$ tj.)	30.9.27	1.6.49	1.4.58	1.4.63		7	{u.f.nr. 19.8.-18.11.61° og 12.2.-11.8.64°.
fru B. Ørnsnæs ($\frac{1}{2}$ tj.)	3.12.26	1.6.50	1.4.58	1.4.63		7	
frk. K. M. Feddersen	20.12.28	1.7.51	1.4.58	1.4.63		9	
frk. K. M. Hansen	24.12.27	1.8.52	1.4.58	1.4.63		9	
fru S. Larsen	21.2.31	1.12.52	1.4.58	1.4.63		9	
fru B. A. M. Frederiksen	26.9.32	1.8.54	1.4.58	1.4.63		9	
frk. B. Edgaard	15.4.30	1.12.54	1.4.58	1.4.63		9	
fru L. M. A. K. Kjærgaard	26.8.36	1.9.57	1.4.58	1.4.63		9	u.f.nr. 1.6.-31.8.68°.
fru K. Biørkmann-Nielsen	20.5.29	1.5.58	1.5.58	1.4.63		9	
frk. E. Asmussen	1.7.29	1.5.58	1.5.58	1.4.63		9	
frk. I. Pedersen	23.5.37	1.6.58	1.6.58	1.4.63		9	
fru K. M. Olsen ($\frac{1}{2}$ tj.)	2.5.34	1.6.55	1.4.58	1.5.63		9	u.f.nr. 30.10.62-29.4.63°.
fru H. M. Kristensen	18.3.24	1.11.50	1.4.58	1.7.63		9	

Navn	Født	Kon- torist	Kontor- assistent II	Kontor- assistent I	Lønramme i nyt lønsystem	Anmærkninger
<i>(rigstelefonkontoret i København)</i>						
fru J. M. Michaelsen.....	25.10.31	1.9.53	1.4.58	1.4.63	9	u.f.nr. 1.6.-31.8.63.
fru L. B. Hansen.....	7.5.30	1.7.51	1.4.58	1.8.63	7	
fru C. Sanddahl.....	29.11.33	1.2.55	1.4.58	1.4.63	9	u.f.nr. 1.7.65-31.1.66.
fru I. Sørensen ($\frac{1}{2}$ tj.).....	1.5.24	1.4.46	1.4.58	1.12.63	9	{ u.f.nr. 15.4.-14.10.52° ude af post- og telegrafv. 1.7.57-31.3.58. u.f.nr. 1.6.-31.10.53°.
fru H. Pedersen ($\frac{1}{2}$ tj.).....	11.8.24	1.9.48	1.4.58	1.12.63	7	
fru J. R. A. Jensen.....	2.7.32	1.8.53	1.4.58	1.12.63	7	
fru A. K. Johansen.....	20.7.20	1.2.45	1.4.48	1.4.64	9	
fru G. Schultz ($\frac{1}{2}$ tj.).....	9.7.32	1.8.53	1.4.58	1.4.64	7	
fru B. H. Thalsbo.....	22.9.32	1.12.53	1.4.58	1.4.64	7	u.f.nr. 16.2.-15.8.61°.
fru G. S. Pedersen.....	29.6.33	1.7.54	1.4.58	1.4.64	7	
fru J. O. Knudsen ($\frac{1}{2}$ tj.).....	4.12.33	1.1.55	1.4.58	1.4.64	7	
fru T. Christensen ($\frac{1}{2}$ tj.).....	23.12.33	1.1.55	1.4.58	1.4.64	7	
fru R. Pavlovski ($\frac{1}{2}$ tj.).....	12.9.32	1.9.55	1.4.58	1.4.64	9	u.f.nr. 27.11.59-26.5.60°.
fru A. R. Fogt ($\frac{1}{2}$ tj.).....	21.1.35	1.2.56	1.4.58	1.4.64	7	
frk. B. Christiansen.....	3.5.35	1.6.56	1.4.58	1.4.64	7	
frk. I. H. Nielsen.....	12.10.34	1.2.57	1.4.58	1.4.64	9	
fru B. J. Jensen.....	26.12.35	1.8.57	1.4.58	1.4.64	7	{ u.f.nr. 21.10.60-20.4.61° 21.4.-20.8.61 og 30.7.64- 29.1.65°.
fru I. L. Nielsen ($\frac{1}{2}$ tj.).....	7.5.36	1.6.57	1.4.58	1.4.64	7	{ u.f.nr. 27.4.-26.7.67° og 27.7.-26.8.67. u.f.nr. 1.10.53-28.2.54°.
fru B. Jensen.....	13.6.36	1.7.57	1.4.58	1.4.64	9	
fru T. A. Götze.....	8.2.27	1.8.49	1.4.58	1.9.64	9	
frk. I. H. Jørgensen.....	14.11.36	1.7.58	1.12.64	9	
frk. E. A. J. S. Madsen.....	4.3.33	1.9.56	1.4.58	1.4.65	7	
frk. G. B. Olsen.....	16.6.37	1.7.58	1.4.65	7	
fru E. A. G. Pedersen.....	19.9.36	1.7.58	1.4.65	9	
fru A. M. Jeppesen ($\frac{1}{2}$ tj.).....	18.10.35	1.5.59	1.4.65	7	
fru H. Pedersen.....	26.7.38	1.8.59	1.4.65	7	
frk. E. M. M. Degn.....	14.4.36	1.7.58	1.6.65	9	
fru E. Merrild.....	28.1.39	1.5.60	1.6.65	7	{ ude af post- og telegrafv. 1.9.59-31.5.60, u.f.nr. 1.4.-30.9.68. u.f.nr. 28.6.-27.9.69°.
frk. I. B. Jensen.....	2.6.38	1.7.59	1.4.65	7	
fru T. I. Berntsen ($\frac{1}{2}$ tj.).....	21.9.40	1.10.61	1.4.66	7	
frk. M. G. Nielsen.....	11.3.41	1.2.63	1.10.66	12	
frk. I. D. Sparke.....	27.3.42	1.7.63	1.5.67	7	
fru L. P. Hansen.....	20.7.42	1.8.63	1.10.67	9	
fru H. I. Sørensen.....	8.1.42	1.8.63	1.10.67	7	
fru H. B. Jensen.....	26.8.42	1.9.63	1.10.67	7	
frk. B. D. Henriksen.....	16.6.42	1.7.63	1.10.67	7	u.f.nr. 1.4.65-28.2.66.
fru E. P. Hvassum.....	19.3.38	1.6.64	1.10.67	12	
frk. M. S. Petersen.....	15.12.38	1.10.64	1.10.67	9	
frk. J. K. Jensen.....	2.11.42	1.12.63	1.1.68	7	
fru E. Prætorius.....	17.6.39	1.5.64	1.1.68	7	
fru B. J. Spartalis.....	11.7.41	1.6.64	1.1.68	7	
fru G. A. Jensen.....	24.7.43	1.11.64	1.10.68	7	u.f.nr. 1.9.-30.9.66.
fru L. Nissen.....	6.12.41	1.3.65	1.10.68	7	
fru A. Öztürk.....	6.7.43	1.8.64	1.1.69	7	u.f.nr. 1.11.66-30.4.67.
fru L. Steffensen.....	1.6.42	1.4.65	1.1.69	7	
frk. G. E. Mathiesen.....	31.3.44	1.4.65	1.4.69	9	
frk. A. Larsen.....	14.12.44	1.1.66	1.4.69	7	
frk. L. Nyvig.....	17.10.40	1.3.66	1.4.69	9	
fru S. T. Poulsen.....	22.10.29	1.4.53	1.4.58	3	{ ude af post- og telegrafv. 1.4.59-31.3.61.
fru L. R. Beck.....	10.6.41	1.7.62	3	

Navn	Født	Kon- torist	Kontor- assistent II	Kontor- assistent I	Over- kontor- assistent	Lønramme i nyt lønsystem	Anmærkninger
<i>(rigstelefonkontoret i København)</i>							
fru A. M. Jensen		25.4.40		1.1.63		3	
fru V. Y. Riff		4.9.43		1.10.64		3	
fru W. Jensen		18.12.43		1.1.65		3	
fru L. L. Z. Gregersen (1/2 tj.)		9.1.43		1.4.65		3	
frk. A. I. N. Jensen		28.8.42		1.8.65		3	
frk. B. L. Rasmussen		28.11.43		1.8.65		3	
fru B. Røvdal		7.7.43		1.8.64		3	{ u.f.nr. 1.2.-31.7.67, ude af post- og telegrafv. 1.8.67-30.6.68.
fru H. M. Leedgård		22.11.44		1.1.66		3	
fru I. M. L. Olsen		2.8.43		1.2.66		3	u.f.nr. 20.6.-19.9.68°.
fru S. E. Gjøel		16.4.45		1.5.66		3	
fru A. E. Hansen		1.4.45		1.4.66		3	u.f.nr. 1.9.-31.10.66.
fru L. N. Christensen		6.4.45		1.8.66		3	
fru B. L. Natęcz		15.4.45		1.9.66		3	
fru J. M. Steen		30.3.45		1.9.66		3	
frk. L. M. Jensen		31.10.45		1.11.66		3	
fru M. H. Bulgin		26.8.45		1.11.66		3	
frk. K. M. T. Jensen		2.2.44		1.11.66		3	
fru B. F. Skau (1/2 tj.)		26.8.45		1.12.66		3	
frk. H. B. Rishede		16.6.42		1.2.67		3	
frk. U. Bolund		20.9.45		1.2.67		3	
fru L. M. Nielsen		22.2.46		1.3.67		3	
fru E. F. Eid		11.1.46		1.4.67		3	
fru J. L. Grøndahl		18.3.46		1.4.67		3	
fru I. L. R. Rönfeld		25.5.45		1.6.66		3	u.f.nr. 1.1.-30.11.67.
frk. C. Gyldskov		6.1.45		1.5.67		3	
frk. M. K. Kristensen		20.6.43		1.5.67		3	
fru B. H. S. Gybeck		4.4.46		1.5.67		3	
frk. C. B. Jensen		9.1.46		1.3.67		3	u.f.nr. 1.11.67-31.1.68.
fru K. Sønderby		13.4.46		1.7.67		3	
fru G. G. Keller-Block		3.1.45		1.7.67		3	
frk. B. Pedersen		22.9.46		1.10.67		3	
frk. B. Jepsen		12.9.43		1.10.67		3	
fru H. B. Svart		7.11.46		1.12.67		3	
frk. H. Christensen		29.5.46		1.12.67		3	
fru M. Z. Mathisen		23.10.46		1.2.68		3	
fru M. K. Clausen		23.3.46		1.4.68		3	u.f.nr. 6.10.68-5.1.69°.
fru A. Popp-Madsen		16.4.47		1.5.68		3	
frk. U. Blichfeldt		6.4.47		1.5.68		3	
frk. E. K. Jensen		8.5.46		1.5.68		3	
fru L. R. Andersen		28.5.47		1.6.68		3	
frk. L. Sørensen		27.6.47		1.7.68		3	
frk. L. Stauning		16.1.44		1.7.68		3	
frk. W. Iversen		3.12.46		1.7.68		3	
fru K. Hansson		20.4.46		1.8.68		3	
frk. E. Annesen		19.1.45		1.10.68		3	
frk. K. Havn		13.10.47		1.11.68		3	
frk. M. Olsen		9.1.48		1.2.69		3	
frk. B. S. Andersen		23.1.44		1.2.69		3	
fru B. E. B. Rohrberg		25.5.48		1.6.69		3	
frk. M. Gall		5.6.48		1.7.69		3	
frk. A. L. M. Møller		19.1.45		1.7.69		3	
frk. I. S. Jensen		17.5.45		1.8.69		3	
frk. B. A. Jakobsen		9.3.48		1.8.69		3	

Navn	Født	Kon- torist	Kontor- assistent II	Kontor- assistent I	Over- kontor- assistent	Lønramme i nyt lønsystem	Anmærkninger
<i>(rigstelefonkontoret i København)</i>							
fru I. L. Christensen	2.5.48		1.9.69			3	
fru J. Nielsen	10.1.46		1.9.69			3	
frk. K. J. S. Petersen	20.5.48		1.10.69			3	
frk. G. Pedersen	23.7.48		1.10.69			3	
179 kontorassistentaspiranter.							
Lyngby radio							
fru B. H. Andersen	5.9.34	1.10.55	1.4.58	1.3.63	1.9.68	17	
frk. K. Ploug	26.3.37	1.4.58	1.4.58	1.4.63		9	
fru H. V. Wolthers	6.10.39	1.2.61	1.4.65		9	
frk. B. Pedersen	21.1.40	1.2.61	1.4.65		9	
frk. J. Schønberg	19.4.46	1.5.67			3	
fru E. Christensen	2.4.47	1.5.68			3	
frk. K. A. Jensen	15.10.45	1.10.69			3	
2 kontorassistentaspiranter.							
Odense							
fru E. K. T. Holdgaard	20.10.10	1.11.34	1.4.46	1.4.49	1.4.63	18	
fru S. M. C. Olsen	15.5.13	1.6.37	1.4.47	1.8.50	1.4.65	17	u.f.nr. 1.11.46-28.2.47°.
frk. E. L. Troelsen	23.11.13	1.12.37	1.4.47	1.4.55	1.5.65	18	
frk. A. M. Nielsen	3.1.18	1.2.42	1.4.49	1.4.57	1.4.66	17	
fru M. K. Schmidt	18.11.19	1.12.43	1.4.50	1.4.61	1.9.67	17	u.f.nr. 16.8.-31.12.47°.
fru S. A. L. Simonsen	5.2.18	1.3.42	1.4.50	1.4.61	1.4.68	17	u.f.nr. 25.6.-24.7.48°.
fru E. D. K. Christiansen	3.11.18	1.12.42	1.4.50	1.4.61	1.9.68	17	
fru A. S. Jensen	12.12.22	1.4.46	1.12.51	1.4.61	1.4.69	17	u.f.nr. 17.11.63-16.5.64.
frk. B. A. Cortsen	27.11.14	1.12.38	1.4.48	1.4.60		7	
fru A. E. Hermansen	14.9.20	1.8.45	1.11.51	1.4.61		12	u.f.nr. 20.12.55-19.4.56°.
fru A. E. Hansen	12.3.23	1.4.46	1.12.51	1.4.61		9	u.f.nr. 24.10.53-23.2.54°.
fru F. C. Christiansen	24.1.25	1.4.46	1.4.52	1.4.62		9	u.f.nr. 1.4.-31.7.56°.
fru G. R. Hansen	21.5.24	1.4.46	1.4.55	1.4.62		9	{ude af post- og telegrafv.
fru J. Dyhrberg	21.1.27	1.2.48	1.4.56	1.4.62		9	{1.9.51-31.3.53,
fru I. Nielsen	19.3.27	1.4.48	1.5.56	1.4.62		9	{u.f.nr. 1.4.-30.6.56°.
frk. A. I. Hansen	25.4.27	1.5.48	1.4.57	1.4.62		9	
fru K. M. Johansen	27.12.24	1.6.48	1.4.57	1.4.62		9	
fru K. B. Vinther	25.9.27	1.10.48	1.4.58	1.4.62		9	
frk. N. G. Iversen	14.12.28	1.1.50	1.4.58	1.4.62		9	
fru G. J. Rychauge	11.5.29	1.6.50	1.4.58	1.4.62		9	
frk. A. E. J. Hansen	26.3.30	1.4.51	1.4.58	1.4.62		12	
fru G. Brehmer	29.7.29	1.8.50	1.4.58	1.1.63		9	u.f.nr. 22.1.-21.4.55°.
fru B. E. Christensen	1.1.22	1.1.46	1.4.50	1.4.62		7	{ktass.I 1.4.-31.12.60,
fru B. M. Petersen	27.11.28	1.2.51	1.4.58	1.4.63		7	{ude af post- og telegrafv.
frk. K. R. Hansen	13.2.30	1.3.51	1.4.58	1.4.63		7	{1.5.65-31.3.66.
fru G. A. Larsen	10.3.30	1.6.51	1.4.58	1.4.63		7	
frk. K. M. Hansen	30.7.30	1.8.51	1.4.58	1.4.63		7	
fru G. Nielsen	24.1.31	1.2.52	1.4.58	1.4.63		7	{u.f.nr. 1.10.57-31.1.58° og
frk. E. A. Bruun	2.8.29	1.9.53	1.4.58	1.4.63		7	{31.5.-30.9.59°.
fru A. N. Pedersen	4.9.32	1.6.54	1.4.58	1.4.63		7	
fru K. M. Nielsen (1/2 tj.)	21.9.32	1.6.54	1.4.58	1.4.63		7	
fru A. Sørensen (1/2 tj.)	27.4.33	1.5.54	1.4.58	1.7.63	7	u.f.nr. 25.1.-24.4.58°.
frk. I. Pedersen	14.2.34	1.3.55	1.4.58	1.9.63		7	
fru L. M. Rasmussen	13.1.33	1.2.54	1.4.58	1.4.64		7	{u.f.nr. 11.3.-10.9.55° og
							{6.11.62-5.5.63°.

Navn	Født	Kon- torist	Kontor- assistent II	Kontor- assistent I	Over- kontor- assistent	Lønramme i nyt lønsystem	Anmærkninger
<i>(Odense)</i>							
fru E. B. Jensen	10.3.34	1.4.55	1.4.58	1.4.64		7	u.f.nr. 15.7.-14.10.56°.
fru G. Jensen (1/2 tj.)	24.7.34	1.8.55	1.4.58	1.4.64		7	{u.f.nr. 12.1.-11.4.61° og 1.3.-31.7.62.
fru K. L. Hansen	21.5.35	1.6.56	1.4.58	1.4.64		7	
frk. A. Daugaard (1/8 tj.)	9.3.33	1.9.56	1.4.58	1.4.64		7	
frk. M. Nielsen	11.5.31	1.10.56	1.4.58	1.4.64		7	
fru E. K. Larsen	30.6.36	1.7.57	1.4.58	1.4.64		7	{u.f.nr. 29.1.-28.6.53°, ude af post- og telegrafv.
fru L. T. Larsen	30.3.30	1.4.51	1.11.60	1.8.64		7	{1.6.54-31.10.60. u.f.nr. 1.2.-31.7.69.
frk. L. R. Klenø (1/2 tj.)	28.10.27	1.7.55	1.4.58	1.4.64		7	
frk. M. A. L. Hansen	30.8.36	1.9.57	1.4.58	1.4.65		7	
frk. L. Madelung	31.3.35	1.4.58	1.4.58	1.4.65		7	
fru K. M. Olsen	25.5.36	1.4.58	1.4.58	1.4.65		7	
fru I. S. Bonderup	26.3.37	1.5.58	1.5.58	1.4.65		9	u.f.nr. 26.5.-25.8.63°.
fru K. E. Hansen	25.2.37	1.3.58	1.4.58	1.4.65		7	{u.f.nr. 8.4.-7.7.59°, ude af post- og telegrafv.
frk. A. J. Höeg	14.4.38	1.5.59	1.4.65		7	{1.10.60-30.11.61. u.f.nr. 8.7.-7.10.64°.
fru G. S. Persson (1/2 tj.)	21.12.37	1.7.59	1.4.65		7	
frk. I. M. Jensen	23.9.39	1.10.60	1.5.65		7	
fru R. A. L. Christensen (1/2 tj.)	15.5.39	1.2.61	1.8.65		7	
fru B. Eriksen (1/2 tj.)	1.3.37	1.3.58	1.4.58	1.4.65		7	{u.f.nr. 7.8.-6.11.59° og 1.7.-31.12.67. ktass. II 1.8.58-30.4.59, u.f.nr. 3.3.-30.4.59°, ude af post- og telegrafv.
fru E. F. Brøndsted	13.6.37	1.8.58	1.2.67		7	{1.5.59-31.7.63. u.f.nr. 24.10.64-23.1.65°. u.f.nr. 20.6.-19.12.66°.
fru B. M. Pedersen (1/2 tj.)	3.2.43	1.3.64	1.8.68		7	
fru I. M. Hansen (1/2 tj.)	18.3.43	1.4.64	1.8.68		7	
fru H. W. Nielsen	30.6.43	1.7.64	1.1.69		7	
fru K. Jørgensen (1/2 tj.)	6.9.43	1.10.64	1.1.69		7	u.f.nr. 30.6.-29.9.69°.
fru T. H. T. Pretsch	2.9.43	1.11.64	1.1.69		7	
fru B. O. Hansen	28.1.44	1.2.65	1.1.69		7	
frk. I. H. Jørgensen	8.2.44	1.3.65	1.1.69		7	
frk. I. H. Andersen	1.7.43	1.4.65	1.1.69		7	
fru A. Jürgensen	8.4.44	1.5.65	1.1.69		7	u.f.nr. 20.9.67-19.3.68°.
fru I. Jakobsen	27.8.43	1.9.64	1.1.69		7	u.f.nr. 1.11.67-31.10.68.
fru G. H. Meldgaard	14.12.44	1.1.66	1.1.69		7	
fru B. Hansen	10.1.45	1.4.66	1.8.69		7	
fru J. A. Kongstedt	10.3.45	1.6.66	1.8.69		7	
fru B. E. E. Miranda	14.10.45	1.11.66			3	
fru L. J. Christiansen (1/8 tj.)	8.1.46	1.2.67			3	
fru L. S. Madsen	19.7.42	1.3.67			3	
fru J. G. Milsø	26.10.44	1.3.67			3	u.f.nr. 5.4.-4.7.67°.
frk. K. Pedersen	11.11.45	1.3.67			3	
frk. A. G. B. Nielsen	1.12.46	1.12.67			3	
frk. K. Jølbæk	10.12.45	1.1.68			3	
frk. I. B. Nielsen	17.5.46	1.1.68			3	
fru B. Eicke	10.6.46	1.1.68			3	
frk. J. V. Kristensen	14.3.47	1.4.68			3	
fru K. Kjeldmann	19.4.47	1.5.68			3	
fru G. J. I. Steffensen	16.4.47	1.7.68			3	
fru K. B. Hansen	6.12.47	1.1.69			1	u.f.nr. 1.5.-31.7.69.
fru C. Iversen	4.4.48	1.7.69			1	

Navn	Født	Kon- torist	Kontor- assistent II	Kontor- assistent I	Over- kontor- assistent	Lønramme i nyt lønsystem	Anmærkninger
Ålborg							
frk. G. Lynnerup.....	2.2.23	1.4.46	1.4.51	1.4.58	1.4.62	17	
fru C. V. S. Nielsen.....	8.5.23	1.4.46	1.4.51	1.4.59	1.4.63	17	
fru R. Jervild.....	14.5.23	1.4.46	1.4.51	1.4.59	1.4.65	17	
frk. I. H. Frandsen.....	16.9.27	1.10.48	1.4.55	1.4.61	1.9.68	17	
frk. A. M. Larsen.....	22.2.29	1.3.50	1.4.58	1.4.61	1.4.69	17	
fru E. V. Larsen.....	2.9.25	1.10.46	1.4.58	1.4.61		9	
fru R. L. Nielsen.....	2.10.26	1.1.52	1.4.58	1.4.62		12	
fru E. Christensen.....	10.1.32	1.3.53	1.4.58	1.4.63		12	
fru H. I. Nielsen.....	13.12.30	1.5.58	1.5.58	1.9.63		9	
fru J. Jensen.....	22.8.43	1.9.64	1.1.69		9	u.f.nr. 31.5.-30.8.67.
fru B. M. Schultz.....	12.11.43	1.4.65	1.1.69		9	
frk. J. Skov.....	9.6.44	1.7.65	1.1.69		7	
frk. B. S. Mikkelsen.....	19.1.45	1.2.66			3	
frk. L. B. Jensen.....	15.2.45	1.3.66			3	
frk. U. Sauer.....	24.3.45	1.4.66			3	
fru B. Jensen.....	9.6.44	1.7.65			3	u.f.nr. 1.9.66-31.8.67.
fru J. J. Pedersen.....	12.12.45	1.1.67			3	
frk. E. Pedersen.....	23.12.45	1.1.67			3	
fru K. I. Kristensen.....	22.4.46	1.5.67			3	
frk. K. L. Madsen.....	18.4.46	1.8.67			3	
fru I. Hansen.....	16.10.46	1.11.67			1	
fru J. Larsen.....	30.4.45	1.3.69			1	
7 kontorassistentaspiranter.							
Århus							
fru T. J. Hadsund.....	26.1.13	1.2.37	1.4.48	1.2.55	1.4.61	17	u.f.nr. 26.11.42-25.5.43°.
frk. E. C. K. Møller.....	22.10.10	1.11.34	1.4.46	1.4.52	1.4.62	17	
frk. O. Nielsen.....	3.11.10	1.12.34	1.4.46	1.4.53	1.4.63	18	
frk. J. A. Nielsen.....	3.12.10	1.1.35	1.4.46	1.4.55	1.4.66	17	
fru E. Kjar.....	30.12.12	1.1.37	1.7.46	1.4.56	1.9.68	17	
frk. M. E. Perregaard.....	22.7.13	1.8.37	1.11.46	1.4.57	1.9.68	17	
frk. G. M. Nørgaard.....	22.9.13	1.10.37	1.5.48	1.4.58	1.4.69	17	
frk. E. M. J. Rybro.....	13.10.16	1.11.40	1.5.49	1.4.60	1.4.69	17	u.f.nr. 1.11.45-31.10.46.
frk. I. G. M. Hansen.....	16.8.26	1.2.48	1.12.53	1.4.60		9	
fru B. M. Christensen.....	13.8.34	1.3.58	1.4.58	1.4.60		7	
fru E. M. Christensen.....	25.9.24	1.2.47	1.3.55	1.4.61		9	
frk. B. Skak.....	2.1.27	1.4.49	1.4.56	1.4.61		9	
fru I. H. Boldsen.....	16.11.21	1.9.48	1.4.56	1.4.61		12	}ude af post- og telegrafv. 1.8.51-31.3.52.
frk. B. Asschenfeldt-Hansen ...	5.2.25	1.12.48	1.4.57	1.4.61		9	
fru J. M. Jørgensen (1/2 tj.).....	3.5.27	1.12.48	1.4.57	1.4.61		7	}u.f.nr. 14.8.52-13.1.53° og 14.6.-13.11.55°.
fru A. E. K. Ørtregren.....	16.10.28	1.11.49	1.4.58	1.4.62		7	
fru K. M. L. Korslække (1/2 tj.).....	11.2.27	1.12.49	1.4.58	1.4.62		7	u.f.nr. 9.9.-8.12.61°.
fru M. Andersen.....	18.3.29	1.10.50	1.4.58	1.4.63		7	
fru G. Petersen.....	13.12.30	1.1.52	1.4.58	1.4.63		9	
fru G. Nielsen (1/2 tj.).....	11.4.26	1.6.48	1.4.55	1.12.63		7	u.f.nr. 30.1.-29.7.59°.
fru G. L. Ruggaard (1/2 tj.)....	10.11.29	1.12.50	1.4.58	1.12.63		9	
fru L. I. R. Blak (1/2 tj.).....	5.3.30	1.4.51	1.4.58	1.4.64		7	u.f.nr. 11.10.58-10.4.59°.
fru R. T. J. Jensen (1/2 tj.).....	16.1.30	1.7.53	1.4.58	1.4.64		9	
fru I. Møller (1/2 tj.).....	8.2.33	1.3.54	1.4.58	1.4.64		7	
fru B. R. Kirkegaard (1/2 tj.)...	28.8.32	1.4.54	1.4.58	1.4.64		7	u.f.nr. 1.11.57-30.4.58°.
fru R. Barlach.....	24.12.28	1.5.57	1.4.58	1.4.64		7	
fru K. M. A. Andreasen.....	30.1.37	1.8.58	1.5.64		7	
fru B. J. Hoeg (1/2 tj.).....	30.11.32	1.12.53	1.4.58	1.4.64		7	u.f.nr. 9.2.-8.8.69.
fru S. Christensen.....	2.12.32	1.4.54	1.4.58	1.10.64		7	
frk. H. S. Schmidt.....	22.2.39	1.6.60	1.6.65		7	

Navn	Født	Kon- torist	Kontor- assistent II	Kontor- assistent I	Over- kontor- assistent	Lønramme i nyt lønsystem	Anmærkninger
<i>(Århus)</i>							
fru I. K. Nielsen ($\frac{1}{2}$ tj.)	14.11.39	1.12.60	1.4.66		7	u.f.nr. 1.4.-30.9.65°.
fru K. M. Nielsen	7.1.40	1.2.61	1.4.66		7	
fru E. M. Christensen ($\frac{1}{2}$ tj.)	8.4.39	1.3.61	1.4.66		7	
frk. K. C. Rasmussen	28.4.40	1.5.61	1.4.66		7	
fru I. Røjkjær	24.2.41	1.3.62	1.4.66		9	
frk. R. K. Olesen	1.3.41	1.4.63	1.10.66		7	
fru B. E. Boldreel	19.8.41	1.9.62	1.12.66		7	
fru H. Haberlandt ($\frac{1}{2}$ tj.)	16.1.44	1.4.65	1.1.69		7	
fru K. M. V. Rasmussen	12.9.44	1.10.65	1.4.69		7	
fru E. Andersen	21.12.45	1.2.67			3	
fru E. M. Skov	22.6.41	1.6.67			1	u.f.nr. 1.8.68-28.2.69.
fru B. N. Jensen	24.2.47	1.4.69			3	
frk. B. Sørensen	3.4.47	1.4.69			3	
fru H. Andersen	27.3.48	1.5.69			3	
frk. E. N. Jensen	27.7.48	1.8.69			3	
fru L. J. Andersen	3.9.47	1.8.69			1	
frk. D. I. Hansen	3.2.48	1.8.69			1	
frk. B. Andersson	27.5.48	1.10.69			1	

13 kontorassistentaspiranter.

Kontorassistentpersonale uden for nummer.

Navn	Sidste tjenestested	Født	Konto-rist	Kontor-assistent II	Kontor-assistent I	Over-kontor-assistent	Uden for nr.
Andersen, E., fru	Kbhavn	12.1.43	1.2.64	1.8.68	1.8.69
Andersen, I. F., fru	Kbhavn	20.10.45	1.9.67	1.9.67
Andersen, K. M., frk.	Roskilde	25.9.45	1.12.66	1.5.69
Bendix, J., fru	Horsens	1.4.46	1.4.68	5.8.69
Bennetsen, B. K., fru	Randers	3.10.45	1.1.68	1.8.69
Bergstrand, A. S., frk.	Kbhavn	24.5.48	1.6.69	16.8.69
Eriksen, E., frk.	Kbhavn	24.5.47	1.8.69	16.8.69
Farsø, L., fru	Ålborg	2.11.42	1.3.65	1.1.69	28.9.69
Hansen, E., frk.	Kbhavn rtf.	3.5.44	1.2.69	1.8.69
Heitmänn, N., fru	opm's kt.	28.3.46	1.4.67	22.9.69
Hossy, B., frk.	Kbhavn	14.1.47	1.2.68	1.10.69
Jakobsen, A., fru	Odense	24.4.47	1.5.68	6.6.69
Jensen, A., fru	Struer	9.10.38	1.11.59	1.8.67	1.4.69
Jeppesen, I., fru	Randers	4.6.46	1.7.67	1.6.69
Jespersen, A. L., fru	Kbhavn rtf.	1.1.35	1.1.56	1.4.58	1.10.67	1.7.69
Jessen, U. A., fru	Kbhavn rtf.	24.12.46	1.7.68	18.7.69
Jørgensen, I. A., fru	Odense	18.6.45	1.7.66	15.6.69
Khan, G. C., fru	Kbhavn	11.9.44	1.8.67	21.9.69
Larsen, B. L., frk.	Kbhavn rtf.	17.1.47	1.2.68	1.2.69
Mathiesen, I. K., fru	Randers	22.11.46	1.12.67	1.6.69
Mortensen, K. L., fru	Kbhavn	30.9.46	1.11.67	1.1.69
Mølgaard, L. B., fru	postgirokontoret	18.1.44	1.5.65	1.4.69	11.7.69
Nielsen, K. A., fru	generaldir.	9.10.41	1.11.62	1.5.67	6.6.69
Ohgrøn, H., frk.	Odense	3.11.46	1.12.67	1.9.69
Pedersen, K. H., frk.	Haslev	14.4.46	1.5.67	16.8.67
Petersen, B. W., fru	Kbhavn	15.8.46	1.9.67	31.7.69
Petersen, E., frk.	Næstved	24.8.46	1.9.67	1.4.69
Rasmussen, H., frk.	Kalundborg	20.5.46	1.8.67	1.12.68
Rasmussen, K. N., frk.	Hillerød	7.9.45	1.6.69	1.10.69
Simonsen, A. L., fru	Kbhavn	21.5.47	1.3.69	16.8.69
Sørensen, I. L., fru	Kbhavn	23.6.47	1.4.69	16.8.69
Sørensen, J. K., fru	Nykøbing Fl.	14.3.45	1.1.67	28.8.69
Sørensen, J. S., fru	Kbhavn R.	15.9.46	1.10.67	1.8.69
Therkelsen, E. E., frk.	generaldir.	15.8.24	1.4.46	1.7.52	1.9.60	1.5.69
Therkelsen, R. L., fru	3. overpostinsp.	6.5.28	1.6.49	1.4.56	1.4.61	1.4.66	1.7.69

I militærtjeneste.

Nr.	Stilling og navn	Kontor	I militær- tjeneste fra	Nr.	Stilling og navn	Kontor	I militær- tjeneste fra
288.	assistent N. C. Mikkelsen.	afl. (Kbhavn rtf.) . .	3.2.69	163.	medhjælper E. W. F.		
371.	— T. S. Sørensen	afl. (Århus T.)	2.9.68		Næsted	Kbhavn	2.5.68
481.	— E. B. Pedersen	Kbhavn	2.11.67	164.	— M. Fogh-Schultz	Kbhavn	2.7.69
486.	— C. Andersen	Kbhavn	2.11.67	173.	— K. G. Kristensen	Kbhavn	5.5.69
500.	— K. Hansen	afl. (Kbhavn htg.) . .	20.8.68	175.	— B. U. Koch	Kbhavn	2.7.69
541.	— J. H. Hansen	afl. (Kbhavn htg.) . .	2.11.67	177.	— P. K. Johnsen	Kbhavn	2.7.69
2.	medhjælper F. B.			178.	— K. A. Jørgensen	Kbhavn	2.7.69
	Jørgensen	afl. (Køge)	2.9.68	188.	— V. N. Kofod	Kbhavn	2.7.69
10.	— L. S. Hald	Kbhavn	20.11.68	194.	— J. A. B. Kristensen	Kbhavn	5.5.69
15.	— N. C. Rasmussen	Kbhavn	2.9.68	196.	— F. I. Pedersen	Kbhavn	2.7.69
29.	— M. Olsen	afl. (Rønne)	2.9.68	198.	— K. L. Just	Kbhavn	2.7.69
31.	— O. J. Sørensen	Kbhavn	20.11.68	201.	— F. Høgsted	Kbhavn	5.5.69
36.	— F. A. Aasklint	Kbhavn	2.9.68	202.	— H. E. Poulsen	Kbhavn	2.7.69
38.	— P. Madsen	Kbhavn	2.4.68	206.	— I. K. Andersen	Kbhavn	21.5.69
39.	— L. B. Ernsten	Kbhavn	2.8.68	211.	— O. H. Gade	Kbhavn	2.7.69
42.	— J. F. Nielsen	Kbhavn	2.9.68	213.	— A. J. Andersen	Kbhavn	21.5.69
45.	— E. Mathiasen	Kbhavn	2.9.68	214.	— E. Skytt	Kbhavn	20.8.69
49.	— P. S. Kristensen	Kbhavn	2.7.69	218.	— H. Iversen	Kbhavn	2.7.69
54.	— O. Hansen	Kbhavn	2.9.68	221.	— J. S. Karlsen	Kbhavn	2.7.69
58.	— E. R. Jensen	Kbhavn	2.9.68	224.	— B. P. Boe	Kbhavn	2.7.69
63.	— K. A. Schlegel	Kbhavn	2.9.68	227.	— P. Christensen	Kbhavn	2.7.69
64.	— H. J. Berg	Kbhavn	2.5.68	235.	— K. B. Rasmussen	Kbhavn	2.7.69
66.	— L. P. Nielsen	Kbhavn	2.5.68	236.	— P. E. Olesen	Kbhavn	5.5.69
73.	— H. E. Olesen	Kbhavn	2.9.68	237.	— S. G. Simonsen	Kbhavn	5.5.69
84.	— L. F. K. Nielsen	Kbhavn	2.9.68	239.	— H. A. Klavsen	Kbhavn	20.8.69
85.	— C. E. Aagaard	Kbhavn	2.7.69	241.	— H. A. Petersen	Kbhavn	2.7.69
90.	— P. E. Rasmussen	Kbhavn	2.9.68	243.	— K. A. Holdgaard	Kbhavn	2.7.69
99.	— I. L. Larsen	Kbhavn	2.9.68	250.	— F. V. Rasch	Kbhavn	2.7.69
100.	— F. H. Rasmussen	Kbhavn	2.9.68	254.	— I. H. Christiansen	Kbhavn	2.7.69
108.	— A. H. Rasmussen	Kbhavn	2.9.68	260.	— B. Christensen	Kbhavn	2.7.69
120.	— P. C. Poulsen	Kbhavn	2.7.69	265.	— P. Sørensen	Kbhavn	2.7.69
135.	— T. K. Andersen	Kbhavn	2.9.68	270.	— S. Thygesen	Kbhavn	20.8.69
140.	— V. B. Haslund	Kbhavn	2.9.68	273.	— E. A. Jensen	Kbhavn	21.5.69
142.	— J. B. Petersen	Kbhavn	2.7.69	275.	— E. L. K. Jensen	Kbhavn	2.7.69
146.	— B. E. Lorentzen	Kbhavn	2.9.68	276.	— C. J. Petersen	Kbhavn	2.7.69
153.	— K. O. D. Christensen	Kbhavn	2.9.68	277.	— L. Müller	Kbhavn	2.7.69
160.	— L. E. Nielsen	afl. (Roskilde)	2.7.69	281.	— J. Andersen-Norup	Kbhavn	21.5.69
162.	— O. B. Pedersen	Kbhavn	2.9.68	282.	— F. Mosskov	Kbhavn	2.7.69

Anciennitetslister

for det i afdeling I opførte personale i 30.—15., 9. og 8. lønningsklasse (ekskl. postvagtmaster og kontorassistentpersonale) samt medhjælpere.

Generaldirektør. (30. lønningsklasse).¹⁾

Pedersen, Gunnar Villads Crumlin, civilingeniør, R¹, f. 23.2.05. Ingeniør 1.5.36, telegrafingeniør II 1.4.39, kontorchef i gdir. 1.1.42, afdelingsingeniør i gdir. 1.4.52, afdelingschef i gdir. 1.9.54, generaldirektør for post- og telegrafvæsenet 1.6.60. (40)

Afdelingschefer. (29. lønningsklasse).¹⁾

Laursen, Hans, civilingeniør, R¹, f.2.5.11. Ingeniør 1.4.39, telegrafingeniør II 1.6.43 (ude af post- og tgrafv. 1.7.46–31.1.48*), telegrafingeniør I 1.4.48 (u.f.nr. 1.9.–31.12.51), kontorchef i gdir. 1.5.53, afdelingsingeniør i gdir. 1.10.54, afdelingschef 1.6.60. (39)

Andersen, Bength Martin, cand. jur., R¹, f.28.10.18. Indtrådt 1.9.35, fagp. 93.38, ass. 1.11.42 (u.f.nr. 1.4.46–31.7.47), sekretær i gdir. 1.8.47, fagp. II 67.48, fuldmægtig i gdir. 1.7.48, ekspeditionssekretær 1.1.52, kontorchef i gdir. 1.12.53, afdelingschef 1.6.64. (39)

Olsen, David Berg, R¹, f.8.6.15. Indtrådt 1.9.31, fagp. 77.34, ass. 1.7.39, fagp. II 65.42, fuldmægtig i gdir. 1.4.46, ekspeditionssekretær 1.6.50, postinspektør 1.1.52, kontorchef i gdir. 1.10.56, afdelingschef 1.11.64. (39)

27. lønningsklasse.¹⁾

- Jørgensen, Dan Ulf**, cand. polyt., R¹, distriktsingeniør, f.15.8.00. Ingeniørass. 1.3.31, telegrafingeniør II 1.5.37, distriktsingeniør i 2.ingeniørdistrikt (Åbenrå) 1.6.40 (1. lkl. c fra 1.4.46). (37)
- Larsen, Kaj Laurits**, cand. polyt., R¹, overingeniør, f.26.4.09. Ingeniør 1.5.37, telegrafingeniør II 1.5.41, kontorchef i gdir. 1.6.43, overingeniør 1.4.53 (kabelingeniørtjenesten). (37)
- Land, Frode**, cand. jur., R¹, overpostmester i København, f.22.12.02. I tgrafv. 1.5.19, fagp. 109.21, ass. 1.5.25, prøve i postfagene 54.31, fagp. II 58.34, sekretær i gdir. 1.2.42, fuldmægtig i gdir. 1.5.42, ekspeditionssekretær 1.9.47, kontorchef i gdir. 1.5.50, overpostinspektør 1.6.53, overpostnester i København 1.5.59. (37)
- Skovsted, Harald Ravn**, cand. polyt., R¹, distriktsingeniør, f.9.9.03. Ingeniør 1.7.34, telegrafingeniør II 1.2.40, telegrafingeniør I 1.4.46, afdelingsingeniør 1.4.56, distriktsingeniør i 1.ingeniørdistrikt (Kbhavn) 1.8.56. (37)
- Møller, Oscar Bjerrum**, R¹, overtelegrafinspektør, f.11.11.02. I tgrafv. 1.1.19, fagp. 100.19 (u.f.nr. 1.7.–30.11.23*), ass. 1.6.25, prøve i postfagene 54.32, fagp. II 65.34, oass. 1.11.37, fuldmægtig i gdir. 1.11.40, overkontrollør 1.1.47, telegrafbestyrer ved regnskabskontoret for telegraf og rigstelefon 1.6.54, telegrafbestyrer ved hovedtelegrafkontoret i København 1.10.54, overtelegrafinspektør (Kbhavn) 1.12.56. (37)
- Nielsen, Poul**, overpostinspektør, f.22.1.04. I tgrafv. 17.5.20, fagp. 105.22, ass. 1.6.26, prøve i postfagene 57.32, fagp. II 68.34, ktr. 1.6.40, telegrafinspektør 1.4.46, postinspektør 1.6.51, kontorchef i gdir. 1.6.55, overpostinspektør i 2. distrikt (Fredericia) 1.7.58. (37)
- Møller, Victor Emil**, R¹, overpostinspektør, f. 25.8.02. I postv. 1.9.18, fagp. 77.21, ass. 1.9.24, fag. II 59.29, oass. 1.11.40, ktr. 1.7.43, overkontrollør 1.9.46, postinspektør 1.7.50, postmester ved Købmagergades postkontor i København 1.5.55, overpostinspektør i 4. distrikt (Ålborg) 1.7.59. (37)

- Gerlif, Kaj August**, cand. polyt., R¹, distriktsingeniør, f.9.11.10. Ingeniør 1.5.37, telegrafingeniør II 1.6.43, telegrafingeniør I 1.4.49, afdelingsingeniør 1.9.56, distriktsingeniør i 3.ingeniørdistrikt (Århus) 1.3.62. (37)
- Arpe, Frede Christian**, R, overpostinspektør, f.23.11.15. Indtrådt 1.9.32, fagp. 97.35, ass. 1.12.39, fagp. II 65.43, fuldmægtig i gdir. 1.7.48, postinspektør 1.3.53, kontorchef i gdir. 1.7.58, overpostinspektør i 3. distrikt (Århus) 1.4.62. (37)
- Struve, Carl Vilhelm Theodor**, R, direktør for postgirokontoret, f.16.3.14. Indtrådt 1.9.32, fagp. 88.35, ass. 1.9.38, fagp. II 66.42, oass. 1.11.46, fuldmægtig i gdir. 1.3.48, inspektør i postgirokontoret 1.6.53, direktør for postgirokontoret 1.9.64. (37)
- Larsen, Thorvald Fryling**, R, overpostinspektør, f. 6.2.14. Indtrådt 1.9.30, fagp. 69.33, ass. 1.3.38, fagp. II 57.40, fuldmægtig i gdir. 1.4.47, ekspeditionssekretær 1.3.51, postinspektør 1.6.55, kontorchef i gdir. 1.4.62, overpostinspektør i 1. distrikt (Roskilde) 1.9.69. (37)
- Christensen, Preben Egon**, cand. polyt., overingeniør, f. 8.9.24. Overingeniør i lr. 37 1.9.69 (radioingeniørtjenesten).

26. lønningsklasse.¹⁾

- Pedersen, Axel Ingemann**, cand. phil., R, telegrafbestyrer, f. 24.2.02. I tgrafv. 16.8.19, fagp. 109.21, ass. 1.9.25, prøve i postfagene 50.30, fagp. II 61.32, oass. 1.5.38, ktr. 1.5.42, fuldmægtig i gdir. 1.2.47, overkontrollør 1.4.50, ekspeditionssekretær 1.9.56, telegrafbestyrer ved hovedtelegrafkontoret i København 1.2.57. (36)
- Bramslev, Gunnar Erik Rishøj**, cand. polyt., R¹, afdelingsingeniør, f.22.5.04. Ingeniør 1.11.32, telegrafingeniør II 1.6.38, telegrafingeniør I 1.4.49, afdelingsingeniør 1.4.57 (radioingeniørtjenesten). (36)
- Nielsen, Børge**, cand. polyt., overingeniør, f.8.9.18. Ingeniør 1.7.45, telegrafingeniør III 1.4.46, telegrafingeniør II 1.4.51, kontorchef i gdir. 1.11.54, afdelingsingeniør i gdir. 1.4.57, overingeniør 1.7.69 (generaldirektoratet, 1. teknisk kontor). (36)
- Ravn, Helge**, cand. polyt. R¹, laboratorieingeniør, f.29.3.07. Ingeniør 1.7.38, telegrafingeniør II 1.6.44, telegrafingeniør I 1.5.51, laboratorieingeniør (telegraflaboratoriet) 1.4.56 (26. lkl. fra 1.4.58). (36)
- Blom, Otto Frederik**, cand. polyt., R, afdelingsingeniør, f.15.10.12. Ingeniør 1.3.42, telegrafingeniør III 1.4.46, telegrafingeniør II 1.9.46, telegrafingeniør I 1.4.52, afdelingsingeniør 1.4.58 (1.ingeniørdistrikt). (36)
- Andersson, Gerda Ulrikka**, frk., statsaut. translator i fransk, R, kontorchef i generaldirektoratet, f. 14.11.14. Indtrådt 1.9.34, fagp. 105.37, ass. 1.9.40, fagp. II 62.43, oass. 1.9.50, fuldmægtig i gdir. 1.4.51, ekspeditionssekretær 1.10.53, kontorchef i generaldirektoratet (revisionskontoret) 1.7.59. (36)
- Christensen, Gunnar Leon**, R, postmester, f.13.12.07. I postv. 1.9.24, fagp. 101.27, ass. 1.9.30, fagp. II 62.35, oass. 1.9.44, fuldmægtig i gdir. 1.10.45, overkontrollør 1.7.49, postinspektør 1.7.53, postmester ved Købmagergades postkontor 1.7.59. (36)
- Larsen, Ib Hyldstrup**, cand. polyt., R, overingeniør, f. 25.3.19. Ingeniør 1.5.45, telegrafingeniør III 1.4.46, telegrafingeniør II 1.6.49, telegrafingeniør I 1.4.55, afdelingsingeniør i gdir. 1.6.60, overingeniør 1.7.69 (generaldirektoratet, 2. teknisk kontor). (36)

¹⁾ Ud for den enkelte tjenestemand er i parentes anført lønramme i nyt lønsystem.

(26. lønningsklasse)

9. **Madsen, Hans Erik**, cand. polyt., R, afdelingsingeniør, f.21.4.15. Ingeniør 1.7.44, telegrafingeniør III 1.4.46, telegrafingeniør II 1.4.50, telegrafingeniør I 1.4.56, afdelingsingeniør i generaldirektoratet (2. teknisk kontor) 1.4.61. (36)
10. **Lauritzen, Thorvald Jørgen**, cand. polyt., afdelingsingeniør, f.14.8.20. Ingeniør 1.3.46, telegrafingeniør III 1.4.46, telegrafingeniør II 1.5.51, telegrafingeniør I 1.11.56, afdelingsingeniør 1.4.61 (kabelingeniørtjenesten). (36)
11. **Jensen, Arly Hans Marius**, cand. polyt., R, afdelingsingeniør, f.20.1.22. Telegrafingeniør III 1.4.48, telegrafingeniør II 1.2.51, telegrafingeniør I 1.4.57, afdelingsingeniør 1.4.61 (3. ingeniørdistrikt). (36)
12. **Eriksen, Poul Flemming**, R, kontorchef i generaldirektoratet, f.29.4.13. Indtrådt 1.9.31, fagp. 103.34, ass. 1.9.37, fagp.II 62.41, fuldmægtig i gdir. 1.4.46, telegrafinspektør 1.7.51, kontorchef i generaldirektoratet (4. ekspeditionskontor) 1.5.61. (36)
13. **Vintersborg, Eskild Jørgen**, R, postmester, f.10.4.17. Indtrådt 1.9.34, fagp. 97.37, ass. 1.5.41, fagp.II 64.45, oass. 1.7.49, fuldmægtig i gdir. 1.10.53, postinspektør 1.7.58, postmester ved omkarteringspostkontoret 1.7.62. (36)
14. **Thaarslund, Sven**, cand. polyt., afdelingsingeniør, f.27.4.07. Ingeniør 1.4.40, telegrafingeniør III 1.4.46, telegrafingeniør II 1.4.49, telegrafingeniør I 1.7.57, afdelingsingeniør 1.4.63 (1. ingeniørdistrikt). (35)
15. **Struve, Anders Emil**, R, kontorchef i generaldirektoratet f.14.9.12. Indtrådt 1.9.31, fagp. 81.34, ass. 1.9.37, fagp.II 59.41, oass. 1.4.47, fuldmægtig i gdir. 1.7.50, ekspeditionssekretær 1.2.54, postinspektør 1.9.59, kontorchef i generaldirektoratet (2. ekspeditionskontor) 1.7.63. (36)
16. **Westphal, Otto Christian Franz**, R, postmester, f.20.5.08. Indtrådt 1.9.30, fagp. 91.33, ass. 1.9.36, fagp.II 57.39, oass. 1.7.45, ktr. 1.3.50, postinspektør 1.5.54, postmester i Kolding 1.11.61, postmester i Århus 1.2.64. (36)
17. **Nielsen, Svend Carsten**, R, bestyrer af rigstelefonkontoret i København, f. 18.5.21. Indtrådt 1.9.37, fagp. 80.40, ass. 1.6.45, fagp.II 61.49, oass. 1.4.53, fuldmægtig i gdir. 1.3.54, telegrafinspektør 1.12.60, bestyrer af rigstelefonkontoret i København 1.4.64. (36)
18. **Villumsen, Egon**, cand. jur., R, kontorchef i generaldirektoratet, f.22.4.19. Indtrådt 1.9.39, fagp. 101.42, ass. 1.9.45, fagp. II 59.49, oass.1.12.53, fuldmægtig i gdir. 1.2.60, kontorchef i generaldirektoratet (3. teknisk kontor) 1.9.64. (36)
19. **Madsen, Torben Werner**, kontorchef i generaldirektoratet f.2.2.24. Indtrådt 1.9.40 fagp. 93.43, ass. 1.4.46, fagp.II 69.50, oass. 1.4.54, fuldmægtig i gdir. 1.6.55, postinspektør 1.12.60, kontorchef i generaldirektoratet (3. ekspeditionskontor) 1.11.64. (36)
20. **Jensen, Henry Werner**, R, postmester, f.16.8.15. Indtrådt 1.9.31, fagp. 86.34, ass. 1.9.39, fagp.II 56.42, oass. 1.2.47, ktr. 1.10.52, overkontrollør 1.11.55, postmester i Vejle 1.3.62, postmester i Odense 1.1.66. (36)
21. **Christensen, Harald Hvam**, R, kontorchef i generaldirektoratet, f.14.11.18. Indtrådt 1.9.35, fagp. 100.38, ass. 1.12.42, fagp. II 65.46, oass. 1.9.50, fuldmægtig i gdir. 1.4.53, postinspektør 1.12.60, chef for lønningsanvisningskontoret (25. lkl.) 1.4.64, kontorchef i generaldirektoratet (lønningsanvisningskontoret) 1.4.66. (36)
22. **Frederiksen, Vagn Vindebalde**, R, kontorchef i generaldirektoratet, f.14.6.17. Indtrådt 1.9.34, fagp. 92.37, ass. 1.7.41, fagp.II 62.44, oass. 1.7.49, fuldmægtig i gdir. 1.4.51, ekspeditionssekretær 1.12.56, bogholderichef 1.8.61, kontorchef i generaldirektoratet (bogholderikontoret) 1.12.66. (36)
23. **Knudsen, Niels Nicolaj Frøkjær**, postmester, f.20.12.19. Indtrådt 1.9.36, fagp. 80.39, ass. 1.1.44, fagp.II 62.47, oass. 1.6.51, ktr. 1.10.54, overkontrollør 1.5.59, postinspektør 1.7.62, postmester i Ålborg 1.4.67. (36)
24. **Kilian, Alex**, R, postmester, f.4.10.13. Indtrådt 1.9.31, fagp. 91.34, ass. 1.11.37, fagp.II 47.41, oass. 1.3.47, ktr. 1.12.52, overkontrollør 1.6.57, postmester i Herning 1.9.62, postmester i Randers 1.5.67. (36)
25. **Søndergaard, Jacob Godiksen**, kontorchef i generaldirektoratet, f.11.1.22. Indtrådt 1.9.38, fagp.107.41, ass. 1.2.46, fagp.II 65.49, oass. 1.6.52, fuldmægtig i gdir. 1.9.55, postinspektør 1.4.62, kontorchef i generaldirektoratet (5. ekspeditionskontor) 1.5.67. (36)
26. **Søndergaard, Per Erik Lehmann**, postmester, f.4.6.19. Indtrådt 1.9.36, fagp. 87.39, ass. 1.7.43, fagp. II 58.48, oass. 1.4.52, fuldmægtig i gdir. 1.9.55, postinspektør 1.4.62, postmester ved Vesterbro postkontor 1.6.67. (36)
27. **Hansen, Poul**, kontorchef, f. 20.8.28. Indtrådt 1.9.44, fagp. 106.47, ass. 1.9.49, fagp.II 67.55, oass. 1.9.56, ktr. 1.4.60, postinspektør 1.6.64 (32), kontorchef i lr. 36 1.9.69 (general-direktoratet, 1. ekspeditionskontor).

25. lønningsklasse.¹⁾

1. **Andersen, Ole Kristian**, R, postmester, f.1.12.01. I tgrafv. 1.5.19, fagp. 96.21, ass. 1.5.25, prøve i postfagene 54.30, fagp.II 64.32, ktr. 1.10.41, overkontrollør 1.4.47, postmester i Sønderborg 1.11.54. (34)
2. **Andersen, Karlo**, postmester, f.20.1.03. I tgrafv. 15.5.19, fagp. 92.21, ass. 1.6.25, prøve i postfagene 53.32, fagp.II 56.35, oass. 1.4.43, ktr. 1.4.46, overkontrollør 1.3.50, postmester ved avispostkontoret i København 1.4.58. (34)
3. **Hansen, Carl Holten**, R, postmester, f.11.10.02. I postv. 1.9.18, fagp. 87.21, ass. 1.9.24, fagp. II 55.30, oass. 1.2.41, ktr. 1.2.47, overkontrollør 1.2.51, postmester i Nykøbing Fl. 1.4.59. (34)
4. **Frederiksen, Svend Egon Dalsgaard**, R, postmester, f. 4.9.14. Indtrådt 1.9.32, fagp. 81.35, ass. 1.10.38, fagp. II 65.41, oass. 1.4.46, ktr. 1.5.50, overkontrollør 1.10.54, postmester i Esbjerg 1.7.59. (34)
5. **Møller, Hugo**, R, postmester, f.31.3.08. I postv. 1.9.24, fagp. 86.27, ass. 1.9.30, fagp. II 55.37, oass. 1.3.45, ktr. 1.11.49, overkontrollør 1.9.54, postmester i Fredericia 1.11.59. (34)
6. **Wendelboe, Hans Peter**, R, postmester, f.17.1.12. Indtrådt 1.9.31, fagp.92.34, ass. 1.9.37, fagp.II 63.41, oass. 1.3.47, ktr. 1.10.53, overkontrollør 1.2.55, postmester i Åbenrå 1.9.60. (34)
7. **Hvidberg, Niels Karl Kristian**, R, postmester, f.22.9.11. Indtrådt 1.9.30, fagp. 82.33, ass. 1.9.36, fagp.II 59.39, oass. 1.6.45, fuldmægtig i gdir. 1.7.49, postinspektør 1.7.55, postmester i Nastved 1.1.61. (34)
8. **Nielsen Morten Alex Toftgaard**, R, jernbanepostmester, f. 26.12.04. I tgrafv. 17.5.20, fagp. 91.22, ass. 1.6.26, prøve i postfagene 53.31, fagp.II 60.34, oass. 1.4.43, fuldmægtig i gdir. 1.10.45, ekspeditionssekretær 1.3.51, postinspektør 1.11.56, jernbanepostmester ved jernbanepostkontor 2.12.62. (34)
9. **Ibsen, Holger**, R, postmester, f.23.8.09. Indtrådt 1.9.30, fagp. 89.33, ass. 1.9.36, fagp.II 50.39, oass. 1.10.46, ktr. 1.4.54, overkontrollør 1.4.56, postmester ved Sønderbro postkontor 1.3.62. (34)
10. **Dahl, Rasmus Kristian Sørensen**, R, postmester, f. 17.4.04. I tgrafv. 16.8.20, fagp. 119.23, ass. 1.9.26, prøve i postfagene 58.32, fagp.II 64.35, oass. 1.6.42, ktr. 1.5.48, overkontrollør 1.9.53, postmester i Silkeborg 1.5.57, postmester i Kolding 1.3.64. (34)
11. **Jensen, Martin**, R, postmester, f.2.6.05. I postv. 1.9.24, fagp. 71.27, ass. 1.9.30, fagp.II 48.36, oass. 1.4.45, ktr. 1.10.50, overkontrollør 1.2.55, postmester i Skive 1.4.59 (25. lkl. fra 1.4.62). (34)
12. **Dupont, Børge**, R, postmester, f.26.6.04. I tgrafv. 16.8.20, fagp. 103.23, ass. 1.9.26, prøve i postfagene 59.33, fagp.II 55.36, oass. 1.6.43, ktr. 1.4.51, postmester i Slagelse 1.10.59 (25. lkl. fra 1.4.62). (34)
13. **Aue, Poul Johannes Øgaard**, postmester, f.22.6.16. Indtrådt 1.9.34, fagp. 88.37, ass. 1.9.40, fagp.II 63.43, oass. 1.11.47, ktr. 1.11.52, overkontrollør 1.4.56, postmester i Viborg 1.9.62. (34)
14. **Berring, Svann Aage**, cand. polyt., telegrafingeniør, f.9.10.09. Ingeniør 1.10.40, telegrafingeniør III 1.4.46, telegrafingeniør II 1.9.46, telegrafingeniør i 24. lkl. 1.4.59, telegrafingeniør i 25. lkl. 1.4.63 (generaldirektoratet (3. teknisk kontor)). (35)
15. **Petersen, Rolf**, cand. polyt., telegrafingeniør, f.2.3.11. Ingeniør 1.4.44, telegrafingeniør III 1.4.46, telegrafingeniør II 1.5.50, telegrafingeniør i 24. lkl. 1.4.59, telegrafingeniør i 25. lkl. 1.4.63 (radioingeniørtjenesten). (34)
16. **Veirø, Karl Henrik**, cand. polyt., telegrafingeniør, f.17.6.15. Tegner 1.11.49, telegrafingeniør III 1.11.51, telegrafingeniør II 1.7.54, telegrafingeniør i 24. lkl. 1.4.59, telegrafingeniør i 25. lkl. 1.4.63 (kabelingeniørtjenesten). (34)

1) Ud for den enkelte tjenestemand er i parentes anført lønramme i nyt lønssystem.

(25. lønningsklasse)

17. **Schmidt, Erik Peter**, overrevisor, f.9.10.18. Indtrådt 1.9.35, fagp. 93.38, ass. 1.11.42, fagp.II 62.48, oass. 1.5.51, fuldmægtig i gdir. 1.9.54, ktr. 1.6.55, bogholder 1.4.58, overkontrollør 1.10.58, overrevisor i 23. lkl. 1.2.61, overrevisor i 25. lkl. i postgirokontoret 1.4.63. (34)
18. **Jessen, Peter Mortensen**, R, postmester, f.27.6.16. Indtrådt 1.9.32, fagp. 70.35, ass. 1.7.40, fagp.II 50.45, oass. 1.12.48, ktr. 1.10.53, overkontrollør 1.10.57, postmester i Haderslev 1.12.63. (34)
19. **Blandfort, Niels Poul**, R, postmester, f. 20.7.15. Indtrådt 1.9.32, fagp. 84.35, ass. 1.8.39, fagp.II 56.43, oass. 1.3.49, ktr. 1.10.53, overkontrollør 1.11.58, postmester i Silkeborg 1.4.64. (34)
20. **Jansen, Christian Børge**, R, postmester, f. 5.7.15. Indtrådt 1.9.31, fagp. 79.34, ass. 1.8.39, fagp.II 56.43, oass. 1.9.47, ktr. 1.12.53, overkontrollør 1.1.56, postmester ved Frederiksberg postkontor 1.6.64. (34)
21. **Jespersen, Kristian Anker**, R, postmester, f.27.6.13. Indtrådt som postbud 1.7.37, fagp. 77.43, ass. 1.5.44, fagp.II 54.48, oass. 1.3.49, ktr. 1.7.54, overkontrollør 1.9.58, postmester i Roskilde 1.10.64. (34)
22. **Danklefsen, Peter Nikolaus**, inspektør i postgirokontoret, f. 17.3.14. Indtrådt 1.9.32, fagp. 88.35, ass. 1.9.38, fagp.II 58.42, oass. 1.12.48, ktr. 1.4.56, overkontrollør 1.1.60, inspektør i 25. lkl. i postgirokontoret 1.10.64. (34)
23. **Blandfort, Carl Emil**, postmester, f.5.12.17. Indtrådt 1.9.34, fagp. 81.37, ass. 1.1.42, fagp.II 56.44, oass. 1.4.50, ktr. 1.4.56, overkontrollør 1.2.61, postmester ved pakkepostkontoret i København 1.10.64. (34)
24. **Horn, Werner Asmus Nicolai**, postmester, f.2.4.18. Indtrådt 1.9.37, fagp. 97.40, ass. 1.9.43, fagp.II 57.46, oass. 1.1.52, fuldmægtig i gdir. 1.10.53, telegrafinspektør 1.4.61, postinspektør 1.2.62, postmester ved Østerbro postkontor 1.12.64. (34)
25. **Andersen, Jens Karl**, afdelingsarkitekt, f.12.10.19. Arkitekt 1.11.52, arkitekt i 23. lkl. 1.4.58, arkitekt i 24. lkl. 1.4.64, afdelingsarkitekt 1.4.65 (generaldirektoratet (3. teknisk kontor)). (35)
26. **Langhoff, Svend Erik Børge**, R, ingeniør, født 1.1.04. Tegner 1.5.37, konstruktør III 1.5.39, konstruktør II 1.5.42, konstruktør I 1.4.45, overkonstruktør 1.12.48, ingeniør i 25. lkl. 1.4.65 (post- og telegrafvesenets værksteder). (34)
27. **Kristensen, Folmer Reinhard**, R, postmester, f.8.1.20. Indtrådt 1.9.36, fagp. 87.39, ass. 1.2.44, fagp.II 58.48, oass. 1.6.52, ktr. 1.4.59, postinspektør 1.11.61, postmester i Vejle 1.1.66. (34)
28. **Larsen, Svend Aage**, postmester, f.9.4.18. Indtrådt 1.9.34, fagp. 76.37, ass. 1.5.42, fagp.II 49.46, oass. 1.6.50, ktr. 1.5.57, overkontrollør 1.10.61, postmester i Svendborg 1.1.66. (34)
29. **Nielsen, Knud Andreas**, løjtnant, postmester, f.18.1.04. I tgrav. 16.8.20, fagp. 102.23, ass. 1.9.26, prøve i postfagene 53.31, fagp.II 60.36, oass. 1.6.43, ktr. 1.2.49, overkontrollør 1.11.54, postmester i Holbæk 1.4.59 (25. lkl. fra 1.4.66). (34)
30. **Knudsen, Harald Wedelberg**, løjtnant, postmester, f.9.7.04. I tgrav. 16.8.20, fagp. 89.23, ass. 1.9.26, prøve i postfagene 53.33, fagp.II 45.36, oass. 1.6.44, ktr. 1.11.51, postmester i Rønne 1.5.59 (25. lkl. fra 1.4.66). (34)
31. **Mikkelsen, Alfred Christian Peter**, R, driftsbestyrer, f.24.3.01. I postv. 1.9.18, fagp. 68.21, ass. 1.9.24, fagp.II 38.33, oass. 1.1.43, ktr. 1.12.51, driftsbestyrer for postautomobilene i København 1.7.59 (25. lkl. fra 1.4.66). (34)
32. **Morsby, Knud Ising**, telegrafbestyrer, f.27.3.18. Indtrådt 1.9.35, fagp. 101.38, ass. 1.4.42, fagp.II 56.44, oass. 1.9.50, ktr. 1.5.54, telegrafbestyrer ved Lyngby radiotelegrafkontor 1.8.59 (25. lkl. fra 1.4.66). (34)
33. **Jacobsen, Alfred Holger**, telegrafbestyrer, f.18.6.15. Indtrådt 1.9.31, fagp. 64.34, ass. 1.7.39, fagp.II 44.44, oass. 1.10.48, ktr. 1.4.55, stationsleder 1.6.57, telegrafbestyrer i Kolding 1.12.59 (25. lkl. fra 1.4.66). (34)
34. **Jørgensen, Uffe Høy**, postmester, f.6.1.05. I postv. 1.9.24, fagp. 86.27, ass. 1.9.30, fagp.II 61.33, oass. 1.2.45, ktr. 1.4.53, postmester ved København lufthavn postkontor 1.1.60 (25. lkl. fra 1.4.66). (34)
35. **Møller, Hans Nøhr**, R, postmester, f.3.2.04. I postv. 1.4.20, fagp. 77.23, ass. 1.4.26, fagp.II 53.35, oass. 1.2.44, ktr. 1.2.52, overkontrollør 1.9.53, postmester ved Lyngby postkontor 1.2.61 (25. lkl. fra 1.4.66) (34)
36. **Gregersen, Søren Peter Vilhelm**, ingeniør, f.1.7.21. Konstruktør III 1.9.50, konstruktør II 1.3.51, ingeniør i 6. lkl. 1.7.54, ingeniør i 21. lkl. 1.4.58, ingeniør i 23. lkl. 1.4.61, ingeniør i 25. lkl. 1.4.66 (radioingeniørtjenesten (Skamlebæk)). (34)
37. **Bjerregaard, Karl Peter**, postmester, f.28.7.12. Indtrådt 1.9.30, fagp. 74.33, ass. 1.9.36, fagp.II 50.41, oass. 1.1.47, ktr. 1.2.52, overkontrollør 1.5.54, postmester i Helsingør 1.9.61 (25. lkl. fra 1.4.66). (34)
38. **Axelsen, Svend**, postmester, f.12.1.23. Indtrådt 1.9.40, fagp. 99.43, ass. 1.4.46, fagp.II 67.54, fuldmægtig i gdir. 1.6.55, postinspektør 1.4.61, postmester i Horsens 1.7.66. (34)
39. **Pedersen, Aage**, postmester, f.13.12.15. Indtrådt som postbud 1.1.40, fagp. 100.48, ass. 1.5.49, fagp.II 58.51, oass. 1.4.52, ktr. 1.7.58, overkontrollør 1.4.62, postmester ved Nørrebro postkontor 1.7.66. (34)
40. **Møller, Wilfred Bjerrum**, postmester, f.7.5.14. Indtrådt 1.9.30, fagp. 92.33, ass. 1.6.38, fagp.II 61.41, oass. 1.11.45, fuldmægtig i gdir. 1.7.50, overkontrollør 1.5.54, postmester ved postvesenets oplysningskontor og returpostkontoret 1.6.60, postmester ved toldpostkontoret i København 1.12.66. (34)
41. **Møller, Mads**, bogholderichef, f.16.7.18. Indtrådt 1.9.34, fagp. 65.37, ass. 1.8.42, fagp.II 51.45, oass. 1.5.51, ktr. 1.10.57, overkontrollør 1.4.62, inspektør i 23. lkl. i postgirokontoret 1.4.65, bogholderichef i postgirokontoret 1.12.66. (34)
42. **Nielsen, Emil Kristian**, jernbanepostmester, f.16.2.13. Indtrådt 1.9.32, fagp. 76.35, ass. 1.9.38, fagp.II 58.43, oass. 1.4.49, ktr. 1.7.55, overkontrollør 1.11.59, jernbanepostmester ved jernbanepostkontor 1.3.67. (34)
43. **Rasmussen, Svend**, postmester, f.18.11.17. Indtrådt 1.9.34, fagp. 95.37, ass. 1.12.41, fagp.II 50.44, oass. 1.11.49, ktr. 1.7.54, overkontrollør 1.4.59, postmester i Herning 1.5.67. (34)
44. **Midjord, Esbern Sigmund Klement**, postmester, f. 4.2.31. Indtrådt 1.9.50, fagp. 100.53, ass. 1.9.55, fagp. II 56.61, oass. 1.4.62, ktr. 1.1.64, overkontrollør 1.4.66, postmester i Tórshavn 1.7.67. (34)
45. **Berthelsen, Arne Gymoese**, afdelingsarkitekt, f. 19.11.18. Konstruktør III 1.9.44 (u.f.nr. 1.10.45-31.1.47), konstruktør II 1.4.47, konstruktør I 1.9.51, arkitekt i 17. lkl. 1.4.60, arkitekt i 24. lkl. 1.4.64, afdelingsarkitekt 1.9.67 (generaldirektoratet (3. teknisk kontor)). (34)
46. **Eisnæs, Jørgen Helmuth**, postmester, f. 26.2.19. Indtrådt 1.9.35, fagp. 85.38, ass. 1.3.43, fagp.II 57.45, oass. 1.5.51, ktr. 1.2.56, overkontrollør 1.4.61, postmester i Naksø 1.11.67. (34)
47. **Møller, Niels Hansen**, telegrafbestyrer, f.28.10.21. Indtrådt 1.9.40, fagp. 87.43, ass. 1.4.46, fagp.II 59.50, oass. 1.8.54, ktr. 1.9.59, overkontrollør 1.6.61, telegrafinspektør 1.4.64, telegrafbestyrer i Odense 1.5.68. (34)
48. **Nielsen, Carl Børge**, telegrafinspektør, f.20.3.16. Indtrådt 1.9.35, fagp. 78.38, ass. 1.9.41, fagp.II 51.46, oass. 1.9.51, fuldmægtig i gdir. 1.4.53, overkontrollør 1.12.56, telegrafinspektør i 23. lkl. 1.5.61, telegrafinspektør i 25. lkl. i generaldirektoratet (4. ekspeditionskontor) 1.9.68. (34)
49. **Clausen, Kaj**, postinspektør, f.13.12.19. Indtrådt 1.9.36, fagp. 86.39, ass. 1.1.44, fagp.II 54.47, oass. 1.4.52, fuldmægtig i gdir. 1.2.57, telegrafinspektør i 23. lkl. 1.3.62, postinspektør i 25. lkl. i generaldirektoratet (1. ekspeditionskontor) 1.9.68. (34)
50. **Andersen, Kaj Kristian Steinfeld**, ingeniør, f.19.3.24. Konstruktør III 1.11.51, konstruktør II 1.7.52, ingeniør i 7. lkl. 1.11.54, ingeniør i 6. lkl. 1.4.57, ingeniør i 21. lkl. 1.12.60, ingeniør i 23. lkl. 1.4.63, ingeniør i 25. lkl. 1.9.68 (3. ingeniørdistrikt). (34)
51. **Myrvig, Helge Anton Elkjær**, postinspektør, f.3.8.26. Indtrådt 1.9.43, fagp. 84.46, ass. 1.9.48, fagp.II 59.53, oass. 1.12.56, ktr. 1.4.61, overkontrollør 1.4.64, postinspektør i 23. lkl. 1.11.64, postinspektør i 25. lkl. i generaldirektoratet (postens planlægningssekretariat) 1.9.68. (34)
52. **Frelund, Bernhard**, telegrafbestyrer, f.20.7.15. Indtrådt 1.9.32, fagp. 87.35, ass. 1.8.39, fagp.II 52.43, oass. 1.3.48, ktr. 1.4.53, stationsleder i 21. lkl. 1.6.59, stationsleder i 23. lkl. 1.4.65, telegrafbestyrer i Århus 1.9.68. (34)
53. **Tømmerup, Arne Ludvig**, telegrafbestyrer, f.20.8.22. Indtrådt 1.9.39, fagp. 84.42, ass. 1.4.46, fagp.II 57.49, oass. 1.12.53, ktr. 1.9.59, overkontrollør 1.4.63, telegrafinspektør 1.4.66, telegrafbestyrer ved regnskabskontoret for telegraf og risteteltelefon 1.10.68. (34)

24. lønningssklasse.¹⁾

- Christensen, Aage Hans Christian**, cand. polit., ekspeditionssekretær i generaldirektoratet, f.15.5.02. I tgravf. 16.8.20, fagp. 106.23 (u.f.nr. 1.9.23-31.10.24), ass. 1.1.28, prøve i postfagene 49.33, sekretær i gdir. 1.6.34, fagp.II 54.38, fuldmægtig i gdir. 1.11.42, ekspeditionssekretær i generaldirektoratet (bogholderikontoret) 1.12.51. (31)
- Carstensen, Vilhelm Emil**, cand. polit., ekspeditionssekretær i generaldirektoratet, f.21.5.14. Indtrådt 1.9.32, fagp. 86.35, ass. 1.9.38, fagp.II 54.43, sekretær i gdir. 1.2.51, fuldmægtig i gdir. 1.4.52, ekspeditionssekretær i generaldirektoratet (revisionskontoret) 1.7.55 (31)
- Nielsen, Hans Elis**, cand. jur., ekspeditionssekretær i generaldirektoratet, f.6.12.19. Indtrådt 1.9.36, fagp. 84.39, ass. 1.1.44 (u.f.nr. 1.2.-30.4.50), sekretær i gdir. 1.7.50, fagp.II 59.51, fuldmægtig i gdir. 1.4.53, ekspeditionssekretær i generaldirektoratet (bogholderikontoret) 1.4.61. (31)
- Sørensen, Arne Verner**, cand. jur., ekspeditionssekretær i generaldirektoratet, f.24.8.13. Indtrådt 1.9.31, fagp. 83.34, ass. 1.9.37 (u.f.nr. 1.8.41-30.6.42), fagp.II 53.44, sekretær i gdir. 1.6.44, fuldmægtig i gdir. 1.4.47, ekspeditionssekretær i generaldirektoratet (3. teknisk kontor) 1.2.63. (31)

23. lønningssklasse.¹⁾

- Engquist, Thorkild Hans**, bestyrer, f.7.1.06. Tegner 1.11.36, bestyrer af Kalundborg radiofonistation 1.1.38 (4. kl. fra 1.4.54). (29)
- Pedersen, Svend Aage Johannes Dalby**, R, postmester, f.5.3.03. I tgravf. 16.8.19, fagp. 79.21, ass. 1.9.25, prøve i postfagene 51.32, fagp.II 59.35, oass. 1.10.42, ktr. 1.3.47, overkontrollør 1.9.51, postmester i Vordingborg 1.10.57. (31)
- Kristoffersen, Jens Poul**, R, stationsleder, f.13.1.13. Indtrådt 1.9.30, fagp. 72.33, ass. 1.2.37, fagp.II 52.44, oass. 1.4.48, ktr. 1.4.53, stationsleder 1.6.57, stationsleder i 23. kl. i Kbhavn (rtf.) 1.4.58. (31)
- Madsen, Niels Andreas Mosgaard**, R, postmester, f.3.3.04. I postv. 1.9.20 (ude af postv. 1.4.21-31.10.22^o), fagp. 77.25, ass. 1.4.28, fagp. II 58.35, oass. 1.9.43, ktr. 1.11.46, overkontrollør 1.9.50, postmester ved Gentofte postkontor 1.9.58. (29)
- Kjær-Pedersen, Peter Axel**, R, postmester, f.13.3.03. I tgravf. 17.5.20, fagp. 89.22, ass. 1.6.26, prøve i postfagene 48.31, fagp. II 48.34, oass. 1.2.44, ktr. 1.4.49, postmester ved Hellestrup postkontor 1.9.59. (31)
- Christensen, Jens Christian**, postmester, f.24.4.03. I tgravf. 16.8.19, fagp. 95.21, ass. 1.9.25, prøve i postfagene 60.33, fagp. II 41.36, oass. 1.2.44, ktr. 1.4.52, postmester ved Tåstrup postkontor 1.12.59. (29)
- Schwennessen, Hans Christian**, R, postmester, f.20.9.02. I postv. 1.9.20, fagp. 89.23, ass. 1.9.26, fagp.II 57.29, oass. 1.7.43, ktr. 1.4.51, postmester i Nyborg 1.4.60. (31)
- Juhl, Helge**, postmester, f.30.7.13. Indtrådt 1.9.31, fagp. 85.34, ass. 1.9.37, fagp.II 49.41, oass. 1.7.47, ktr. 1.10.55, postmester i Tønder 1.3.61. (29)
- Nielsen, Kai Ejnar**, kabelskibsfører, f.8.5.16. Kabelskibsfører i 5. kl. 1.9.54, kabelskibsfører i 23. kl. ved kabelingeniørtjenesten (Korsør) 1.4.61. (31)
- Schou, Christian Valdemar**, skibsmaskinchef, f.16.5.08. Maskinmester II 1.6.43, maskinmester I 1.4.50, skibsmaskinmester i 21. kl. 1.4.58, skibsmaskinmester i 23. kl. 1.4.61, skibsmaskinchef 1.7.69 (kabelingeniørtjenesten, Korsør). (30)
- Lindgreen, Aage**, R, telegrafbestyrer, f.7.5.04. I tgravf. 17.5.20, fagp. 92.22, ass. 1.6.26, oass. 1.4.44, ktr. 1.4.52, overkontrollør 1.7.58, telegrafbestyrer i Ålborg 1.4.61. (31)
- Andersen, Ejgil Kristen**, postmester, f.19.4.14. Indtrådt 1.9.30, fagp. 98.33, ass. 1.5.38, fagp.II 63.42, oass. 1.3.46, ktr. 1.4.51, postmester i Kalundborg 1.4.61. (31)
- Grauslund, Søren Sørensen**, R, postmester, f.26.2.04. I postv. 1.9.20 (ude af postv. 1.3.21-31.10.22^o), fagp. 67.25, ass. 1.6.28, fagp.II 46.30, oass. 1.11.44, ktr. 1.3.53, postmester i Skanderborg 1.8.61. (29)
- Svensen, Niels Richard**, overkonstruktør, f.5.11.04. Tegner 1.5.39, konstruktør III 1.5.40, konstruktør II 1.4.43, konstruktør I 1.4.46, overkonstruktør i 21. kl. 1.4.53, overkonstruktør i 23. kl. i generaldirektoratet (3. teknisk kontor) 1.4.62. (32)

- Led, Erling**, overtelegrafmester, f.20.6.11. Maskinist 1.1.42, maskinmester II 1.4.47, telegrafmester I 1.4.50, overtelegrafmester i 21. kl. 1.4.54, overtelegrafmester i 23. kl. 1.4.62 (1. ingeniørdistrikt). (29)
- Lyager, Hans Nielsen**, R, materialforvalter, f.17.4.01. I tgravf. 1.9.17, fagp. 71.18, ass. 1.9.23, prøve i postfagene 50.33, fagp.II 57.36, oass. 1.9.41, ktr. 1.4.46, materialforvalter i 21. kl. 1.12.54, materialforvalter i 23. kl. i generaldirektoratet (materieldepotet) 1.4.62. (29)
- Blaksteen, Peter Mathias**, overtelegrafmester, f.12.9.11. Tegner 1.4.42, telegrafmester II 1.4.49, telegrafmester I 1.2.54, overtelegrafmester i 21. kl. 1.4.58, overtelegrafmester i 23. kl. 1.4.62 (kabelingeniørtjenesten). (29)
- Mondrup, Halvor Birger**, postmester, f.30.10.17. Indtrådt 1.9.34, fagp. 76.37, ass. 1.11.41, fagp.II 49.44, oass. 1.6.50, fuldmægtig i gdir 1.3.54, overkontrollør 1.9.58, postinspektør 1.4.62, postmester ved Vanløse postkontor 1.6.64. (31)
- Gormsen, Johannes Peter Juul**, R, postmester, f.18.9.02. I postv. 1.9.18, fagp. 72.21, ass. 1.9.24, fagp.II 51.30, oass. 1.2.42, ktr. 1.4.49, postmester ved Virum postkontor 1.4.59 (23. kl. fra 1.4.62). (29)
- Vardil, Edmund Harry**, postmester, f.27.3.03. I tgravf. 1.9.18, fagp. 87.19, ass. 1.9.24, prøve i postfagene 43.32, fagp.II 48.36, oass. 1.9.42, ktr. 1.6.51, postmester ved Ballerup postkontor 1.7.59 (23. kl. fra 1.4.62). (31)
- Olufson, Anton Axel**, postmester, f.17.5.08. I postv. 1.9.24, fagp. 96.27, ass. 1.9.30, fagp.II 56.38, oass. 1.5.45, ktr. 1.10.53, postmester i Frederikssund 1.7.61 (23. kl. fra 1.4.62). (29)
- Jensen, Hans Mogens**, postinspektør, f.11.1.19. Indtrådt 1.9.35, fagp. 86.38, ass. 1.2.43, fagp.II 60.45, oass. 1.11.51, fuldmægtig i gdir. 1.9.54, postinspektør i 23. kl. i generaldirektoratet (2. ekspeditionskontor) 1.4.62. (30)
- Hansen, Evald**, postmester, f.29.4.14. Indtrådt 1.9.30, fagp. 66.33, ass. 1.5.38, fagp.II 47.43, oass. 1.4.47, ktr. 1.4.54, postmester i Nykøbing Sjælland 1.6.62. (29)
- Jensen, Axel Juul**, R, postmester, f.19.12.03. I tgravf. 16.8.20, fagp. 104.23, ass. 1.9.26, prøve i postfagene 51.32, fagp.II 52.35, oass. 1.1.43, ktr. 1.11.49, postmester i Vojens 1.2.57, postmester i Lemvig 1.8.62. (29)
- Harbild, Otto Martinus Andreas**, postmester, f.3.1.13. Indtrådt 1.9.30, fagp. 74.33, ass. 1.2.37, fagp.II 53.42, oass. 1.4.47, ktr. 1.5.55, overkontrollør 1.6.60, postmester ved Brønshøj postkontor 1.8.62. (31)
- Lund, Aage Jessen**, postmester, f.23.3.14. Indtrådt 1.9.30, fagp. 76.33, ass. 1.4.38, fagp.II 46.43, oass. 1.2.47, ktr. 1.10.53, postmester i Frederikshavn 1.8.62. (31)
- Pedersen, Otto Eli Andreas**, postmester, f.24.11.10. Indtrådt 1.9.30, fagp. 81.33, ass. 1.9.36, fagp.II 46.42, oass. 1.10.46, ktr. 1.12.54, postmester i Maribo 1.12.62. (31)
- Petersen, Keld Børge**, stationsleder, f.15.11.12. Indtrådt 1.9.32, fagp. 61.35, ass. 1.9.38, fagp.II 51.44, oass. 1.11.49, ktr. 1.11.55, stationsleder i 21. kl. 1.2.60, stationsleder i 23. kl. i Kbhavn (htg.) 1.4.63. (31)
- Thode, Carl Johan**, postmester, f.28.2.15. Indtrådt 1.9.31, fagp. 79.34, ass. 1.3.39, fagp.II 54.41, oass. 1.3.46, ktr. 1.4.53, postmester i Nørresundby 1.5.63. (31)
- Lassen, Sven Aage**, postmester, f.4.10.13. Indtrådt 1.9.31, fagp. 87.34, ass. 1.11.37, fagp.II 58.41, oass. 1.7.47, ktr. 1.3.54, postmester i Hillerød 1.6.63. (32)
- Jørgensen, Anker Peter Christian**, postmester, f.7.7.12. Indtrådt 1.9.30, fagp. 87.33, ass. 1.9.36, fagp.II 47.40, oass. 1.4.46, ktr. 1.3.54, overkontrollør 1.4.58, postmester ved Glostrup postkontor 1.7.63. (32)
- Demant, Harry**, postmester, f.10.5.09. Indtrådt 1.9.30, fagp. 77.33, ass. 1.9.36, fagp.II 55.40, oass. 1.2.47, ktr. 1.2.55, postmester ved Holte postkontor 1.9.63. (29)
- Kølvraa, Martin Nielsen**, stationsleder, f.12.3.13. Indtrådt 1.9.32, fagp. 81.35, ass. 1.9.38, fagp. II 51.41, oass. 1.4.46, ktr. 1.4.53, overkontrollør 1.4.62, stationsleder i 23. kl. i Århus T. 1.3.64. (29)
- Poulsen, Børge Johannes Tage**, ingeniør, f.5.7.16. Konstruktør III 1.6.44, konstruktør II 1.2.47, konstruktør I 1.4.51, ingeniør i 6. kl. 1.11.54, ingeniør i 21. kl. 1.4.58, ingeniør i 23. kl. 1.4.64 (kabelingeniørtjenesten). (32)

¹⁾ Ud for den enkelte tjenestemand er i parentes anført lønramme i nyt lønssystem.

(23. lønningsklasse)

35. **Lassen, Harald Ingolf Geermann**, postmester, f.15.1.15. Indtrådt 1.9.31, fagp. 61.34, ass. 1.2.39, fagp. II 39.42, oass. 1.3.48, ktr. 1.10.54, overkontrollør 1.4.58, postmester i Varde 1.4.64. (31)
36. **Pedersen, Henry**, telegrafinspektør, f. 13.8.21. Indtrådt 1.9.37, fagp. 84.40, ass. 1.9.45, fagp.II 60.48, oass. 1.4.53, fuldmægtig i gdir. 1.2.57, overkontrollør 1.6.61, telegrafinspektør i 23. lkl. i generaldirektoratet (4. ekspeditionskontor) 1.4.64. (30)
37. **Lehn, Alma Ragnhild Lütchen**, frk. R, postmester, f.5.8.00. I tgravf. 17.11.16, fagp. 114.19, ass. 1.12.22, prøve i postfagene 62.29, fagp.II 66.34, oass. 1.1.40, ktr. 1.4.44, postmester i Korsør 1.5.64. (29)
38. **Hansen, Hans Niels Poul**, post- og telegrafkasserer f.25.5.13. Indtrådt 1.9.30, fagp. 72.33, ass. 1.6.37, fagp.II 39.40, oass. 1.7.47, ktr. 1.8.55, post- og telegrafkasserer i 23. lkl. i Ålborg 1.6.64. (29)
39. **Fixen, Robert Bjerne**, postinspektør, f.14.2.24. Indtrådt 1.9.41, fagp. 83.44, ass. 1.9.46, fagp.II 50.50, oass. 1.9.55, ktr. 1.4.61, postinspektør i 23. lkl. i generaldirektoratet (5. ekspeditionskontor) 1.6.64. (30)
40. **Mortensen, Ejnar**, postmester, f.29.4.16. Indtrådt 1.9.32, fagp. 76.35, ass. 1.5.40, fagp.II 56.44, oass. 1.4.49, ktr. 1.4.56, overkontrollør 1.4.61, postmester ved Nordvestkvarterets postkontor 1.9.64. (31)
41. **Vasby, Hugo Viggo Faber**, postmester, f.27.11.17. Indtrådt 1.9.34, fagp. 80.37, ass. 1.12.41, fagp.II 49.15, oass. 1.12.49, ktr. 1.12.54, overkontrollør 1.7.59, postmester i Køge 1.10.64. (31)
42. **Karlsen, Poul Egon**, postmester, f.25.6.13. Indtrådt 1.9.31, fagp. 87.34, ass. 1.9.37, fagp.II 50.43, oass. 1.4.47, ktr. 1.6.55, overkontrollør 1.10.60, postmester ved Charlottenlund postkontor 1.10.64. (29)
43. **Fuglsang, Jørgen**, postinspektør, f.29.6.26. Indtrådt 1.9.44, fagp. 90.47, ass. 1.9.49, fagp.II 51.53, oass. 1.9.57, ktr. 1.10.61, postinspektør i 23. lkl. i generaldirektoratet (3. ekspeditionskontor) 1.11.64. (30)
44. **Jensen, Peter Egon**, postmester, f.11.8.18. Indtrådt 1.9.36, fagp. 83.39, ass. 1.9.42, fagp.II 54.48, oass. 1.6.51, ktr. 1.9.54, overkontrollør 1.4.59, postmester i Holstebro 1.12.64. (32)
45. **Bjerre, Alf Geert**, postinspektør, f. 5.12.13. Indtrådt 1.9.32, fagp. 79.35, ass. 1.9.38, fagp.II 58.42, oass. 1.4.51, ktr. 1.10.57, overkontrollør 1.4.61, postinspektør i 23. lkl. ved overpostmestrebudet 1.12.64. (32)
46. **Andersen, Karl Viggo**, postmester, f.4.11.16. Indtrådt 1.9.34, fagp. 78.37, ass. 1.12.40, fagp.II 45.43, oass. 1.4.50, ktr. 1.4.56, overkontrollør 1.9.58, postmester ved Herlev postkontor 1.3.65. (31)
47. **Røgilds, Anker**, ingeniør, f.30.10.08. Konstruktor III 1.5.42, konstruktor II 1.4.46, telegrafmester II 1.7.47, telegrafmester I 1.5.52, overtelfrafmester 1.5.54, ingeniør i 21. lkl. 1.4.61, ingeniør i 23. lkl. 1.4.65 (2. ingeniørdistrikt). (32)
48. **Henriksen, Kristian Klaus**, stationsleder, f.30.7.16. Indtrådt 1.9.32, fagp. 98.35, ass. 1.8.40, fagp.II 62.43, oass. 1.10.46, ktr. 1.4.53, stationsleder i 21. lkl. 1.11.58, stationsleder i 23. lkl. i Odense T. 1.4.65. (29)
49. **Sonne, Emil Andreas**, ingeniør, f.21.3.03. Tegner 1.1.35, konstruktor II 1.5.37, konstruktor I 1.9.46, telegrafmester I 1.6.47, ingeniør i 21. lkl. 1.4.60, ingeniør i 23. lkl. 1.4.65 (1. ingeniørdistrikt). (32)
50. **Jensen, Werner Mozart**, ingeniør, f.20.9.14. Tegner 1.2.39, konstruktor III 1.5.39, konstruktor II 1.5.42, konstruktor I 1.9.46, ingeniør i 6. lkl. 1.11.54, ingeniør i 21. lkl. 1.4.60, ingeniør i 23. lkl. 1.4.65 (kabelingeniørtjenesten). (32)
51. **Adersen, Niels-Aage**, ingeniør, f.10.6.22. Konstruktor III 1.10.48, konstruktor II 1.10.49, ingeniør i 6. lkl. 1.7.54, ingeniør i 21. lkl. 1.4.61, ingeniør i 23. lkl. 1.4.65 (2. ingeniørdistrikt). (33)
52. **Sundgaard, Richardo Emil**, ingeniør, f.26.12.18. Konstruktor III 1.9.47, konstruktor II 1.9.48, ingeniør i 6. lkl. 1.4.54, ingeniør i 21. lkl. 1.4.62, ingeniør i 23. lkl. 1.4.65 (post- og telegrafvæsenets værksteder). (32)
53. **Nielsen, Gunnar**, telegrafinspektør, f.1.10.18. Indtrådt 1.9.35, fagp. 86.38, ass. 1.10.42, fagp.II 53.45, oass. 1.7.51, ktr. 1.4.57, overkontrollør 1.4.62, telegrafinspektør i 23. lkl. i kabelingeniørtjenesten 1.4.65. (30)
54. **Christensen, Harry Christopher**, telegrafinspektør, f.12.2.21. Indtrådt 1.9.37, fagp. 89.40, ass. 1.3.45, fagp.II 47.48, oass. 1.4.52, ktr. 1.4.58, overkontrollør 1.4.62, telegrafinspektør i 23. lkl. i kabelingeniørtjenesten 1.4.65. (30)
55. **Hansen, Hans Villiam Nygaard**, postmester, f.1.7.17. Indtrådt 1.9.35, fagp. 98.38, ass. 1.9.41, fagp.II 65.44, oass. 1.6.50, ktr. 1.11.54, overkontrollør 1.4.58, postmester i Grenå 1.5.65. (29)
56. **Hansen, Martin Sofus Theodor**, postmester, f.13.11.14. Indtrådt 1.9.31, fagp. 87.34, ass. 1.12.38, fagp.II 45.41, oass. 1.7.47, ktr. 1.6.55, postmester i Middelfart 1.1.66. (31)
57. **Jensen, Aage Jepsen**, postinspektør, f.6.10.20. Indtrådt 1.9.37 fagp. 84.40, ass. 1.11.44, fagp.II 45.49, oass. 1.4.53, ktr. 1.5.59 overkontrollør 1.12.63, postinspektør i 23. lkl. i 4. distrikt (Ålborg) 1.2.66. (32)
58. **Allert, Hans Erik**, postmester, f.14.6.11. Indtrådt 1.9.30, fagp. 88.33, ass. 1.9.36, fagp.II 51.40, oass. 1.12.45, ktr. 1.2.54, postmester ved Søborg postkontor 1.2.66. (31)
59. **Pedersen, Karl Marius**, post- og telegrafkasserer, f.10.12.14. Indtrådt 1.9.32, fagp. 92.35, ass. 1.1.39, fagp.II 54.42, oass. 1.4.48, ktr. 1.4.54, stationsleder 1.12.59, post- og telegrafkasserer i 23. lkl. i Århus 1.4.66. (29)
60. **Rasmussen, Poul**, overkonstruktør, f.1.10.13. Konstruktor III 1.8.39, konstruktor II 1.6.44, konstruktor I 1.2.49, overkonstruktør i 21. lkl. 1.4.61, overkonstruktør i 23. lkl. 1.4.66 (3. ingeniørdistrikt). (32)
61. **Thygesen, Christian**, overkonstruktør, f.21.2.12. Konstruktor III 1.5.42, konstruktor II 1.4.46, konstruktor I 1.4.52, overkonstruktør i 21. lkl. 1.4.61, overkonstruktør i 23. lkl. 1.4.66 (3. ingeniørdistrikt). (32)
62. **Svendsen, Erik Kristian**, overkonstruktør, f.11.3.12. Konstruktor III 1.8.39, konstruktor II 1.6.44, konstruktor I 1.4.53, overkonstruktør i 21. lkl. 1.4.61, overkonstruktør i 23. lkl. 1.4.66 (1. ingeniørdistrikt). (32)
63. **Relster, Anker**, postmester, f.11.2.03. I tgravf. 16.8.20, fagp. 90.23, ass. 1.9.26, prøve i postfagene 52.33, fagp.II 50.38, oass. 1.2.45, ktr. 1.5.53, postmester i Struer 1.4.61 (23. lkl. fra 1.4.66). (29)
64. **Frederiksen, Vagn Andreas**, postmester, f.18.2.16. Indtrådt 1.9.34, fagp. 90.37, ass. 1.9.40, fagp.II 60.43, oass. 1.2.50, ktr. 1.11.56, overkontrollør 1.4.61, postmester ved Rødovre postkontor 1.4.66. (31)
65. **Hansen, Svend Jessen**, postmester, f.8.2.06. I tgravf. 16.9.22, fagp. 89.25, ass. 1.10.28, prøve i postfagene 53.31, fagp.II 52.34, oass. 1.7.45, ktr. 1.11.53, postmester i Skjern 1.10.61 (23. lkl. fra 1.4.66). (29)
66. **Jensen, Svend-Aage Harder**, postmester, f.25.10.15. Indtrådt 1.9.32, fagp. 87.35, ass. 1.11.39, fagp.II 60.42, oass. 1.4.47, ktr. 1.2.54, postmester i Birkerød 1.10.61 (23. lkl. fra 1.4.66). (29)
67. **Christiansen, Harry Børge**, postmester, f.17.6.15. Indtrådt 1.9.31, fagp.87.34, ass. 1.7.39, fagp.II 53.43, oass. 1.7.47, ktr. 1.4.55, postmester i Haslev 1.4.62 (23. lkl. fra 1.4.66). (29)
68. **Dalgaard, Aage**, postmester, f.6.5.13. Indtrådt 1.9.31, fagp. 82.34, ass. 1.9.37, fagp.II 49.40, oass. 1.4.47, ktr. 1.11.54, postmester i Vojens 1.8.62 (23. lkl. fra 1.4.66). (29)
69. **Hansen, Rhein**, postmester, f.3.3.14. Indtrådt 1.9.30, fagp. 86.33, ass. 1.4.38, fagp.II 52.40, oass. 1.10.46, ktr. 1.5.54, postmester ved Bagsværd postkontor 1.7.63 (23. lkl. fra 1.4.66). (29)
70. **Blak, Oluf**, postmester, f.19.8.14. Indtrådt 1.9.30, fagp. 67.33, ass. 1.9.38, fagp.II 36.42, oass. 1.11.46, ktr. 1.7.55, postmester i Grindsted 1.12.63 (23. lkl. fra 1.4.66). (29)
71. **Gaardhøje, Poul Richard**, postmester, f.18.12.14. Indtrådt 1.9.31, fagp. 80.34, ass. 1.1.39, fagp.II 44.41, oass. 1.10.47, ktr. 1.12.55, overkontrollør 1.4.65, postmester i Nykøbing M. 1.4.66. (29)
72. **Pedersen, Osvald**, postmester, f.24.10.13. Indtrådt 1.9.31, fagp. 72.34, ass. 1.11.37, fagp.II 50.47, oass. 1.2.48, ktr. 1.5.55 postmester i Odder 1.8.65 (23. lkl. fra 1.4.66). (29)
73. **Jensen, Willy Anders Frederik**, postmester, f.4.10.15. Indtrådt 1.9.34, fagp. 82.37, ass. 1.9.40, fagp.II 52.44, oass. 1.5.50, ktr. 1.4.57, postmester i Brønderslev 1.12.65 (23. lkl. fra 1.4.66). (29)
74. **Garmar, Kjeld**, postmester, f.17.7.17. Indtrådt 1.9.35, fagp. 85.38, ass. 1.9.41, fagp.II 57.44, oass. 1.7.51, postmester i Ølgod 1.2.58, postmester i Nordby Fanø 1.1.66 (23. lkl. fra 1.4.66). (29)

(23. lønningsklasse)

75. **Jochumsen, Markus Johannes**, telegrafbestyrer, f.6.12.01. I tgrav. 1.9.17, fagp. 80.18, ass. 1.9.23, prøve i postfagene 36.31, oass. 1.7.47, ktr. 1.9.58, overkontrollør 1.9.63, telegrafbestyrer i Fredericia 1.6.66. (29)
76. **Jensen, Kurt Niels Anker**, postinspektør, f.17.8.30. Indtrådt 1.5.47, fagp. 89.50, ass. 1.5.52, fagp.II 67.57, oass. 1.6.59, ktr. 1.7.63, postinspektør i 23. lkl. i 2. distrikt (Fredericia) 1.7.66. (32)
77. **Lundbo, Richard Andres**, post- og telegrafkassierer, f.30.6.03 I postv. 1.4.20, fagp. 79.23, ass. 1.4.26, fagp.II 49.32, oass. 1.12.43, ktr. 1.4.52, post- og telegrafkassierer i 21. lkl. i Vejle 1.4.59, post- og telegrafkassierer i 23. lkl. i Odense 1.9.66. (29)
78. **Thomsen, Louis Corlin**, postmester, f.21.7.15. Indtrådt 1.9.32, fagp. 72.35, ass. 1.8.39, fagp.II 46.43, oass. 1.5.49, ktr. 1.11.56, overkontrollør 1.4.62, postmester i Ringkøbing 1.10.66. (29)
79. **Sønderbek, Jens Peter**, postmester, f.5.5.18. Indtrådt 1.9.34, fagp. 76.37, ass. 1.6.42, fagp.II 39.49, oass. 1.6.51, ktr. 1.10.58, postmester i Rudkøbing 1.11.66. (29)
80. **Andreasen, Valdemar Bøgebjerg**, postmester, f.3.9.18. Indtrådt 1.9.37, fagp. 83.40, ass. 1.9.43, fagp.II 54.48, oass. 1.11.51, ktr. 1.5.58, overkontrollør 1.4.64, postmester ved postvæsenets oplysningskontor og returpostkontoret 1.12.66. (32)
81. **Jæger, Marius**, postmester, f.8.6.16. Indtrådt 1.9.34, fagp. 91.37 ass. 1.9.40, fagp.II 51.43, oass. 1.4.50, ktr. 1.4.57, postmester i Padborg 1.8.61, postmester i Ribe 1.2.67. (29)
82. **Lorentzen, Carl**, postmester, f.11.11.19. Indtrådt 1.9.36, fagp. 86.39, ass. 1.12.43, fagp.II 52.46, oass. 1.11.51, ktr. 1.10.57, overkontrollør 1.4.62, postmester i Thisted 1.2.67. (31)
83. **Jensen, Poul Erik**, inspektør i postgirokontoret, f.17.3.24. Indtrådt 1.9.41, fagp. 79.44, ass. 1.9.46, fagp.II 64.53, oass. 1.6.56, ktr. 1.12.60, overkontrollør 1.4.64, inspektør i 23. lkl. i postgirokontoret 1.2.67. (29)
84. **Jørgensen, Theodor Verner Væver**, postmester, f.29.9.12. Indtrådt 1.9.30, fagp. 88.33, ass. 1.10.36, fagp.II 52.41, oass. 1.2.47, postmester i Nørre-Aleslev 1.1.57, postmester i Stege 1.2.67. (29)
85. **Jensen, Tage**, postinspektør, f.1.7.26. Indtrådt 1.9.44, fagp. 101.47, ass. 1.9.49, fagp.II 57.54, oass. 1.9.57, ktr. 1.6.62, overkontrollør 1.1.65, postinspektør i 23. lkl. i 3. distrikt (Århus) 1.4.67. (32)
86. **Nielsen, Ib Svend**, postinspektør, f.3.4.30. Indtrådt 1.5.47, fagp. 101.50, ass. 1.5.52, fagp.II 60.58, oass. 1.5.59, ktr. 1.6.63, postinspektør i 23. lkl. i 1. distrikt (Roskilde) 1.5.67. (32)
87. **Stensig, Svend Hakon**, post- og telegrafkassierer, f. 26.5.13. Indtrådt 1.9.31, fagp. 75.34, ass. 1.9.37, fagp.II 54.41, oass. 1.4.48, ktr. 1.11.55, post- og telegrafkassierer i 23. lkl. i Kbhavn (Vesterbro postkontor) 1.7.67. (29)
88. **Ulriksen, Kristen Møller**, postmester, f. 21.6.14. Indtrådt 1.9.31, fagp. 88.34, ass. 1.7.38, fagp.II 46.44, oass. 1.4.47, ktr. 1.12.55, overkontrollør 1.4.62, postmester ved Kastrup postkontor 1.10.67. (31)
89. **Pedersen, Henry Søndergaard**, postmester, f.27.5.19. Indtrådt 1.9.36, fagp. 80.39, ass. 1.6.43, fagp.II 51.46, oass. 1.9.52, ktr. 1.1.59, postmester i Fåborg 1.4.68. (29)
90. **Sørensen, Ove**, telegrafinspektør, f.8.4.23. Indtrådt 1.9.40, fagp. 99.43, ass. 1.4.46, fagp.II 58.49, oass. 1.8.54, ktr. 1.4.60, overkontrollør 1.6.64, telegrafinspektør i 23. lkl. ved overtelegrafinspektoratet 1.7.68. (32)
91. **Mathiesen, Henry**, postmester, f.29.4.15. Indtrådt 1.9.32, fagp. 68.35, ass. 1.5.39, fagp.II 46.43, oass. 1.9.49, ktr. 1.1.57, overkontrollør 1.9.62, postmester ved Hvidovre postkontor 1.8.68. (31)
92. **Caben, Holger Ejvind**, maskinmester, f.19.10.18. Maskinist 1.5.48, maskinmester II 1.6.49, maskinmester I 1.1.53, maskinmester i 21. lkl. 1.4.58, maskinmester i 23. lkl. 1.9.68 (1. ingeniørdistrikt). (29)
93. **Zeuner, Erik**, ingeniør, f.15.6.14. Konstruktor III 1.12.45, konstruktor II 1.4.47, telegrafmester II 1.2.49, telegrafmester I 1.2.53, ingeniør i 21. lkl. 1.4.61, ingeniør i 23. lkl. 1.9.68 (2. ingeniørdistrikt). (32)
94. **Vasby, Johannes Viggo**, postinspektør, f.20.5.15. Indtrådt 1.9.31, fagp.78.34, ass. 1.6.39, fagp.II 54.41, oass. 1.3.48, ktr. 1.4.55, materialforvalter i 21. lkl. 1.4.62, overkontrollør 1.4.63, postinspektør i 23. lkl. i generaldirektoratet (3. teknisk kontor) 1.9.68. (29)
95. **Jacobsen, Eyvind Christian Kromann**, ingeniør, f.16.7.18. Konstruktor III 1.11.47, konstruktor II 1.11.48, ingeniør i 7. lkl. 1.11.54, ingeniør i 6. lkl. 1.4.56, ingeniør i 21. lkl. 1.4.62, ingeniør i 23. lkl. 1.9.68 (radioingeniørtjenesten). (32)
96. **Schierbeck, Jørgen**, overkonstruktør, f.29.4.16. Konstruktor III 1.11.40, konstruktor II 1.4.46, konstruktor i 6. lkl. 1.4.57, overkonstruktør i 21. lkl. 1.4.62, overkonstruktør i 23. lkl. 1.9.68 (1. ingeniørdistrikt). (32)
97. **Mårtens, Jens Oluf**, stationsleder, f.25.12.22. Indtrådt 1.9.39, fagp. 77.42, ass. 1.4.46, fagp.II 48.52, oass. 1.7.53, ktr. 1.4.57, overkontrollør 1.4.63, stationsleder i 21. lkl. 1.4.66, stationsleder i 23. lkl. i Kolding T. 1.9.68. (29)
98. **Uth, Leif Erik**, overkonstruktør, f.13.12.21. Konstruktor III 1.12.47, konstruktor II 1.2.49, konstruktor i 18. lkl. 1.4.58, overkonstruktør i 21. lkl. 1.4.63, overkonstruktør i 23. lkl. 1.9.68 (generaldirektoratet (3. teknisk kontor)). (32)
99. **Hansen, Egon**, telegrafinspektør, f.4.4.20. Indtrådt 1.9.37, fagp. 81.40, ass. 1.5.44, fagp.II 54.49, oass. 1.7.53, ktr. 1.4.58, overkontrollør 1.4.63, telegrafinspektør i 23. lkl. i generaldirektoratet (2. teknisk kontor) 1.9.68. (30)
100. **Pedersen, Jørgen Frederik**, telegrafinspektør, f.21.9.25. Indtrådt 1.9.42, fagp. 88.46, ass. 1.5.48 (u.f.n.r. 14.12.49-14.6.50), fagp.II 63.54, oass. 1.4.56, ktr. 1.4.61, overkontrollør 1.4.65, telegrafinspektør i 23. lkl. i generaldirektoratet (1. teknisk kontor) 1.9.68. (29)
101. **Larsen, Palle Viggo**, telegrafinspektør, f.16.10.25. Indtrådt 1.9.43, fagp. 82.46, ass. 1.9.48, fagp.II 60.54, oass. 1.4.57, ktr. 1.4.61, overkontrollør 1.4.65, telegrafinspektør i 23. lkl. i generaldirektoratet (1. teknisk kontor) 1.9.68. (29)
102. **Andersen, Erik Søren Ambrosius**, telegrafinspektør, f.12.9.26. Indtrådt 1.9.43, fagp. 81.46, ass. 1.9.48, fagp.II 55.55, oass. 1.4.57, ktr. 1.7.61, overkontrollør 1.4.65, telegrafinspektør i 23. lkl. ved overtelegrafinspektoratet 1.9.68. (29)
103. **Andersen, Henning**, postinspektør, f.5.8.25. Indtrådt 1.9.41, fagp. 79.44, ass. 1.9.46, fagp.II 50.52, oass. 1.6.56, ktr. 1.11.61, overkontrollør 1.4.67, postinspektør i 23. lkl. ved overpostmesterembedet 1.9.68. (29)
104. **Nielsen, Leif**, postinspektør, f.10.2.29. Indtrådt 1.9.45, fagp. 92.48, ass. 1.9.50, fagp.II 65.56, oass. 1.6.58, ktr. 1.10.61, postinspektør i 23. lkl. i generaldirektoratet (3. ekspeditionskontor) 1.9.68. (29)
105. **Kjøller, Niels Peter**, postinspektør, f.13.4.31. Indtrådt 1.5.47, fagp. 97.50, ass. 1.5.52, fagp.II 68.58, oass. 1.9.59, ktr. 1.4.63, postinspektør i 23. lkl. i generaldirektoratet (3. ekspeditionskontor) 1.9.68. (29)
106. **Nielsen, Arne**, postinspektør, f.19.6.32. Indtrådt 1.9.49, fagp. 99.52, ass. 1.9.54, fagp.II 67.60, oass. 1.4.61, ktr. 1.4.63, postinspektør i 23. lkl. i generaldirektoratet (1. ekspeditionskontor) 1.9.68. (30)
107. **Lindblad, Arne Helge**, telegrafinspektør, f.29.9.16. Indtrådt 1.9.34, fagp. 90.37, ass. 1.10.40, fagp.II 54.43, oass. 1.2.52, ktr. 1.4.55, overkontrollør 1.4.64, telegrafinspektør i 23. lkl. i generaldirektoratet (4. ekspeditionskontor) 1.10.68. (29)
108. **Hansen, Poul Erik**, stationsleder, f.19.3.22. Indtrådt 1.9.38, fagp. 81.41, ass. 1.4.46, fagp.II 51.49, oass. 1.11.53, ktr. 1.1.59, overkontrollør 1.4.65, stationsleder i 23.lkl. i Åbenrå 1.10.68. (29)
109. **Frank, Gunner**, telegrafinspektør, f.6.4.30. Indtrådt 1.9.46, fagp. 100.49, ass. 1.9.51, fagp.II 60.56, oass. 1.4.59, ktr.1.4.63, telegrafinspektør i 23.lkl. i generaldirektoratet (2. teknisk kontor) 1.10.68. (29)
110. **Christensen, Alf Manfred Kragh**, postmester, f. 30.12.16. Indtrådt 1.9.34, fagp. 77.37, ass. 1.1.41, fagp.II 49.44, oass. 1.6.50, ktr. 1.10.57, overkontrollør 1.9.62, postmester i Hjørring 1.11.68. (31)
111. **Hessner, Viggo Boberg**, postmester, f. 4.3.11. Indtrådt 1.9.30, fagp. 76.33, ass. 1.9.36, fagp.II 49.39, oass. 1.4.47, ktr. 1.11.54, postmester i Hadsund 1.8.62, postmester i Hobro 1.12.68. (29)

(23. lønningsklasse)

112. **Pedersen, Hakon**, ingeniør, f. 22.4.20. Konstruktor III 1.8.48, konstruktor II 1.8.49, ingeniør i 7. lkl. 1.11.54, ingeniør i 6. lkl. 1.4.55, ingeniør i 21. lkl. 1.4.62, ingeniør i 23. lkl. 1.4.69 (3. ingeniørdistrikt). (32)
113. **Petersen, Carsten**, overkonstruktor, f. 21.4.17. Konstruktor III 1.11.48, konstruktor II 1.11.49, konstruktor i 6. lkl. 1.4.55, overkonstruktor i 21. lkl. 1.4.62, overkonstruktor i 23. lkl. 1.4.69 (radioingeniørtjenesten). (32)
114. **Christensen, Aksel**, overkonstruktor, f. 25.11.14. Konstruktor III 1.3.48, konstruktor II 1.3.49, konstruktor i 6. lkl. 1.4.56, overkonstruktor i 21. lkl. 1.4.62, overkonstruktor i 23. lkl. i generaldirektoratet (3. teknisk kontor) 1.4.69. (32)
115. **Jespersen, Arne**, ingeniør, f. 23.5.10. Konstruktor II 1.6.53, ingeniør i 7. lkl. 1.11.54, ingeniør i 18. lkl. 1.4.58, ingeniør i 21. lkl. 1.4.63, ingeniør i 23. lkl. 1.4.69 (1. ingeniørdistrikt). (32)
116. **Baltzersen, Aage Duedahl**, inspektør ved Århus postkontor f. 15.12.20. Indtrådt 1.9.37, fagp. 87.40, ass. 1.1.45, fagp. II 50.52, oass. 1.2.53, ktr. 1.4.59, overkontrollør 1.4.63, inspektør i 23. lkl. ved Århus postkontor 1.4.69. (29)
117. **Antonsen, Hans Thorkil**, overtelegrafmester, f. 11.9.15. Tegner 1.4.51, telegrafmester II 1.4.53, telegrafmester i 18. lkl. 1.4.58, overtelegrafmester i 21. lkl. 1.4.64, overtelegrafmester i 23. lkl. 1.4.69 (radioingeniørtjenesten). (29)
118. **Poulsen, Peder Børge**, telegrafinspektør, f. 10.8.23. Indtrådt 1.9.40, fagp. 85.43, ass. 1.4.46, fagp. II 44.49, oass. 1.4.55, ktr. 1.4.60, overkontrollør 1.4.64, telegrafinspektør i 23. lkl. i kabelingeniørtjenesten 1.4.69. (29)
119. **Thorup, Erik**, postinspektør, f. 5.8.25. Indtrådt 1.9.42, fagp. 67.45, ass. 1.9.47, fagp. II 55.53, oass. 1.4.56, ktr. 1.4.61, overkontrollør 1.1.65, postinspektør i 23. lkl. i 1. distrikt (Roskilde) 1.4.69. (29)
120. **Knudsen, Knud Frederik**, postinspektør, f. 3.5.31. Indtrådt 1.9.48, fagp. 89.51, ass. 1.9.53, fagp. II 66.59, oass. 1.4.61 ktr. 1.10.64, overkontrollør 1.9.68, postinspektør i 23. lkl. i 2. distrikt (Fredricia) 1.4.69. (29)
121. **Nielsen, Frode Ellersgaard**, postinspektør, f. 29.10.33. Indtrådt 1.5.50, fagp. 93.53, ass. 1.5.55, fagp. II 65.61, oass. 1.11.61, ktr. 1.11.64, postinspektør i 23. lkl. i 4. distrikt (Ålborg) 1.4.69. (29)
122. **Lund, Peder Kristian**, postinspektør, f. 14.4.33. Indtrådt 1.9.49, fagp. 80.52, ass. 1.9.54, fagp. II 61.61, oass. 1.11.61, ktr. 1.4.65, postinspektør i 23. lkl. i 3. distrikt (Århus) 1.4.69. (29)
123. **Garbæk, Aage Helmuth Hjardemaal**, postmester, f. 11.5.15. Indtrådt 1.9.32, fagp. 76.35, ass. 1.6.39, fagp. II 51.42, oass. 1.4.51, ktr. 1.10.57, overkontrollør 1.6.64, postmester ved Valby postkontor 1.5.69. (32)
124. **Sandbjerg, Carl Christian Lamberth**, postmester, f. 19.10.16. Indtrådt 1.9.35, fagp. 93.38, ass. 1.9.41, fagp. II 45.44, oass. 1.4.51, ktr. 1.10.57, overkontrollør 1.10.62, postmester i Ringsted 1.6.69. (31)
125. **Fjederholt, Jens Juul**, postforvalter, f. 7.12.20. Indtrådt 1.9.38, fagp. 84.41, ass. 1.1.45, fagp. II 40.48, oass. 1.10.53, ktr. 1.7.59, postforvalter ved postekspedition Odense I 1.6.69. (29)
- Uden for nummer:
- Bech, Nikolaj Kristian Isted**, cand. polyt., telegrafingeniør af 2. grad, f. 4.12.13. Indtrådt 1.9.32, fagp. 101.35, ass. 1.9.38, fagp. II 62.41, telegrafingeniør III 1.6.47, telegrafingeniør II 1.4.50 (3. ingeniørdistrikt), uden for nummer 1.1.51.
21. lønningsklasse.¹⁾
1. **Hvas, Emil**, overkontrollør, f. 18.9.03. I tgravn. 15.5.19, fagp. 97.21, ass. 1.6.25, prøve i postfagene 58.33, fagp. II 50.38, oass. 1.2.42, ktr. 1.9.48, overkontrollør i Kbhavn (rtf.) 1.4.54. (28)
2. **Christensen, Henning**, postmester, f. 18.11.03. I tgravn. 1.12.19, fagp. 90.22, ass. 1.12.25, prøve i postfagene 45.31, fagp. II 57.34, oass. 1.9.43, ktr. 1.11.51, overkontrollør 1.6.54, postmester ved indleveringspostkontor 23 1.4.61. (25)
3. **Petersen, Hans Christian Thomas**, overtelegrafmester, f. 18.2.04. I tgravn. 17.5.20, fagp. 106.22, ass. 1.6.26, prøve i postfagene 44.33, fagp. II 51.38, oass. 1.9.42, ktr. 1.4.47, overtelegrafmester ved kabelingeniørtjenesten 1.10.54. (24)
4. **Jespersen, Gerda Kjerstine**, frk., post- og telegrafkasserer, f. 27.11.99. I tgravn. 1.9.17, fagp. 87.18, ass. 1.9.23, prøve i postfagene 58.30, fagp. II 57.33, oass. 1.11.40, ktr. 1.4.46, post- og telegrafkasserer i Herning 1.4.55. (24)
5. **Nielsen, Harald**, postmester, f. 27.6.00. I postv. 1.9.18, fagp. 91.21, ass. 1.9.24, fagp. II 54.28, oass. 1.2.41, ktr. 1.4.47, postmester i Tinglev 1.4.55. (25)
6. **Olesen, Agnete Johanne**, frk., post- og telegrafkasserer, f. 22.9.02. I tgravn. 2.11.18, fagp. 101.20, ass. 1.12.24, prøve i postfagene 50.31, fagp. II 44.36, oass. 1.10.41, ktr. 1.8.49, post- og telegrafkasserer i 5. lkl. i Haderslev 1.4.56. (24)
7. **Kristensen, Asger Frederik**, post- og telegrafkasserer, f. 8.9.13. Indtrådt 1.9.30, fagp. 74.33, ass. 1.10.37, fagp. II 51.43, oass. 1.4.47, ktr. 1.4.49, post- og telegrafkasserer i 5. lkl. i Nykøbing Fl. 1.6.56. (24)
8. **Nielsen, Svend Aage Jens Peter**, post- og telegrafkasserer, f. 21.12.02. I tgravn. 15.5.19, fagp. 96.21, ass. 1.6.25, prøve i postfagene 51.33, fagp. II 46.38, oass. 1.6.42, ktr. 1.9.48, post- og telegrafkasserer i 5. lkl. i Kbhavn (regnskabskontoret for telegraf og rigstелефon) 1.3.57. (24)
9. **Christensen, Arne Ejvind Ørberg**, stationsleder, f. 30.1.04. I tgravn. 16.8.19, fagp. 77.21, ass. 1.9.25, prøve i postfagene 56.33, fagp. II 62.38, oass. 1.8.42, ktr. 1.2.47, stationsleder i Nykøbing Fl. 1.9.57. (24)
10. **Nielsen, Gunnar**, post- og telegrafkasserer, f. 6.8.08. I postv. 1.9.24, fagp. 59.27, ass. 1.9.30, fagp. II 38.34, oass. 1.11.44, postmester i Rødokro 1.9.53, post- og telegrafkasserer i 5. lkl. i Horsens 1.9.57, post- og telegrafkasserer i 21. lkl. i Næstved 1.7.63. (24)
11. **Rosbak, Erik Verner**, R, postmester, f. 9.9.02. I tgravn. 1.9.18, fagp. 111.19, ass. 1.9.24, prøve i postfagene 38.32, fagp. II 46.35, oass. 1.11.40, ktr. 1.4.48, postmester i Ars 1.3.58. (26)
12. **Kristjansen, Else Anne Eline Margrete**, frk., R, bogholder, f. 18.8.02. I postv. 1.3.19, fagp. 99.22, ass. 1.3.25, fagp. II 57.33, oass. 1.1.43, ktr. 1.4.50, bogholder i postgirokontoret 1.4.58. (25)
13. **Larsen, Søren**, løjtnant, stationsleder, f. 12.2.03. I tgravn. 16.8.19, fagp. 101.21, ass. 1.9.25, oass. 1.12.42, ktr. 1.4.51, stationsleder i 21. lkl. i kabelingeniørtjenesten (Røme) 1.4.58. (24)
14. **Udsen, Halvor**, R, postmester, f. 24.8.03. I postv. 1.9.20 (ude af postv. 1.4.21—31.10.22*), fagp. 88.25, ass. 1.4.28, fagp. II 49.30, oass. 1.9.43, ktr. 1.10.51, postmester i Nordborg 1.11.54 (21. lkl. fra 1.4.58) (25)
15. **Mayborn, Aage Brummer**, R, postmester, f. 14.11.99. I postv. 1.3.17, fagp. 54.20, ass. 1.3.23, fagp. II 38.32, oass. 1.1.42, ktr. 1.12.49, postmester i Gråsten 1.1.59. (25)
16. **Gjøløv-Christensen, Arne Villads**, cand. jur., postmester, f. 22.5.02. I tgravn. 1.9.18, fagp. 69.19, ass. 1.9.24, prøve i postfagene 48.32, sekretær i gdir. 1.9.33, fagp. II 55.34, fuldmægtige i gdir. 1.11.42, postmester ved indleveringspostkontor 2 1.8.59. (25)
17. **Andersen, Ejnar Viggo**, bogholder, f. 23.8.03. I tgravn. 17.5.20, fagp. 82.22, ass. 1.6.26, prøve i postfagene 55.31, fagp. II 43.35, oass. 1.6.44, ktr. 1.11.52, bogholder i postgirokontoret 1.9.59. (26)
18. **Thamstrup, Hans Jørgen**, postmester, f. 22.10.99. I postv. 1.3.17, fagp. 76.20, ass. 1.3.23, fagp. II 64.30, oass. 1.5.41, ktr. 1.7.49, postmester ved indleveringspostkontor 21 1.11.59. (25)
19. **Elkjær, Kaj Viggo**, R, telegrafbestyrer, f. 18.11.01. I tgravn. 1.12.19, fagp. 90.22, ass. 1.12.25, oass. 1.7.50, telegrafbestyrer ved hoftelegrafkontoret 1.5.60. (25)
20. **Frederiksen, Jes Hinrichsen**, postmester, f. 28.1.02. I postv. 1.9.20, fagp. 82.23, ass. 1.9.26, fagp. II 40.32, oass. 1.6.44, ktr. 1.10.51, postmester i Vejen 1.3.61. (26)
21. **Rasmussen, Anker Ejgil**, blanketforvalter, f. 16.6.20. Indtrådt 1.9.37, fagp. 64.40, ass. 1.7.44, fagp. II 41.47, oass. 1.7.54, blanketforvalter i generaldirektoratet (blanketdepotet) 1.3.61. (26)
22. **Pedersen, Ejnar Emil**, overkontrollør, f. 15.10.18. Indtrådt 1.9.35, fagp. 94.38, ass. 1.11.42, fagp. II 58.45, oass. 1.4.51, ktr. 1.9.54, overkontrollør i Kbhavn (rtf.) 1.4.61. (27)

¹⁾ Ud for den enkelte tjenestemand er i parentes anført lønramme i nyt lønssystem.

(21. lønningsklasse)

23. **Eriksen, Kristian**, post- og telegrafkasserer, f.12.4.21. Indtrådt 1.9.38, fagp. 75.41, ass. 1.5.45, fagp.II 39.49, oass. 1.12.53, post- og telegrafkasserer i 21. lkl. i Sønderborg 1.4.61. (24)
24. **Jørgensen, Eigil Andreas**, postmester, f.22.2.02. I postv. 1.3.19, fagp. 82.22, ass. 1.3.25, fagp.II 39.31, oass. 1.9.42, ktr. 1.10.51, postmester ved indleveringspostkontor 15.1.6.61. (25)
25. **Albrektsen, Harald**, overkontrollør, f.10.7.18. Indtrådt 1.9.35, fagp. 76.38, ass. 1.8.42, fagp.II 58.44, oass. 1.4.51, ktr. 1.4.57, overkontrollør i Kbhavn (htg.) 1.6.61. (28)
26. **Petersen, Charles Theodor**, værkfører, f.13.12.02. Montør I 1.5.34, overmontør 1.6.35, værkstedsformand 1.4.39, overmekaniker 1.4.44, værkfører 1.4.46, værkfører II 1.4.48, værkfører I 1.4.55, værkfører i 21. lkl. 1.7.61 (post- og telegrafvæsenets værksteder). (24)
27. **Birkelund, Thorvald Nikolai Thorsen**, postmester, f.7.7.04. I tgravn. 17.5.20, fagp. 79.23, ass. 1.6.26, prøve i postfagene 46.31, fagp.II 42.33, oass. 1.4.45, postmester i Toflund 1.11.53, postmester i Skælskør 1.10.61. (25)
28. **Stigler, Hans Gunnar**, postforvalter, f.9.8.11. Indtrådt 1.9.31, fagp. 64.34, ass. 1.9.37 (ude af post- og tgravn. 1.12.40-30.9.44), fagp.II 42.47, oass. 1.9.48, ktr. 1.4.56, postforvalter ved postekspedition Århus 1.1.10.61. (25)
29. **Barrett, Robert**, munderingsforvalter, f.18.9.04. I postv. 1.9.20 (ude af postv. 1.4.21-31.10.22^o), fagp. 82.25, ass. 1.4.28, fagp.II 52.36, oass. 1.4.44, ktr. 1.6.52, munderingsforvalter i generaldirektoratet (munderingsdepotet) 1.1.62. (24)
30. **Petersen, Henry Adolf**, post- og telegrafkasserer, f.30.7.04. I tgravn. 16.8.20, fagp. 85.23, ass. 1.9.26, prøve i postfagene 45.33, oass. 1.9.45, postforvalter ved postekspedition Kolding 1.12.52, post- og telegrafkasserer i 21. lkl. i Kolding 1.3.62. (24)
31. **Christoffersen, Carl Vilhelm**, postmester, f.23.9.07. I postv. 1.9.24, fagp. 71.27, ass. 1.9.30, fagp.II 40.35, oass. 1.9.45, ktr. 1.2.54, postmester i Søby 1.7.57 (21. lkl. fra 1.4.62). (25)
32. **Hollesen, Arnold**, postmester, f.1.12.03. I postv. 1.9.20 (ude af postv. 1.4.21-31.10.22^o), fagp. 66.25, ass. 1.4.28, fagp.II 47.33, oass. 1.7.44, postmester i Hurup Thy 1.6.54 (21. lkl. fra 1.4.62). (25)
33. **Ottosen, Carl Gjesing**, postmester, f.14.9.07. I postv. 1.9.24, fagp. 63.27, ass. 1.9.30, fagp.II 49.36, oass. 1.7.45, ktr. 1.11.54, postmester i Løgstær 1.12.61 (21. lkl. fra 1.4.62). (25)
34. **Andersen, Aage Peter Damm**, overtelegrafmester, f.14.6.06. Tegner 1.1.40, telegrafmester II 1.4.44, telegrafmester i 6. lkl. 1.4.55, overtelegrafmester i 21. lkl. 1.4.62 (1. ingeniørdistrikt). (24)
35. **Krøger-Rasmussen, Carl Alfred**, postforvalter, f. 29.3.13. Indtrådt 1.9.31, fagp. 79.34, ass. 1.9.37, fagp.II 46.41, oass. 1.7.47, ktr. 1.9.55, postforvalter ved postekspedition Århus N 1.6.59 (21. lkl. fra 1.4.62). (25)
36. **Malmros, Verner Oscar**, overkontrollør, f.27.9.20. Indtrådt 1.9.37, fagp. 86.40, ass. 1.10.44, fagp.II 57.47, oass. 1.11.51, ktr. 1.4.57, overkontrollør i Kbhavn (htg.) 1.4.62. (27)
37. **Nikolajsen, Ib Steenberg**, postmester, f.1.4.16. Indtrådt 1.9.34, fagp. 78.37, ass. 1.9.40, fagp.II 47.43, oass. 1.5.50, postmester i Roslev 1.7.57 (21. lkl. fra 1.4.62). (25)
38. **Bisgaard, Karl**, løjtnant, postmester, f.23.6.03. I postv. 1.4.20, fagp. 67.23, ass. 1.4.26, fagp.II 47.31, oass. 1.10.44, ktr. 1.9.52, postmester ved indleveringspostkontor 5.1.6.62. (25)
39. **Kjelgaard, Carl Georg Würtzen**, post- og telegrafkasserer, f.8.8.15. Indtrådt 1.9.34, fagp. 76.37, ass. 1.9.40, fagp.II 49.43, oass. 1.5.50, ktr. 1.10.57, post- og telegrafkasserer i 21. lkl. i Randers 1.5.62. (24)
40. **Bovien, Kaj Valdemar**, post- og telegrafkasserer, f. 25.9.12. Indtrådt 1.9.31, fagp. 79.34, ass. 1.9.37, fagp.II 42.42, oass. 1.4.48, postmester i Skibby 1.10.57, post- og telegrafkasserer i 21. lkl. i Roskilde 1.6.62. (24)
41. **Eilertsen, Preben Salling**, postmester, f.13.9.23. Indtrådt 1.9.41, fagp. 88.44, ass. 1.5.47, fagp.II 50.53, oass. 1.9.55, postmester i Åbyborg 1.6.62. (25)
42. **Larsen, Kristian Georg Ingemann**, post- og telegrafkasserer, f.27.7.17. Indtrådt 1.9.35, fagp. 83.38, ass. 1.9.41, fagp.II 40.44, oass. 1.1.52, ktr. 1.9.58, post- og telegrafkasserer i 21. lkl. i Svendborg 1.9.62. (24)
43. **Schmidt, Børge**, overkontrollør, f.7.10.20. Indtrådt 1.9.37, fagp. 101.40, ass. 1.11.44, fagp.II 54.48, oass. 1.11.52, ktr. 1.7.58, overkontrollør i Vejle 1.10.62. (27)
44. **Højby, Alex Robert**, postmester, f.26.8.04. I tgravn. 17.5.20, fagp. 88.22, ass. 1.6.26, prøve i postfagene 50.31, fagp.II 50.34, oass. 1.2.44, ktr. 1.4.52, postmester ved indleveringspostkontor 10.1.11.62. (26)
45. **Rasmussen, Hansigne Alberta**, frk., bogholder, f.15.12.13. Indtrådt som kontorist 1.1.38, fagp. 89.41, ass. 1.5.44, fagp.II 46.46, oass. 1.10.50, ktr. 1.7.57, bogholder i postgirokontor 1.1.63. (25)
46. **Becker, Viktor Heinrich**, overtelegrafmester, f.1.2.12. Montør I 1.4.36, overmontør 1.4.43, overmekaniker 1.4.46, centralmester 1.4.51, telegrafmester i 6. lkl. 1.7.54, overtelegrafmester i 21. lkl. 1.4.63 (2. ingeniørdistrikt (Tønder)). (24)
47. **Møller, Hans Christian Tranberg**, stationsleder, f.29.11.13. Indtrådt 1.9.30, fagp. 77.33, ass. 1.12.37, fagp.II 37.43, oass. 1.5.48, ktr. 1.4.55, stationsleder i 21. lkl. i Rønne 1.4.63. (27)
48. **Jensen, Christian, R**, overtelegrafmester, f.21.4.01. Montør I 1.10.33, overmontør 1.7.39, mekaniker I 1.4.46, overmekaniker 1.4.50, centralmester 1.4.54, telegrafmester i 6. lkl. 1.6.55, overtelegrafmester i 21. lkl. 1.4.63 (2. ingeniørdistrikt). (24)
49. **Pedersen, Knud Oluf**, overkontrollør, f.16.6.20. Indtrådt 1.9.36, fagp. 82.39, ass. 1.7.44 (ude af post- og tgravn. 1.8.48-31.7.49), fagp.II 41.52, oass. 1.4.53, ktr. 1.12.56, stationsleder 1.4.63, overkontrollør i Kbhavn (trif.) 1.1.68. (27)
50. **Nielsen, Alfred Arne Dannefeldt**, overkontrollør, f.18.3.14. Indtrådt 1.9.30, fagp. 75.33, ass. 1.4.38, fagp.II 42.42, oass. 1.10.46 (u.f.nr. 1.2.54-31.1.55), ktr. 1.4.57, overkontrollør ved Lyngby radiotelegrafkontor 1.4.63. (27)
51. **Knudsen, Peter Otto**, ingeniør, f.27.5.19. Konstruktor III 1.3.48, konstruktor II 1.3.49, ingeniør i 7. lkl. 1.11.54, ingeniør i 6. lkl. 1.4.57, ingeniør i 21. lkl. 1.4.63 (radioingeniør-tjenesten). (27)
52. **Groth, Alfred Harris**, overkontrollør, f.28.7.18. Indtrådt 1.9.35, fagp. 76.38, ass. 1.8.42, fagp.II 45.46, oass. 1.12.51, ktr. 1.4.57, overkontrollør i telegraflaboratoriet 1.4.63. (27)
53. **Hansen, Bent Erik**, maskinmester, f.28.12.22. Maskinist 1.9.49, maskinmester II 1.9.50, maskinmester I 1.7.57, maskinmester i 21. lkl. 1.4.63 (1. ingeniørdistrikt). (26)
54. **Jepsen, Jeppe Arne Håhr**, overkontrollør, f.21.9.01. I tgravn. 1.12.19, fagp. 78.22, ass. 1.12.25 (ude af post- og tgravn. 31.7.41-30.11.46^o), oass. 1.4.50, ktr. 1.4.58, overkontrollør i telegraflaboratoriet 1.4.63. (25)
55. **Lind, Albert Anton Ludvig**, telegrafbestyrer, f.4.11.19. Indtrådt 1.9.36, fagp. 82.39, ass. 1.12.43, fagp.II 41.49, oass. 1.4.52, ktr. 1.4.58, overkontrollør 1.4.63, telegrafbestyrer ved Skagen radiotelegrafkontor 1.4.66. (26)
56. **Jensen, Jens**, overkontrollør, f.2.12.20. Indtrådt 1.9.37, fagp. 60.40, ass. 1.1.45, fagp.II 54.47, oass. 1.2.53, ktr. 1.4.58, overkontrollør i 2. ingeniørdistrikt (kontortjenesten) 1.4.63. (28)
57. **Jakobsen, Jakob Norring Obenhausen**, værkfører, f.9.2.11. Værkstedsformand 1.4.50, værkfører II 1.4.53, værkfører i 18. lkl. 1.4.58, værkfører i 21. lkl. 1.4.63 (post- og telegrafvæsenets værksteder). (24)
58. **Andersen, Holger**, ingeniør, f.9.7.22. Ingeniør i 7. lkl. 1.2.55 ingeniør i 18. lkl. 1.4.58, ingeniør i 21. lkl. 1.4.63 (3. ingeniørdistrikt). (27)
59. **Roslev, Harald Peter Espersen**, post- og telegrafkasserer, f.6.3.20. Indtrådt 1.9.36, fagp. 68.39, ass. 1.4.44, fagp.II 37.49, oass. 1.6.52, ktr. 1.5.58, post- og telegrafkasserer i 21. lkl. i Skive 1.4.63. (24)
60. **Christoffersen, Niels**, overkontrollør, f.22.5.22. Indtrådt 1.9.38, fagp. 101.41, ass. 1.4.46, fagp.II 48.48, oass. 1.4.53, ktr. 1.4.59, overkontrollør i kabelingeniørtjenesten 1.4.63. (27)
61. **Carlsen, Alf Hilmer**, overkontrollør, f.20.8.22. Indtrådt 1.9.38, fagp. 86.41, ass. 1.4.46, fagp.II 54.49, oass. 1.5.54, ktr. 1.4.59, overkontrollør i Fredericia 1.4.63. (25)
62. **Brønnum, Knud Christian**, overtelegrafmester, f.26.3.16. Tegner 1.9.48, telegrafmester II 1.4.53, telegrafmester i 18. lkl. 1.4.60, overtelegrafmester i 21. lkl. 1.4.63 (radioingeniørtjenesten (Reersø)). (24)
63. **Maack, Hans Peter**, postmester, f. 18.3.03. I postv. 1.4.20, fagp. 67.23, ass. 1.4.26, fagp.II 36.33, oass. 1.9.44, ktr. 1.3.53, postmester ved indleveringspostkontor 13.1.7.63. (25)
64. **Hørlyck, Peder Anker**, postmester, f. 22.12.04. I tgravn. 16.8.20, fagp. 70.23, ass. 1.9.26, prøve i postfagene 47.29, fagp.II 53.36, oass. 1.4.45, ktr. 1.5.53, postmester ved indleveringspostkontor 11.1.8.63. (25)

(21. lønningsklasse)

65. **Saaby, Marie Kirstine**, frk., postmester, f. 10.4.05. I postv. 1.9.24, fagp. 101.27, ass. 1.9.30, fagp.II 54.34, oass. 1.4.45, ktr. 1.10.53, postmester ved indleveringspostkontor 9 1.8.63. (25)
66. **Raun, Knud**, postmester, f. 14.10.03. I tgråfv. 16.8.20, fagp. 86.23, ass. 1.9.26, prøve i postfagene 40.33, fagp.II 36.38, oass. 1.7.44, ktr. 1.2.53, postmester i Marstal 1.9.57, postmester i Assens 1.9.63. (26)
67. **Jensen, Sigurd Willaing**, overkontrollør, f. 4.10.17. Indtrådt 1.9.34, fagp. 74.37, ass. 1.11.41, fagp.II 50.47, oass. 1.9.50, ktr. 1.7.57, overkontrollør i Kbhavn 1.9.63. (27)
68. **Overbeck, Holger**, post- og telegrafkasserer, f. 16.12.21. Indtrådt 1.9.39, fagp. 86.42, ass. 1.1.46, fagp.II 52.50, oass. 1.12.54, ktr. 1.6.61, post- og telegrafkasserer i 21. lkl. i Horsens 1.9.63. (24)
69. **Christensen, Kristian Brabrand**, R, postmester, f. 6.9.04. I tgråfv. 16.8.20, fagp. 83.23, ass. 1.9.26, prøve i postfagene 42.30, oass. 1.12.45, postmester i Tarm 1.5.54, postmester i Brande 1.11.63. (25)
70. **Kunst, Egon**, post- og telegrafkasserer, f.25.7.03. I tgråfv. 17.5.20, fagp. 87.22, ass. 1.6.26, prøve i postfagene 38.31, fagp.II 41.37, oass. 1.2.45, ktr. 1.11.55, post- og telegrafkasserer i 21. lkl. i generaldirektoratet 1.2.64. (24)
71. **Johansen, Svend Peter**, overkontrollør, f.4.2.20. Indtrådt 1.9.36, fagp. 84.39, ass. 1.3.44, fagp.II 60.46, oass. 1.4.51, ktr. 1.4.58, overkontrollør i Århus T. 1.3.64. (25)
72. **Brandt, Ludvig Marius**, ingeniør, f.4.10.06. Tegner 1.5.37, konstruktør III 1.5.39, konstruktør II 1.6.44, konstruktør I 1.9.47, ingeniør i 6. lkl. 1.11.54, ingeniør i 21. lkl. 1.4.64 (3. ingeniørdistrikt). (27)
73. **Hansen, Kaj Georg Napoleon**, overkontrollør, f.24.5.03. I tgråfv. 17.5.20, fagp. 87.22, ass. 1.6.26, oass. 1.4.46, ktr. 1.4.55, overkontrollør i generaldirektoratet (1. tekniisk kontor) 1.4.64. (25)
74. **Therkelsen, Frits Verner**, overkontrollør, f.11.6.18. Indtrådt 1.9.36, fagp. 88.39, ass. 1.9.42, fagp.II 47.48, oass. 1.12.51, ktr. 1.7.57, overkontrollør i kabelingeniørtjenesten 1.4.64. (27)
75. **Jepsen, Svend Uhd**, telegrafbestyrer, f. 19.3.14. Indtrådt 1.9.32, fagp. 74.35, ass. 1.9.38, fagp.II 39.43, oass. 1.4.49, ktr. 1.4.58, telegrafbestyrer ved Blåvand radiotelegrafkontor 1.4.64. (26)
76. **Dalgaard, Svend Aage**, overkontrollør, f.27.5.20. Indtrådt 1.9.36, fagp. 72.39, ass. 1.6.44, fagp.II 54.48, oass. 1.4.53, ktr. 1.11.58, overkontrollør i generaldirektoratet (5. ekspeditionskontor) 1.4.64. (25)
77. **Kofoed, Børge Larsen**, overkontrollør, f.10.3.23. Indtrådt 1.9.40, fagp. 93.43, ass. 1.4.46, fagp.II 59.52, oass. 1.7.54, ktr. 1.6.59, overkontrollør i Herning 1.4.64. (25)
78. **Jensen, Hans Jørgen Sigaard**, ingeniør, f.7.6.28. Ingeniør i 7. lkl. 1.11.56, ingeniør i 18. lkl. 1.4.60, ingeniør i 21. lkl. 1.4.64 (3. ingeniørdistrikt). (27)
79. **Larsen, Rudolf**, post- og telegrafkasserer, f.6.2.25. Indtrådt 1.9.42, fagp. 66.45, ass. 1.9.47, fagp.II 42.53, postforvalter ved postekspedition Ålborg 6 1.3.58, post- og telegrafkasserer i 21. lkl. i Slagelse 1.4.64. (24)
80. **Bryderup, Rasmus Jensen**, postmester, f.9.4.16. Indtrådt 1.9.34, fagp. 90.37, ass. 1.9.40, fagp.II 49.43, oass. 1.7.49, ktr. 1.4.56, postmester i Bogense 1.5.64. (26)
81. **Møller, Knud Valdemar**, post- og telegrafkasserer, f.29.10.14. Indtrådt 1.9.31, fagp. 74.34, ass. 1.11.38, fagp.II 42.43, oass. 1.10.48, postmester i Åkirkeby 1.9.57, post- og telegrafkasserer i 21. lkl. i Viborg 1.6.64. (24)
82. **Mortensen, Rogert Leisner**, postmester, f.3.9.28. Indtrådt 1.9.45, fagp. 97.48, ass. 1.9.50, fagp.II 63.55, oass. 1.11.57, ktr. 1.4.61, overkontrollør 1.6.64, postmester i Padborg 1.3.67. (26)
83. **Carstensen, Maja**, frk., postmester, f.4.6.09. Indtrådt 1.9.30, fagp. 85.33, ass. 1.9.36, fagp.II 40.39, oass. 1.11.46, ktr. 1.4.55, postmester ved indleveringspostkontor 30 1.9.64. (25)
84. **Poulsen, Harald**, postmester, f.17.7.12. Indtrådt som postbud 1.8.37, fagp. 77.43, ass. 1.5.44, fagp.II 42.48, oass. 1.7.49, ktr. 1.7.56, postmester i Ringe 1.10.64. (26)
85. **Rasmussen, Herluf Erik**, overkontrollør, f.17.6.18. Indtrådt 1.9.35, fagp. 90.39, ass. 1.7.42, fagp.II 49.48, oass. 1.5.51, ktr. 1.4.58, overkontrollør i Kbhavn 1.10.64. (25)
86. **Husum, Harald**, overkontrollør, f.28.4.19. Indtrådt 1.9.35, fagp. 68.38, ass. 1.5.43, fagp.II 47.47, oass. 1.4.52, ktr. 1.11.58, overkontrollør i Kbhavn 1.10.64. (25)
87. **Nielsen, Kai Møller**, overkontrollør, f.28.5.26. Indtrådt 1.9.42, fagp. 94.45, ass. 1.9.47, fagp.II 65.52, oass. 1.9.55, ktr. 1.6.59, overkontrollør ved jernbanepostkontor 2 1.10.64. (25)
88. **Frederiksen, Ernst Windeballe**, overkontrollør, f.27.2.23. Indtrådt 1.9.39, fagp.80.42, ass. 1.4.46, fagp.II 52.52, oass. 1.2.54, ktr. 1.7.59, overkontrollør i Kolding 1.10.64. (27)
89. **Pedersen, Edmund Jens**, overkontrollør, f.29.4.19. Indtrådt 1.9.37, fagp. 92.40, ass. 1.9.43, fagp.II 54.48, oass. 1.11.53, ktr. 1.12.59, overkontrollør i Roskilde 1.10.64. (25)
90. **Jacobsen, Hugo Erik**, bogholder, f.24.9.19. Indtrådt 1.9.36, fagp. 69.39, ass. 1.10.43, fagp.II 47.51, oass. 1.7.53, ktr. 1.2.60, bogholder i postgirokontoret 1.10.64. (25)
91. **Knudstrup, Erik Emil**, overkontrollør, f.26.7.18. Indtrådt 1.9.34, fagp. 67.37, ass. 1.8.42, fagp.II 37.45, oass. 1.12.50, ktr. 1.3.58, overkontrollør i Kbhavn 1.11.64. (25)
92. **Jensen, Georg Villy Jost**, overkontrollør, f.6.11.20. Indtrådt 1.9.37, fagp. 82.40, ass. 1.12.44, fagp.II 54.48, oass. 1.12.53, ktr. 1.4.60, overkontrollør i postgirokontoret 1.11.64. (27)
93. **Matthiesen, Johannes Valdemar**, post- og telegrafkasserer, f.21.2.11. Indtrådt 1.9.30, fagp. 70.33, ass. 1.9.36, fagp.II 40.39, oass. 1.4.47, ktr. 1.7.55, post- og telegrafkasserer i 21. lkl. i Kbhavn (Købmagergades postkontor) 1.12.64. (24)
94. **Nielsen, Ove Nørgaard**, overkontrollør, f.10.8.24. Indtrådt 1.9.40, fagp. 100.43, ass. 1.4.46, fagp.II 60.50, oass. 1.6.55, ktr. 1.4.61, overkontrollør i postgirokontoret 1.12.64. (27)
95. **Madsen, Carl**, postmester, f.16.9.10. Indtrådt 1.9.30, fagp. 65.33, ass. 1.9.36, fagp.II 41.40, oass. 1.4.47, ktr. 1.7.55, postmester ved Sydvestkvarterets postkontor 1.1.65. (26)
96. **Nielsen, Charles Nikolaj**, postmester, f.30.10.15. Indtrådt 1.9.32, fagp. 76.35, ass. 1.11.39, fagp.II 45.44, oass. 1.9.49, ktr. 1.4.57, postmester i Fjerritslev 1.3.65. (26)
97. **Skaaning, Erik Larsen**, inventarforvalter, f.27.4.15. Indtrådt 1.9.31, fagp. 70.34, ass. 1.5.39, fagp.II 49.42, oass. 1.11.48, ktr. 1.4.56, inventarforvalter på overpostmesterens kontor 1.4.65. (26)
98. **Rasmussen, Eigil**, overkontrollør, f.3.6.21. Indtrådt 1.9.37, fagp. 79.40, ass. 1.7.45, fagp.II 50.48, oass. 1.4.53, ktr. 1.4.59, overkontrollør i Sønderborg 1.4.65. (25)
99. **Sørensen, Herman Mariet Reinhold**, overkontrollør, f. 7.5.19. Indtrådt 1.9.35, fagp. 76.38, ass. 1.12.43, fagp.II 37.49, oass. 1.12.52, ktr. 1.7.59, overkontrollør i Kbhavn 1.4.65. (25)
100. **Schmidt, Ernst Helmer Egelund**, overkontrollør, f.16.2.24. Indtrådt 1.9.40, fagp. 80.43, ass. 1.4.46, fagp.II 57.52, oass. 1.9.54, ktr. 1.10.59, overkontrollør i Kbhavn (htg.) 1.4.65. (25)
101. **Højlund, Jens Karl**, overkontrollør, f.21.9.22. Indtrådt 1.9.39, fagp. 72.42, ass. 1.4.46, fagp.II 42.52, oass. 1.8.54, ktr. 1.4.60, overkontrollør i Kbhavn (rtf.) 1.4.65. (25)
102. **Andreassen, Villy**, overkonstruktør, f.15.12.19. Konstruktør III 1.6.48, konstruktør II 1.6.49, konstruktør i 18. lkl. 1.4.61, overkonstruktør i 21. lkl. i generaldirektoratet (3. tekniisk kontor) 1.4.65. (25)
103. **Højberg, Christian Gerhardt Feifer**, overkonstruktør, f.3.1.22. Konstruktør III 1.11.48, konstruktør II 1.11.49, konstruktør i 18. lkl. 1.4.61, overkonstruktør i 21. lkl. i generaldirektoratet (3. tekniisk kontor) 1.4.65. (25)
104. **Jensen, Ernst Edvin**, ingeniør, f.19.7.20. Ingeniør i 7. lkl. 1.9.55, ingeniør i 18. lkl. 1.4.61, ingeniør i 21. lkl. 1.4.65 (2. ingeniørdistrikt). (27)
105. **Hansen, Axel Verner**, overkontrollør, f.3.7.24. Indtrådt 1.9.40, fagp. 82.43, ass. 1.4.46, fagp.II 52.52, oass. 1.10.55, ktr. 1.4.61, overkontrollør i generaldirektoratet (3. tekniisk kontor) 1.4.65. (25)
106. **Nielsen, Hans Jørgen**, overkontrollør, f.14.6.24. Indtrådt 1.9.41, fagp. 85.44, ass. 1.9.46, fagp.II 60.51, oass. 1.12.55, ktr. 1.4.61, overkontrollør i 1. ingeniørdistrikt (kontortjenesten) 1.4.65. (27)
107. **Jensen, Poul Sofus Peter**, ingeniør, f.12.2.26. Monter I 1.1.49, mekaniker II 1.5.53 (u.f.nr. 1.11.53-31.3.57), ingeniør i 7. lkl. 1.4.57, ingeniør i 18. lkl. 1.4.61, ingeniør i 21. lkl. 1.4.65 (radioingeniørtjenesten). (27)
108. **Birch, Erik Helmer**, overkontrollør, f. 10.11.21. Indtrådt 1.9.38, fagp. 69.41, ass. 1.12.45, fagp. II 51.53, oass. 1.10.54, ktr. 1.5.60, overkontrollør i Viborg 1.5.65. (25)

(21. lønningssklasse)

109. **Hasløv, Otto Kaare Kristian Vilhelm**, postmester, f.10.9.11. Indtrådt 1.9.30, fagp. 83.33, ass. 1.9.36, fagp.II 48.40, oass. 1.11.46, ktr. 1.5.55, postmester ved indleveringspostkontor 17 1.7.65. (25)
110. **Frederiksen, Egon Albin**, postmester, f.18.8.14. Indtrådt 1.9.31, fagp. 75.34, ass. 1.9.38, fagp.II 45.42, oass. 1.2.48, ktr. 1.6.55, postmester ved Albertslund postkontor 1.8.65. (25)
111. **Andersen, Carl**, postmester, f.8.4.11. Indtrådt 1.9.30, fagp. 74.33, ass. 1.9.36, fagp.II 42.41, oass. 1.7.47, ktr. 1.2.56, postmester i Tølløse 1.8.65. (25)
112. **Hansen, Otto**, postmester, f.23.6.15. Indtrådt 1.9.31, fagp. 78.34, ass. 1.7.39, fagp.II 49.43, oass. 1.4.48, ktr. 1.2.56, postmester ved indleveringspostkontor 25 1.9.65. (25)
113. **Hansen, Svend Preben Holten**, bogholder, f.11.4.19. Indtrådt 1.9.37, fagp. 67.41, ass. 1.5.44, fagp.II 42.47, oass. 1.6.55, ktr. 1.7.61, bogholder i postgirokontoret 1.9.65. (25)
114. **Christensen, Jørgen Peter**, bogholder, f.9.4.24. Indtrådt 1.9.40, fagp. 79.43, ass. 1.4.46, fagp.II 50.52, oass. 1.10.55, ktr. 1.1.62, bogholder i postgirokontoret 1.9.65. (25)
115. **Larsen, Helge Engberg**, postmester, f.1.3.11. Indtrådt 1.9.30, fagp. 91.33, ass. 1.9.36, fagp.II 48.41, oass. 1.4.46, ktr. 1.2.55, postmester i Rødby 1.11.59, postmester i Jyderup 1.10.65. (25)
116. **Eriksen, Poul Henry**, overkontrollør, f.19.12.25. Indtrådt 1.9.42, fagp. 82.45, ass. 1.9.47, fagp.II 48.54, oass. 1.4.57, ktr. 1.4.62, overkontrollør i kabelingeniørtjenesten 1.11.65, overkontrollør i Kbhavn (htg.) 1.10.68. (25)
117. **Jensen, Harry**, postmester, f.24.4.14. Indtrådt 1.9.30, fagp. 65.33, ass. 1.5.38, fagp.II 44.42, oass. 1.7.47, postmester i Allinge 1.10.55, postmester i Fakse 1.1.66. (25)
118. **Jørgensen, Eigil Frode**, overkontrollør, f.6.12.22. Indtrådt 1.9.39, fagp. 78.42, ass. 1.4.46, fagp.II 56.50, oass. 1.6.55, ktr. 1.2.61, overkontrollør i Kbhavn 1.1.66. (28)
119. **Nielsen, Arne Guldborg**, overkontrollør, f.5.4.32. Indtrådt 1.9.48, fagp. 75.51, ass. 1.9.53, fagp.II 43.60, oass. 1.4.62, ktr. 1.4.65, post- og telegrafkasserer i 21. lkl. 1.1.66, overkontrollør i Tórshavn 1.7.67. (25)
120. **Pedersen, Carl Christian**, postmester, f.15.8.02. I postv. 1.9.18, fagp. 67.21, ass. 1.9.24, fagp.II 39.36, oass. 1.9.42, ktr. 1.5.51, postmester i Skagen 1.6.60 (21. lkl. fra 1.4.66). (25)
121. **Glass, Hans Magnus**, postmester, f.16.1.03. I tgrafv. 17.5.20, fagp. 79.22, ass. 1.6.26, prøve i postfagene 44.33, fagp.II 39.38, oass. 1.11.44, ktr. 1.10.53, postmester ved indleveringspostkontor 29 1.11.62 (21. lkl. fra 1.4.66). (25)
122. **Breum, Peter**, postmester, f.10.11.06. I postv. 1.9.24, fagp. 67.27, ass. 1.9.30, fagp.II 44.36, oass. 1.7.45, postmester i Højer 1.9.50, postmester i Hadsten 1.5.59 (21. lkl. fra 1.4.66). (25)
123. **Sørensen, Arne**, postmester, f.27.2.12. Indtrådt 1.9.31, fagp. 82.34, ass. 1.9.37, fagp.II 56.39, oass. 1.11.47, ktr. 1.11.55, postmester i Langå 1.7.59 (21. lkl. fra 1.4.66). (25)
124. **Christensen, Niels Alfred Leopold**, postmester, f.28.5.14. Indtrådt som postbud 1.6.38, fagp. 78.44, ass. 1.5.45, fagp.II 51.48, oass. 1.10.49, ktr. 1.4.57, postmester i Hørsholm 1.3.65 (21. lkl. fra 1.4.66). (25)
125. **Hansen, Svend**, postmester, f.22.2.14. Indtrådt 1.9.32, fagp. 63.35, ass. 1.9.38, fagp.II 46.47, oass. 1.11.49, ktr. 1.4.57, postmester i Saksøbing 1.10.62 (21. lkl. fra 1.4.66). (25)
126. **Svendsen, Johan Leth**, overkontrollør, f.5.2.18. Indtrådt 1.9.35, fagp. 75.38, ass. 1.3.42, fagp.II 54.44, oass. 1.12.50, ktr. 1.4.57, overkontrollør i Odense T. 1.4.66. (25)
127. **Rasmussen, Erik**, postmester, f.7.8.15. Indtrådt 1.9.34, fagp. 81.37, ass. 1.9.40, fagp.II 48.43, oass. 1.12.49, ktr. 1.7.57, postmester i Ikast 1.11.60 (21. lkl. fra 1.4.66). (25)
128. **Hansen, Børge Rudolf**, overkontrollør, f.5.11.15. Indtrådt 1.9.32, fagp. 81.35, ass. 1.12.39, fagp.II 43.43, oass. 1.9.49, ktr. 1.10.57, overkontrollør i Kbhavn 1.4.66. (25)
129. **Rasmussen, Olaf Albert Arild**, postmester, f.18.9.20. Indtrådt 1.9.37, fagp. 71.40, ass. 1.10.44, fagp.II 55.51, oass. 1.10.53, postmester i Ulfborg 1.5.59, postmester i Nibe 1.1.66 (21. lkl. fra 1.4.66). (25)
130. **Tornbak, Preben**, overkontrollør, f.28.11.22. Indtrådt 1.9.39, fagp. 69.42, ass. 1.4.46, fagp.II 39.52, oass. 1.8.54, ktr. 1.9.59, overkontrollør i Kbhavn (rtf.) 1.4.66. (24)
131. **Jensen, Kristian Ejvind**, postmester, f.10.1.17. Indtrådt 1.9.36, fagp. 59.39, ass. 1.9.42, fagp.II 42.46, oass. 1.4.53, ktr. 1.4.60, postmester Kjellerup 1.3.63 (21. lkl. fra 1.4.66). (25)
132. **Sørensen, Verner Theodor**, overkontrollør, f.28.6.21. Indtrådt 1.9.37, fagp. 82.40, ass. 1.7.45, fagp.II 45.52, oass. 1.12.53, ktr. 1.4.60, overkontrollør i Kbhavn 1.4.66. (25)
133. **Kjærsgaard, Mogens Volmer**, overkontrollør, f. 10.8.21. Indtrådt som postbud 1.9.45, fagp. 94.50, ass. 1.5.51, fagp.II 56.53, oass. 1.6.55, ktr. 1.4.61, overkontrollør i generaldirektoratet (revisionskontoret) 1.4.66. (25)
134. **Nordbo, Børge Wøller**, overkontrollør, f.10.10.22. Indtrådt 1.9.41, fagp. 88.44 (ude af post- og tgrafv. 1.2.-30.4.47), ass. 1.1.48, fagp.II 52.52, oass. 1.1.56, ktr. 1.4.61, overkontrollør i generaldirektoratet (3. ekspeditionskontor) 1.4.66. (25)
135. **Kristensen, Erling Kaarbøl**, overkontrollør, f.8.11.29. Indtrådt 1.9.45, fagp. 93.48, ass. 1.9.50 (u.f.n.r. 1.1.-14.6.53⁹), fagp.II 62.56, oass. 1.6.58, ktr. 1.7.61, overkontrollør i 3. ingeniørdistrikt (kontortjenesten) 1.4.66. (25)
136. **Stæhr, Ole Thorvald**, postmester, f.10.11.20. Indtrådt 1.9.37, fagp. 61.40, ass. 1.12.44, fagp.II 42.49, oass. 1.7.54, postmester i Ryomgård 1.11.61 (21. lkl. fra 1.4.66). (25)
137. **Nielsen, Ove Hartvig**, overkonstruktør, f.2.5.23. Konstruktør III 1.5.50, konstruktør II 1.7.51, konstruktør i 18. lkl. 1.4.62, overkonstruktør i 21. lkl. 1.4.66 (3. ingeniørdistrikt). (25)
138. **Due, Børge Henning**, postmester, f.5.4.20. Indtrådt 1.9.37, fagp. 64.41, ass. 1.5.44, fagp.II 42.51, oass. 1.12.54, postmester i Jelling 1.4.62 (21. lkl. fra 1.4.66). (25)
139. **Olsen, Svend Aage**, overtelegrafmester, f.1.6.19. Montør I 1.8.43, mekaniker II 1.11.46, mekaniker I 1.4.52, centralmester 1.7.55, telegrafmester i 18. lkl. 1.4.62, overtelegrafmester i 21. lkl. 1.4.66 (2. ingeniørdistrikt). (24)
140. **Larsen, Lars Møller Kasper**, postmester, f.4.12.21. Indtrådt 1.9.38, fagp. 64.42, ass. 1.1.46, fagp.II 50.49, oass. 1.9.55, ktr. 1.4.62, postmester ved indleveringspostkontor 22 1.9.64 (21. lkl. fra 1.4.66). (25)
141. **Rasmussen, Holger**, overkontrollør, f.9.9.26. Indtrådt 1.9.44, fagp. 92.47, ass. 1.9.49, fagp.II 63.54, oass. 1.9.57, ktr. 1.4.62, overkontrollør i Esbjerg 1.4.66. (27)
142. **Frausing, Erling**, ingeniør, f.22.4.33. Ingeniør i 15. lkl. 1.3.61, ingeniør i 18. lkl. 1.4.62, ingeniør i 21. lkl. 1.4.66. (telegraflaboratoriet). (27)
143. **Jegsmark, John Leo**, postmester, f.12.12.19. Indtrådt som postbud 1.1.44, fagp. 85.51, ass. 1.5.52, fagp.II 47.55, oass. 1.6.56, ktr. 1.11.62, postmester ved indleveringspostkontor 12 1.9.65 (21. lkl. fra 1.4.66). (25)
144. **Hansen, Svend Aage**, overkontrollør, f.24.5.27. Indtrådt 1.9.44, fagp. 81.47, ass. 1.9.49, fagp.II 57.54, oass. 1.2.58, ktr. 1.11.62, overkontrollør i Næstved 1.4.66. (25)
145. **Borns, Jørgen**, bogholder, f.13.9.10. Indtrådt 1.9.30, fagp. 56.33, ass. 1.9.36, fagp.II 41.40, oass. 1.11.55, ktr. 1.2.63, bogholder i postgirokontoret 1.4.66. (25)
146. **Bruun, Egon Levring**, postmester, f.24.4.24. Indtrådt 1.9.41, fagp. 74.44, ass. 1.9.46, fagp.II 44.53, oass. 1.4.57, postmester i Tarm 1.12.63 (21. lkl. fra 1.4.66). (25)
147. **Jakobsen, Oskar**, stationsleder, f.18.11.16. Indtrådt 1.9.35, fagp. 69.38, ass. 1.9.41, fagp.II 45.44, oass. 1.4.51, ktr. 1.6.56, stationsleder i 21. lkl. i Esbjerg 1.6.66. (24)
148. **Mortensen, Henning**, postmester, f.7.8.18. Indtrådt 1.9.35, fagp. 82.38, ass. 1.9.42, fagp.II 42.45, oass. 1.4.52, ktr. 1.7.58, overkontrollør 1.6.66, postmester ved Skovlunde postkontor 1.3.69. (25)
149. **Møller, Harry**, overkontrollør, f.1.9.21. Indtrådt 1.9.38, fagp. 80.41, ass. 1.9.45, fagp.II 49.49, oass. 1.11.53, ktr. 1.11.58, overkontrollør i Kolding T. 1.6.66. (25)
150. **Kristensen, Frede Henning**, overkontrollør, f.16.7.24. Indtrådt 1.9.41, fagp. 70.44, ass. 1.9.46 (u.f.n.r. 7.6.50-22.5.51⁹), fagp.II 47.53, oass. 1.4.56, ktr. 1.7.61, overkontrollør i radioingeniørtjenesten 1.6.66. (25)
151. **Hvitting, Johannes**, overkontrollør, f. 16.3.24. Indtrådt 1.9.41, fagp. 92.44, ass. 1.9.46, fagp.II 62.53, oass. 1.9.55, ktr. 1.12.61, overkontrollør i Silkeborg 1.6.66. (25)
152. **Madsen, Mads Henry**, postmester, f.18.8.26. Indtrådt 1.9.44, fagp. 65.47, ass. 1.9.49, fagp.II 52.55, oass. 1.7.58, ktr. 1.11.62, postmester i Helsingø 1.6.66. (25)
153. **Rasmussen, Hans Georg**, postmester, f.13.2.13. Indtrådt 1.9.30, fagp. 83.33, ass. 1.3.37, fagp.II 49.39, oass. 1.10.46, ktr. 1.11.55, postmester ved indleveringspostkontor 28 1.7.66. (25)
154. **Ruby, Kristen Koldborg**, overkontrollør, f.27.5.20. Indtrådt 1.9.37, fagp. 67.40, ass. 1.6.44, fagp.II 50.47, oass. 1.4.54, ktr. 1.4.61, overkontrollør i Kbhavn 1.7.66. (27)

(21. lønningsklasse)

155. **Henriksen, Kjeld Otto**, postmester, f.7.9.12. Indtrådt 1.9.32, fagp. 83.35, ass. 1.9.38, fagp.II 41.40, oass. 1.4.49, ktr. 1.10.56, postmester ved indleveringskontor 16 1.8.66. (25)
156. **Østengaard, Ernst Vilhelm Rosenberg**, postmester, f.22.9.12. Indtrådt 1.9.31, fagp. 63.34, ass. 1.9.37, fagp.II 42.42, oass. 1.3.49, ktr. 1.7.56, postmester ved indleveringspostkontor 6 1.10.66. (25)
157. **Gregersen, Boje**, postmester, f.24.5.20. Indtrådt 1.9.37, fagp. 76.40, ass. 1.6.44, fagp.II 46.47, oass. 1.4.50, ktr. 1.10.57, postmester i Bjerringbro 1.10.66. (26)
158. **Pedersen, Vagner**, overkontrollør, f.3.8.20. Indtrådt 1.9.36, fagp. 73.39, ass. 1.9.44, fagp.II 46.47, oass. 1.4.52, ktr. 1.4.58, overkontrollør i Århus T. 1.10.66. (24)
159. **Hundtofte, Jakob Johannes**, post- og telegrafkasserer, f. 23.2.23. Indtrådt 1.9.40, fagp. 92.43, ass. 1.4.46, fagp.II 54.52, oass. 1.11.54, ktr. 1.4.61, post- og telegrafkasserer i 21. lkl. i Vejle 1.11.66. (24)
160. **Knudsen, Knud Alfred**, overkontrollør, f.15.11.20. Indtrådt 1.9.38, fagp. 81.41, ass. 1.12.44, fagp.II 46.51, oass. 1.12.54, ktr. 1.4.61, overkontrollør i Kbhavn 1.11.66. (25)
161. **Rasmussen, Erik Rahn**, postmester, f.30.5.19. Indtrådt 1.9.35, fagp. 80.38, ass. 1.6.43, fagp.II 46.47, oass. 1.4.50, ktr. 1.7.57, postmester i Kerteminde 1.12.66. (25)
162. **Larsen, Verner Johan Schimler**, postmester, f.8.10.14. Indtrådt 1.9.31, fagp. 78.34, ass. 1.11.38, fagp.II 36.47, oass. 1.11.49, ktr. 1.10.56, postmester i Store-Heddinge 1.2.67. (25)
163. **Aadsbøl, Niels Alfred**, overkontrollør, f.6.8.21. Indtrådt 1.9.37, fagp. 67.40, ass. 1.9.45, fagp.II 42.50, oass. 1.4.54, ktr. 1.4.61, overkontrollør ved jernbanepostkontor 1 1.3.67. (25)
164. **Kjeldsen, Vilmer**, overkontrollør, f.29.8.27. Indtrådt 1.9.44, fagp. 92.47, ass. 1.9.49, fagp.II 62.55, oass. 1.3.57, ktr. 1.4.61, overkontrollør ved post- og telegrafvæsenets værksteder 1.3.67. (25)
165. **Kaptain, Kristian Nielsen**, overkontrollør, f.3.10.24. Indtrådt 1.9.41, fagp. 83.44, ass. 1.9.46, fagp.II 51.52, oass. 1.4.55, ktr. 1.8.61, overkontrollør i Ålborg 1.3.67. (27)
166. **Johansen, Johan Frede**, overkontrollør, f.13.2.27. Indtrådt 1.9.43, fagp. 59.46, ass. 1.9.48, fagp.II 55.54, oass. 1.11.57, ktr. 1.7.62, overkontrollør i Århus 1.4.67. (25)
167. **Sørensen, Bent Willy**, overkontrollør, f.19.10.24. Indtrådt 1.9.42, fagp. 74.45, ass. 1.9.47, fagp.II 48.53, oass. 1.4.57, ktr. 1.10.62, overkontrollør i Helsingør 1.4.67. (25)
168. **Jensby, Hans Vilhelm**, overkontrollør, f.17.2.23. Indtrådt 1.9.40, fagp. 82.43, ass. 1.4.46, fagp.II 52.52, oass. 1.4.57, ktr. 1.4.63, overkontrollør i Århus T. 1.4.67. (25)
169. **Jensen, Svend Erik**, overkontrollør, f.1.6.28. Indtrådt 1.9.45, fagp. 84.48, ass. 1.9.50, fagp.II 49.56, oass. 1.4.59, ktr. 1.4.64, overkontrollør i radioingeniørtjenesten 1.4.67. (25)
170. **Frostholm, Aase**, fru, postmester, f.28.2.12. Indtrådt som kontorist 1.3.36, fagp. 90.38, ass. 1.3.42, fagp.II 53.44, oass. 1.4.49, ktr. 1.7.56, postmester ved indleveringspostkontor 27 1.5.67. (25)
171. **Rasmussen, Arne Poul**, overkontrollør, f. 29.4.25. Indtrådt 1.9.43, fagp. 73.46, ass. 1.9.48, fagp. II 47.54, oass. 1.6.57, ktr. 1.4.62, overkontrollør i Randers 1.5.67. (27)
172. **Kristensen, Carlo Laurits**, postmester, f.1.3.13. Indtrådt 1.9.32, fagp. 67.35, ass. 1.9.38, fagp.II 41.42, oass. 1.9.49, ktr. 1.4.57, postmester ved Greve Strand postkontor 1.6.67. (25)
173. **Vollerup, Walther**, overkontrollør, f. 25.10.21. Indtrådt som postbud 1.11.45, fagp. 99.51, ass. 1.5.52, fagp.II 58.55, oass. 1.11.55, ktr. 1.12.60, overkontrollør i Odense 1.7.67. (28)
174. **Andersen, Vagner Juul**, postmester, f.26.1.10. Indtrådt som landpostbud 1.4.37, fagp. 86.41, ass. 1.10.43, fagp.II 48.46, oass. 1.5.48, ktr. 1.6.55, postmester i Hornbæk 1.10.58, postmester i Frederiksværk 1.9.67. (25)
175. **Jensen, Preben Dyhrfeldt Munk**, postmester, f.22.3.16. Indtrådt 1.9.32, fagp. 85.35, ass. 1.4.40, fagp.II 54.44, oass. 1.4.49, ktr. 1.10.56, postmester ved indleveringspostkontor 4 1.11.67. (25)
176. **Christiansen, Jørgen Erik**, overkontrollør, f.25.8.25. Indtrådt 1.9.42, fagp. 90.45, ass. 1.9.47, fagp.II 58.52, oass. 1.9.56, ktr. 1.3.63, overkontrollør i Nykøbing Fl. 1.11.67. (25)
177. **Just, Ellen**, frk. postmester, f.27.7.11. Indtrådt som kontorist 1.8.35, fagp. 79.39, ass. 1.5.42, fagp.II 50.44, oass. 1.6.49, ktr. 1.12.56, postmester ved indleveringspostkontor 3 1.12.67. (25)
178. **Uhre, Erik Bertel Thomsen**, overkontrollør, f.29.11.20. Indtrådt 1.9.38, fagp. 73.41, ass. 1.12.44, fagp.II 45.50, oass. 1.12.54, ktr. 1.4.61, overkontrollør i Kbhavn 1.1.68. (24)
179. **Petersen, Mogens Flemmer**, postmester, f.5.12.15. Indtrådt 1.9.34, fagp. 92.37, ass. 1.9.40, fagp.II 45.43, oass. 1.12.49, ktr. 1.4.57, postmester ved indleveringspostkontor 19 1.4.68. (25)
180. **Jørgensen, Hans Torvald**, overtelegrafmester, f.22.9.13. Monter I 1.4.42, mekaniker II 1.4.46, mekaniker I 1.4.50, overmekaniker 1.4.52, centralmester 1.4.58, telegrafmester i 18. lkl. 1.4.62, overtelegrafmester i 21. lkl. 1.4.68 (1. ingeniørdistrikt). (24)
181. **Egeblad, Jørgen**, postmester, f.27.10.12. Indtrådt 1.9.31, fagp. 62.34, ass. 1.9.37, fagp.II 45.41, oass. 1.4.49, ktr. 1.10.56, postmester ved indleveringspostkontor 31 1.5.68. (25)
182. **Jespersen, Agner Ejlskov**, postmester, f.17.12.18. Indtrådt 1.9.35, fagp. 85.38, ass. 1.1.43, fagp.II 45.46, oass. 1.10.51, ktr. 1.2.58, postmester i Brønning 1.5.68. (25)
183. **Nielsen, Aage Axel**, postforvalter, f.28.12.12. Indtrådt 1.9.30, fagp. 73.33, ass. 1.1.37, fagp.II 39.39, oass. 1.10.49, ktr. 1.4.58, postforvalter ved Århus avispostekspedition 1.7.68. (26)
184. **Grubjerg, Axel Henrik**, maskinmester, f.28.10.21. Maskinist 1.6.49, maskinmester II 1.6.50, maskinmester i 18. lkl. 1.4.58, maskinmester i 21. lkl. 1.9.68 (1. ingeniørdistrikt). (26)
185. **Christensen, Kaj Mogens**, overkontrollør, f.19.8.23. Indtrådt 1.9.39, fagp. 76.42, ass. 1.4.46, fagp.II 52.52, oass. 1.12.54, ktr. 1.4.61, overkontrollør i Haderslev 1.9.68. (25)
186. **Pedersen, Kai Anton**, overkontrollør, f.22.4.23. Indtrådt 1.9.40, fagp. 76.43, ass. 1.4.46, fagp.II 39.52, oass. 1.9.55, ktr. 1.9.61, overkontrollør i Odense 1.9.68. (25)
187. **Mortensen, Kaj Theodor**, overkontrollør, f.7.5.24. Indtrådt 1.9.41, fagp. 84.44, ass. 1.9.46, fagp.II 49.51, oass. 1.6.56, ktr. 1.3.62, overkontrollør i generaldirektoratet (revisionskontoret) 1.9.68. (25)
188. **Møllerstrøm, Christian**, overkontrollør, f.25.1.23. Indtrådt 1.9.40, fagp. 80.43, ass. 1.4.46, fagp.II 41.50, oass. 1.11.55, ktr. 1.4.62, overkontrollør i Kbhavn 1.9.68. (24)
189. **Svane, Erik**, overkontrollør, f.18.9.23. Indtrådt 1.9.40, fagp. 74.43, ass. 1.4.46, fagp.II 48.50, oass. 1.12.55, ktr. 1.4.62, overkontrollør i Kbhavn 1.9.68. (27)
190. **Jensen, Hilmar Møller**, overtelegrafmester, f.3.2.15. Monter I 1.12.44, mekaniker II 1.4.49, tegner 1.4.54, telegrafmester i 7. lkl. 1.4.56, telegrafmester i 18. lkl. 1.4.62, overtelegrafmester i 21. lkl. 1.9.68 (3. ingeniørdistrikt). (24)
191. **Nielsen, Hans Kristian Svane**, overkontrollør, f.5.6.25. Indtrådt som postbud 1.12.48, fagp. 104.52, ass. 1.5.53, fagp.II 60.56, oass. 1.11.56, ktr. 1.4.62, overkontrollør i Kbhavn 1.9.68. (24)
192. **Sørensen, Povl Valdemar**, overtelegrafmester, f.11.4.18. Monter I 1.1.53, tegner 1.9.54, telegrafmester i 7. lkl. 1.4.57, telegrafmester i 18. lkl. 1.4.62, overtelegrafmester i 21. lkl. 1.9.68 (radioingeniørtjenesten (Kastrup)). (24)
193. **Krøtel, Hans Herbert**, overtelegrafmester, f.10.9.24. Tegner 1.11.54, telegrafmester i 15. lkl. 1.4.58, telegrafmester i 18. lkl. 1.4.62, overtelegrafmester i 21. lkl. 1.9.68 (3. ingeniørdistrikt). (24)
194. **Præst, Eli**, overkontrollør, f.18.8.27. Indtrådt 1.9.43, fagp. 83.46, ass. 1.9.48, fagp.II 55.54, oass. 1.9.57, ktr. 1.9.62, overkontrollør i Åbenrå 1.9.68. (25)
195. **Pedersen, Jens Arnold**, overkonstruktør, f.26.4.27. Konstruktør III 1.11.52, konstruktør I 1.11.53, konstruktør i 18. lkl. 1.4.63, overkonstruktør i 21. lkl. 1.9.68 (3. ingeniørdistrikt). (25)
196. **Lund, Hans Heinrich**, overkontrollør, f.7.11.25. Indtrådt 1.9.42, fagp. 74.45, ass. 1.9.47, fagp.II 42.52, oass. 1.4.57, ktr. 1.4.63, overkontrollør i Kbhavn (rf.) 1.9.68. (25)
197. **Christoffersen, Arne Benedictus**, overtelegrafmester, f. 26.9.25. Tegner 1.3.58, telegrafmester i 15. lkl. 1.4.59, telegrafmester i 18. lkl. 1.4.63, overtelegrafmester i 21. lkl. 1.9.68 (radioingeniørtjenesten). (24)
198. **Jacobsen, Marius**, overkontrollør, f.17.2.29. Indtrådt 1.9.45, fagp. 85.48, ass. 1.9.50 (u.f.nr. 1.6.53-30.4.54), fagp.II 47.56, oass. 1.4.59, ktr. 1.4.63, overkontrollør i generaldirektoratet (1. teknisk kontor) 1.9.68. (25)

(21. lønningsklasse)

199. **Jensen, Erik Andreas**, overkontrollør, f.22.2.30. Indtrådt 1.9.46, fagp. 72.49, ass. 1.9.51, fagp.II 53.58, oass. 1.5.60, ktr. 1.6.63, overkontrollør i generaldirektoratet (bogholderikon-torct) 1.9.68. (25)
200. **Thomassen, Ragnar Henry**, overkontrollør, f.6.3.28. Indtrådt 1.9.45, fagp. 86.48, ass. 1.9.50, fagp.II 53.58, oass. 1.12.58, ktr. 1.2.64, overkontrollør i kabelingeniørtjenesten 1.9.68. (25)
201. **Kjeldsen, Jørgen**, overkontrollør, f.2.11.26. Indtrådt 1.9.43, fagp. 71.46, ass. 1.9.48, fagp.II 52.53, oass. 1.10.57, ktr. 1.4.64, overkontrollør i Kbhavn 1.9.68. (25)
202. **Pedersen, Robert Rejnholt**, overkontrollør, f.5.3.29. Indtrådt 1.9.45, fagp. 81.48, ass. 1.9.50, fagp.II 52.57, oass. 1.12.58, ktr. 1.4.64, overkontrollør i kabelingeniørtjenesten 1.9.68. (25)
203. **Sørensen, Niels Kaj**, overkontrollør, f.15.3.30. Indtrådt 1.5.47, fagp. 95.50, ass. 1.5.52, fagp.II 51.57, oass. 1.4.60, ktr. 1.10.64, overkontrollør i generaldirektoratet (lønningsanvisningskon-torct) 1.9.68. (27)
204. **Kristensen, Svend Linding**, overkontrollør, f.3.12.29. Indtrådt 1.5.47, fagp. 75.50, ass. 1.5.52, fagp.II 49.56, oass. 1.4.61, ktr. 1.1.65, overkontrollør i radioingeniørtjenesten (kontor-tjenesten) 1.9.68. (27)
205. **Jensen, Erik Ryttergaard**, overkontrollør, f.7.5.30. Indtrådt 1.9.47, fagp. 64.50, ass. 1.9.52, fagp.II 46.57, oass. 1.9.61, ktr. 1.4.65, overkontrollør i postgirokontoret 1.9.68. (25)
206. **Christiansen, Laurits Børge Lundbeck**, stationsleder, f.7.6.13. Indtrådt 1.9.30, fagp. 78.33, ass. 1.7.37, fagp. II 41.43, oass. 1.2.46, ktr. 1.4.54, stationsleder i 21. lkl. i Ålborg T. 1.10.68. (24)
207. **Gamby, Carl**, post- og telegrafkasserer, f.3.2.23. Indtrådt 1.9.39, fagp. 81.42, ass. 1.4.46, fagp.II 49.49, oass. 1.6.55, ktr. 1.4.61, post- og telegrafkasserer i 21. lkl. i Silkeborg 1.10.68. (24)
208. **Jensen, Martin Poulsen**, postforvalter, f. 20.8.21. Indtrådt 1.9.40, fagp. 84.43, ass. 1.4.46, fagp.II 47.52, oass. 1.4.56, ktr. 1.8.62, postforvalter ved postekspedition Ålborg 3 1.11.68. (26)
209. **Nørgaard, Vagn Winther**, postmester, f. 30.5.17. Indtrådt 1.9.34, fagp. 72.37, ass. 1.6.41, fagp.II 44.45, oass. 1.5.51, ktr. 1.4.58, postmester i Sorø 1.12.68. (26)
210. **Damgaard, Jens Madsen**, overkontrollør, f. 26.1.22. Indtrådt 1.9.39, fagp. 71.42, ass. 1.2.46, fagp.II 46.51, oass. 1.8.54, ktr. 1.4.60, overkontrollør i Kbhavn R. 1.12.68. (24)
211. **Olesen, Holger Juhl**, overkontrollør, f. 20.1.29. Indtrådt 1.9.45, fagp. 87.48, ass. 1.9.50, fagp.II 53.56, oass. 1.9.58, ktr. 1.3.63, overkontrollør i Horsens 1.12.68. (27)
212. **Larsen, Markus**, overkontrollør, f. 3.1.28. Indtrådt 1.9.44, fagp. 69.47, ass. 1.9.49, fagp.II 53.54, oass. 1.7.57, ktr. 1.4.63, overkontrollør i kabelingeniørtjenesten 1.12.68. (25)
213. **Thielsen, Keld Christian**, overkontrollør, f. 6.5.31. Indtrådt 1.5.48, fagp. 93.51, ass. 1.5.53, fagp.II 63.59, oass. 1.4.61, ktr. 1.7.64, overkontrollør i generaldirektoratet (4. ekspeditions-kontor) 1.12.68. (25)
214. **Jensen, Ole Henning Nedergaard**, postmester, f. 30.11.19. Indtrådt 1.9.37, fagp. 85.40, ass. 1.12.43, fagp.II 46.46, oass. 1.6.52, ktr. 1.10.58, postmester i Hadsund 1.2.69. (25)
215. **Eriksen, Holger Sperling**, overkontrollør, f. 30.11.18. Indtrådt 1.9.35, fagp. 62.38, ass. 1.12.42, fagp.II 40.44, oass. 1.4.52, ktr. 1.9.58, overkontrollør i Kbhavn 1.4.69. (24)
216. **Hankil, Poul**, overkontrollør, f. 14.11.23. Indtrådt 1.9.40, fagp. 97.43, ass. 1.4.46, fagp.II 53.50, oass. 1.11.54, ktr. 1.5.59, overkontrollør i Nakskov 1.4.69. (24)
217. **Jensen, Verner Gudmand**, overkontrollør, f. 17.6.27. Indtrådt 1.9.44, fagp. 80.47, ass. 1.9.49, fagp.II 48.55, oass. 1.4.59, ktr. 1.11.61, overkontrollør i Slagelse 1.4.69. (24)
218. **Eithz, Bent**, overkontrollør, f. 9.10.26. Indtrådt 1.9.43, fagp. 78.46, ass. 1.9.48, fagp.II 53.53, oass. 1.9.57, ktr. 1.7.63, overkontrollør i Skive 1.4.69. (24)
219. **Frantsen, Bent Halfdan Bruun**, overkontrollør, f. 18.1.27. Indtrådt 1.9.44, fagp. 82.47, ass. 1.9.49, fagp.II 55.55, oass. 1.5.58, ktr. 1.11.63, overkontrollør i Kbhavn 1.4.69. (24)
220. **Larsen, Arne**, overkontrollør, f. 6.4.29. Indtrådt 1.5.46, fagp. 99.49, ass. 1.5.51, fagp.II 58.56, oass. 1.4.59, ktr. 1.4.64, overkontrollør i generaldirektoratet (4. ekspeditionskontor) 1.4.69. (25)
221. **Toft, Hans Erik**, overkontrollør, f. 4.3.31. Indtrådt 1.5.47, fagp. 92.50, ass. 1.5.52, fagp.II 63.57, oass. 1.4.60, ktr. 1.4.64, overkontrollør i Kolding T. 1.4.69. (24)
222. **Christensen, Villy Olaf Oldenburg**, overkontrollør, f. 2.10.26. Indtrådt 1.9.43, fagp. 65.46, ass. 1.9.48, fagp.II 52.55, oass. 1.10.57, ktr. 1.10.64, overkontrollør i Kbhavn 1.4.69. (24)
223. **Andersen, Arne**, overkontrollør, f. 3.6.29. Indtrådt 1.5.46, fagp. 83.49, ass. 1.5.51, fagp.II 42.57, oass. 1.11.59, ktr. 1.11.64, overkontrollør i kabelingeniørtjenesten 1.4.69. (25)
224. **Laursen, Preben Erik Bach**, overkontrollør, f. 20.9.30. Indtrådt 1.9.47, fagp. 90.50, ass. 1.9.52, fagp.II 60.58, oass. 1.9.60, ktr. 1.11.64, overkontrollør i generaldirektoratet (2. teknisk kontor) 1.4.69. (25)
225. **Hansen, Mogens Theil**, overkontrollør, f. 5.4.33. Indtrådt 1.9.50, fagp. 100.53, ass. 1.9.55, fagp.II 67.61, oass. 1.4.62, ktr. 1.11.64, overkontrollør i generaldirektoratet (1. ekspeditions-kontor) 1.4.69. (25)
226. **Petersen, Kristian**, overkontrollør, f. 18.7.30. Indtrådt 1.5.47, fagp. 83.50, ass. 1.5.52, fagp.II 48.57, oass. 1.9.60, ktr. 1.4.65, overkontrollør på overpostmesterens kontor 1.4.69. (25)
227. **Karlsøn, Kaj Viggo Jørn**, postmester, f. 2.5.17. Indtrådt 1.9.34, fagp. 73.37, ass. 1.6.41, fagp.II 51.44, oass. 1.12.50 ktr. 1.8.57, postmester ved indleveringspostkontor 20.1.69. (25)
228. **Hansen, Ole Raee**, post- og telegrafkasserer, f. 18.1.18. Indtrådt 1.9.34, fagp. 81.37, ass. 1.2.42, fagp.II 50.45, oass. 1.6.50, postmester i Ålestrup 1.3.57, post- og telegrafkasserer i 21. lkl. i Fredericia 1.6.69. (24)
229. **Henriksen, Elmo Robert Thorikild**, overkontrollør, f. 9.10.27. Indtrådt 1.9.44, fagp. 93.47, ass. 1.9.49, fagp.II 57.55, oass. 1.3.57, ktr. 1.4.63, overkontrollør i postgirokontorct 1.6.69. (25)
230. **Krog-Madsen, Erik Vagner**, overkontrollør, f. 31.3.26. Indtrådt 1.9.43, fagp. 85.46, ass. 1.9.48, fagp.II 48.53, oass. 1.6.57, ktr. 1.4.64, overkontrollør i Kbhavn 1.6.69. (27)
231. **Hansen, Henning Georg Dam**, overkontrollør, f. 13.6.30. Indtrådt 1.9.46, fagp. 89.49, ass. 1.9.51, fagp.II 59.56, oass. 1.9.59, ktr. 1.10.64, overkontrollør i Kbhavn 1.6.69. (25)
232. **Kjeldmand, Hans**, overkontrollør, f. 21.11.30. Indtrådt 1.9.47, fagp. 83.50, ass. 1.9.52, fagp.II 62.57, oass. 1.6.60, ktr. 1.4.65, overkontrollør i Århus 1.6.69. (25)
233. **Møller, Ejner Lauenborg**, overkontrollør, f. 14.5.30. Indtrådt 1.9.48, fagp. 99.51, ass. 1.9.53, fagp.II 58.58, oass. 1.4.61, ktr. 1.4.66, overkontrollør i generaldirektoratet (postens planlæg-ningssekretariat) 1.6.69. (25)
234. **Larsen, Anna Marie Ruth**, frk., postmester, f. 8.10.17. Indtrådt 1.9.36, fagp. 94.39, ass. 1.9.42, fagp.II 47.46, oass. 1.4.52, ktr. 1.4.58, postmester i Årup 1.7.69. (25)
235. **Jensen, Bent Christian**, overkontrollør, f. 8.1.27. Indtrådt 1.9.45, fagp. 71.48, ass. 1.9.50, fagp.II 42.54, oass. 1.4.60, ktr. 1.4.64, overkontrollør i Svendborg 1.7.69. (25)
236. **Jacobsen, Peter Jørgen Hansen**, post- og telegrafkasserer, f. 2.9.26. Indtrådt 1.9.43, fagp. 88.46, ass. 1.9.48, fagp.II 45.57, oass. 1.2.58, postforvalter ved postekspedition Kolding 1 1.3.62, post- og telegrafkasserer i Ir. 24 1.9.69 (Esbjerg).
237. **Dalgaard, Asger**, postmester, f. 9.8.16. Indtrådt 1.9.35, fagp. 81.38, ass. 1.9.41, fagp.II 48.44, oass. 1.4.52, ktr. 1.9.58 (21), postmester i Ir. 26 1.10.69 (indleveringspostkontor 1).
238. **Simonsen, Simon Svendsen**, overkontrollør, f. 14.10.19. Indtrådt 1.9.36, fagp. 83.39, ass. 1.11.43, fagp.II 49.47, oass. 1.4.52 (u.f.nr. 1.10.59-29.2.60¹⁾), ktr. 1.9.61 (21), overkontrollør i Ir. 25 1.10.69 (Lyngby radiotelegrafkontor).

19. lønningsklasse.¹⁾

1. **Jensen, Inger Marie**, frk., cand. jur., sekretær, f. 22.10.34. Indtrådt 1.5.51, fagp. 79.54, ass. 1.5.56 (u.f.nr. 1.2-31.8.61), fagp.II 58.63, oass. 1.4.64 (u.f.nr. 1.9.67-30.6.69) sekretær 1.7.69 (generaldirektoratet, 3. teknisk kontor). (21)

¹⁾ Ud for den enkelte tjenestemand er i parentes anført lønramme i nyt lønssystem.

18. lønningsklasse.¹⁾

1. **Larsen, Niels Kristian**, kontrolør, f.8.8.01. I postv. 1.3.19, fagp. 87.22, ass. 1.3.25, fagp.II 42.31 oass. 1.10.41, kontrolør i Ålborg 1.12.49. (22)
2. **Jørgensen, Jørgen Kristian Rikard**, løjtnant, postmester, f. 9.7.04. I tgrafv. 16.8.20, fagp. 88.23, ass. 1.9.26, prøve i postfagene 50.33, fagp.II 52.36, oass. 1.6.44, ktr. 1.3.51, postmester i Lundby 1.5.59. (21)
3. **Larsen, Einer Christian**, postmester, f.15.4.02. I tgrafv. 1.1.19, fagp. 80.19, ass. 1.7.25, prøve i postfagene 38.33, fagp.II 43.38, oass. 1.4.43, ktr. 1.1.52, postmester ved Klampenborg postkontor 1.6.60. (21)
4. **Vuust, Arne**, cand. phil., kontrolør, f.28.11.04. I tgrafv. 17.5.20 fagp. 102.22, ass. 1.6.26, prøve i postfagene 47.31, fagp.II 43.36, oass. 1.10.42, kontrolør i kabelingeniørtjenesten 1.4.52. (21)
5. **Jensen, Milan, R.**, postmester, f. 3.11.01. I tgrafv. 16.8.19, fagp. 97.21, ass. 1.9.25, prøve i postfagene 46.31, fagp.II 53.33, oass. 1.7.43, ktr. 1.5.53, postmester i Fredensborg 1.3.59. (21)
6. **Nielsen, Christian Christensen**, postmester, f.12.11.03. I postv. 1.4.20, fagp. 69.23, ass. 1.4.26, fagp.II 46.35, oass. 1.7.44, ktr. 1.5.53, postmester ved indleveringspostkontor 24 1.5.61. (21)
7. **Krog, Peter Michael Kristensen**, postforvalter, f.14.12.03. I tgrafv. 17.5.20, fagp. 91.22, ass. 1.6.26, prøve i postfagene 34.32, fagp.II 36.35, oass. 1.12.43, ktr. 1.9.53, postforvalter ved Åbyhøj postekspedition (Århus) 1.5.60. (21)
8. **Palnæs, Else Topp**, fru, postforvalter, f.6.4.05. I tgrafv. 16.8.20, fagp. 91.23, ass. 1.9.26, prøve i postfagene 49.31, fagp.II 44.34, oass. 1.6.44, ktr. 1.10.53, postforvalter ved Risikov postekspedition (Århus) 1.4.61. (21)
9. **Andersen, Keld Strange**, postmester, f.20.5.10. Indtrådt 1.9.30, fagp. 78.33, ass. 1.9.36, fagp.II 51.39, oass. 1.2.47, ktr. 1.5.54, postmester i Rungsted Kyst 1.6.60. (21)
10. **Høgsbro, Olav**, cand. phil., løjtnant, postmester, f.28.3.05. I tgrafv. 16.8.20, fagp. 90.23, ass. 1.9.26 (u.f.nr. 1.10.27—30.4.28), prøve i postfagene 41.33, fagp.II 40.36, oass. 1.9.44, ktr. 1.7.54, postmester ved indleveringspostkontor 40 1.11.63. (21)
11. **Hermansen, Emil Andreas**, postforvalter, f.13.5.03. I tgrafv. 16.9.22, fagp. 98.25, ass. 1.10.28, prøve i postfagene 37.31, fagp.II 46.37, oass. 1.4.45, postmester i Christiansfeld 1.9.54, postforvalter ved Højbjerg postekspedition (Århus) 1.10.62. (21)
12. **Nielsen, Gustav Marinus**, kontrolør, f.12.3.00. I tgrafv. 16.8.19, fagp. 100.21, ass. 1.9.25, prøve i postfagene 37.30, oass. 1.4.46, kontrolør i Kbhavn (htg.) 1.11.54. (21)
13. **Dupont, Frode Rudolf**, postmester, f.6.3.04. I tgrafv. 16.8.20, fagp. 85.23, ass. 1.9.26, prøve i postfagene 48.33, fagp.II 41.37, oass. 1.10.46, ktr. 1.11.54, postmester i Ullerslev 1.11.62. (21)
14. **Rasmussen, Knud Viggo**, kontrolør, f.27.5.01. I tgrafv. 1.1.19, fagp. 76.19, ass. 1.1.25, prøve i postfagene 36.31, oass. 1.4.46, kontrolør i Kbhavn (htg.) 1.4.55. (22)
15. **Andersen, Jørgen Henrik**, postmester, f.16.3.13. Indtrådt 1.9.32, fagp. 75.35, ass. 1.9.38, fagp.II 38.42, oass. 1.9.48, ktr. 1.6.55, postmester i Hølsinge 1.11.61, postmester i Slangerup 1.4.66. (21)
16. **Delfs-Jensen, Axel**, postmester, f.26.2.14. Indtrådt 1.9.31, fagp. 85.34, ass. 1.3.38, fagp.II 37.41, oass. 1.3.48, ktr. 1.1.56, postmester ved Værløse postkontor 1.12.63. (21)
17. **Ryge, Poul**, postforvalter, f.7.5.12. Indtrådt 1.9.30, fagp. 77.33 ass. 1.9.36, fagp.II 39.39, oass. 1.10.47, ktr. 1.4.56, postforvalter ved postekspedition Odense 5 1.4.63. (21)
18. **Pedersen, Ejvind Børge Landberg**, postmester, f.25.1.13. Indtrådt 1.9.31, fagp. 71.34, ass. 1.9.37, fagp.II 39.42, oass. 1.9.48, ktr. 1.4.56, postmester i Rønde 1.7.64. (21)
19. **Hansen, Niels Vedsted**, postmester, f.28.4.13. Indtrådt 1.9.30, fagp. 64.33, ass. 1.5.37, fagp.II 43.44, oass. 1.2.49, ktr. 1.4.56, postmester i Gram 1.10.61. (21)
20. **Tang-Pedersen, Heinrich Edvard**, postmester, f.7.4.00. I tgrafv. 1.9.18, fagp. 78.19, ass. 1.9.24, prøve i postfagene 44.32, fagp.II 39.35, oass. 1.9.44, postmester i Tranebjerg Samsø 1.6.56. (21)
21. **Andersen, Christian**, postmester, f.20.6.14. Indtrådt 1.9.31, fagp. 63.34, ass. 1.7.38, fagp.II 38.42, oass. 1.4.49, ktr. 1.6.56, postmester i Augustenborg 1.5.60. (21)
22. **Schack, Ernst Honoré**, kontrolør, f.29.5.02. I tgrafv. 16.8.19, fagp. 90.21, ass. 1.9.25, prøve i postfagene 32.32, oass. 1.4.49, kontrolør i Kbhavn 1.7.56. (21)
23. **Aalsø, Jørgen Christian**, kontrolør, f.18.9.13. Indtrådt 1.9.32, fagp. 84.35, ass. 1.9.38, fagp.II 40.42, oass. 1.4.49, kontrolør i Århus 1.7.56. (20)
24. **Madssen, Helge Emil Steen**, kontrolør, f.18.11.02. I tgrafv. 16.9.22, fagp. 80.25, ass. 1.10.28, oass. 1.4.48, kontrolør ved Lyngby radiotelegrafkontor 1.4.57. (21)
25. **Hansen, Aage Friis**, postforvalter, f.25.5.16. Indtrådt 1.9.32, fagp. 84.35, ass. 1.6.40, fagp.II 42.45, oass. 1.12.49, ktr. 1.6.57, postforvalter ved Viby J. postekspedition (Århus) 1.8.66. (21)
26. **Hjelmar, Georg**, postmester, f.8.1.16. Indtrådt 1.9.34, fagp. 80.37, ass. 1.9.40, fagp.II 42.43, oass. 1.9.50, ktr. 1.11.57, postmester i Ebeltoft 1.6.61. (21)
27. **Christensen, Knud Volmer Linde**, løjtnant, kontrolør, f.5.9.02. I tgrafv. 16.8.19, fagp. 89.21, ass. 1.9.25, oass. 1.2.48, kontrolør i Kbhavn (htg.) 1.1.58. (22)
28. **Lykken, Peter Boje**, postmester, f.29.6.06. I postv. 1.9.24, fagp. 82.27, ass. 1.9.30, fagp.II 47.36, oass. 1.4.45, postmester ved Vedbæk postkontor 1.12.53 (18. lkl. fra 1.4.58). (21)
29. **Jensen, Carl Jepsen**, postforvalter, f.7.4.02. I tgrafv. 16.8.20, fagp. 93.23, ass. 1.9.26, prøve i postfagene 36.32, oass. 1.11.45, postforvalter ved postekspedition Odense 2 1.3.50 (18. lkl. fra 1.4.58). (21)
30. **Lyng, Henning**, postmester, f.8.8.14. Indtrådt 1.9.30, fagp. 90.33, ass. 1.9.38, fagp.II 39.42, oass. 1.4.46, postmester i Allerød 1.5.55 (18. lkl. fra 1.4.58). (21)
31. **Bøtter-Jensen, Ejner Vilhelm**, kontrolør, f.28.5.03. I tgrafv. 16.8.19, fagp. 80.21, ass. 1.9.25, oass. 1.4.47, kontrolør i radicingeniørtjenesten 1.4.58. (21)
32. **Sørensen, Tage Marcmann**, postmester, f.10.9.14. Indtrådt 1.9.31, fagp. 79.34, ass. 1.10.38, fagp.II 37.42, oass. 1.4.48, postmester i Hirtshals 1.2.57 (18. lkl. fra 1.4.58). (21)
33. **Petersen, Henning Ekerøth**, kontrolør, f.3.10.15. Indtrådt 1.9.32, fagp. 71.35, ass. 1.11.39, fagp.II 39.43, oass. 1.4.49, kontrolør ved Skagen radiotelegrafkontor 1.4.58. (21)
34. **Eriksen, Jørgen Knudsen**, postmester, f.16.12.12. Indtrådt 1.9.32, fagp. 72.35, ass. 1.9.38, fagp.II 36.43, oass. 1.12.49, postmester i Mariager 1.9.57 (18. lkl. fra 1.4.58). (21)
35. **Lyster, Robert**, postmester, f.23.11.13. Indtrådt 1.9.31, fagp. 65.34, ass. 1.12.37, fagp.II 38.49, oass. 1.2.50, postmester i Svaneke 1.2.57 (18. lkl. fra 1.4.58). (21)
36. **Hansen, Juel Reinhold**, postmester, f.24.12.13. Indtrådt som postbud 1.4.39, fagp. 90.47, ass. 1.5.48, fagp.II 46.50, oass. 1.12.50, postmester ved Dragør postkontor 1.9.57 (18. lkl. fra 1.4.58). (21)
37. **Wedfall, Jørgen Christian Vilhelm**, postmester, f.11.3.20. Indtrådt 1.9.36, fagp. 99.39, ass. 1.4.44 (u.f.nr. 1.4—31.5.49), fagp.II 48.48, oass. 1.12.51, ktr. 1.4.58, overkontrolør 1.9.63, postmester i Grasted 1.10.64. (21)
38. **Jensen, Christian**, postmester, f.15.5.19. Indtrådt 1.9.36, fagp. 91.39, ass. 1.6.43, fagp.II 50.47, oass. 1.4.52, postmester i Rødekre 1.9.57 (18. lkl. fra 1.4.58). (21)
39. **Larsen, Flemming**, postforvalter, f.5.7.23. Indtrådt 1.9.40 fagp. 71.43, ass. 1.4.46, fagp.II 48.50, postforvalter ved postekspedition Ålborg 2 1.6.56 (18. lkl. fra 1.4.58). (21)
40. **Andersen, Kai Helge**, postmester, f.26.2.18. Indtrådt 1.9.34, fagp. 77.37, ass. 1.3.42, fagp.II 39.45, oass. 1.5.50, postmester i Hammel 1.5.58. (21)
41. **Hindevad, Agnes**, fru, kontrolør, f.8.11.99. I tgrafv. 2.2.17, fagp. 99.17, ass. 1.3.23 (u.f.nr. 1.5—31.10.29⁹) og 23.2—22.8.34⁹), oass. 1.7.48, kontrolør i Kbhavn (htg.) 1.6.58. (21)
42. **Jensen, Alfred Berg**, kontrolør, f.28.8.03. I tgrafv. 16.8.20, fagp. 84.23, ass. 1.9.26, oass. 1.4.48, kontrolør i Kbhavn (htg.) 1.7.58. (21)
43. **Nielsen, Anders Peter**, postmester, f.24.5.20. Indtrådt 1.9.38, fagp. 97.41, ass. 1.9.44, fagp.II 44.49, oass. 1.7.53, postmester i Sindal 1.10.58. (21)

¹⁾ Ud for den enkelte tjenestemand er i parentes anført lønramme i nyt lønssystem.

(18. lønningsklasse)

44. **Clemmensen, Ole Hansen**, postmester, f.19.4.03. I tgrafv. 16.8.19, fagp. 85.21, ass. 1.9.25, prøve i postfagene 54.33, fagp.II 48.38, oass. 1.6.43, postmester i Kolby Kås 1.2.51, postmester i Arden 1.12.58. (21)
45. **Mogensen, Knud**, kontrollør, f.23.2.18. Indtrådt 1.9.34, fagp. 76.37, ass. 1.3.42, fagp.II 42.46, oass. 1.6.52, kontrollør i Århus 1.12.58. (21)
46. **Jensen, Benedikt**, postmester, f.11.12.17. Indtrådt 1.9.36, fagp. 91.39, ass. 1.9.42, fagp.II 48.49, oass. 1.6.52, ktr. 1.12.58, postmester i Juelsminde 1.7.66. (21)
47. **Petersen, Johannes Stougaard**, postmester, f.11.12.18. Indtrådt 1.9.36, fagp. 85.39, ass. 1.1.43, fagp.II 44.45, oass. 1.6.52, postmester i Broager 1.4.59. (21)
48. **Pedersen, Poul Verner**, kontrollør, f.19.12.18. Indtrådt 1.9.36, fagp. 79.39, ass. 1.9.42, fagp.II 53.47, oass. 1.7.52, kontrollør i Kbhavn 1.4.59. (21)
49. **Nielsen, Poul Gerhard Runge**, postmester, f.30.1.13. Indtrådt som landpostbud 1.8.38, fagp. 82.45, ass. 1.5.46, fagp.II 52.51, oass. 1.9.52, ktr. 1.4.59, postmester i Ruds-Vedby 1.3.60. (21)
50. **Astrup, Svend Rud**, kontrollør, f.5.10.17. Indtrådt 1.9.36, fagp. 73.39, ass. 1.9.42, fagp.II 51.48, oass. 1.2.53, kontrolør i Ålborg 1.4.59. (21)
51. **Hansen, Erik**, kontrollør, f.3.5.21. Indtrådt 1.9.38, fagp. 89.41, ass. 1.6.45, fagp.II 53.50, oass. 1.10.53, kontrollør i Renne 1.5.59. (22)
52. **Madsen, Ove Rikard**, postmester, f.1.12.25. Indtrådt 1.9.42, fagp. 71.45, ass. 1.9.47, fagp.II 55.53, oass. 1.9.56, ktr. 1.5.49, postmester i Hundested 1.1.64. (21)
53. **Nielsen, Orla Juel**, kontrollør, f.24.12.05. I tgrafv. 16.9.22, fagp. 83.25, ass. 1.10.28, oass. 1.9.46, kontrollør i Kbhavn (htg.) 1.6.59. (20)
54. **Nielsen, Ernst Vilhelm**, postmester, f.31.8.19. Indtrådt 1.9.36, fagp. 53.39, ass. 1.9.43, fagp.II 39.46, oass. 1.10.53, postmester i Otterup 1.6.59. (21)
55. **Bøgsted, Edith**, fru, kontrollør, f. 18.12.18 indtrådt 1.9.36, fagp. 82.39, ass. 1.1.43, fagp. II 46.52, oass. 1.12.52, kontrolør i Kbhavn 1.7.59. (21)
56. **Lorenzen, Tage Møller**, postmester, f.19.11.16. Indtrådt 1.9.34, fagp. 74.37, ass. 1.12.40, fagp.II 36.44, oass. 1.10.50, ktr. 1.10.59, postmester i Nørre-Åby 1.9.66. (21)
57. **Petersen, Povl Alfred**, kontrollør, f.18.2.20. Indtrådt 1.9.36, fagp. 75.39, ass. 1.3.44, fagp.II 47.47, oass. 1.12.52, kontrollør i Kbhavn 1.10.59. (21)
58. **Larsen, Esther**, frk., postmester, f.8.8.17. Indtrådt 1.9.36, fagp. 78.39, ass. 1.9.42, fagp.II 47.49, oass. 1.1.53, ktr. 1.10.59, postmester ved indleveringspostkontor 36 1.6.66. (21)
59. **Breum, Carl Frederik**, postmester, f.7.3.20. Indtrådt 1.9.36, fagp. 77.39, ass. 1.4.44, fagp.II 53.49, oass. 1.4.53, ktr. 1.11.59, postmester i Ærøskøbing 1.5.66. (21)
60. **Toft, Carl Aage**, kontrollør, f.31.1.18. Indtrådt 1.9.35, fagp. 61.38, ass. 1.2.42, fagp.II 36.51, oass. 1.10.52, kontrollør i Nykøbing Fl. 1.12.59. (21)
61. **Jørgensen, Frede Randrup**, postmester, f.14.9.19. Indtrådt 1.9.36, fagp. 79.39, ass. 1.10.43, fagp.II 38.48, oass. 1.3.53, ktr. 1.12.59, postmester i Tørring 1.3.63. (21)
62. **Dyhr, Henry Oskar**, postmester, f.17.3.16. Indtrådt som postbud 1.4.40, fagp. 75.47, ass. 1.5.48, fagp.II 41.51, oass. 1.7.53, ktr. 1.12.59, postmester ved Farum postkontor 1.10.65. (21)
63. **Mortensen, Peter Kristian Svend**, kontrollør, f.10.4.19. Indtrådt 1.9.36, fagp. 66.39, ass. 1.5.43, fagp.II 45.46, oass. 1.11.53, kontrollør i Kbhavn 1.1.60. (21)
64. **Svenstrup, Poul**, postmester, f.25.2.18. Indtrådt 1.9.36, fagp. 71.39, ass. 1.9.42, fagp.II 42.45, oass. 1.7.53, ktr. 1.3.60, postmester i Hornbæk 1.10.67. (21)
65. **Mortensen, Herbert**, kontrollør, f.31.8.16. Indtrådt 1.9.36, fagp. 65.39, ass. 1.9.42, fagp.II 43.48, oass. 1.11.53, kontrolør i Kbhavn 1.3.60. (21)
66. **Nielsen, Aage**, kontrollør, f.17.5.20. Indtrådt 1.9.37, fagp. 82.40, ass. 1.6.44, fagp.II 57.48, oass. 1.11.53, kontrollør i Kbhavn 1.4.60. (22)
67. **Jensen, Poul Wejersøe**, postmester, f.17.6.18. Indtrådt 1.9.37, fagp. 63.40, ass. 1.9.43, fagp.II 36.48, oass. 1.11.53, ktr. 1.4.60, postmester i Skørping 1.1.65. (21)
68. **Nielsen, Heinz Georg**, kontrollør, f. 29.11.19. Indtrådt 1.9.36, fagp. 64.39, ass. 1.12.43, fagp.II 39.48, oass. 1.7.53, kontrollør i Odense 1.5.60. (21)
69. **Madsen, Niels Jørgen Søndergaard**, postmester, f.31.8.19. Indtrådt 1.9.37, fagp. 79.40, ass. 1.9.43, fagp.II 47.50, oass. 1.4.54, ktr. 1.6.60, postmester i Hedehusene 1.10.62. (21)
70. **Nielsen, Helge Johannes**, postmester, f.10.4.21. Indtrådt 1.9.37, fagp. 79.40, ass. 1.5.45, fagp. II 41.52, oass. 1.4.54, ktr. 1.6.60, postmester i Præstø 1.10.62. (21)
71. **Sørensen, Henry Møller**, kontrollør, f.7.7.21. Indtrådt 1.9.37, fagp. 74.40, ass. 1.8.45, fagp.II 45.51, oass. 1.10.53, kontrollør i Ringsted 1.7.60. (21)
72. **Holm, Bjerne Sofus**, kontrollør, f.17.10.18. Indtrådt 1.9.37, fagp. 72.40, ass. 1.9.43, fagp.II 43.48, oass. 1.4.54, kontrollør i Kbhavn 1.7.60. (21)
73. **Hansen, Erik Carl Gissel**, kontrollør, f.29.4.20. Indtrådt 1.9.37, fagp. 71.40, ass. 1.5.44, fagp.II 40.48, oass. 1.4.54, kontrollør i Kbhavn 1.7.60. (21)
74. **Foldager, Vagn**, postforvalter, f.26.4.20. Indtrådt 1.9.36, fagp. 66.39, ass. 1.5.44 (u.f.nr. 1.6.45—31.1.46), fagp.II 43.51, oass. 1.10.54, postforvalter ved postekspedition Odense V. 1.9.60. (21)
75. **Jørgensen, Poul**, postmester, f.17.8.19. Indtrådt 1.9.37, fagp. 82.40, ass. 1.9.43, fagp.II 48.47, oass. 1.2.53, ktr. 1.10.60, postmester i Rødbý 1.11.65. (21)
76. **Eskekilde, Folmer Dreyer**, kontrollør, f.15.8.13. Indtrådt 1.9.31, fagp. 63.34, ass. 1.9.37, fagp.II 38.43, oass. 1.4.49, ktr. i Kbhavn (htg.) 1.1.61, kontrollør i Slagelse 1.12.64. (21)
77. **Mortensen, Jørgen Valdemar Møller**, kontrollør, f.14.2.02. I tgrafv. 16.8.19, fagp. 95.21, ass. 1.9.25, oass. 1.10.49, kontrolør i Kbhavn (htg.) 1.1.61. (21)
78. **Riis, Aage Møller**, postmester, f.11.1.22. Indtrådt 1.9.38, fagp. 72.41, ass. 1.2.46, fagp.II 37.50, oass. 1.9.54, postmester i Neksø 1.2.61. (21)
79. **Torup, Lars Gertsen**, kontrollør, f.25.9.04. I tgrafv. 16.9.22, fagp. 76.26, ass. 1.5.29, oass. 1.4.49, kontrollør i Kbhavn (rtf.) 1.4.61. (20)
80. **Bødkerholm, Folmer Erik**, maskinmester, f.16.1.22. Maskinist 1.4.50, maskinmester II 1.4.53, maskinmester i 18. lkl. 1.4.61 (1. ingeniørstrikt). (20)
81. **Monsted, Lise**, fru, kontrollør, f.19.11.19. Indtrådt 1.9.38, fagp. 97.41, ass. 1.9.44, fagp.II 62.51, oass. 1.7.53, kontrollør i Kbhavn 1.4.61. (22)
82. **Christensen, Niels**, kontrollør, f.26.11.20. Indtrådt 1.9.37, fagp. 64.40, ass. 1.12.44, fagp.II 41.48, oass. 1.7.54, kontrollør i Kbhavn 1.4.61. (21)
83. **Hesselberg, Ejnar**, postmester, f.12.3.22. Indtrådt 1.9.38, fagp. 86.41, ass. 1.4.46, fagp.II 44.50, oass. 1.7.54, ktr. 1.4.61, postmester i Gilleleje 1.8.65. (21)
84. **Nørgaard, Hans Jørgen Winther**, postmester, f.21.8.22. Indtrådt 1.9.38, fagp. 74.41, ass. 1.4.46, fagp.II 48.50, oass. 1.7.54, ktr. 1.4.61, postmester i Ry 1.11.63. (21)
85. **Skaar, Gunnar**, postmester, f.4.9.14. Indtrådt som postbud 1.10.38, fagp.69.45, ass. 1.5.46, fagp.II 36.52, oass. 1.7.54, ktr. 1.4.61, postmester ved indleveringspostkontor 38 1.12.64. (21)
86. **Nielsen, Viggo**, postmester, f.9.10.18. Indtrådt som postbud 1.7.45, fagp. 92.50, ass. 1.5.51, fagp.II 50.53, oass. 1.7.54, ktr. 1.4.61, postmester i Løgumkloster 1.8.68. (21)
87. **Grunnet, Wagner**, kontrollør, f.27.7.24. Indtrådt 1.9.41, fagp. 85.44, ass. 1.9.46, fagp.II 49.51, oass. 1.11.54, kontrollør i Ålborg 1.4.61. (21)
88. **Hansen, Anker Christian**, postmester, f.2.11.21. Indtrådt 1.9.38, fagp. 76.41, ass. 1.12.45, fagp.II 38.50, oass. 1.12.54, ktr. 1.4.61, postmester i Svinninge 1.11.66. (21)
89. **Hansen, Hans Peder**, kontrollør, f.31.7.23. Indtrådt 1.9.39, fagp. 97.42, ass. 1.4.46, fagp.II 57.54, oass. 1.12.54, kontrollør i Middelfart 1.4.61. (21)
90. **Jensen, Villy Tage Gotfred**, kontrollør, f.18.6.21. Indtrådt 1.9.38, fagp. 70.41, ass. 1.7.45, fagp.II 44.48, oass. 1.12.54, kontrollør i Århus 1.4.61. (21)

(18. lønningsklasse)

91. **Hviid-Christensen, Hans Adolf**, kontrollør, f.2.8.18. Indtrådt 1.9.37, fagp. 72.41 (ude af post- og tgråfv. 1.8.—30.9.43), ass. 1.7.44, fagp.II 48.48, oass. 1.12.54, kontrollør i Kbhavn 1.4.61. (21)
92. **Petersen, Egon Christian**, kontrollør, f.18.7.24. Indtrådt 1.9.41, fagp. 78.44, ass. 1.9.46, fagp.II 40.53, oass. 1.4.55, kontrollør i Kbhavn (rtf.) 1.4.61. (22)
93. **Jacobsen, Harald Øyvind**, kontrollør, f.18.1.22. Indtrådt 1.9.38, fagp. 66.41, ass. 1.2.46, fagp.II 44.52, oass. 1.6.55, kontrollør i Kbhavn 1.4.61. (21)
94. **Povlsen, Frits Erik Willy**, kontrollør, f.29.12.19. Indtrådt 1.9.39, fagp. 69.42, ass. 1.9.45, fagp.II 51.49, oass. 1.6.55, kontrollør i Kbhavn 1.4.61. (21)
95. **Jespersen, Tage Karl**, postmester, f.16.5.22. Indtrådt 1.9.38, fagp. 72.41, ass. 1.4.46, fagp.II 46.48, oass. 1.7.55, ktr. 1.4.61, postmester i Nørre-Aislev 1.3.67. (21)
96. **Schrøder, Henning Emil**, postforvalter, f.4.4.21. Indtrådt 1.9.38, fagp. 91.41, ass. 1.5.45, fagp.II 56.48, oass. 1.11.53, postforvalter ved Brabrand postekspedition (Århus) 1.5.61. (21)
97. **Zachariassen, Carl Frederik**, postmester, f.31.5.20. Indtrådt 1.9.37, fagp. 86.40, ass. 1.6.44, fagp.II 42.48, oass. 1.11.53, postmester i Gørelv Sjælland 1.6.61. (21)
98. **Nielsen, Poul Viggo**, kontrollør, f.21.4.22. Indtrådt 1.9.38, fagp. 67.41 (ude af post- og tgråfv. 1.3.45—1.4.3.46), ass. 1.4.46, fagp.II 53.53, oass. 1.11.54, kontrollør i Fredericia 1.6.61. (21)
99. **Stentoft, Paul Børge**, kontrollør, f.5.8.22. Indtrådt 1.9.39, fagp.81.42, ass. 1.4.46, fagp.II 44.49, oass. 1.2.55, kontrollør i Herning 1.6.61. (21)
100. **Jørgensen, Poul Arne**, kontrollør, f.30.4.22. Indtrådt 1.9.38, fagp. 66.41, ass. 1.4.46, fagp.II 37.52, oass. 1.6.55, kontrollør i Kbhavn 1.7.61. (21)
101. **Nielsen, Paul Henning Frits**, kontrollør, f.25.1.21. Indtrådt 1.9.37, fagp. 57.40 (ude af post- og tgråfv. 1.8.45—31.5.46), ass. 1.1.47, fagp.II 39.50, oass. 1.6.55, kontrollør i Kbhavn 1.7.61. (21)
102. **Bomholt, Esther, frk.**, kontrollør, f.4.8.20. Indtrådt 1.9.39, fagp. 85.42, ass. 1.9.45, fagp.II 56.52, oass. 1.6.55, kontrollør i Kbhavn 1.7.61. (21)
103. **Christensen, Hugo**, kontrollør, f.16.2.24. Indtrådt 1.9.41, fagp. 68.44, ass. 1.9.46, fagp.II 36.53, oass. 1.7.56, kontrollør i Kbhavn (rtf.) 1.7.61. (22)
104. **Jensen, Carl Louis**, kontrollør, f.15.9.21. Indtrådt 1.9.38, fagp. 59.41, ass. 1.10.45, fagp.II 38.51, oass. 1.6.55, kontrollør i Kbhavn 1.8.61. (21)
105. **Velløv, Vagn**, kontrollør, f.4.5.03. I tgråfv. 15.5.19, fagp. 71.21, ass. 1.6.25, oass. 1.4.52, ktr. i Kbhavn (htg.) 1.9.61, kontrollør i generaldirektoratet (4. ekspeditionskontor) 1.3.67. (21)
106. **Andersen, Hans Peter**, kontrollør, f. 16.12.21. Indtrådt 1.9.38, fagp. 76.41, ass. 1.1.46, fagp.II 40.52, oass. 1.11.54, kontrollør i Sønderborg 1.9.61. (21)
107. **Jørgensen, John Erik**, kontrollør, f.7.8.24. Indtrådt 1.9.40, fagp. 71.43, ass. 1.4.46, fagp.II 50.52, oass. 1.7.55, kontrollør i Roskilde 1.9.61. (21)
108. **Nothlev, Egon Kristensen**, postmester, f.1.11.21. Indtrådt 1.9.38, fagp. 84.41, ass. 1.11.45, fagp.II 55.50, oass. 1.10.54, postmester i Toftlund 1.10.61. (21)
109. **Høvring, Gunild Marie, frk.**, kontrollør, f.20.10.21. Indtrådt 1.9.39, fagp. 88.42, ass. 1.11.45, fagp.II 53.52, oass. 1.12.54, kontrollør i Århus 1.10.61. (21)
110. **Gydenhof, Allan**, postmester, f.11.4.22. Indtrådt 1.9.39, fagp. 68.42, ass. 1.4.46, fagp.II 38.52, oass. 1.7.55, ktr. 1.10.61, postmester i Brørup 1.7.65. (21)
111. **Brigsted, Erik**, postmester, f. 11.3.24. Indtrådt 1.9.40, fagp. 67.43, ass. 1.4.46, fagp.II 50.52, oass. 1.7.55, ktr. 1.10.61 (21), postmester i Ir. 21.9.69 (Bradstrup).
112. **Havndrup, Kaj**, kontrollør, f.21.3.21. Indtrådt 1.9.38, fagp. 84.41, ass. 1.4.45 (ude af post- og tgråfv. 1.4.47—30.4.49), fagp.II 57.52, oass. 1.6.56, kontrollør i Odense 1.10.61. (22)
113. **Christiansen, Karl Marinus**, postmester, f.5.5.21. Indtrådt 1.9.38, fagp. 80.41, ass. 1.6.45, fagp.II 43.48, oass. 1.5.54, postmester i Vrå 1.11.61. (21)
114. **Jørgensen, Erik**, postmester, f.13.2.23. Indtrådt 1.9.39, fagp. 69.42, ass. 1.4.46, fagp.II 47.52, oass. 1.12.54, postmester i Holsted 1.11.61. (21)
115. **Krogh, Niels Viktor**, postmester, f.17.5.03. I tgråfv. 16.8.19, fagp. 73.22, ass. 1.9.25, prøve i postfagene 37.32, oass. 1.12.45, postmester i Jægerspris 1.10.54, postmester i Stubbekøbing 1.12.61. (21)
116. **Kolle, Arne**, postmester, f.5.8.20. Indtrådt som postbud 1.9.44, fagp. 93.51, ass. 1.5.52, fagp.II 47.55, oass. 1.4.56, ktr. 1.12.61, postmester i Hals 1.9.66. (21)
117. **Haulrich, Alfred Jens**, postmester, f.22.9.28. Indtrådt 1.9.45, fagp. 93.51, ass. 1.9.50, fagp.II 65.55, oass. 1.9.58, ktr. 1.12.61, postmester i Hjøllerp 1.6.64. (21)
118. **Nissen, Svend Højberg**, kontrollør, f.11.8.22. Indtrådt 1.9.39, fagp. 81.42, ass. 1.4.46, fagp.II 63.52, oass. 1.6.55, kontrollør i Kbhavn 1.1.62. (22)
119. **Paaske, Poul Jørgen**, kontrollør, f.1.10.19.1. Indtrådt som postbud 1.10.43, fagp. 74.49, ass. 1.5.50, fagp.II 41.53, oass. 1.6.55, kontrollør i Kbhavn 1.1.62. (21)
120. **Poulsen, Frode Gudmund**, postmester, f.22.6.25. Indtrådt 1.9.41, fagp. 76.44, ass. 1.9.46, fagp.II 50.52, oass. 1.7.55, postmester i Sommersted 1.1.62. (21)
121. **Halvgaard, Hans Peter**, postmester, f.9.8.03. I postv. 1.9.20 (ude af postv. 1.4.21—31.10.22^o), fagp. 60.25, ass. 1.4.28, fagp.II 51.36, oass. 1.4.45, postmester i Borre 1.12.53 (18. lkl. fra 1.4.62). (21)
122. **Pedersen, Harald Martin**, postmester, f.10.7.11. Indtrådt 1.9.30, fagp. 95.33, ass. 1.9.36, fagp.II 58.40, oass. 1.11.46, postmester i Fuglebjerg 1.9.56. (18. lkl. fra 1.4.62). (21)
123. **Skovgaard, Børge Carl**, kontrollør, f.11.5.04. I tgråfv. 16.8.20, fagp. 74.23, ass. 1.9.26, oass. 1.4.47, kontrollør i generaldirektoratet (materieldepotet) 1.4.62. (21)
124. **Sørensen, Børge Jul**, postmester, f.24.12.13. Indtrådt 1.9.31, fagp. 77.34, ass. 1.1.38, fagp.II 45.44, oass. 1.4.48, postmester ved indleveringspostkontor 39 1.6.55 (18. lkl. fra 1.4.62). (21)
125. **Rasmussen, Holger Christian**, kontrollør, f.1.8.04. I tgråfv. 16.8.20, fagp. 77.23, ass. 1.9.26, prøve i postfagene 34.31, oass. 1.5.48, kontrollør i Odense 1.4.62. (20)
126. **Nielsen, Else Kirstine Maria, frk.**, postmester, f.30.5.02. I tgråfv. 16.8.19, fagp. 85.21, ass. 1.1.26, prøve i postfagene 44.31, oass. 1.4.49, postmester ved indleveringspostkontor 18 1.7.61 (18. lkl. fra 1.4.62). (21)
127. **Laursen, Hans Skovgaard**, kontrollør, f.8.5.13. Indtrådt 1.9.32, fagp. 78.35, ass. 1.9.38, fagp.II 40.43, oass. 1.2.50, kontrollør i Odense 1.4.62. (21)
128. **Helmig, Asger**, postmester, f.16.5.17. Indtrådt 1.9.34, fagp. 86.37, ass. 1.6.41, fagp.II 56.46, oass. 1.4.50, postmester i Glamsbjerg 1.2.57 (18. lkl. fra 1.4.62). (21)
129. **Jespersen, Gunner Viggo**, postmester, f.26.4.12. Indtrådt som landpostbud 1.11.36, fagp. 66.45, ass. 1.5.46, fagp.II 41.49, oass. 1.11.50, postforvalter ved postekspedition Nørreundby 1 1.2.52, postmester i Ørsted 1.11.58 (18. lkl. fra 1.4.62). (21)
130. **Jensen, Niels Poul Johannes**, postmester, f.6.1.02. I postv. 1.3.19, fagp. 75.22, ass. 1.3.25, oass. 1.5.51, postmester i Lunderskov 1.11.58 (18. lkl. fra 1.4.62). (21)
131. **Nielsen, Hans Vilhelm**, postmester, f.6.12.19. Indtrådt 1.9.36, fagp. 82.39, ass. 1.1.44, fagp.II 42.48, oass. 1.8.52, postmester i Nørre-Nebel 1.10.58 (18. lkl. fra 1.4.62). (21)
132. **Andersen, Ove Andreas**, postmester, f.15.5.20. Indtrådt 1.9.36, fagp. 65.39, ass. 1.6.44, fagp.II 38.48, oass. 1.4.53, postmester i Herlufmagle 1.6.60 (18. lkl. fra 1.4.62). (21)
133. **Sørensen, Hans Otto**, telegrafmester, f.30.4.23. Konstruktør III 1.9.52, konstruktør II 1.9.53, telegrafmester I 18. lkl. 1.4.62 (2. ingeniørdistrikt). (20)
134. **Krøger, Palle Gustav**, postmester, f.3.6.22. Indtrådt 1.9.38, fagp. 88.41, ass. 1.4.46, fagp.II 59.51, oass. 1.10.53, postmester i Kolby Kås 1.12.58 (18. lkl. fra 1.4.62). (21)
135. **Krup, Niels Jakob**, postmester, f.28.8.20. Indtrådt 1.9.39, fagp. 88.42, ass. 1.9.45, fagp.II 44.51, oass. 1.12.53, postforvalter ved postekspedition Randers 2 1.12.57, postmester i Byrum 1.12.60 (18. lkl. fra 1.4.62). (21)

(18. lønningsklasse)

136. **Lund, Kristian Sigurd**, postmester, f.1.2.18. Indtrådt 1.9.37, fagp. 73.40, ass. 1.9.43, fagp.II 43.48, oass. 1.2.54, postmester i Høng 1.12.60 (18. lkl. fra 1.4.62). (21)
137. **Jensen, Ejnar Berg**, postmester, f.30.12.22. Indtrådt 1.9.39, fagp. 70.42, ass. 1.4.46, fagp.II 48.53, oass. 1.2.54, postmester i Højer 1.5.59, postmester i Vamdrup 1.6.69. (21)
138. **Jensen, Christian Frederik**, kontrollør, f.2.8.21. Indtrådt 1.9.39, fagp. 89.42, ass. 1.9.45, fagp.II 47.51, oass. 1.7.55, kontrollør i Kbhavn 1.4.62. (21)
139. **Gjerløv, Gunnar**, postmester, f.1.2.20. Indtrådt 1.9.37, fagp. 60.40, ass. 1.2.44, fagp.II 39.54, oass. 1.9.55, postmester i Jægerspris 1.12.61 (18. lkl. fra 1.4.62). (21)
140. **Bursaa, Børge**, kontrollør, f.21.9.20. Indtrådt 1.9.39, fagp. 82.42, ass. 1.9.45, fagp.II 50.51, oass. 1.11.55, kontrollør i Kbhavn 1.4.62. (21)
141. **Kjærbye, Gunnar Hansen**, kontrollør, f.29.2.24. Indtrådt 1.9.40, fagp. 79.43, ass. 1.4.46, fagp.II 52.54, oass. 1.12.55, kontrollør i Kbhavn 1.4.62. (21)
142. **Nielsen, Paula Elisabeth Costending**, fru, kontrollør, f.25.9.03. I tgrafv. 1.12.19, fagp. 85.22, ass. 1.12.25, oass. 1.4.56, kontrollør i Kbhavn (rtf.) 1.4.62. (20)
143. **Bundgaard, Aage**, postmester, f.23.4.25. Indtrådt 1.9.42, fagp. 72.45, ass. 1.9.47, fagp.II 52.55, oass. 1.7.56, ktr. 1.4.62, postmester i Dronninglund 1.11.63. (21)
144. **Hansen, Aage Bernhard Peder**, postforvalter, f.14.11.03. I tgrafv. 16.8.19, fagp. 78.21, ass. 1.3.26, prøve i postfagene 38.33, postforvalter ved postekspedition Århus 6 1.1.57 (18. lkl. fra 1.4.62). (21)
145. **Pedersen, Curt Christian Lykke**, kontrollør, f.2.2.25. Indtrådt 1.9.42, fagp. 61.45, ass. 1.9.47, fagp.II 37.55, oass. 1.4.57, kontrollør ved Blåvand radiotelegrafkontor 1.4.62. (21)
146. **Villumsen, Børge Preben**, kontrollør, f.14.4.27. Indtrådt 1.9.44, fagp. 96.47, ass. 1.9.49, fagp.II 51.55, oass. 1.11.57, kontrollør i generaldirektoratet (1. ekspeditionskontor) 1.4.62. (21)
147. **Pedersen, Emil Søndergaard**, radiomester, f.8.4.17. Monter I 1.4.49, mekaniker II 1.4.54, mekaniker I 1.4.55, overmekaniker 1.4.57, radiomester i 15. lkl. 1.4.60, radiomester i 18. lkl. 1.4.62 (radioingeniørtjenesten (Gladsaxe)). (20)
148. **Andersen, Willy Reimar**, kontrollør, f.6.1.24. Indtrådt 1.9.41, fagp. 80.44, ass. 1.9.46, fagp.II 49.53, oass. 1.10.56, kontrollør i Viborg 1.5.62. (21)
149. **Mortensen, Annalise**, fru, kontrollør, f.31.1.28. Indtrådt 1.9.44, fagp. 92.47, ass. 1.9.49, fagp.II 52.54, oass. 1.4.58, kontrollør i generaldirektoratet (1. teknisk kontor) 1.6.62. (21)
150. **Frederiksen, Esther, frk.**, kontrollør, f.3.12.20. Indtrådt 1.9.38, fagp. 88.41, ass. 1.1.45, fagp.II 51.52, postforvalter ved postekspedition Ålborg 5 1.5.54 (u.f.nr. 1.1.-28.2.61), kontrollør i Ålborg 1.7.62. (21)
151. **Jensen, Reinhardt**, postmester, f.29.10.20. Indtrådt 1.9.38, fagp. 58.41, ass. 1.11.44, fagp.II 37.50, oass. 1.10.55, postmester i Gudhjem 1.7.62. (21)
152. **Jørgensen, Egon Benny**, postmester, f.11.2.25. Indtrådt 1.9.41, fagp. 86.44, ass. 1.9.46, fagp.II 51.54, oass. 1.6.56, postmester i Skibby 1.7.62. (21)
153. **Jensen, Henry Christian**, postmester, f.8.5.27. Indtrådt 1.9.43, fagp. 92.46, ass. 1.9.48, fagp.II 51.54, oass. 1.4.57, ktr. 1.8.62 postmester i Vinderup 1.12.66. (21)
154. **Mortensen, Niels Ladegaard**, telegrafmester, f.8.10.15. Maskinist 1.4.50, maskinmester II 1.4.53, maskinmester i 18. lkl. 1.9.62, telegrafmester i 18. lkl. 1.9.68 (2. ingeniørdistrikt). (20)
155. **Dahlin, Olga Kaae**, fru, postmester, f.11.5.19. Indtrådt 1.9.37, fagp. 58.40, ass. 1.9.43, fagp.II 39.51, oass. 1.11.54, postmester i Havndal 1.9.62. (21)
156. **Pedersen, Gunnar Hofman**, postmester, f.18.4.05. I tgrafv. 16.9.22, fagp. 85.26, ass. 1.5.29, prøve i postfagene 38.31, oass. 1.10.46, postforvalter ved postekspedition Vejle 1 1.2.53, postmester i Christiansfeld 1.10.62. (21)
157. **Nerløe, Helge**, telegrafmester, f.20.3.17. Tegner 1.4.42, telegrafmester i 7. lkl. 1.4.54, telegrafmester i 18. lkl. 1.10.62 (1. ingeniørdistrikt). (20)
158. **Breddam, Robert Vilfred**, kontrollør, f.10.10.22. Indtrådt 1.9.40, fagp. 67.43, ass. 1.4.46, fagp.II 43.50, oass. 1.12.55, kontrollør i Kbhavn 1.10.62. (21)
159. **Nielsen, Johannes**, kontrollør, f.25.9.24. Indtrådt 1.9.41, fagp. 86.44, ass. 1.9.46, fagp.II 54.53, oass. 1.12.55, kontrollør i Kbhavn 1.10.62. (21)
160. **Häuser, Svend Mogens Winther**, kontrollør, f.8.4.25. Indtrådt 1.9.41, fagp. 68.44, ass. 1.9.46, fagp.II 45.54, oass. 1.4.56, kontrollør i Randers 1.10.62. (21)
161. **Thomassen, Jørgen Ribber**, kontrollør, f.17.4.24. Indtrådt 1.9.40, fagp.68.43, ass. 1.4.46, fagp.II 39.54, oass. 1.6.56, kontrollør i Kbhavn 1.10.62. (21)
162. **Christensen, Niels Erhardt**, kontrollør, f.9.7.23. Indtrådt 1.9.41, fagp. 73.44, ass. 1.9.46, fagp.II 36.53, oass. 1.9.56, kontrollør i Ålborg T. 1.10.62. (21)
163. **Holtmann, Kristian Aage**, kontrollør, f.10.7.26. Indtrådt 1.9.42, fagp. 73.45, ass. 1.9.47, fagp.II 47.53, oass. 1.6.57, kontrollør i Svendborg 1.10.62. (21)
164. **Truelsen, Hans Peter**, kontrollør, f.20.7.23. Indtrådt som postbud 1.7.47, fagp.91.51, ass. 1.5.52, fagp.II 52.55, oass. 1.6.56, kontrollør i Kbhavn 1.11.62. (21)
165. **Hansen, Aksel Gregersen**, postmester, f.20.12.24. Indtrådt 1.9.41, fagp. 79.44, ass. 1.9.46, fagp.II 47.53, oass. 1.4.57 ktr. 1.11.62, postmester i Vestervig 1.5.66. (21)
166. **Nørgaard, Knud**, kontrollør, f.24.12.19. Indtrådt som postbud 1.1.44, fagp. 79.51, ass. 1.5.52, fagp.II 46.55, oass. 1.6.56, kontrollør i Kbhavn 1.12.62. (21)
167. **Just, Erik Lauge**, kontrollør, f.14.5.25. Indtrådt som postbud 1.11.49, fagp. 78.54, ass. 1.5.55, fagp.II 51.57, oass. 1.2.59, kontrollør i Odense 1.12.62. (21)
168. **Kjærbro, Poul Erik**, postforvalter, f.3.8.08. Indtrådt som postbud 1.12.33, fagp. 72.39, ass. 1.5.40, oass. 1.4.60, postforvalter ved postekspedition Odense 3 1.3.63. (21)
169. **Jørgensen, Jørgen Christensen**, postmester, f.29.9.25. Indtrådt 1.9.42, fagp. 90.45, ass. 1.9.47, fagp.II 56.53, oass. 1.4.56, ktr. 1.4.63, postmester i Ølgod 1.1.66. (21)
170. **Hansen, Hans**, kontrollør, f.6.2.24. Indtrådt 1.9.42, fagp. 72.45, ass. 1.9.47, fagp.II 45.53, oass. 1.4.56, kontrollør i Kbhavn (htg.) 1.4.63. (20)
171. **Bransmark, Gert Volmer**, kontrollør, f.7.5.23. Indtrådt 1.9.40, fagp. 66.43, ass. 1.4.46, fagp.II 37.50, oass. 1.9.56, kontrollør i Kbhavn 1.4.63. (21)
172. **Rasmussen, Norman Torp**, postmester, f.25.12.23. Indtrådt 1.9.41, fagp. 63.44, ass. 1.9.46, fagp.II 47.56, oass. 1.12.56, ktr. 1.4.63, postmester ved indleveringspostkontor 35 1.2.69. (21)
173. **Keller, Johan Schnoor**, kontrollør, f.27.8.25. Indtrådt 1.9.42, fagp.84.45, ass. 1.9.47, fagp.II 46.54, oass. 1.4.57, kontrollør i Kolding 1.4.63. (21)
174. **Strauss, Hans Olaf**, kontrollør, f.16.4.26. Indtrådt 1.9.43, fagp. 81.46, ass. 1.9.48 (u.f.nr. 1.3.52-15.1.53^o), fagp.II 46.54, oass. 1.4.57, kontrollør ved Lyngby radiotelegrafkontor 1.4.63. (21)
175. **Petersen, Tage Karlo Bjerregaard**, kontrollør, f.14.6.29. Indtrådt 1.9.45, fagp. 87.48, ass. 1.9.50, fagp.II 59.55, oass. 1.6.57, kontrollør i Kbhavn (rtf.) 1.4.63. (22)
176. **Johansen, Leo Verner Fridlund**, postforvalter, f.26.3.27. Indtrådt 1.9.44, fagp. 76.47, ass. 1.9.49, fagp.II 45.55, oass. 1.2.59, postforvalter ved postekspedition Århus V. 1.4.63. (21)
177. **Toft, Jens Peter Edvard**, kontrollør, f.1.2.20. Indtrådt 1.9.36, fagp. 83.39, ass. 1.2.44, fagp.II 54.51, oass. 1.7.52, kontrollør Kbhavn. 1.7.63. (21)
178. **Poulsen, Edvard**, kontrollør, f.18.5.23. Indtrådt 1.9.41, fagp. 62.44, ass. 1.9.46, fagp.II 40.52, oass. 1.9.56, ktr. i Kbhavn 1.7.63, kontrollør ved jernbanepostkontor 1.11.65. (22)
179. **Hansen, Evald**, postmester, f.18.12.23. Indtrådt 1.9.41, fagp. 64.44, ass. 1.9.46, fagp.II 42.52, oass. 1.4.57, ktr. 1.7.63, postmester i Løkken 1.8.67. (21)
180. **Seidel, Hans Helmuth**, kontrollør, f.18.1.25. Indtrådt 1.9.43, fagp. 89.46, ass. 1.9.48, fagp.II 43.57, oass. 1.7.57, kontrollør i Odense 1.7.63. (20)
181. **Frederiksen, Jens Leo**, postmester, f.12.1.26. Indtrådt 1.9.44, fagp. 85.47, ass. 1.9.49, fagp.II 36.56, oass. 1.11.58, ktr. 1.7.63, postmester i Skarbæk 1.11.67. (21)
182. **Jensen, Harry**, postforvalter, f.5.3.24. Indtrådt 1.9.40, fagp. 87.43, ass. 1.4.46, fagp.II 38.54, oass. 1.6.56, postforvalter ved Hjallesø postekspedition (Odense) 1.8.63. (21)

(18. lønningsklasse)

183. **Hansen, Poul Anker**, kontrollør, f.1.6.25. Indtrådt 1.9.41, fagp. 74.44, ass. 1.9.46, fagp.II 40.54, oass. 1.11.56, kontrollør i Kbhavn 1.8.63. (22)
184. **Nielsen, Hugo André Holst**, postmester, f.8.12.21. Indtrådt som postbud 1.1.46, fagp. 77.51, ass. 1.5.52, fagp.II 39.55, oass. 1.11.56, ktr. 1.8.63, postmester ved indleveringspostkontor 7 1.7.68. (21)
185. **Nielsen, Peter West**, postmester, f.17.8.23. Indtrådt som postbud 1.4.46, fagp. 91.52, ass. 1.5.53, fagp.II 48.55, oass. 1.11.56, ktr. 1.8.63, postmester ved indleveringspostkontor 41 1.3.64. (21)
186. **Poder, Aage**, postmester, f.16.3.22. Indtrådt 1.9.38, fagp. 69.41, ass. 1.4.46 (u.f.nr. 1.5.53-30.4.55), fagp.II 44.50, oass. 1.6.56, postmester i Nysted 1.9.63. (21)
187. **Andersen, Niels Aage**, postmester, f.31.12.15. Indtrådt 1.9.34, fagp. 76.37, ass. 1.9.40, fagp.II 51.43, oass. 1.11.56, postmester i Knebel 1.9.63. (21)
188. **Hjulmand, Johannes Wægter**, kontrollør, f.22.3.28. Indtrådt 1.9.45, fagp. 83.48, ass. 1.9.50, fagp.II 44.55, oass. 1.10.58, kontrollør i Kbhavn (trf.) 1.9.63. (21)
189. **Juul, Thomas**, postmester, f.26.12.23. Indtrådt 1.9.41, fagp. 66.44, ass. 1.9.46, fagp.II 42.53, oass. 1.11.56, postforvalter ved postekspedition Århus 2 1.10.63, postmester ved indleveringspostkontor 42 1.7.67. (21)
190. **Bastholm, Svend Aage**, postmester, f.21.2.27. Indtrådt 1.9.43, fagp. 87.46, ass. 1.9.48, fagp.II 54.53, oass. 1.6.57, postmester i Marstal 1.11.63. (21)
191. **Rømer, Kai Victor**, kontrollør, f.3.7.21. Indtrådt som postbud 1.8.45, fagp. 74.51, ass. 1.5.52, fagp.II 43.55, oass. 1.11.56, kontrollør i Kbhavn 1.11.63. (22)
192. **Andersen, Knud Aage**, kontrollør, f.3.5.24. Indtrådt 1.9.41, fagp. 54.44, ass. 1.9.46, fagp.II 37.54, oass. 1.6.57, kontrollør i Kbhavn 1.11.63. (21)
193. **Eriksen, Poul Werner**, kontrollør, f.8.11.24. Indtrådt 1.9.42, fagp.67.45, ass. 1.9.47, fagp.II 43.53, oass. 1.6.57, kontrollør i Kbhavn 1.11.63. (21)
194. **Hansen, Erling Bremseøe**, kontrollør, f.24.6.27. Indtrådt 1.9.44, fagp. 76.47, ass. 1.9.49, fagp.II 46.55, oass. 1.2.59, kontrollør i Slagelse 1.11.63. (21)
195. **Bolving, Helge**, kontrollør, f.2.7.27. Indtrådt 1.9.44, fagp. 67.47, ass. 1.9.49, fagp.II 44.54, oass. 1.5.59, kontrollør i Roskilde 1.11.63. (21)
196. **Gøbel, Carlo Petersen**, kontrollør, f. 14.5.24. Indtrådt 1.9.41, fagp. 69.44, ass. 1.9.46, fagp. II 36.52, oass. 1.11.56, kontrollør i Viborg 1.12.63. (21)
197. **Kruse, Jørgen**, kontrollør, f. 18.7.26, Indtrådt 1.9.43, fagp. 64.46, ass. 1.9.48, fagp. II 42.53, oass. 1.11.57, kontrollør i Ålborg 1.12.63. (21)
198. **Skinnerup, Kristian**, kontrollør, f. 15.7.27. Indtrådt 1.9.44, fagp. 80.47, ass. 1.9.49, fagp. II 43.54, oass. 1.4.58, kontrollør i Ålborg 1.12.63. (21)
199. **Madsen, Jørgen**, kontrollør, f.21.6.26. Indtrådt 1.9.43, fagp. 91.46, ass. 1.9.48, fagp.II 52.54, oass. 1.6.57, kontrollør i Kbhavn 1.2.64. (21)
200. **O'Duinn, Anne Cathlin**, frk., kontrollør, f.5.9.23. Indtrådt 1.9.43, fagp. 90.46, ass. 1.9.48, fagp.II 47.52, oass. 1.11.57, kontrollør i Odense 1.2.64. (21)
201. **Larsen, Jørgen Peder**, postforvalter, f.17.11.23. Indtrådt som postbud 1.4.46, fagp. 73.52, ass. 1.5.53, fagp.II 45.56, oass. 1.12.57, postforvalter ved postekspedition Fredericia 1 1.3.64. (21)
202. **Jepsen, Herluf Niels**, kontrollør, f.6.6.25. Indtrådt 1.9.43, fagp. 61.46, ass. 1.9.48, fagp.II 37.53, oass. 1.12.58, kontrollør i Odense 1.3.64. (21)
203. **Buchardt, Rudolf**, telegrafmester, f.2.6.06. Monter I 1.5.34, mekaniker 1.6.40, overmekaniker 1.4.46, centralmester 1.4.54, telegrafmester i 18. lkl. 1.4.64 (1. ingeniørdistrikt (Stegc)). (20)
204. **Steg, Hans Jepsen**, postmester, f.23.10.15. Indtrådt som postbud 1.1.41, fagp. 60.48, ass. 1.5.49, fagp.II 37.53, oass. 1.11.56, ktr. 1.4.64 (21), postmester i Ir. 21 1.9.69 (indleveringspostkontor 37).
205. **Nørgaard, Hans Peter**, kontrollør, f.21.7.24. Indtrådt 1.9.42, fagp. 83.45, ass. 1.9.47, fagp.II 44.53, oass. 1.4.57, kontrollør i Århus T. 1.4.64. (21)
206. **Hansen, Heinrich Westphal**, kontrollør, f.16.3.25. Indtrådt 1.9.42, fagp. 73.45, ass. 1.9.47, fagp.II 43.53, oass. 1.4.57, kontrollør i Århus T. 1.4.64. (21)
207. **Pedersen, Cajus**, kontrollør, f.22.4.25. Indtrådt 1.9.42, fagp. 64.45, ass. 1.9.47, fagp.II 43.52, oass. 1.4.57, kontrollør i Herning 1.4.64. (21)
208. **Vestergaard, Jens**, kontrollør, f.30.10.24. Indtrådt 1.9.42, fagp. 65.45, ass. 1.9.47, fagp.II 44.53, oass. 1.6.57, kontrollør i Kbhavn 1.4.64. (21)
209. **Zifeldt, Kaj**, kontrollør, f.29.3.25. Indtrådt 1.9.42, fagp. 64.45, ass. 1.9.47, fagp.II 46.53, oass. 1.6.57, kontrollør i Kbhavn 1.4.64. (21)
210. **Lorentzen, Preben Christian**, kontrollør, f.28.7.25. Indtrådt 1.9.42, fagp. 64.45, ass. 1.9.47, fagp.II 40.53, oass. 1.6.57, kontrollør i Holstebro 1.4.64. (21)
211. **Enevoldsen, Peder Emil**, kontrollør, f.6.7.26. Indtrådt 1.9.43, fagp. 78.46, ass. 1.9.48, fagp.II 46.54, oass. 1.10.57, kontrollør i Århus T. 1.4.64. (21)
212. **Thomsen, Erik Andreas**, kontrollør, f.6.11.27. Indtrådt 1.9.44, fagp. 71.47, ass. 1.9.49, fagp.II 46.54, oass. 1.9.58, kontrollør i Ålborg 1.4.64. (21)
213. **Hesselholt, Knud Erik**, kontrollør, f.4.4.27. Indtrådt 1.9.43, fagp. 57.46, ass. 1.9.49, fagp.II 40.54, oass. 1.6.59, kontrollør ved Blåvand radiotelegrafkontor 1.4.64. (21)
214. **Knudsen, Erling Kjær**, kontrollør, f.12.10.28. Indtrådt 1.9.46, fagp. 98.49, ass. 1.9.51 (u.f.nr. 1.10.53-28.2.54*), fagp.II 59.55, oass. 1.6.59, kontrollør ved Lyngby radiotelegrafkontor 1.4.64. (21)
215. **Andersen, Gunnar Hundevad**, kontrollør, f.24.1.29. Indtrådt 1.9.45, fagp.65.48, ass. 1.9.50, fagp.II 52.56, oass. 1.9.59, kontrollør i generaldirektoratet (revisionskontoret) 1.4.64. (21)
216. **Møller, Gert**, kontrollør, f.1.8.30. Indtrådt 1.9.46, fagp. 84.49, ass. 1.9.51, fagp.II 49.57, oass. 1.2.60, kontrollør i Roskilde 1.4.64. (21)
217. **Jensen, Peder Harry**, telegrafmester, f.26.11.02. Telegrafarbejder 1.11.24, monterII 1.5.28, monterI 1.5.34, overmontør 1.5.42, mekaniker I 1.4.46, overmekaniker 1.4.52, centralmester 1.4.61, telegrafmester i 18. lkl. 1.4.64 (1. ingeniørdistrikt). (20)
218. **Wael, Poul**, radiomester, f.2.11.15. MonterI 1.12.48, mekaniker II 1.6.50, mekanikerI 1.4.58, overmekaniker 1.4.58, radiomester i 15. lkl. 1.4.61, radiomester i 18. lkl. 1.4.64 (radioingeniørtjenesten (Rønno)). (20)
219. **Larsen, Jens Kristian**, kontrollør, f.23.1.26. Indtrådt 1.9.44, fagp. 64.47, ass. 1.9.49, fagp.II 44.53, oass. 1.5.59, kontrollør i Korsør 1.5.64. (21)
220. **Alsig, Karl Ejner**, postmester, f.7.10.19. Indtrådt 1.9.37, fagp. 52.40, ass. 1.11.43, fagp.II 36.49, oass. 1.4.57, postmester i Rødding 1.6.64. (21)
221. **Thuesen, Jens Erling**, kontrollør, f.21.4.25. Indtrådt 1.9.42, fagp. 59.45, ass. 1.9.47, fagp.II 39.52, oass. 1.10.57, kontrollør i Høbro 1.6.64. (21)
222. **Fredborg, Anders Jørgen Sigh**, postforvalter, f.28.4.25. Indtrådt 1.9.43, fagp. 72.46, ass. 1.9.48, fagp.II 36.54, oass. 1.3.58, postforvalter ved postekspedition Ålborg 6 1.6.64. (21)
223. **Vorre, Aage**, kontrollør, f.23.8.28. Indtrådt 1.9.45, fagp. 82.48, ass. 1.9.50, fagp.II 53.56, oass. 1.5.59, ktr. i Århus 1.6.64, kontrollør i Hjørring 1.9.67. (21)
224. **Mogensen, Hugo Hedegaard**, kontrollør, f.2.5.25. Indtrådt 1.9.42, fagp. 56.45, ass. 1.9.47, fagp.II 38.53, oass. 1.9.57, kontrollør i Kbhavn 1.9.64. (22)
225. **Christensen, Eivind Tscherning**, kontrollør, f.17.11.26. Indtrådt 1.9.43, fagp. 78.46, ass. 1.9.48, fagp.II 49.54, oass. 1.10.57, kontrollør i Århus T. 1.9.64. (21)
226. **Hansen, Harry**, kontrollør, f.2.12.26. Indtrådt 1.9.44, fagp. 83.47, ass. 1.9.49, fagp.II 59.55, oass. 1.11.57, kontrollør i 2. overpostinspektorat 1.9.64. (22)
227. **Langevad, Leif Aage**, postmester, f.14.1.25. Indtrådt 1.9.44, fagp.73.47, ass. 1.9.49, fagp.II 48.54, oass. 1.9.58, postmester i Åkirkeby 1.9.64. (21)
228. **Pedersen, Holger Søgaard**, kontrollør, f.23.4.26. Indtrådt som postbud 1.5.47, fagp. 101.53, ass. 1.5.54, fagp.II 50.57, oass. 1.2.59, kontrollør i Ålborg 1.9.64. (20)

(18. lønningsklasse)

229. **Røser, Georg Herman Kristen**, kontrollør, f.16.12.24. Indtrådt 1.9.44 (uden for tjeneste 5.5.45-7.3.46), fagp. 74.48, ass. 1.8.50, fagp.II 42.55, oass. 1.6.59, kontrollør ved Blåvand radiotelegrafkontor 1.9.64. (21)
230. **Larsen, Ove Peter**, postforvalter, f.1.4.25. Indtrådt som postbud 1.4.46, fagp. 78.57, ass. 1.5.58, fagp.II 40.60, oass. 1.11.61, postforvalter ved postekspedition Odense 4 1.9.64. (21)
231. **Stenstrøm, Eyvind Frede**, kontrollør, f.17.9.22. Indtrådt 1.9.40, fagp.62.43, ass. 1.4.46, fagp.II 36.52, oass. 1.9.56, kontrollør i Kolding 1.10.64. (21)
232. **Andersen, Vagn Elholm**, kontrollør, f.19.1.26. Indtrådt 1.9.42, fagp. 55.45, ass. 1.9.47, fagp.II 37.53, oass. 1.9.57, kontrollør i Kbhavn 1.10.64. (21)
233. **Eriksen, Carlo Lauuld**, kontrollør, f.6.4.25. Indtrådt 1.9.42, fagp. 54.45, ass. 1.9.47, fagp.II 36.54, oass. 1.9.57, ktr. i Kbhavn 1.10.64, kontrollør i postgirokontoret 1.11.64. (21)
234. **Scherling, Erik**, kontrollør, f.15.8.26. Indtrådt 1.9.43, fagp. 73.46, ass. 1.9.48, fagp.II 43.53, oass. 1.9.57, kontrollør i Kbhavn 1.10.64. (21)
235. **Lykken, Ivan Valdemar**, kontrollør, f.17.11.23. Indtrådt 1.9.43, fagp. 75.46, ass. 1.9.48, fagp.II 52.53, oass. 1.10.57, ktr. i Kbhavn 1.10.64, kontrollør i postgirokontoret 1.11.64. (22)
236. **Breddam, Frits Erling**, kontrollør, f.21.10.26. Indtrådt 1.9.43, fagp. 73.46, ass. 1.9.48, fagp.II 47.53, oass. 1.10.57, kontrollør i Kbhavn 1.10.64. (21)
237. **Christensen, Jens**, kontrollør, f.17.5.28. Indtrådt 1.9.44, fagp. 92.47, ass. 1.9.49, fagp.II 54.54, oass. 1.10.57, kontrollør i Kbhavn 1.10.64. (21)
238. **Dømler, Kurt**, kontrollør, f.2.12.26. Indtrådt 1.9.43, fagp. 67.46, ass. 1.9.48, fagp.II 40.52, oass. 1.10.57, kontrollør i Vordingborg 1.10.64. (21)
239. **Sørensen, Frode**, kontrollør, f.1.10.30. Indtrådt 1.9.47, fagp. 73.50, ass. 1.9.52, fagp.II 40.59, oass. 1.4.61, kontrollør i generaldirektoratet (5. ekspeditionskontor) 1.10.64. (22)
240. **Andersen, Kaj Reinholdt**, kontrollør, f.23.9.31. Indtrådt 1.9.48, fagp. 78.51, ass. 1.9.53, fagp.II 61.59, oass. 1.4.61, kontrollør i generaldirektoratet (1. ekspeditionskontor) 1.10.64. (22)
241. **Lyngse, Henning Peder**, kontrollør, f.29.12.31. Indtrådt 1.9.48, fagp. 73.51, ass. 1.9.53, fagp.II 62.60, oass. 1.4.61, kontrollør i generaldirektoratet (1. ekspeditionskontor) 1.10.64. (21)
242. **Jensen, Grethe Elisabeth**, frk. kontrollør, f.6.7.26. Indtrådt 1.9.43, fagp. 67.46, ass. 1.9.48, fagp.II 43.54, oass. 1.4.58, kontrollør i Kbhavn 1.11.64. (21)
243. **Andreasen, Helge Malling**, kontrollør, f.26.1.26. Indtrådt 1.9.43, fagp. 66.46, ass. 1.9.48, fagp.II 38.54, oass. 1.4.58, kontrollør i Kbhavn 1.11.64. (21)
244. **Kiel, Josva Skovdam**, kontrollør, f.28.4.28. Indtrådt 1.9.44, fagp. 71.47, ass. 1.9.49, fagp.II 45.55, oass. 1.5.59, kontrollør i Thisted 1.11.64. (21)
245. **Nielsen, Jens Filskov**, kontrollør, f.7.1.30. Indtrådt 1.9.46, fagp. 89.49, ass. 1.9.51, fagp.II 53.57, oass. 1.11.59, kontrollør i generaldirektoratet (4. ekspeditionskontor) 1.11.64. (22)
246. **Muurholm, Søren Christian Kongsted**, kontrollør, f.20.9.30. Indtrådt 1.9.46, fagp. 88.49, ass. 1.10.51, fagp.II 53.57, oass. 1.5.60, kontrollør i Holbæk 1.11.64. (22)
247. **Hansen, Verner**, postforvalter, f.25.3.26. Indtrådt 1.9.43, fagp. 60.46, ass. 1.9.48, fagp.II 36.53, oass. 1.10.58, postforvalter ved Fruens Bøge postekspedition (Odense) 1.12.64. (21)
248. **Bækgaard, Ole**, kontrollør, f.11.8.24. Indtrådt 1.9.43, fagp. 52.46, ass. 1.9.48, fagp.II 36.54, oass. 1.11.58, kontrollør i Kbhavn 1.12.64. (22)
249. **Sørensen, Hubert Børge**, kontrollør, f.11.5.28. Indtrådt 1.9.45, fagp. 72.48, ass. 1.9.50, fagp.II 39.56, oass. 1.4.60, kontrollør i Kbhavn (htg.) 1.1.65. (21)
250. **Nielsen, Børge**, kontrollør, f.1.1.33. Indtrådt 1.5.49, fagp. 108.52, ass. 1.5.54, fagp.II 60.59, oass. 1.9.60, kontrollør i postgirokontoret 1.1.65. (21)
251. **Højer, Bent**, kontrollør, f.30.3.31. Indtrådt 1.9.47, fagp. 85.50, ass. 1.9.52, fagp.II 61.59, oass. 1.12.60, kontrollør i generaldirektoratet (2. teknisk kontor) 1.1.65. (22)
252. **Christiansen, Poul**, kontrollør, f. 15.3.25. Indtrådt 1.9.43, fagp. 74.46, ass. 1.9.48, fagp.II 38.53, oass. 1.9.57, kontrollør i Esbjerg 1.2.65. (21)
253. **Pihl, Arne Olsen**, kontrollør, f. 5.7.26. Indtrådt 1.9.43, fagp. 65.46, ass. 1.9.48, fagp.II 46.54, oass. 1.4.58, kontrollør i Kbhavn 1.2.65. (21)
254. **Oechsler, Nikolai**, kontrollør, f. 4.7.26. Indtrådt 1.9.43, fagp. 63.46, ass. 1.9.48, fagp.II 49.55, oass. 1.4.58, kontrollør i Kbhavn 1.2.65. (21)
255. **Nielsen, Inger Bertha**, frk., postmester, f. 22.11.21. Indtrådt 1.9.41, fagp. 84.44, ass. 1.9.46, fagp.II 37.53, oass. 1.9.56, postmester ved indleveringspostkontor 34 1.4.65. (21)
256. **Nielsen, Esther Margrethe**, frk., kontrollør, f.5.6.19. Indtrådt 1.9.37, fagp. 79.40, ass. 1.9.43, fagp.II 41.47, oass. 1.3.53, kontrollør i Frederikshavn 1.4.65. (21)
257. **Jacobsen, Vilhelm Schelowsky**, telegrafmester, f.8.2.24. Montør I 1.9.49, tegner 1.4.52, telegrafmester II 1.4.53, telegrafmester i 18. lkl. 1.4.65 (2. ingeniørdistrikt (Haderslev)). (20)
258. **Brodersen, Gunner Emanuel**, telegrafmester, f.16.10.14. Montør I 1.4.42, mekaniker II 1.4.46, mekaniker I 1.4.52, centralmester 1.10.54, telegrafmester i 18. lkl. 1.4.65 (2. ingeniørdistrikt (Tønder)). (20)
259. **Søltøft, Jørgen Ludvig**, kontrollør, f.22.9.24. Indtrådt 1.9.42, fagp. 74.45, ass. 1.9.47, fagp.II 50.54, oass. 1.4.57, kontrollør i Nykøbing Fl. 1.4.65. (21)
260. **Bang, Henrik**, kontrollør, f.4.4.29. Indtrådt 1.5.46. fagp. 105.49, ass. 1.5.51, fagp.II 56.56, oass. 1.4.58, kontrollør i Kolding T. 1.4.65. (21)
261. **Søderquist, Herluf**, kontrollør, f.20.8.28. Indtrådt 1.9.44, fagp. 77.47, ass. 1.9.49, fagp.II 39.55, oass. 1.5.58, kontrollør i Kbhavn 1.4.65. (21)
262. **Svendsen, Sigurd Thorvald**, kontrollør, f.13.9.25. Indtrådt 1.9.43, fagp. 61.46, ass. 1.9.48, fagp.II 43.54, oass. 1.10.58, kontrollør i Nørresundby 1.4.65. (21)
263. **Henriksen, Otto**, kontrollør, f.8.1.26. Indtrådt 1.9.43, fagp. 56.46, ass. 1.9.48, fagp.II 36.54, oass. 1.4.59, kontrollør i Fåborg 1.4.65. (21)
264. **Madsen, Børge Skovgaard**, kontrollør, f.24.4.28. Indtrådt 1.9.44, fagp. 71.47, ass. 1.9.49, fagp.II 51.56, oass. 1.5.59, kontrollør i Skanderborg 1.4.65. (21)
265. **Petersen, Helge Rudolf**, kontrollør, f.29.10.27. Indtrådt 1.9.44, fagp. 67.47, ass. 1.9.49, fagp.II 52.56, oass. 1.6.59, kontrollør i Frederikssund 1.4.65. (21)
266. **Pedersen, Georg Vagn Sjøholm**, kontrollør, f.5.3.28. Indtrådt 1.9.45, fagp. 73.48, ass. 1.9.50, fagp.II 44.56, oass. 1.6.59, kontrollør i Århus 1.4.65. (21)
267. **Andersen, Svend Aage Hitz**, kontrollør, f.29.11.26. Indtrådt 1.9.45, fagp. 83.48, ass. 1.9.50, fagp.II 48.54, oass. 1.9.59, ktr. i Kbhavn 1.4.65, kontrollør ved jernbanepostkontor 1 1.4.67. (21)
268. **Hansen, Gunnar**, kontrollør, f.14.11.28. Indtrådt 1.9.45, fagp. 74.48, ass. 1.9.50, fagp.II 46.55, oass. 1.11.59, kontrollør i Kolding T. 1.4.65. (21)
269. **Poulsen, Bent**, kontrollør, f.17.3.30. Indtrådt 1.5.46, fagp. 82.49, ass. 1.5.51, fagp.II 53.57, oass. 1.11.59, kontrollør i Nykøbing Fl. 1.4.65. (21)
270. **Andersen-Krusell, Carl Harald**, værkemester, f.10.3.16. Montør I 1.4.42, mekaniker II 1.9.46, mekaniker I 1.5.51, overmekaniker 1.4.55, værkemester i 15. lkl. 1.4.60, værkemester i 18. lkl. 1.4.65 (radioingeniørtjenesten (Kastrup)). (20)
271. **Jensen, Svend**, kontrollør, f.24.10.27. Indtrådt 1.9.45, fagp. 60.48, ass. 1.9.50, fagp.II 41.55, oass. 1.4.60 (u.f.nr. 1.9.63-31.8.64), kontrollør i Kbhavn (htg.) 1.4.65. (21)
272. **Knudsen, Ejvin**, kontrollør, f.6.6.26. Indtrådt 1.9.46, fagp. 81.49, ass. 1.9.51, fagp.II 46.57, oass. 1.4.60, kontrollør i Kbhavn (rtf.) 1.4.65. (21)
273. **Dideriksen, Bent Aage**, kontrollør, f.9.12.30. Indtrådt 1.9.47, fagp. 103.50, ass. 1.9.52, fagp.II 61.57, oass. 1.4.60, kontrollør i Kolding T. 1.4.65. (21)
274. **Pedersen, Hardy Leif**, kontrollør, f.29.8.29. Indtrådt 1.5.46, fagp. 69.49, ass. 1.5.51, fagp.II 43.57, oass. 1.4.60, kontrollør i Ålborg T. 1.4.65. (21)
275. **Steenberg, Flemming**, kontrollør, f.30.3.29. Indtrådt 1.9.46, fagp. 73.49, ass. 1.9.51, fagp.II 51.56, oass. 1.4.60, kontrollør i Kbhavn (htg.) 1.4.65. (21)
276. **Olufsen, Jens Olaf**, kontrollør, f.22.7.30. Indtrådt 1.9.46, fagp. 70.49, ass. 1.9.51, fagp.II 55.58, oass. 1.5.60, kontrollør i Kbhavn 1.4.65. (21)

(18. lønningsklasse)

277. **Gensmann, Holger Andre**, kontrollør, f.5.11.29. Indtrådt 1.5.46, fagp. 64.49, ass. 1.5.51, fagp.II 47.58, oass. 1.7.60, kontrollør i Kbhavn (htg.) 1.4.65. (21)
278. **Nielsen, Knud Jørgen**, kontrollør, f.24.9.29. Indtrådt 1.9.46, fagp. 71.49, ass. 1.9.51, fagp.II 48.57, oass. 1.7.60, kontrollør i Kbhavn (htg.) 1.4.65. (21)
279. **Karlsen, Bernt**, kontrollør, f.16.6.29. Indtrådt 1.5.47, fagp. 83.50, ass. 1.5.52, fagp.II 40.57, oass. 1.9.60, ktr. i Kbhavn (rtf.) 1.4.65, kontrollør i Alborg T. (forstærkerstation Thisted RK) 1.9.66. (21)
280. **Nielsen, Helge**, kontrollør, f.2.3.29. Indtrådt 1.9.47, fagp. 90.50, ass. 1.9.52, fagp.II 46.59, oass. 1.9.60, kontrollør i Kbhavn (rtf.) 1.4.65. (21)
281. **Søderquist, Knud**, kontrollør, f.5.6.30. Indtrådt 1.5.47, fagp. 78.50, ass. 1.5.52, fagp.II 52.57, oass. 1.12.60, ktr. ved post- og telegrafvæsenets værksteder 1.4.65, kontrollør på overpostmesterens kontor 1.4.65. (22)
282. **Thomsen, Lorenz Christian**, kontrollør, f.1.10.30. Indtrådt 1.5.48, fagp. 88.51, ass. 1.5.53, fagp.II 57.59, oass. 1.12.60, kontrollør i Ribe 1.4.65. (21)
283. **Hansen, Aage Stokbæk**, radiomester, f.15.4.28. Monteret 1.6.55, mekaniker II 1.10.55, mekaniker I 1.10.56, overmekaniker 1.4.58, radiomester i 15. lkl. 1.4.61, radiomester i 18. lkl. 1.4.65. (2. ingeniørdistrikt (Sdr. Højrup)). (20)
284. **Lauritsen, Joseph Petersen**, radiomester, f.18.9.25. Monteret 1.3.52, mekaniker II 1.2.56, mekaniker I 1.5.57, overmekaniker 1.4.58, radiomester i 15. lkl. 1.4.61, radiomester i 18. lkl. 1.4.65 (2. ingeniørdistrikt (Rangstrup)). (20)
285. **Weitemeyer, Jørgen**, radiomester, f.1.1.20. Mekaniker II 1.9.57, mekaniker i 10. lkl. 1.4.58, overmekaniker 1.4.59, radiomester i 15. lkl. 1.4.61, radiomester i 18. lkl. 1.4.65 (radioingeniørtjenesten). (20)
286. **Høegh, Henning Juul**, radiomester, f.21.5.30. Mekaniker II 1.9.57, mekaniker i 10. lkl. 1.4.58, overmekaniker 1.4.59, radiomester i 15. lkl. 1.4.61, radiomester i 18. lkl. 1.4.65 (radioingeniørtjenesten). (20)
287. **Madsen, Willy Erling Low**, telegrafmester, f.29.8.26. Monteret 1.6.52, tegner 1.9.54, telegrafmester i 15. lkl. 1.4.61, telegrafmester i 18. lkl. 1.4.65 (kabelingeniørtjenesten). (20)
288. **Petersen, Kjeld Lundorf**, kontrollør, f.21.3.31. Indtrådt 1.5.47, fagp. 75.50, ass. 1.5.52, fagp.II 42.58, oass. 1.4.61, kontrollør i Kbhavn (rtf.) 1.4.65. (21)
289. **Mortensen, Ellen Merete**, fru, kontrollør, f.16.1.31. Indtrådt 1.5.48, fagp. 99.51, ass. 1.5.53, fagp.II 61.60, oass. 1.4.61, kontrollør i generaldirektoratet (4. ekspeditionskontor) 1.4.65. (21)
290. **Bendtsen, Vagn Otto**, kontrollør, f.23.12.30. Indtrådt 1.9.47, fagp. 81.50, ass. 1.9.52, fagp.II 52.59, oass. 1.4.61, ktr. i gdir. 1.4.65, kontrollør i radioingeniørtjenesten 1.2.69. (21)
291. **Jensen, Henning Rafn**, kontrollør, f.28.9.30. Indtrådt 1.5.47, fagp. 70.50, ass. 1.5.52, fagp.II 45.58, oass. 1.4.61, kontrollør i kabelingeniørtjenesten 1.4.65. (21)
292. **Frausing, Egon**, kontrollør, f.19.1.31. Indtrådt 1.5.48, fagp. 93.51, ass. 1.5.53, fagp.II 55.58, oass. 1.4.61, kontrollør i generaldirektoratet (2. teknisk kontor) 1.4.65. (21)
293. **Bremer, Holger Sindal**, kontrollør, f.21.3.30. Indtrådt 1.9.47, fagp. 74.50, ass. 1.9.52, fagp.II 46.58, oass. 1.4.61, kontrollør i Kbhavn (rtf.) 1.4.65. (21)
294. **Jensen, Jørgen Christian**, kontrollør, f.14.6.31. Indtrådt 1.5.48, fagp. 88.51, ass. 1.5.53, fagp.II 53.58, oass. 1.4.61, kontrollør i telegraflaboratoriet 1.4.65. (21)
295. **Andersen, Børge Vraa**, kontrollør, f.4.12.31. Indtrådt 1.9.48, fagp. 95.51, ass. 1.9.53, fagp.II 61.59, oass. 1.4.61, kontrollør i kabelingeniørtjenesten 1.4.65. (22)
296. **Beyer, Thorkild Grønbech**, kontrollør, f. 18.9.30. Indtrådt 1.9.47, fagp. 59.50, ass. 1.9.52, fagp.II 50.57, oass. 1.4.61, kontrollør i 4. overpostinspektoraat 1.4.65. (22)
297. **Jensen, Sigurd Niels Søren**, værkfører, f.25.8.04. Monteret 1.8.39, mekaniker I 1.8.45, overmekaniker 1.4.46, overmekaniker i 15. lkl. 1.4.62, værkfører i 18. lkl. 1.4.65 (3. ingeniørdistrikt). (20)
298. **Gorm, Niels Erik**, værkfører, f.11.7.17. Monteret 1.8.43, mekaniker II 1.4.49, mekaniker I 1.5.53, overmekaniker 1.4.58, overmekaniker i 15. lkl. 1.4.62, værkfører i 15. lkl. 1.7.63, værkfører i 18. lkl. 1.4.65 (1. ingeniørdistrikt). (20)
299. **Rasmussen, Svend Erik Rømer**, telegrafmester, f.11.10.19. Monteret 1.6.48, mekaniker II 1.4.53, tegner 1.4.58, telegrafmester i 15. lkl. 1.4.62, telegrafmester i 18. lkl. 1.4.65 (3. ingeniørdistrikt). (20)
300. **Wolff, Jes**, telegrafmester, f.5.7.17. Monteret 1.11.46, mekaniker II 1.4.52, mekaniker I 1.4.57, overmekaniker 1.4.61, centralmester 1.9.62, telegrafmester i 18. lkl. 1.4.65 (2. ingeniørdistrikt). (20)
301. **Hansen, Ole Bertel**, værkfører, f.30.1.23. Monteret 1.8.54, mekaniker i 7. lkl. 1.4.58, mekaniker i 10. lkl. 1.4.60, overmekaniker 1.9.61, overmekaniker i 15. lkl. 1.4.63, værkfører i 18. lkl. 1.4.65 (post- og telegrafvæsenets værksteder). (20)
302. **Poulsen, Sven Carl**, værkfører, f.28.11.25. Mekaniker I 1.12.56, overmekaniker 1.4.62, værkfører i 15. lkl. 1.9.63, værkfører i 18. lkl. 1.4.65 (post- og telegrafvæsenets værksteder). (20)
303. **Andreasen, Arne**, postforvalter, f.30.11.28. Indtrådt 1.9.45, fagp. 70.48, ass. 1.9.50, fagp.II 37.56, oass. 1.7.59, postforvalter ved postekspedition Odense 6 1.6.65. (21)
304. **Leimand, Olaf Christian Carl**, postforvalter, f.7.5.29. Indtrådt 1.5.46, fagp. 89.49, ass. 1.5.51, fagp.II 55.56, oass. 1.6.60, postforvalter ved Næsbj postekspedition (Odense) 1.6.65. (21)
305. **Nielsen, Hemming Rikard**, kontrollør, f.20.9.32. Indtrådt 1.9.49, fagp. 101.52, ass. 1.9.54, fagp.II 62.59, oass. 1.4.61, kontrollør i kabelingeniørtjenesten (kontortjenesten) 1.6.65. (22)
306. **Rømer, Lars Vadum**, kontrollør, f.6.5.28. Indtrådt 1.9.45, fagp. 73.48, ass. 1.9.50, fagp.II 42.56, oass. 1.5.59, kontrollør i Esbjerg 1.7.65. (21)
307. **Andersen, Niels Henning Damsgaard**, postforvalter, f.25.1.29. Indtrådt 1.9.46, fagp. 61.49, ass. 1.9.51, fagp.II 40.58, oass. 1.6.59, ktr. 1.7.65, postforvalter ved postekspedition Århus 2 1.9.67. (21)
308. **Andersen, Henning Vraa**, kontrollør, f.26.12.27. Indtrådt 1.9.44, fagp. 65.47, ass. 1.9.49, fagp.II 48.54, oass. 1.9.59, kontrollør i Århus 1.7.65. (22)
309. **Thorsted, Bent**, kontrollør, f.28.7.32. Indtrådt 1.5.49, fagp. 86.52, ass. 1.5.54, fagp.II 46.60, oass. 1.2.61, kontrollør i Odense T. 1.7.65. (21)
310. **Hein, Benny Steiwer**, kontrollør, f.15.2.24. Indtrådt 1.9.41, fagp. 75.44, ass. 1.9.46, fagp.II 51.53, oass. 1.10.57, kontrollør i Horsens 1.9.65. (21)
311. **Pedersen, Erik Christian Jacques**, kontrollør, f.6.10.27. Indtrådt 1.9.44, fagp. 74.47, ass. 1.9.49, fagp.II 39.55, oass. 1.11.58, kontrollør i Kbhavn 1.9.65. (21)
312. **Jensen, Kjeld Elimar**, kontrollør, f.2.6.28. Indtrådt 1.9.44, fagp. 74.47, ass. 1.9.49, fagp.II 37.55, oass. 1.11.58, ktr. i Kbhavn 1.9.65, kontrollør ved jernbanepostkontor 1 1.9.68. (21)
313. **Stokkendal, Hans Hedegaard**, kontrollør, f.14.2.28. Indtrådt 1.9.44, fagp. 71.47, ass. 1.9.49, fagp.II 46.56, oass. 1.11.58, kontrollør i Kbhavn 1.9.65. (21)
314. **Nielsen, Laue Georg**, kontrollør, f.2.3.26. Indtrådt 1.9.44, fagp. 65.47, ass. 1.9.49, fagp.II 38.54, oass. 1.4.59, kontrollør i Kbhavn 1.9.65. (21)
315. **Ibsen, Preben Bjarke**, kontrollør, f.13.2.27. Indtrådt 1.9.44, fagp. 65.47, ass. 1.9.49, fagp.II 42.56, oass. 1.6.59, kontrollør i Kbhavn 1.9.65. (20)
316. **Sørensen, Henry**, kontrollør, f.13.6.27. Indtrådt 1.9.44, fagp. 71.47, ass. 1.9.49, fagp.II 36.55, oass. 1.6.60, kontrollør i Helsingør 1.9.65. (21)
317. **Hansen, Eivind Welling**, kontrollør, f.10.2.26. Indtrådt som postbud 1.3.47, fagp. 79.55, ass. 1.5.56, fagp.II 56.60, oass. 1.2.61, kontrollør i Hillerød 1.9.65. (22)
318. **Andersen, Arrild Johannes**, kontrollør, f.26.5.27. Indtrådt 1.9.44, fagp. 75.47, ass. 1.9.49, fagp.II 51.54, oass. 1.12.57, kontrollør ved jernbanepostkontor 2 1.10.65. (21)
319. **Binder, Arne Preben**, postmester, f.25.3.25. Indtrådt 1.9.44, fagp. 73.47, ass. 1.9.49, fagp.II 37.53, oass. 1.12.58, ktr. 1.10.65, postmester ved indleveringspostkontor 47 1.10.68. (21)
320. **Hansen, Svend Aage**, postmester, f.14.4.26. Indtrådt 1.9.45, fagp. 73.48, ass. 1.9.50, fagp.II 40.54, oass. 1.9.59, ktr. 1.10.65, postmester ved indleveringspostkontor 26 1.3.69. (21)

(18. lønningsklasse)

321. **Ladegaard, Jens Henning**, kontrollør, f.27.4.29. Indtrådt 1.9.46, fagp. 66.49, ass. 1.9.51 (u.f.nr. 1.3.54-28.2.55), fagp.II 43.57, oass. 1.9.60, kontrollør i Hillerød 1.10.65. (21)
322. **Jensen, Leo Verner**, kontrollør, f.4.10.28. Indtrådt 1.9.45, fagp. 75.48, ass. 1.9.50, fagp.II 41.55, oass. 1.6.59, kontrollør i Varde 1.12.65. (21)
323. **Hansen, Erik Gregersen**, kontrollør, f.10.9.28. Indtrådt 1.9.45, fagp. 69.48, ass. 1.9.50, fagp.II 40.56, oass. 1.9.59, kontrollør i Kbhavn 1.12.65. (21)
324. **Tidemann, Jens Christian**, kontrollør, f.10.6.28. Indtrådt 1.9.45, fagp. 75.48, ass. 1.9.50, fagp.II 41.56, oass. 1.2.60, kontrollør i Lemvig 1.12.65. (21)
325. **Hansen, Hans Peter**, kontrollør, f.9.5.31. Indtrådt 1.5.48, fagp. 81.51, ass. 1.5.53, fagp.II 57.59, oass. 1.6.61, ktr. i kabelingeniørtjenesten 1.12.65, kontrollør i generaldirektoratet (2. teknisk kontor) 1.4.66. (22)
326. **Christensen, Kristen Haunstrup**, kontrollør, f.9.1.33. Indtrådt 1.9.49, fagp. 77.52, ass. 1.9.54, fagp.II 56.61, oass. 1.4.62, kontrollør i Kbhavn (rtf.) 1.12.65. (21)
327. **Jensen, Fred Holger**, postmester, f.18.3.25. Indtrådt som postbud 1.5.47, fagp. 76.54, ass. 1.5.55, fagp.II 37.59, oass. 1.7.61, postmester i Ulfborg 1.1.66. (21)
328. **Lund, Henry Nielsen**, kontrollør, f.7.1.37. Indtrådt 16.5.53, fagp. 65.56, ass. 1.6.58, fagp.II 50.63, oass. 1.4.64, kontrollør i Tårshavn 1.1.66. (21)
329. **Holm, Aage Martin**, postmester, f.1.8.21. Indtrådt 1.9.38, fagp. 83.41, ass. 1.8.45, fagp.II 36.51, oass. 1.9.57, postmester Allinge 1.2.66. (21)
330. **Storgaard, Erik**, kontrollør, f.3.5.28. Indtrådt 1.9.45, fagp. 67.48, ass. 1.9.50, fagp.II 47.56, oass. 1.9.59, kontrollør i Kbhavn 1.2.66. (21)
331. **Nielsen, Poul Anders Engelbrecht**, kontrollør, f.11.2.28. Indtrådt 1.9.45, fagp. 61.48, ass. 1.9.50, fagp.II 38.55, oass. 1.2.61, kontrollør i Vejle 1.2.66. (21)
332. **Jørgensen, Jørgen Christian**, kontrollør, f.28.3.30. Indtrådt 1.9.49, fagp. 86.52, ass. 1.9.54, fagp.II 46.60, oass. 1.10.61, kontrollør i Åbenrå 1.2.66. (21)
333. **Jørgensen, Aage**, postforvalter, f.23.10.25. Indtrådt 1.9.44, fagp. 59.47, ass. 1.9.49, fagp.II 40.56, oass. 1.4.60, postforvalter ved postekspedition Esbjerg 1.1.36. (21)
334. **Hermansen, Walter**, postmester, f.10.12.07. I postv. 1.9.24, fagp. 76.27, ass. 1.9.30, fagp.II 38.34, oass. 1.3.46, postmester i Mern 1.12.54 (18. lkl. fra 1.4.66). (21)
335. **Bøegh, Inger Marie Sprøge**, frk., postmester, f.16.10.99. I tgravn. 15.5.19, fagp. 76.20, ass. 1.6.25, prøve i postfagene 35.30, oass. 1.3.49, postmester ved indleveringspostkontor 48 1.3.61 (18. lkl. fra 1.4.66). (21)
336. **Pedersen, Jens Oluf**, postforvalter, f.28.7.02. I tgravn. 1.12.19, fagp. 96.22, ass. 1.12.25, prøve i postfagene 34.33, postforvalter ved postekspedition Ålborg 1.1.51 (18. lkl. fra 1.4.66). (21)
337. **Pedersen, Ove Thorup**, kontrollør, f.6.5.25. Indtrådt 1.9.44, fagp. 75.47, ass. 1.9.49, fagp.II 48.54, oass. 1.4.58, kontrollør i Århus T. 1.4.66. (21)
338. **Balmer, Johannes Nicolaus**, postmester, f.26.8.12. Indtrådt 1.9.31, fagp. 69.34, ass. 1.9.37, oass. 1.11.58, postmester ved indleveringspostkontor 49 1.8.63 (18. lkl. fra 1.4.66). (21)
339. **Ottosen, Svend Erling**, postmester, f.18.2.15. Indtrådt 1.9.31, fagp. 59.34, ass. 1.3.39, oass. 1.11.58, postmester i Aså 1.11.63 (18. lkl. fra 1.4.66). (21)
340. **Mortensen, Jens Kristian Søren**, postmester, f.27.5.27. Indtrådt 1.9.44, fagp. 73.47, ass. 1.9.49, fagp.II 43.55, oass. 1.5.59, ktr. 1.4.66 (21), postmester i Ir. 21.1.9.69 (Højer).
341. **Gug, Lisbeth**, fru, postmester, f.21.2.27. Indtrådt 1.9.45, fagp. 85.48, ass. 1.9.50, fagp.II 45.56, oass. 1.9.59, ktr. 1.4.66, postmester ved indleveringspostkontor 46 1.7.69. (21)
342. **Thygesen, Egil**, kontrollør, f.2.7.29. Indtrådt 1.9.46, fagp. 84.49, ass. 1.9.51, fagp.II 46.57, oass. 1.9.59, kontrollør Kbhavn 1.4.66. (21)
343. **Marcussen, Hans Henning Martin**, kontrollør, f.9.5.27. Indtrådt som postbud 1.10.48, fagp. 83.52, ass. 1.5.53, fagp.II 41.56, oass. 1.9.59, kontrollør i Kbhavn 1.4.66. (21)
344. **Kristensen, Gudrun Lundorff**, fru, kontrollør, f.25.2.27. Indtrådt 1.9.45, fagp. 77.48, ass. 1.9.50, fagp.II 45.58, oass. 1.10.59, kontrollør i postgirkontoret 1.4.66. (22)
345. **Løvborg, Carl**, kontrollør, f.4.2.28. Indtrådt 1.9.44, fagp. 64.47, ass. 1.9.49, fagp.II 45.55, oass. 1.2.60, kontrollør i Åbenrå 1.4.66. (21)
346. **Larsen, Ove Christian**, kontrollør, f.2.12.28. Indtrådt 1.9.45, fagp. 63.48, ass. 1.9.50, fagp.II 40.56, oass. 1.4.60, ktr. i Ålborg 1.4.66, kontrollør i postgirkontoret 1.7.69. (21)
347. **Christensen, Svend Otto Baun**, kontrollør, f.4.6.29. Indtrådt 1.9.46, fagp. 82.49, ass. 1.9.51, fagp.II 44.56, oass. 1.4.60, kontrollør i Århus T. 1.4.66. (21)
348. **Nielsen, Herluf Erik**, kontrollør, f.22.5.29. Indtrådt 1.5.46, fagp. 73.49, ass. 1.5.51, fagp.II 42.55, oass. 1.5.60, kontrollør i Århus 1.4.66. (21)
349. **Andersen, Kaj Frede**, kontrollør, f.13.12.28. Indtrådt 1.9.45, fagp. 70.48, ass. 1.9.50, fagp.II 44.56, oass. 1.9.60, kontrollør i Nakskov 1.4.66. (21)
350. **Andersen, Hans Peter**, kontrollør, f.30.8.30. Indtrådt 1.9.47, fagp. 90.50, ass. 1.9.52, fagp.II 50.58, oass. 1.9.60, kontrollør i Kolding T. 1.4.66. (21)
351. **Duus, Kurt**, radiometer, f.9.6.23. Mekaniker II 1.10.57, mekaniker i 10. lkl. 1.10.58, overmekaniker 1.4.60, radiometer i 15. lkl. 1.4.61, radiometer i 18. lkl. 1.4.66 (3. ingeniørdistrikt (Skåde)). (20)
352. **Corvinus, Kjeld Martin**, radiometer, f.23.2.28. Mekaniker II 1.12.57, mekaniker i 10. lkl. 1.12.58, overmekaniker 1.4.60, radiometer i 15. lkl. 1.4.61, radiometer i 18. lkl. 1.4.66 (3. ingeniørdistrikt (Mejrup)). (20)
353. **Pinholt, Mogens**, radiometer, f.14.7.31. Montør I 1.8.57, mekaniker II 1.3.58, mekaniker i 10. lkl. 1.3.59, overmekaniker 1.4.60, radiometer i 15. lkl. 1.4.61, radiometer i 18. lkl. 1.4.66 (3. ingeniørdistrikt (Frejlev)). (20)
354. **Olsen, Johannes Pauli**, telegrafmester, f.10.9.28. Tegner 1.9.54, telegrafmester i 15. lkl. 1.4.61, telegrafmester i 18. lkl. 1.4.66 (kabelingeniørtjenesten). (20)
355. **Bogh, Henning Juhl**, kontrollør, f.31.7.29. Indtrådt 1.5.48, fagp. 90.51, ass. 1.5.53, fagp.II 59.58, oass. 1.4.61, kontrollør i Kbhavn (htg.) 1.4.66. (21)
356. **Noer, Inga Bjørnholt**, fru, kontrollør, f.26.5.30. Indtrådt 1.5.48, fagp. 88.51, ass. 1.5.53, fagp.II 46.57, oass. 1.4.61, kontrollør i Kbhavn (rtf.) 1.4.66. (21)
357. **Grønbeck, Aksel**, kontrollør, f.27.12.30. Indtrådt 1.9.47, fagp. 70.50, ass. 1.9.52, fagp.II 47.59, oass. 1.4.61, kontrollør i Kbhavn (htg.) 1.4.66. (21)
358. **Lund, Ansgar Enemark**, kontrollør, f.2.3.32. Indtrådt 1.5.48, fagp. 81.51, ass. 1.5.53, fagp.II 54.59, oass. 1.6.61, kontrollør i Odense T. 1.4.66. (21)
359. **Hansen, Georg Høeck**, kontrollør, f.28.11.31. Indtrådt 1.9.48, fagp. 85.51, ass. 1.9.53, fagp.II 55.59, oass. 1.6.61, kontrollør i telegraflaboratoriet 1.4.66. (21)
360. **Andersen, Arne Simoni**, kontrollør, f.10.8.32. Indtrådt 1.9.48, fagp. 83.51, ass. 1.9.53, fagp.II 50.58, oass. 1.6.61, kontrollør i generaldirektoratet (2. teknisk kontor) 1.4.66. (21)
361. **Andersen, Henning**, kontrollør, f.2.3.31. Indtrådt 1.9.48, fagp. 82.51, ass. 1.9.53, fagp.II 54.58, oass. 1.7.61, kontrollør i kabelingeniørtjenesten (Århus) 1.4.66. (21)
362. **Hansen, Kurt Preben**, kontrollør, f.5.6.32. Indtrådt 1.9.48, fagp. 54.51, ass. 1.9.53, fagp.II 58.61, oass. 1.12.61, kontrollør i 2. overpostinspektorat 1.4.66. (21)
363. **Nielsen, Arne**, radiometer, f.4.2.09. Montør I 1.6.37, overmontør 1.4.45, mekaniker I 1.9.46, overmekaniker 1.6.51, radiometer i 15. lkl. 1.4.62, radiometer i 18. lkl. 1.4.66 (radioingeniørtjenesten (Herstedvester)). (20)
364. **Knudsen, Hans Eli**, telegrafmester, f.6.2.11. Montør I 1.10.46, mekaniker II 1.4.50, mekaniker I 1.4.55, overmekaniker 1.3.56, telegrafmester i 15. lkl. 1.4.62, telegrafmester i 18. lkl. 1.4.66 (2. ingeniørdistrikt (Fredericia)). (20)
365. **Pedersen, John Valther**, telegrafmester, f.1.12.15. Montør I 1.5.44, mekaniker II 1.4.49, mekaniker I 1.4.54, overmekaniker 1.5.58, overmekaniker i 15. lkl. 1.4.62, telegrafmester i 18. lkl. 1.4.66 (3. ingeniørdistrikt (Ålborg)). (20)
366. **Mørk, Svend**, telegrafmester, f.13.10.17. Montør I 1.11.48, mekaniker II 1.4.52, mekaniker I 1.12.57, overmekaniker 1.4.61, centralmester 1.6.62, telegrafmester i 18. lkl. 1.4.66 (2. ingeniørdistrikt (Gram)). (20)
367. **Madsen, Vesti**, telegrafmester, f.8.1.26. Montør I 1.3.52, mekaniker II 1.4.57, mekaniker i 10. lkl. 1.4.60, mekaniker i 12. lkl. 1.4.62, centralmester 1.6.62, telegrafmester i 18. lkl. 1.4.66 (2. ingeniørdistrikt (Haderslev)). (20)

(18. lønningsklasse)

368. **Johansen, Kay Skaarup**, telegrafmester, f.30.8.23. Montør I 1.11.48, mekaniker II 1.4.52, mekaniker I 1.4.58, overmekaniker 1.4.61, overmekaniker i 15. lkl. 1.4.64, centralmester 1.5.65, telegrafmester i 18. lkl. 1.4.66 (2. ingeniørdistrikt (Sønderborg)). (20)
369. **Hansen, Leif Egon**, kontrollør, f.11.3.27. Indtrådt som postbud 1.10.49, fagp. 93.58, ass. 1.5.59, fagp.II 61.62, oass. 1.4.63, kontrollør i Kbhavn 1.5.66. (21)
370. **Husum, Laurids Laursen**, kontrollør, f.8.1.29. Indtrådt 1.9.46, fagp. 92.49, ass. 1.9.51, fagp.II 42.57, oass. 1.2.60, kontrollør i Odense 1.6.66. (21)
371. **Nielsen, Tage Møller**, kontrollør, f.28.8.27. Indtrådt 1.9.44, fagp. 60.47, ass. 1.9.49, fagp.II 38.58, oass. 1.4.60, kontrollør i Kbhavn 1.6.66. (20)
372. **Rasmussen, Poul Gennerskov Fischer**, kontrollør, f.14.11.27. Indtrådt 1.9.44, fagp. 60.47, ass. 1.9.49, fagp.II 36.58, oass. 1.4.60, kontrollør i Kbhavn 1.6.66. (21)
373. **Petersen, Henry**, kontrollør, f.1.1.29. Indtrådt 1.9.46, fagp. 73.49, ass. 1.9.51, fagp.II 45.56, oass. 1.5.60, kontrollør ved post- og telegrafvesenets værksteder 1.6.66. (21)
374. **Meilby, Viggo**, kontrollør, f.16.4.30. Indtrådt 1.9.46, fagp. 71.49, ass. 1.9.51, fagp.II 48.58, oass. 1.5.60, kontrollør i postgirokontoret 1.6.66. (21)
375. **Sørensen, Richardt Carl**, kontrollør, f.20.3.28. Indtrådt 1.9.45, fagp. 57.48, ass. 1.9.50, fagp.II 45.57, oass. 1.4.61, kontrollør i Vejle 1.6.66. (21)
376. **Madsen, Kaj**, kontrollør, f.3.7.31. Indtrådt 1.9.48, fagp. 78.51, ass. 1.9.53, fagp.II 53.58, oass. 1.11.61, kontrollør i Hillerød 1.6.66. (21)
377. **Clausen, Ove Johan**, kontrollør, f.12.6.32. Indtrådt 1.9.48, fagp. 75.51, ass. 1.9.53, fagp.II 51.59, oass. 1.11.61, kontrollør i kabelingeniørtjenesten 1.6.66. (21)
378. **Christiansen, Ole Halskov**, kontrollør, f.17.4.29. Indtrådt 1.5.46, fagp. 66.49, ass. 1.5.51, fagp.II 39.58, oass. 1.4.61, kontrollør i Esbjerg 1.7.66. (20)
379. **Christensen, Hans Jakob**, kontrollør, f.15.11.29. Indtrådt 1.9.46, fagp. 74.49, ass. 1.9.51, fagp.II 41.58, oass. 1.4.61, kontrollør ved jernbanepostkontor 2 1.7.66. (21)
380. **Bagge, Grethe**, frk., kontrollør, f.4.7.29. Indtrådt 1.5.48, fagp. 77.51, ass. 1.5.53, fagp.II 52.59, oass. 1.4.61, kontrollør i Kbhavn 1.7.66. (21)
381. **Dehnfeld, Hans Christian**, kontrollør, f.18.6.28. Indtrådt som postbud 1.11.51, fagp. 101.56, ass. 1.5.57, fagp.II 56.60, oass. 1.4.61, kontrollør i Kbhavn 1.7.66. (21)
382. **Lund, Hans Edmund Jessen**, kontrollør, f.13.8.33. Indtrådt 1.9.49, fagp. 93.52, ass. 1.9.54, fagp.II 61.60, oass. 1.12.61, kontrollør i overtelegrafinspektoret 1.7.66. (22)
383. **Andersen, Ingeborg Paarup**, fru, kontrollør, f.6.9.26. Indtrådt 1.9.43, fagp. 95.46, ass. 1.9.48, fagp.II 53.56, oass. 1.6.57, kontrollør i Nyborg 1.9.66. (21)
384. **Petersen, Erwin**, kontrollør, f.22.12.26. Indtrådt 1.9.44, fagp. 68.47, ass. 1.9.49, fagp.II 37.54, oass. 1.4.59, kontrollør i Kbhavn 1.9.66. (21)
385. **Christensen, Kaj Ove**, kontrollør, f.28.12.28. Indtrådt 1.9.45, fagp. 78.48, ass. 1.9.50, fagp.II 36.56, oass. 1.4.60, kontrollør i Kbhavn 1.9.66. (21)
386. **Thorup, Egon**, kontrollør, f.25.4.28. Indtrådt 1.9.44, fagp. 65.48, ass. 1.5.50, fagp.II 36.55, oass. 1.4.60, kontrollør i Kbhavn 1.9.66. (21)
387. **Pedersen, Alfred Dahl**, kontrollør, f.4.6.30. Indtrådt 1.9.48, fagp. 93.51, ass. 1.9.53, fagp.II 57.58, oass. 1.9.61, kontrollør i Tønder 1.9.66. (21)
388. **Jensen, Jørn**, kontrollør, f.20.12.32. Indtrådt 1.5.49, fagp. 75.52, ass. 1.5.54, fagp.II 45.60, oass. 1.4.62, ktr. i radioingeniørtjenesten 1.9.66, kontrollør i generaldirektoratet (2. teknisk kontor) 1.12.68. (21)
389. **Pedersen, Leon Kurt**, kontrollør, f.10.10.33. Indtrådt 1.9.50, fagp. 78.53, ass. 1.9.55, fagp.II 55.61, oass. 1.9.62, ktr. i Århus 1.9.66, kontrollør i 3. overpostinspektoret 1.6.69. (22)
390. **Vikkelsø, Iwan Jørgen**, kontrollør, f.20.8.29. Indtrådt 1.9.45, fagp. 60.48, ass. 1.9.50, fagp.II 43.56, oass. 1.4.60, kontrollør i Kbhavn 1.10.66. (21)
391. **Hansen, Kjeld Fynbo**, kontrollør, f.15.10.27. Indtrådt 1.9.45, fagp. 70.48, ass. 1.9.50, fagp.II 47.57, oass. 1.6.61, kontrollør i Haderslev 1.11.66. (21)
392. **Simonsen, Arne**, kontrollør, f.1.9.29. Indtrådt 1.9.46, fagp. 60.49, ass. 1.9.51, fagp.II 50.59, oass. 1.6.61, kontrollør i Silkeborg 1.11.66. (21)
393. **Henriksen, Eigil Laulund**, postmester, f.16.9.31. Indtrådt 1.9.48, fagp. 76.51, ass. 1.9.53, fagp.II 46.60, oass. 1.7.61, ktr. 1.11.66 (21), postmester i lr. 21 1.9.69 (Ålestrup).
394. **Jørgensen, Jørgen Arved**, kontrollør, f.17.10.31. Indtrådt 1.9.48, fagp. 77.51, ass. 1.9.53, fagp.II 44.59, oass. 1.11.61, kontrollør i Odense T. 1.11.66. (21)
395. **Schmidt, Astrid Nikoline**, frk., kontrollør, f.13.9.31. Indtrådt 1.5.50, fagp. 104.53, ass. 1.5.55, fagp.II 56.60, oass. 1.12.61, kontrollør i Kbhavn (rtf.) 1.11.66. (21)
396. **Rugaard, Erling**, kontrollør, f.31.8.33. Indtrådt 1.9.49, fagp. 63.52, ass. 1.9.54, fagp.II 45.61, oass. 1.10.62, kontrollør i Esbjerg 1.11.66. (21)
397. **Kjær, Peter**, kontrollør, f.25.12.26. Indtrådt 1.9.45, fagp. 59.48, ass. 1.9.50, fagp.II 40.54, oass. 1.4.60, kontrollør i Kbhavn 1.12.66. (21)
398. **Krog, Tage Søren**, kontrollør, f.5.8.28. Indtrådt 1.9.45, fagp. 55.48, ass. 1.9.50, fagp.II 36.58, oass. 1.4.60, kontrollør i Kbhavn 1.12.66. (21)
399. **Nielsen, Kai Svane**, kontrollør, f.9.1.32. Indtrådt 1.9.48, fagp. 77.51, ass. 1.9.53, fagp.II 51.59, oass. 1.4.61, kontrollør i Kbhavn 1.12.66. (21)
400. **Jensen, Jens Sørensen**, kontrollør, f.22.12.26. Indtrådt 1.5.46, fagp. 73.49, ass. 1.5.51, fagp.II 37.55, oass. 1.6.61, kontrollør i Århus 1.12.66. (21)
401. **Christensen, Hans Aage Ferdinand**, kontrollør, f.25.9.29. Indtrådt 1.9.46, fagp. 63.49, ass. 1.9.51, fagp.II 46.57, oass. 1.6.61, kontrollør i Horsens 1.12.66. (21)
402. **Carstensen, Sven**, kontrollør, f.18.5.29. Indtrådt 1.9.46, fagp. 61.49, ass. 1.9.51, fagp.II 45.57, oass. 1.6.61, kontrollør i Holstebro 1.12.66. (22)
403. **Hansen, Finn Tanholdt**, kontrollør, f.29.10.31. Indtrådt 1.9.47, fagp. 76.50, ass. 1.11.52, fagp.II 43.59, oass. 1.7.61, kontrollør i Holstebro 1.12.66. (21)
404. **Rasmussen, Hans Christian**, telegrafmester, f.9.4.23. Tegner 1.6.50, tegner i 15. lkl. 1.4.62, telegrafmester i 18. lkl. 1.12.66 (2. ingeniørdistrikt). (20)
405. **Andersen, Hans Henning**, kontrollør, f.27.9.26. Indtrådt som postbud 1.1.51, fagp. 91.55, ass. 1.5.56, fagp.II 51.60, oass. 1.4.61, kontrollør i Kbhavn 1.2.67. (21)
406. **Blom, Svend Erik**, postmester, f.11.6.29. Indtrådt 1.5.47, fagp. 80.50, ass. 1.5.52, fagp.II 54.58, oass. 1.6.61, postmester i Hasle 1.2.67. (21)
407. **Bendtsen, Niels Otto Clement**, kontrollør, f.8.5.32. Indtrådt 1.9.48, fagp. 77.51, ass. 1.9.53, fagp.II 49.59, oass. 1.12.61, kontrollør i 1. overpostinspektoret 1.2.67. (22)
408. **Kromann, Thomas Peter**, kontrollør, f.28.5.30. Indtrådt 1.9.46, fagp. 60.49, ass. 1.9.51, fagp.II 43.57, oass. 1.4.61, ktr. i Silkeborg 1.3.67, kontrollør i Kbhavn 1.1.68. (20)
409. **Sørensen, Bjarne Bang**, kontrollør, f.18.6.31. Indtrådt 1.5.48, fagp. 70.51, ass. 1.5.53, fagp.II 48.60, oass. 1.12.61, kontrollør i generaldirektoratet (3. ekspeditionskontor) 1.3.67. (22)
410. **Arentoft, Arne Svend Aage**, kontrollør, f.2.9.25. Indtrådt 1.9.43, fagp. 58.46, ass. 1.9.48 (u.f.nr. 1.9.52-31.5.53) fagp.II 37.54, oass. 1.6.60, kontrollør i radioingeniørtjenesten 1.4.67. (21)
411. **Petersen, Mogens Helge**, kontrollør, f.2.2.27. Indtrådt 1.9.44, fagp. 52.47, ass. 1.9.49, fagp.II 38.60, oass. 1.9.60, kontrollør i Kbhavn 1.4.67. (21)
412. **Pedersen, Erik Verner**, kontrollør, f.21.4.29. Indtrådt 1.9.45, fagp. 64.48, ass. 1.1.51, fagp.II 40.57, oass. 1.9.60, kontrollør i Kbhavn 1.4.67. (21)
413. **Holder, Viggo Johannes**, kontrollør, f.15.8.25. Indtrådt 1.9.42, fagp. 73.45, ass. 1.9.47, fagp.II 41.52, oass. 1.12.60, kontrollør i Kbhavn 1.4.67. (21)
414. **Jensen, Christian Klæstrup**, kontrollør, f.1.8.29. Indtrådt 1.5.46, fagp. 69.49, ass. 1.5.51, fagp.II 41.56, oass. 1.12.60, kontrollør i Kbhavn 1.4.67. (21)
415. **Petersen, Laurits**, kontrollør, f.23.11.28. Indtrådt 1.5.46, fagp. 65.49, ass. 1.5.51, fagp.II 38.57, oass. 1.4.61, ktr. i Kbhavn 1.4.67, kontrollør i postgirokontoret 1.5.69. (21)
416. **Jørgensen, Kurt Bruno**, kontrollør, f.13.12.28. Indtrådt 1.5.46, fagp. 61.49, ass. 1.5.51, fagp.II 40.56, oass. 1.4.61, kontrollør i Kbhavn 1.4.67. (21)
417. **Søgaard, Agner**, kontrollør, f.23.10.30. Indtrådt 1.9.47, fagp. 82.50, ass. 1.9.52 (u.f.nr. 1.3.-30.6.65) fagp.II 50.57, oass. 1.4.61, kontrollør i Kbhavn (htg.) 1.4.67. (21)

(18. lønningsklasse)

418. **Kristensen, Olaf Nygaard**, kontrollør, f.16.8.30. Indtrådt 1.9.47, fagp. 75.50, ass. 1.9.52, fagp.II 49.59, oass. 1.4.61, kontrollør i Ålborg T. 1.4.67. (21)
419. **Hansen, Hans Gunnar**, kontrollør, f.14.8.30. Indtrådt 1.9.47, fagp. 68.50, ass. 1.9.52, fagp.II 42.57, oass. 1.4.61, kontrollør i Kolding T. 1.4.67. (21)
420. **Ros, Fritz Magnusen**, kontrollør, f.10.5.31. Indtrådt 1.9.47, fagp. 66.50, ass. 1.9.52, fagp.II 43.58, oass. 1.4.61, kontrollør i Århus T. 1.4.67. (21)
421. **Nielsen, Lilli Knudsen**, fru, kontrollør, f.22.3.30. Indtrådt 1.9.46, fagp. 72.49, ass. 1.9.51, fagp.II 42.58, oass. 1.6.61, kontrollør i Kbhavn (htg.) 1.4.67. (21)
422. **Jørgensen, Kurt Grønbech**, kontrollør, f.20.3.28. Indtrådt 1.5.46, fagp. 61.49, ass. 1.5.51, fagp.II 38.59, oass. 1.6.61, kontrollør i Kbhavn (htg.) 1.4.67. (20)
423. **Lamp, Willy Bodewaldt**, kontrollør, f.3.6.31. Indtrådt 1.5.48, fagp. 80.51, ass. 1.5.53, fagp.II 44.57, oass. 1.6.61, kontrollør i Kolding T. 1.4.67. (21)
424. **Nielsen, Karl Rueskov**, kontrollør, f.22.12.29. Indtrådt 1.9.48, fagp. 75.51, ass. 1.9.53, fagp.II 48.58, oass. 1.6.61, kontrollør i Randers 1.4.67. (21)
425. **Henriksen, Hans**, kontrollør, f.21.11.30. Indtrådt 1.5.48, fagp. 69.51, ass. 1.5.53, fagp.II 37.59, oass. 1.8.61, kontrollør i Grindsted 1.4.67. (21)
426. **Nielsen, Jens Kjærgaard**, kontrollør, f.14.4.30. Indtrådt 1.5.49, fagp. 86.52, ass. 1.5.54, fagp.II 49.60, oass. 1.11.61, kontrollør i Hjørring 1.4.67. (21)
427. **Lindholt, Svend Aage**, kontrollør, f.21.11.29. Indtrådt 1.9.48, fagp. 75.51, ass. 1.9.53, fagp.II 48.57, oass. 1.12.61, kontrollør i generaldirektoratet (revisionskontoret) 1.4.67. (21)
428. **Hansen, Poul Kjær**, kontrollør, f.11.4.32. Indtrådt 1.9.48, fagp. 70.51, ass. 1.9.53, fagp.II 53.60, oass. 1.12.61, kontrollør i generaldirektoratet (3. ekspeditions kontor) 1.4.67. (21)
429. **Andersen, Leif Egelund**, kontrollør, f.20.11.32. Indtrådt 1.5.49, fagp. 79.52, ass. 1.5.54, fagp.II 57.61, oass. 1.12.61, kontrollør i 1. ingeniørdistrikt 1.4.67. (21)
430. **Paulsen, Hans Christian**, kontrollør, f.29.10.32. Indtrådt 1.5.49, fagp. 80.52, ass. 1.5.54, fagp.II 53.61, oass. 1.4.62, kontrollør i Århus 1.4.67. (21)
431. **Jensen, Leif Egon**, kontrollør, f.8.11.32. Indtrådt 1.9.49, fagp. 88.52, ass. 1.9.54, fagp.II 55.61, oass. 1.4.62, kontrollør i telegraflaboratoriet 1.4.67. (21)
432. **Hansen, Ove Bønnelykke**, kontrollør, f.14.11.30. Indtrådt 1.9.47, fagp. 65.50, ass. 1.9.52, fagp.II 47.58, oass. 1.6.62, kontrollør i Haslev 1.4.67. (21)
433. **Madsen, Aage**, kontrollør, f.17.5.34. Indtrådt 1.9.50, fagp. 78.53, ass. 1.10.62, fagp.II 63.62, ass. 1.10.62, kontrollør i generaldirektoratet (2. ekspeditions kontor) 1.4.67. (22)
434. **Basse, Jeppe**, kontrollør, f.3.7.27. Indtrådt 1.5.47, fagp. 72.50, ass. 1.5.52, fagp.II 44.57, oass. 1.4.61, kontrollør i Kbhavn 1.5.67. (21)
435. **Larsen, Knud Thomas**, kontrollør, f. 25.3.30. Indtrådt 1.9.47, fagp. 63.50, ass. 1.9.52, fagp.II 43.58, oass. 1.11.61, kontrollør i Kbhavn (htg.) 1.5.67. (20)
436. **Würtz, Bent Erik**, kontrollør, f. 16.7.31. Indtrådt 1.5.48, fagp. 76.51, ass. 1.5.53, fagp.II 51.59, oass. 1.11.61, kontrollør i Kbhavn (htg.) 1.5.67. (21)
437. **Nielsen, Jørgen Christian**, kontrollør, f.1.5.30. Indtrådt 1.9.48, fagp. 70.51, ass. 1.9.53, fagp.II 40.60, ass. 1.4.62, kontrollør i 2. ingeniørdistrikt (kontortjenesten) 1.5.67. (21)
438. **Laustsen, Aage**, kontrollør, f. 19.6.32. Indtrådt 1.9.48, fagp. 67.51, ass. 1.9.53, fagp.II 51.60, oass. 1.3.63, kontrollør i Køge 1.5.67. (21)
439. **Kristensen, Vagn Kurt Hjortso**, kontrollør, f. 19.8.31. Indtrådt 1.9.49, fagp. 88.52, ass. 1.9.54, fagp.II 49.60, oass. 1.4.63, kontrollør i Maribo 1.5.67. (21)
440. **Kristiansen, Leif**, postforvalter, f.6.3.25. Indtrådt 1.9.44, fagp. 67.47, ass. 1.9.49, fagp.II 36.54, oass. 1.9.59, postforvalter ved Egå postekspedition (Århus) 1.6.67. (21)
441. **Jensen, Mogens**, kontrollør, f.7.10.30. Indtrådt 1.9.46, fagp. 56.49, ass. 1.11.51, fagp.II 37.58, oass. 1.6.61, kontrollør i Kbhavn R. 1.6.67. (21)
442. **Andersen, Leif Berthel**, kontrollør, f. 2.10.31. Indtrådt 1.9.49, fagp. 85.52, ass. 1.9.54, fagp.II 42.60, oass. 1.11.61, kontrollør i Stege 1.7.67. (21)
443. **Elø, Inger Juul**, fru, kontrollør, f.9.3.33. Indtrådt 1.9.49, fagp. 83.52, ass. 1.9.54, fagp.II 50.60, oass. 1.12.61, kontrollør i generaldirektoratet (revisionskontoret) 1.7.67. (21)
444. **Christensen, Henning Hansen**, kontrollør, f.21.3.36. Indtrådt 1.9.52, fagp. 80.55, ass. 1.9.57, fagp.II 64.62, oass. 1.4.64, kontrollør i 1. overpostinspektorat 1.7.67. (21)
445. **Olsen, Jens Kaj Christian**, kontrollør, f. 5.6.29. Indtrådt 1.9.46, fagp. 78.49, ass. 1.9.51, fagp.II 46.58, oass. 1.5.60, ktr. i Kbhavn 1.9.67 (20), kontrollør i lr. 21 1.10.69 (Kbhavn).
446. **Thomsen, Thomas Erik**, kontrollør, f.19.2.27. Indtrådt 1.5.47, fagp. 68.50, ass. 1.5.52, fagp.II 36.56, oass. 1.7.61, kontrollør i Odense 1.9.67. (21)
447. **Andersen, Valborg**, frk., kontrollør, f.7.1.31. Indtrådt 1.5.48, fagp. 70.51, ass. 1.5.53, fagp.II 47.59, oass. 1.4.62, kontrollør i Århus T. 1.9.67. (21)
448. **Christensen, Ole Thorndal**, kontrollør, f.27.12.36. Indtrådt 16.5.53, fagp. 80.56, ass. 1.6.58, fagp.II 56.63, oass. 1.6.64, ktr. i Kbhavn (rtf.) 1.9.67, kontrollør i generaldirektoratet (4. ekspeditions kontor) 1.9.68. (22)
449. **Olsson, Jørgen Wehage**, kontrollør, f.29.1.38. Indtrådt 1.9.54, fagp. 86.57, ass. 1.9.59, fagp.II 46.65, oass. 1.9.65, kontrollør i Tørrshavn 1.9.67. (21)
450. **Nielsen, Karl Johan**, kontrollør, f.9.7.29. Indtrådt 1.5.48, fagp. 74.51, ass. 1.9.54, fagp.II 40.59, oass. 1.4.62, kontrollør i Århus 1.10.67. (22)
451. **Hansen, Helge Hornemann**, kontrollør, f.9.2.33. Indtrådt 1.5.50, fagp. 83.53, ass. 1.5.55, fagp.II 61.60, oass. 1.6.62, kontrollør i generaldirektoratet (4. ekspeditions kontor) 1.10.67. (21)
452. **Jensen, Niels Jørgen**, kontrollør, f.28.9.32. Indtrådt 1.9.49, fagp. 72.52, ass. 1.9.54, fagp.II 47.61, oass. 1.9.62, ktr. i Århus 1.10.67 (20), kontrollør i lr. 21 1.10.69 (Rudkøbing).
453. **Huus, Egon Valdemar**, kontrollør, f.12.4.28. Indtrådt 1.5.46, fagp. 67.49, ass. 1.5.51, fagp.II 36.57, oass. 1.12.60, kontrollør i Kbhavn 1.11.67. (21)
454. **Hansen, Svend Erik**, kontrollør, f.17.1.31. Indtrådt 1.5.48, fagp. 73.51, ass. 1.5.53, fagp.II 56.58, oass. 1.6.61, ktr. i Kbhavn 1.11.67 (20), kontrollør i lr. 21 1.10.69 (Kbhavn)
455. **Kaspersen, Hans Børge**, kontrollør, f.26.3.32. Indtrådt 1.9.49, fagp. 79.52, ass. 1.9.54 (u.f.nr. 1.10.57-31.8.58), fagp.II 45.61, oass. 1.4.62, kontrollør ved Lyngby radiotelegrafkontor 1.1.68. (21)
456. **Jensen, Aksel Kjær**, kontrollør, f.9.1.32. Indtrådt 1.9.48, fagp. 68.51, ass. 1.9.53, fagp.II 47.61, oass. 1.10.62, kontrollør i Århus 1.1.68. (20)
457. **Larsen, Knud Aage**, kontrollør, f.2.7.31. Indtrådt 1.9.48, fagp. 61.51, ass. 1.9.53, fagp.II 48.61, oass. 1.7.63, kontrollør i Nykøbing Sjælland 1.1.68. (21)
458. **Hansen, Mogens**, kontrollør, f.21.1.31. Indtrådt 1.5.47, fagp. 76.50, ass. 1.5.52, fagp.II 42.61, oass. 1.12.61, kontrollør i Silkeborg 1.2.68. (21)
459. **Andersen, Helge Verner**, kontrollør, f.10.3.33. Indtrådt 1.9.49, fagp. 92.52, ass. 1.9.54, fagp.II 51.61, oass. 1.12.61, ktr. i Kbhavn 1.2.68, kontrollør på overpostmesterens kontor 1.9.68. (21)
460. **Hamann, Børge**, kontrollør, f.28.9.28. Indtrådt 1.5.46, fagp. 65.49, ass. 1.5.51, fagp.II 36.57, oass. 1.4.61, kontrollør i Kbhavn 1.5.68. (21)
461. **Arvidsen, Helge**, kontrollør, f.6.11.30. Indtrådt 1.5.47, fagp. 77.50, ass. 1.5.52 (u.f.nr. 1.4.54-31.5.55), fagp.II 43.59, oass. 1.6.61, kontrollør i Frederiksavn 1.5.68. (21)
462. **Kristensen, Poul Warrer**, kontrollør, f.18.7.32. Indtrådt 1.9.48, fagp. 90.51, ass. 1.9.53, fagp.II 50.61, oass. 1.4.62, ktr. i Kbhavn 1.5.68 (20), kontrollør i lr. 21 1.9.69 (overpostmesterens kontor)
463. **Porskrög, Knud Peter**, kontrollør, f.5.11.32. Indtrådt 1.9.50, fagp. 54.53, ass. 1.9.55, fagp.II 51.61, oass. 1.12.62, kontrollør i Nykøbing M. 1.5.68. (21)
464. **Maak, Jørn Carlsen**, telegrafmester, f.30.11.25. Monter i 1.11.52, mekaniker II 1.4.56, mekaniker i 10. lkl. 1.4.59, overmekaniker 1.4.61, overmekaniker i 15. lkl. 1.4.63, telegrafmester i 18. lkl. 1.5.68 (1. ingeniørdistrikt). (20)
465. **Lysgaard, Henning**, kontrollør, f.3.6.31. Indtrådt 1.9.47, fagp. 76.50, ass. 1.9.52, fagp.II 42.58, oass. 1.4.61, kontrollør i Haderslev 1.9.68. (21)
466. **Kofoed-Jensen, Christian Flemming**, kontrollør, f.27.2.29. Indtrådt 1.5.46, fagp. 54.49, ass. 1.5.51, fagp.II 36.59, oass. 1.6.61, kontrollør i Kbhavn 1.9.68. (21)
467. **Pedersen, Fritz Gram**, kontrollør, f.5.9.30. Indtrådt 1.5.48, fagp. 63.51, ass. 1.5.53, fagp.II 48.60, oass. 1.12.61, kontrollør i Kolding T. 1.9.68. (21)

(18. lønningsklasse)

468. **Andersen, Viggo Bøegh**, kontrollør, f.11.10.31. Indtrådt 1.5.48, fagp. 63.51, ass. 1.5.53, fagp.II 49.60, oass. 1.12.61, kontrollør i Kbhavn 1.9.68. (21)
469. **Brosbøl, Svend Aage**, kontrollør, f.23.4.32. Indtrådt 1.5.48, fagp.63.51, ass. 1.5.53, fagp.II 46.60, oass. 1.12.61, kontrollør i Holstebro 1.9.68. (20)
470. **Kristensen, Axel**, radiomester, f.18.2.27. MonterI 1.8.55, mekaniker II 1.4.57, mekaniker i 10. lkl. 1.4.59, overmekaniker 1.4.60, overmekaniker i 15. lkl. 1.4.62, radiomester i 18. lkl. 1.9.68 (radioingeniørtjenesten (Kastrup)). (20)
471. **Hertlöv, Louis**, kontrollør, f.13.1.30. Indtrådt 1.5.48, fagp. 67.51, ass. 1.5.53, fagp.II 44.60, oass. 1.4.62, kontrollør ved jernbanepostkontor 2 1.9.68. (22)
472. **Bøgeskov-Thomsen, Bent**, kontrollør, f.7.10.31. Indtrådt 1.9.48, fagp.68.51, ass. 1.9.53, fagp.II 47.61, oass. 1.4.62, kontrollør i Århus 1.9.68. (20)
473. **Andersen, Carlo Dahl**, kontrollør, f.18.5.30. Indtrådt 1.9.49, fagp. 87.52, ass. 1.9.54, fagp.II 53.60, oass. 1.4.62, kontrollør i Kolding T. 1.9.68. (21)
474. **Broeng, Helge**, kontrollør, f.3.2.33. Indtrådt 1.9.49, fagp. 85.52, ass. 1.9.54, fagp.II 52.60, oass. 1.4.62, kontrollør i Kolding T. 1.9.68. (21)
475. **Hansen, Hans Erik**, kontrollør, f.25.9.31. Indtrådt 1.9.49, fagp. 82.52, ass. 1.9.54, fagp.II 45.60, oass. 1.4.62, kontrollør i Åbenrå 1.9.68. (21)
476. **Nørregaard, Holger**, kontrollør, f.29.9.30. Indtrådt 1.9.49, fagp. 81.52, ass. 1.9.54, fagp.II 48.59, oass. 1.4.62, kontrollør i Rønne 1.9.68. (21)
477. **Andersen, Jens Kristian Glad**, kontrollør, f.19.6.32. Indtrådt 1.5.49, fagp. 72.52, ass. 1.5.54, fagp.II 40.61, oass. 1.4.62, kontrollør i Brønderslev 1.9.68. (21)
478. **Johansen, Bjarne Viktor**, kontrollør, f.13.9.31. Indtrådt 1.5.49, fagp. 70.52, ass. 1.5.54, fagp.II 40.61, oass. 1.4.62, kontrollør ved Blåvand radiotelegrafkontor 1.9.68. (21)
479. **Haahr, Svend**, radiomester, f.19.1.25. Mekaniker i 7. lkl. 1.12.58, mekaniker i 10. lkl. 1.12.59, overmekaniker 1.4.60, radiomester i 15. lkl. 1.6.62, radiomester i 18. lkl. 1.9.68 (3. ingeniørdistrikt (Skåde)). (20)
480. **Kruse, Karen Elise**, fru, kontrollør, f.9.5.28. Indtrådt 1.5.48, fagp. 99.51, ass. 1.5.53, fagp.II 52.60, oass. 1.6.62, kontrollør i Kbhavn 1.9.68. (21)
481. **Nielsen, Bøje Richard**, kontrollør, f.16.6.32. Indtrådt 1.9.49, fagp. 83.52, ass. 1.9.54, fagp.II 54.60, oass. 1.6.62, kontrollør i Kbhavn 1.9.68. (21)
482. **Gade, Henning Emil Pedersen**, kontrollør, f.15.10.31. Indtrådt 1.9.48, fagp. 52.51, ass. 1.9.53, fagp.II 51.60, oass. 1.6.62, kontrollør i Roskilde 1.9.68. (21)
483. **Lassen, Arne Theodor**, kontrollør, f.4.4.32. Indtrådt 1.9.50, fagp. 92.53, ass. 1.9.55, fagp.II 57.61, oass. 1.6.62, kontrollør i 2. ingeniørdistrikt 1.9.68. (22)
484. **Sørensen, Erling Carlo**, kontrollør, f.1.11.32. Indtrådt 1.9.50, fagp. 81.53, ass. 1.9.55, fagp.II 47.60, oass. 1.10.62, kontrollør i 1. ingeniørdistrikt 1.9.68. (21)
485. **Jakobsen, Benny William**, kontrollør, f.3.4.33. Indtrådt 1.5.50, fagp. 69.53, ass. 1.5.55, fagp.II 45.62, oass. 1.11.62, kontrollør i generaldirektoratet (2. teknisk kontor) 1.9.68. (21)
486. **Lessmann, Aksel Bent**, kontrollør, f.24.1.34. Indtrådt 1.9.50, fagp. 82.53, ass. 1.9.55 (u.f.nr. 1.2-31.7.60), fagp.II 57.62, oass. 1.11.62, kontrollør i generaldirektoratet (3. ekspeditions-kontor) 1.9.68. (21)
487. **Andersen, Gunnar**, kontrollør, f.9.7.34. Indtrådt 1.9.50, fagp. 68.53, ass. 1.9.55, fagp.II 52.61, oass. 1.11.62, kontrollør i generaldirektoratet (lønningsansvsningskontoret) 1.9.68. (21)
488. **Jørgensen, Carlo Mogens**, kontrollør, f.14.2.28. Indtrådt som postbud 1.8.52, fagp. 86.59, ass. 1.5.60, fagp.II 53.62, oass. 1.4.63, kontrollør i Kbhavn 1.9.68. (20)
489. **Skovmand, Jens Mouritsen**, kontrollør, f.18.6.31. Indtrådt 1.5.48, fagp. 59.51, ass. 1.5.53, fagp.II 45.59, oass. 1.7.63, kontrollør i Grenå 1.9.68. (21)
490. **Holm, Christian**, kontrollør, f.9.6.33. Indtrådt 1.9.51, fagp. 88.54, ass. 1.9.56, fagp.II 60.63, oass. 1.7.63, kontrollør i kabelingeniørtjenesten 1.9.68. (21)
491. **Olsen, Denis Carsten**, kontrollør, f.5.8.35. Indtrådt 1.9.52, fagp. 101.55, ass. 1.9.57, fagp.II 59.62, oass. 1.11.63, kontrollør i generaldirektoratet (3. ekspeditions-kontor) 1.9.68. (22)
492. **Hansen, Bent Rasmus**, kontrollør, f.5.9.35. Indtrådt 1.9.52, fagp. 88.55, ass. 1.9.57, fagp.II 57.62, oass. 1.11.63, kontrollør i Odder 1.9.68. (21)
493. **Krogh, Gunnar**, værkfører, f.14.1.21. MonterI 1.8.48, mekanikerII 1.4.51, mekanikerI 1.4.56, overmekaniker 1.4.61, overmekaniker i 15. lkl. 1.4.64, værkfører i 18. lkl. 1.9.68. (radioingeniørtjenesten). (20)
494. **Sørensen, Hans Ulrik Nygaard**, kontrollør, f.16.6.32. Indtrådt 1.9.49, fagp. 76.52, ass. 1.9.54, fagp.II 49.63, oass. 1.4.64, kontrollør i postgirokontoret 1.9.68. (21)
495. **Arngrimson, Stig Edvard**, kontrollør, f.30.8.36. Indtrådt 1.9.53, fagp. 92.56, ass. 1.9.58, fagp.II 61.63, oass. 1.4.64, kontrollør i generaldirektoratet (1. ekspeditions-kontor) 1.9.68. (22)
496. **Pedersen, Jens Hegelund**, overstyrmand, f.29.8.34. Styrmand i 15. lkl. 1.8.64, styrmand i 18. lkl. 1.9.68, overstyrmand 1.7.69 (kabelingeniørtjenesten, Korsør). (20)
497. **Lorentzen, Tage Hvidtfeldt**, kontrollør, f.10.5.31. Indtrådt som postbud 1.6.52, fagp. 100.61, ass. 1.5.62, fagp.II 64.64, oass. 1.9.64, kontrollør i generaldirektoratet (bogholderikontoret) 1.9.68. (21)
498. **Krag, Knud Erik**, telegrafmester, f.28.12.26. Monter I 1.9.51, mekaniker II 1.2.56, mekaniker i 10. lkl. 1.4.60, overmekaniker 1.4.62, overmekaniker i 15. lkl. 1.4.66, telegrafmester i 18. lkl. 1.9.68. (1. ingeniørdistrikt (Slagelse)). (20)
499. **Carstensen, Anton Moritz**, kontrollør, f.24.4.31. Indtrådt 1.5.48, fagp. 96.51, ass. 1.5.53, fagp.II 55.60, oass. 1.4.61, kontrollør i Kbhavn (rtf.) 1.10.68. (20)
500. **Johansen, Erik**, kontrollør, f. 27.4.29, Indtrådt 1.9.45, fagp. 84.48, ass. 1.9.50, fagp. II 44.55, oass. 1.6.61, kontrollør i Odense 1.10.68. (20)
501. **Horn-Jensen, Henrik**, kontrollør, f. 29.5.27. Indtrådt 1.9.45, fagp. 57.49, ass. 1.5.51, fagp. II 38.55, oass. 1.6.61, kontrollør i Kbhavn 1.10.68. (21)
502. **Vestergaard, Knud Ove**, kontrollør, f. 6.1.28. Indtrådt 1.9.46, fagp. 55.49, ass. 1.9.51, fagp. II 38.60, oass. 1.6.61, kontrollør i Kbhavn 1.10.68. (21)
503. **Pedersen, Henning**, kontrollør, f. 14.2.32. Indtrådt 1.9.49, fagp. 93.52, ass. 1.9.54, fagp. II 55.60, oass. 1.12.61, kontrollør i Ålborg T. 1.10.68. (21)
504. **Jensen, Johannes Verner**, kontrollør, f. 30.8.31. Indtrådt 1.9.48, fagp. 66.51, ass. 1.9.53, fagp. II 45.60, oass. 1.12.61, kontrollør i Kbhavn 1.10.68. (20)
505. **Pedersen, Anker Peder**, kontrollør, f. 8.12.31. Indtrådt 1.5.50, fagp. 85.53, ass. 1.5.55, fagp. II 51.62, oass. 1.10.62, kontrollør i Kbhavn (rtf.) 1.10.68. (20)
506. **Ry, Viggo**, kontrollør, f. 20.10.33. Indtrådt 1.5.50, fagp. 73.53, ass. 1.5.55, fagp.II 51.61, oass. 1.10.62, ktr. i Kbhavn 1.10.68 (20), kontrollør i tr. 21 1.10.69 (Kbhavn).
507. **Vinther, Niels Kjær Johannes**, kontrollør, f. 1.12.30. Indtrådt 1.9.48, fagp. 73.51, ass. 1.9.53, fagp. II 40.59, oass. 1.4.62 (u. f. nr. 1.10.67-30.4.68) kontrollør i Kbhavn (htg.) 1.10.68. (20)
508. **Christiansen, Mogens**, kontrollør, f. 14.7.32. Indtrådt 1.9.49, fagp. 61.52, ass. 1.9.54, fagp. II 42.62, kontrollør i Kbhavn (htg.) 1.10.68. (20)
509. **Hansen, Kaj Simon**, kontrollør, f. 5.9.19. Indtrådt 1.9.37, fagp. 80.40, ass. 1.10.43 (u.f.nr. 1.2-30.6.44), fagp.II 39.50, oass. 1.9.54, kontrollør i Næstved 1.12.68. (21)
510. **Soltau, Erik Bengt Thorup**, kontrollør, f. 10.12.26. Indtrådt 1.5.46, fagp. 54.49, ass. 1.6.51, fagp.II 42.57, oass. 1.6.61, kontrollør i postgirokontoret 1.12.68. (21)
511. **Sønder, Nils-Ole**, kontrollør, f. 9.11.27. Indtrådt 1.9.46, fagp. 60.49, ass. 1.9.51, fagp.II 41.57, oass. 1.6.61, kontrollør i Kbhavn 1.12.68. (20)
512. **Jensen, Hugo Villy**, kontrollør, f. 28.5.30. Indtrådt 1.5.47, fagp. 67.50, ass. 1.5.52, fagp.II 40.59, oass. 1.6.61, kontrollør i Kbhavn 1.12.68. (20)
513. **Hylle, Arne Robert**, kontrollør, f. 12.10.30. Indtrådt 1.9.47, fagp. 62.50, ass. 1.9.52, fagp.II 37.58, oass. 1.6.62, kontrollør i Ålborg 1.12.68. (20)
514. **Herdal, Jallgrimur Eli Johan**, kontrollør, f. 11.7.36. Indtrådt 1.9.52, fagp. 64.55, ass. 1.6.58, fagp.II 53.63, oass. 1.4.64, kontrollør i Odense (kundtj.) 1.12.68. (21)
515. **Ryberg, Børge**, kontrollør, f. 25.11.32. Indtrådt 1.9.49, fagp. 61.52, ass. 1.9.54, fagp.II 41.60, oass. 1.11.62, kontrollør i Århus 1.2.69. (20)
516. **Hansen, Willy Dennis**, kontrollør, f. 9.11.34. Indtrådt 1.5.51, fagp. 89.54, ass. 1.5.56, fagp.II 55.61, oass. 1.11.62, kontrollør i generaldirektoratet (4. ekspeditions-kontor) 1.2.69. (21)

(18. lønningsklasse)

517. **Hansen, Preben Leif**, kontrollør, f. 5.8.33. Indtrådt 1.9.51, fagp. 87.54, ass. 1.9.56, fagp.II 57.63, oass. 1.7.63, kontrollør i Kbhavn 1.2.69. (21)
518. **Petersen, Aksel Peter**, telegrafmester, f. 8.11.24. Styrmand i 7. lkl. 1.1.57, telegrafmester i 15. lkl. 1.12.62, telegrafmester i 18. lkl. 1.4.69 (radioingeniørtjenesten). (20)
519. **Ommen, Theodor Antonius Nyholm**, postforvalter, f. 3.6.25. Indtrådt 1.9.44, fagp. 70.47, ass. 1.9.49, fagp.II 36.56, oass. 1.9.60, postforvalter ved postekspedition Århus 4 1.4.69. (21)
520. **Andersen, Knud Schelde**, kontrollør, f. 12.1.28. Indtrådt 1.9.44, fagp. 66.47, ass. 1.9.49, fagp.II 43.57, oass. 1.9.60, kontrollør i Hillerød 1.4.69. (20)
521. **Petersen, Karl Ingvar Louis**, kontrollør, f. 28.2.31. Indtrådt 1.9.47, fagp. 68.50, ass. 1.9.52, fagp.II 40.58, oass. 1.6.61, kontrollør i Kbhavn 1.4.69. (21)
522. **Jensen, Frits Emil**, kontrollør, f. 1.1.28. Indtrådt 1.9.45, fagp. 62.48, ass. 1.9.51, fagp.II 36.57, oass. 1.10.61, kontrollør i Herning 1.4.69. (20)
523. **Lassen, Hans Erik**, kontrollør, f. 22.8.31. Indtrådt 1.9.47, fagp. 55.50, ass. 1.9.52, fagp.II 41.59, oass. 1.11.61, kontrollør i Kbhavn 1.4.69. (21)
524. **Sørensen, Kai Aage**, kontrollør, f. 28.6.31. Indtrådt 1.9.48, fagp. 71.51, ass. 1.9.53, fagp.II 44.60, oass. 1.12.61, kontrollør i Køge 1.4.69. (20)
525. **Pedersen, Ib**, kontrollør, f. 23.1.30. Indtrådt 1.5.48, fagp. 60.51, ass. 1.6.53, fagp.II 38.60, oass. 1.12.61, kontrollør i Ålborg T. 1.4.69. (21)
526. **Lauritsen, Henry Huper Jagd**, værkfører, f. 31.7. 18. Montør I 1.4.45, mekaniker II 1.4.49, mekaniker I 1.5.51, overmekaniker 1.4.56, overmekaniker i 15. lkl. 1.4.62, værkfører i 15. lkl. 1.9.66, værkfører i 18. lkl. 1.4.69 (post- og telegrafvæsenets værksteder). (20)
527. **Skibelund, Hans**, radiomester, f. 23.10.21. Montør I 1.12.46, mekaniker II 1.4.50, mekaniker I 1.11.52, overmekaniker 1.4.58, overmekaniker i 15. lkl. 1.4.62, radiomester i 18. lkl. 1.4.69 (radioingeniørtjenesten (Esbjerg)). (20)
528. **Jeppesen, Egon Skovgaard**, kontrollør, f. 20.5.33. Indtrådt 1.9.49, fagp. 76.52, ass. 1.9.54, fagp.II 44.61, oass. 1.4.62, kontrollør i Odense T. 1.4.69. (21)
529. **Smidt, Bent**, kontrollør, f. 10.12.30. Indtrådt 1.9.47, fagp. 60.50, ass. 1.9.52, fagp.II 44.58, oass. 1.6.62, kontrollør i Horsens 1.4.69. (20)
530. **Nielsen, Holger**, kontrollør, f. 10.11.31. Indtrådt 1.9.49, fagp. 75.52, ass. 1.9.54, fagp.II 51.61, oass. 1.6.62, kontrollør i Århus T. 1.4.69. (21)
531. **Nielsen, Børge Johannes**, kontrollør, f. 8.6.31. Indtrådt 1.5.50, fagp. 78.53, ass. 1.5.55, fagp.II 58.61, oass. 1.10.62, kontrollør i Kolding 1.4.69. (20)
532. **Pedersen, Johannes**, kontrollør, f. 14.10.33. Indtrådt 1.5.50, fagp. 78.53, ass. 1.5.55, fagp.II 49.62, oass. 1.10.62, kontrollør i Odense T. 1.4.69. (21)
533. **Jensen-Agerkilde, Henning**, kontrollør, f. 15.10.32. Indtrådt 1.9.50, fagp. 73.53, ass. 1.9.55, fagp.II 40.62, oass. 1.11.62, kontrollør i Kbhavn (rtf.) 1.4.69. (20)
534. **Sørensen, Knud**, kontrollør, f. 23.6.31. Indtrådt 1.5.49, fagp. 67.52, ass. 1.5.54, fagp.II 37.61, oass. 1.12.62, kontrollør i Åbenrå 1.4.69. (21)
535. **Witthøft, Jens Kristian Kjeld**, kontrollør, f. 2.6.31. Indtrådt 1.9.48, fagp. 60.51, ass. 1.9.53, fagp.II 37.60, oass. 1.4.63, kontrollør i Holbæk 1.4.69. (21)
536. **Larsen, Kaj Gert**, kontrollør, f. 22.8.35. Indtrådt 1.9.51, fagp. 86.54, ass. 1.9.56, fagp.II 53.62, oass. 1.7.63, kontrollør i Kalundborg 1.4.69. (21)
537. **Madsen, Flemming Vagn**, kontrollør, f. 17.3.33. Indtrådt 1.5.49, fagp. 84.52, ass. 1.5.54, fagp.II 47.61, oass. 1.9.63, kontrollør i Hørsholm 1.4.69. (20)
538. **Jensen, Erling Leif**, kontrollør, f. 4.11.34. Indtrådt 1.9.51, fagp. 88.54, ass. 1.9.56, fagp.II 44.62, oass. 1.11.63, kontrollør i telegraflaboratoriet 1.4.69. (21)
539. **Brøndsholm, Henri**, kontrollør, f. 27.12.33. Indtrådt 1.5.51, fagp. 78.54, ass. 1.5.56, fagp.II 50.63, oass. 1.11.63, kontrollør i generaldirektoratet (2. teknisk kontor) 1.4.69. (21)
540. **Hansen, Kurt Boye**, kontrollør, f. 13.5.34. Indtrådt 1.9.51, fagp. 82.54, ass. 1.9.56, fagp.II 56.62, oass. 1.11.63, kontrollør i Kbhavn 1.4.69. (21)
541. **Hansen, Ernst**, kontrollør, f. 6.2.35. Indtrådt 1.9.52, fagp. 91.55, ass. 1.9.57, fagp.II 59.63, oass. 1.11.63, kontrollør i generaldirektoratet (2. teknisk kontor) 1.4.69. (21)
542. **Kjær, Ejner Christian**, telegrafmester, f. 11.7.28. Montør I 1.6.54, mekaniker II 1.12.57, mekaniker i 10. lkl. 1.4.60, mekaniker i 12. lkl. 1.4.62, overmekaniker i 15. lkl. 1.4.64, telegrafmester i 15. lkl. 1.4.65, telegrafmester i 18. lkl. 1.4.69 (2. ingeniørdistrikt). (20)
543. **Svendsen, Robert Villy**, radiomester, f. 21.2.36. Mekaniker i 7. lkl. 1.12.58, mekaniker i 10. lkl. 1.6.60, overmekaniker 1.10.62, radiomester i 15. lkl. 1.4.64, radiomester i 18. lkl. 1.4.69 (radioingeniørtjenesten (Øverup)). (20)
544. **Mortensen, Mogens Palle**, kontrollør, f. 15.10.35. Indtrådt 1.9.52, fagp. 98.55, ass. 1.9.57, fagp.II 65.63, oass. 1.4.64, kontrollør i generaldirektoratet (4. ekspeditionskontor) 1.4.69. (21)
545. **Horne, Willy**, kontrollør, f. 9.7.36. Indtrådt 16.5.53, fagp. 69.56, ass. 1.6.58, fagp.II 44.63, oass. 1.4.64, kontrollør i Struer 1.4.69. (20)
546. **Brodersen, Eigil**, radiomester, f. 5.4.36. Mekaniker i 7. lkl. 1.7.59, mekaniker i 10. lkl. 1.10.60, overmekaniker 1.4.63, radiomester i 15. lkl. 1.9.64, radiomester i 18. lkl. 1.4.69 (2. ingeniørdistrikt (Højen)). (20)
547. **Hansen, Per Werner**, kontrollør, f. 16.1.36. Indtrådt 1.9.52, fagp. 88.55, ass. 1.9.57, fagp.II 59.63, oass. 1.9.64, kontrollør i Vojens 1.4.69. (20)
548. **Johannsen, Hans**, kontrollør, f. 30.3.35. Indtrådt 1.9.52, fagp. 80.55, ass. 1.9.57, fagp.II 47.64, oass. 1.9.64, kontrollør i postgirokontoret 1.4.69. (21)
549. **Jensen, Erik Koudal**, kontrollør, f. 27.9.36. Indtrådt 1.9.53, fagp. 93.56, ass. 1.9.58, fagp.II 65.64, oass. 1.9.64, kontrollør i Vejle 1.4.69. (20)
550. **Lisby, Bent**, kontrollør, f. 23.5.35. Indtrådt 1.9.52, fagp. 66.55, ass. 1.9.57, fagp.II 62.64, oass. 1.9.64, kontrollør i Skjern 1.4.69. (20)
551. **Nielsen, Kjeld Erik**, radiomester, f. 30.7.32. Montør I 1.8.56, mekaniker i 7. lkl. 1.4.58, mekaniker i 10. lkl. 1.4.59, overmekaniker 1.4.61, radiomester i 15. lkl. 1.4.65, radiomester i 18. lkl. 1.4.69 (radioingeniørtjenesten (Øverup)). (20)
552. **Hansen, Erik**, kontrollør, f. 14.8.35. Indtrådt 1.9.52, fagp. 78.55, ass. 1.9.57, fagp.II 51.65, oass. 1.9.65, kontrollør i Kbhavn (rtf.) 1.4.69. (21)
553. **Hansen, Harry Thorvald**, værkfører, f. 23.2.20. Montør I 1.3.49, mekaniker II 1.4.54, mekaniker i 10. lkl. 1.4.59, mekaniker i 12. lkl. 1.4.62, overmekaniker i 15. lkl. 1.1.66, værkfører i 18. lkl. 1.4.69 (3. ingeniørdistrikt). (20)
554. **Jørgensen, Erik**, værkfører, f. 28.3.29. Montør I 1.4.54, håndværker 1.4.58, mekaniker i 10. lkl. 1.4.62, overmekaniker i 12. lkl. 1.4.65, overmekaniker i 15. lkl. 1.11.66, værkfører i 18. lkl. 1.4.69 (post- og telegrafvæsenets værksteder). (20)
555. **Hornbæk, Anders Høegh**, postforvalter, f. 12.3.29. Indtrådt 1.9.45, fagp. 52.48, ass. 1.9.50, fagp.II 38.56, oass. 1.9.61, postforvalter ved postekspedition Randers 2 1.5.69. (21)
556. **Sørensen, Gunner Ditlev**, postmester, f. 15.6.28. Indtrådt 1.9.45, fagp. 61.48, ass. 1.9.50, fagp.II 41.56, oass. 1.6.61, postmester ved indleveringspostkontor 32 1.6.69. (21)
557. **Bahlke, Johan Kristian**, kontrollør, f. 6.4.35. Indtrådt 1.9.52, fagp. 90.55, ass. 1.9.57, fagp.II 57.62, oass. 1.9.63, kontrollør i 4. overpostinspektorat 1.6.69. (21)
558. **Larsen, Kaj Otto**, kontrollør, f. 8.8.32. Indtrådt 1.5.50, fagp. 63.53, ass. 1.5.55, fagp.II 43.62, oass. 1.11.63, kontrollør i Kbhavn (htg.) 1.6.69. (20)
559. **Møller, Irving**, kontrollør, f. 29.8.33. Indtrådt 1.9.52, fagp. 82.55, ass. 1.9.57, fagp.II 57.62, oass. 1.4.64, kontrollør i generaldirektoratet (3. teknisk kontor) 1.6.69. (21)
560. **Jensen, Egon Willy Søndergaard**, kontrollør, f. 24.8.34. Indtrådt 1.5.51, fagp. 79.54, ass. 1.11.57, fagp.II 43.63, oass. 1.6.64, kontrollør i Esbjerg (forstærkerstationen i Måde) 1.6.69. (21)
561. **Møller, Eivind Pedersen**, kontrollør, f. 3.8.36. Indtrådt 16.5.53, fagp. 81.56, ass. 1.6.58, fagp.II 54.63, oass. 1.6.64, kontrollør i generaldirektoratet (3. ekspeditionskontor) 1.6.69. (21)
562. **Larsen, Erik**, kontrollør, f. 23.1.37. Indtrådt 1.9.53, fagp. 84.56, ass. 1.9.58, fagp.II 51.63, oass. 1.6.64, kontrollør i generaldirektoratet (postens planlægningssekretariat) 1.6.69. (21)
563. **Iskov, Ole**, kontrollør, f. 24.4.38. Indtrådt 1.5.55, fagp. 106.58, ass. 1.5.60, fagp.II 65.64, oass. 1.9.64, kontrollør på overpostmesterens kontor 1.6.69. (21)
564. **Jensen, Eilif Egon**, kontrollør, f. 3.12.35. Indtrådt 16.5.53, fagp. 76.56, ass. 1.6.58, fagp.II 58.64, oass. 1.9.64, kontrollør på overpostmesterens kontor 1.6.69. (21)

(18. lønningsklasse)

565. **Pedersen, Bent Villy**, kontrollør, f. 21.12.37. Indtrådt 1.9.55, fagp. 102.58, ass. 1.9.60, fagp.II 66.64, oass. 1.11.64, kontrollør i 3. overposti inspektorat 1.6.69. (21)
566. **Nielsen, Ernst Nicolai**, kontrollør, f. 10.7.37. Indtrådt 1.9.54, fagp. 103.57, ass. 1.9.59, fagp.II 62.64, oass. 1.2.65, kontrollør i generaldirektoratet (2. ekspeditionskontor) 1.6.69. (21)
567. **Christensen, Ib**, kontrollør, f. 16.2.37. Indtrådt 1.9.53, fagp. 80.56, ass. 1.9.58, fagp.II 56.64, oass. 1.4.65, kontrollør i Helsingør 1.6.69. (21)
568. **Christensen, Leif**, kontrollør, f. 30.1.39. Indtrådt 1.9.56, fagp. 89.59, ass. 1.9.61, fagp.II 61.66, oass. 1.2.67, kontrollør i generaldirektoratet (1. teknisk kontor) 1.6.69. (21)
569. **Andersen, Ejner Holtegaard**, kontrollør, f. 5.7.27. Indtrådt som postbud 1.11.51, fagp. 85.55, ass. 1.5.56, fagp.II 40.60, oass. 1.2.62, kontrollør i Randers 1.7.69. (21)
570. **Kristensen, Verner Marinus**, kontrollør, f. 15.4.34. Indtrådt 1.5.51, fagp. 76.54, ass. 1.5.56 (u.f.n.r. 1.2.-31.12.59^{*)}, fagp.II 49.62, oass. 1.12.62, kontrollør i Århus 1.7.69. (20)
571. **Ganer, Christian Pagaard**, kontrollør, f. 16.11.32. Indtrådt 1.9.52, fagp. 89.55, ass. 1.9.57, fagp.II 56.63, oass. 1.4.64, kontrollør i postgirkontoret 1.7.69. (20)
572. **Rasmussen, Bering Højgaard**, kontrollør, f. 1.9.35. Indtrådt 1.9.52, fagp. 80.55, ass. 1.9.57 (u.f.n.r. 1.1.-31.12.59^{*)}, fagp.II 42.64, oass. 1.10.64, kontrollør ved Lyngby radiotelegrafkontor 1.7.69. (21)
573. **Jensen, Jens Johannes**, kontrollør, f. 28.7.35. Indtrådt 1.9.52, fagp. 82.55, ass. 1.9.57, fagp.II 56.64, oass. 1.3.65, kontrollør i Randers 1.7.69. (20)
574. **Søgaard, Peder Christian**, kontrollør, f. 14.7.32. Indtrådt 1.9.48, fagp. 70.51, ass. 1.9.53, fagp.II 37.60, oass. 1.6.62, kontrollør i lr. 20 1.9.69 (Fredericia).
575. **Nissum, Per**, postforvalter, f. 7.1.33. Indtrådt 1.9.51, fagp. 78.54, ass. 1.9.56, fagp.II 50.62, oass. 1.9.63, postforvalter i lr. 21 1.9.69 (postekspedition Århus 3).
576. **Birkebæk, Tony Skovgaard**, kontrollør, f. 13.3.37. Indtrådt 1.9.53, fagp. 85.56, ass. 1.9.58, fagp.II 57.63, oass. 1.11.64, kontrollør i lr. 21 1.9.69 (Birkerød).
577. **Pedersen, Peter Johannes**, postforvalter, f. 23.2.10. Indtrådt 1.9.30, fagp. 55.33, ass. 1.9.36, oass. 1.11.58, postforvalter ved postekspedition Vejle 1.11.62, postforvalter i lr. 21 1.10.69 (postekspedition Kolding 1).
578. **Dalgaard, Hans**, kontrollør, f. 19.6.29. Indtrådt 1.9.46, fagp. 66.49, ass. 1.9.51, fagp.II 41.58, oass. 1.6.61, kontrollør i lr. 20 1.10.69 (Kbhavn).
579. **Olsen, Leif**, kontrollør, f. 24.12.29. Indtrådt 1.9.47, fagp. 72.50, ass. 1.9.52, fagp.II 41.58, oass. 1.6.61, kontrollør i lr. 20 1.10.69 (Kbhavn).
580. **Christensen, Leif**, kontrollør, f. 16.5.30. Indtrådt 1.5.47, fagp. 63.50, ass. 1.5.52, fagp.II 43.59, oass. 1.6.61, kontrollør i lr. 20 1.10.69 (Kbhavn).
581. **Petersen, Conny Fuglsang**, kontrollør, f. 8.5.32. Indtrådt 1.9.48, fagp. 59.51, ass. 1.9.53, fagp.II 42.59, oass. 1.9.62, kontrollør i lr. 21 1.10.69 (Skive).
582. **Mathiasen, Henning Klavstrup**, kontrollør, f. 23.4.31. Indtrådt som landpostbud 1.6.55, fagp. 92.61, ass. 1.5.62, fagp.II 62.65, oass. 1.5.67, kontrollør i lr. 21 1.10.69 (Ringkøbing).
513. **Sørensen, Hans Erhardt**, postmester, f.28.04. I postv. 1.9.20 (ude af postv. 1.4.21-31.10.22^{*)}, fagp. 65.25, ass. 1.4.28, oass. 1.11.53, postmester ved indleveringspostkontor 14 1.4.63. (19)
516. **Hagner, Karl Villy**, postforvalter, f.8.6.12. Indtrådt 1.9.30, fagp. 80.33, ass. 1.9.36, oass. 1.11.58, postforvalter ved postekspedition Silkeborg 1 1.9.63. (19)
517. **Fryd, Agnete**, frk., postforvalter, f.1.11.12. Indtrådt 1.9.31, fagp. 103.34, ass. 1.9.37, postforvalter ved postekspedition Nørresundby 1 1.11.58. (19)
519. **Aarup, Kuno Edvard**, postmester, f.21.3.12. Indtrådt 1.9.30, fagp. 55.33, ass. 1.9.36, oass. 1.11.58, postmester ved indleveringspostkontor 50 1.6.65. (19)
519. **Nielsen, Johannes Alf Nyvang**, postmester, f.26.6.16. Indtrådt 1.9.32, fagp. 57.35, ass. 1.7.40, oass. 1.11.58, postmester ved indleveringspostkontor 51 1.11.66. (19)
520. **Bonde, Jens Christian**, postmester, f.15.2.08. Indtrådt som postbud 1.11.32, fagp. 73.38, ass. 1.5.39, oass. 1.11.58, postmester ved indleveringspostkontor 45 1.11.66. (19)
521. **Nielsen, Tage Volmer**, postforvalter, f. 15.1.16. Indtrådt 1.9.34, fagp. 56.37, ass. 1.9.40, oass. 1.4.60, postforvalter ved postekspedition Svendborg 1 1.5.67. (19)
521. **Pedersen, Jørgen Frederik**, postmester, f.25.12.28. Indtrådt 1.5.46, fagp. 73.49, ass. 1.5.51, fagp.II 44.56, oass. 1.4.60, postmester ved indleveringspostkontor 33 1.1.67. (19)
521. **Christensen, Aage Skovgaard**, postforvalter, f.25.1.28. Indtrådt 1.9.44, fagp. 73.47, ass. 1.9.49, fagp.II 38.55, oass. 1.9.60, postforvalter ved postekspedition Ålborg 7 1.6.64. (19)
521. **Madsen, Johannes Marqvard Rørbæk**, postforvalter, f. 15.11.15. Indtrådt 1.9.34, fagp.63.37, ass. 1.9.40, oass. 1.12.60, postforvalter ved postekspedition Roskilde 1 1.11.64. (19)
521. **Svendsen, Kai Edvard**, tegner, f.5.5.04. Montør I 1.4.36, tegner 1.4.43, tegner i 15. lkl. 1.4.61 (radioingeniørtjenesten). (17)
521. **Christoffersen, Leif Erik**, postforvalter, f.13.3.30. Indtrådt 1.5.47, fagp.60.50, ass. 1.5.52, fagp.II 37.60, oass. 1.2.62, postforvalter ved postekspedition Ålborg 5 1.9.62. (19)
521. **Oxø, Knud Buske**, overmekaniker, f.17.4.06. Montør I 1.9.36, overmontør 1.5.42, mekaniker I 1.2.48, overmekaniker 1.4.54, overmekaniker i 15. lkl. 1.4.62 (1. ingeniørdistrikt). (16)
521. **Nielsen, Werner Gotfred**, overmekaniker, f.30.9.13. Montør I 1.4.42, mekaniker II 1.2.47, mekaniker I 1.6.52, overmekaniker 1.4.56, overmekaniker i 15. lkl. 1.4.62 (2. ingeniørdistrikt (Odense)). (17)
521. **Omman, Skjold**, overmekaniker, f.15.8.06. Montør II 1.5.35, montør I 1.5.39, mekaniker II 1.4.46, mekaniker I 1.12.52, overmekaniker 1.4.57, overmekaniker i 15. lkl. 1.4.62 (1. ingeniørdistrikt). (16)
521. **Christensen, Otto Svend**, overmekaniker, f.2.12.05. Håndværker 1.12.28, overmontør 1.6.45, mekaniker I 1.9.46, overmekaniker 1.4.58, overmekaniker i 15. lkl. 1.4.62 (post- og telegrafvæsenets værksteder). (16)
521. **Hansen, Fridolph Vermuth**, værkemester, f.18.10.06. Montør I 1.8.43, mekaniker II 1.4.47, mekaniker I 1.4.53, overmekaniker 1.4.58, overmekaniker i 15. lkl. 1.4.62, værkemester i 15. lkl. 1.4.65 (1. ingeniørdistrikt). (17)
521. **Petersen, Niels Marius Holger**, overmekaniker, f.16.8.10. Montør I 1.4.42, mekaniker II 1.4.49, mekaniker I 1.12.54, overmekaniker 1.4.58, overmekaniker i 15. lkl. 1.4.62 (3. ingeniørdistrikt). (17)
521. **Stapf, Reno Eugene**, overmekaniker, f.1.10.20. Montør I 1.1.53, mekaniker II 1.4.55, mekaniker i 10. lkl. 1.4.58, overmekaniker 1.4.60, overmekaniker i 15. lkl. 1.4.62 (radioingeniørtjenesten (Kastrup)). (17)
521. **Nielsen, Kaj Gunnar**, telegrafmester, f.9.8.08. Tegner 1.4.42, tegner i 15. lkl. 1.4.62, telegrafmester i 15. lkl. 1.4.65 (telegraflaboratoriet). (17)
521. **Andersen, Erik Adolf Bøjesen**, tegner, f.29.2.24. Montør I 1.11.52, tegner 1.12.56, tegner i 15. lkl. 1.4.62 (1. ingeniørdistrikt). (16)
521. **Møller, Hans-Jacob**, telegrafmester, f.27.4.26. Tegner 1.2.57, telegrafmester i 15. lkl. 1.4.62 (radioingeniørtjenesten). (17)
521. **Nielsen, Arne Morell**, tegner, f.13.8.29. Tegner 1.3.58, tegner i 15. lkl. 1.4.62. (kabelingeniørtjenesten). (16)

15. lønningsklasse.¹⁾

Overassistenten er sat i skema bagefter postmestrene m. fl., men anciennitetsnummerrækken er fælles for samtlige i 15. lønningsklasse ansatte.

6. **Schulz, Svend Aage**, postmester, f.18.6.04. I tgrafv. 17.5.20^{*)} fagp. 79.22, ass. 1.6.26, prøve i postfagene 33.31, oass. 1.4.49, postmester ved indleveringspostkontor 8 1.6.61. (19)
7. **Sørensen, Edith Charlotte**, fru, postmester, f.23.9.01. I tgrafv. 1.9.18, fagp. 88.19, ass. 1.9.24, prøve i postfagene 43.30, oass. 1.4.50, postmester ved indleveringspostkontor 43 1.3.62. (19)
12. **Flarup, Knud Rosenørn**, postmester, f.13.8.19. Indtrådt 1.9.36, fagp. 77.39, ass. 1.9.43, fagp.II 53.49, oass. 1.4.53, postmester ved indleveringspostkontor 44 1.4.54. (19)

¹⁾ Ud for den enkelte tjenestemand er i parentes anført lønramme i nyt lønsystem.

(15. lønningssklasse)

76. **Jensen, Bent**, postforvalter, f.4.7.29. Indtrådt 1.5.47, fagp. 59.50, ass. 1.5.52, fagp.II 38.60, oass. 1.4.62, postforvalter ved postekspedition Horsens 2 1.4.68. (19)
79. **Thomhav, Christian**, værkfører, f.6.1.23. Montør I 1.4.46, mekaniker II 1.4.50, mekaniker I 1.4.54, overmekaniker 1.4.61, værkfører i 15. lkl. 1.6.62 (1. ingeniørdistrikt (Kastrup)). (17)
85. **Trærup, Karen Marie Christensen**, fru, postforvalter, f. 1.5.27. Indtrådt 1.9.46, fagp. 71.49, ass. 1.9.51, fagp.II 38.58, oass. 1.9.62, postforvalter ved postekspedition Randers 1 1.4.64. (19)
90. **Mortensen, Svend Aage**, postforvalter, f.11.12.12. Indtrådt 1.9.30, fagp. 71.33, ass. 1.1.37, postforvalter ved postekspedition Alborg 4 1.10.62. (19)
104. **Palsbøj, Ingolf Søren Koch**, antennemester, f.7.1.12. Montør I 1.4.42, overmontør 1.9.46, linjemester 1.2.49, antennemester i 12. lkl. 1.4.58, antennemester i 15. lkl. 1.4.63 (radioingeniørtjenesten). (17)
105. **Jacobsen, Poul Elith**, overmekaniker, f.14.4.11. Montør I 1.4.42, mekaniker II 1.9.46, mekaniker I 1.4.54, overmekaniker 1.2.61, overmekaniker i 15. lkl. 1.4.63 (1. ingeniørdistrikt). (16)
106. **Winberg, Knud Vilhelm**, overmekaniker, f.12.6.12. Montør I 1.4.46, mekaniker II 1.4.49, mekaniker I 1.4.54, overmekaniker 1.4.61, overmekaniker i 15. lkl. 1.4.63 (post- og telegrafvesnets værksteder). (16)
107. **Frandsen, Halfdan Johannes**, overmekaniker, f.10.6.14. Montør I 1.4.42, mekaniker II 1.1.46, mekaniker I 1.4.53, overmekaniker 1.9.61, overmekaniker i 15. lkl. 1.4.63 (2. ingeniørdistrikt (Kolding)). (18)
108. **Andersen, Aase**, frk. tegner, f.4.3.12. Kontorist 1.4.36, kontorassistent II 1.4.46, kontorassistent I 1.4.52, tegner i 15. lkl. i generaldirektoratet (2. teknisk kontor) 1.4.63. (16)
112. **Nielsen, Kaj Gunder**, postforvalter, f. 30.11.20. Indtrådt 1.9.38, fagp. 63.41, ass. 1.12.44, oass. 1.4.63, postforvalter ved postekspedition Århus 5 1.7.69. (19)
121. **Castberg, Curt Vilhelm**, overmekaniker, f.5.5.21. Montør I 1.8.48, mekaniker II 1.4.53, mekaniker i 10. lkl. 1.4.58, overmekaniker 1.4.62, overmekaniker i 15. lkl. 1.9.63 (1. ingeniørdistrikt). (16)
123. **Jensen, Kurt Egede**, postforvalter, f.25.8.31. Indtrådt 1.9.47, fagp. 63.50, ass. 1.9.52, fagp.II 38.59, oass. 1.9.63, postforvalter ved postekspedition Hillerød 1 1.4.68. (19)
125. **Gemmer, Grete Iversen**, frk., postforvalter, f.16.9.32. Indtrådt 1.5.49, fagp. 70.52, ass. 1.5.54, fagp.II 36.63, oass. 1.9.63, postforvalter ved postekspedition Haderslev 1 1.1.68. (19)
136. **Laustsen, Svend Aage Thinggaard**, telegrafmester, f.22.10.23. Mekaniker II 1.9.57, mekaniker i 10. lkl. 1.4.58, overmekaniker 1.4.59, telegrafmester i 15. lkl. 1.4.64 (radioingeniørtjenesten). (17)
137. **Jensen, Gunner Thomas**, overmekaniker, f.1.7.16. Montør I 1.6.44, mekaniker II 1.4.49, mekaniker I 1.4.55, overmekaniker 1.4.61, overmekaniker i 15. lkl. 1.4.64 (2. ingeniørdistrikt (Kolding)). (16)
138. **Mathiasen, Anders Jørgen**, overmekaniker, f.14.7.24. Montør I 1.8.47, mekaniker II 1.4.52, mekaniker I 1.9.55, overmekaniker 1.4.61, overmekaniker i 15. lkl. 1.4.64 (1. ingeniørdistrikt (Stegø)). (16)
139. **Wael, Richardt**, overmekaniker, f.29.10.19. Montør I 1.1.53, mekaniker II 1.4.55, mekaniker I 1.4.58, overmekaniker 1.4.61, overmekaniker i 15. lkl. 1.4.64 (radioingeniørtjenesten (Kastrup)). (17)
140. **Andersen, Axel Verner Krogh**, overmekaniker, f.16.7.12. Montør II 1.7.38, montør I 1.5.43, mekaniker II 1.4.49, mekaniker I 1.4.53, overmekaniker 1.4.62, overmekaniker i 15. lkl. 1.4.64 (1. ingeniørdistrikt). (16)
141. **Petersen, Ib Alban**, overmekaniker, f.20.6.25. Montør I 1.10.48, mekaniker II 1.4.53, mekaniker i 10. lkl. 1.4.58, overmekaniker 1.4.62, overmekaniker i 15. lkl. 1.4.64 (1. ingeniørdistrikt). (16)
142. **Lassen, Rasmus Vrang**, telegrafmester, f.14.2.26. Montør I 1.8.51, mekaniker II 1.4.56, mekaniker i 10. lkl. 1.4.61, mekaniker i 12. lkl. 1.9.63, telegrafmester i 15. lkl. 1.4.64 (2. ingeniørdistrikt). (17)
143. **Christensen, Erik Lysholm**, tegner, f.23.7.24. Montør I 1.4.46, mekaniker II 1.4.53, tegner i 9. lkl. 1.4.58, tegner i 15. lkl. 1.4.64 (1. ingeniørdistrikt). (16)
153. **Hakonsen, Rolf Jarl**, postmester, f.9.4.32. Indtrådt 1.9.51, fagp. 58.54, ass. 1.9.56, fagp.II 36.63, oass. 1.4.64, postmester ved indleveringspostkontor 52 1.5.67. (19)
201. **Kiærbye-Hansen, Gunnar**, overmekaniker, f.27.9.25. Mekaniker i 7. lkl. 1.5.58, mekaniker i 10. lkl. 1.5.59, overmekaniker 1.4.60, overmekaniker i 15. lkl. 1.4.65 (radioingeniørtjenesten). (16)
202. **Stentoft, Eivind Vilhelm**, overmekaniker, f.4.9.14. Montør I 1.4.45, mekaniker II 1.2.48, mekaniker I 1.2.55, overmekaniker 1.4.61, overmekaniker i 15. lkl. 1.4.65 (2. ingeniørdistrikt). (16)
203. **Schacke, Wagn Ejgill**, overmekaniker, f.23.4.27. Montør I 1.2.52, mekaniker II 1.7.57, mekaniker i 10. lkl. 1.7.58, overmekaniker 1.4.61, overmekaniker i 15. lkl. 1.4.65 (2. ingeniørdistrikt (Rangstrup)). (18)
204. **Sørensen, Robert Utoft**, overmekaniker, f.14.6.30. Mekaniker i 7. lkl. 1.4.58, mekaniker i 10. lkl. 1.4.59, overmekaniker 1.4.61, overmekaniker i 15. lkl. 1.4.65 (2. ingeniørdistrikt (Sdr. Højrup)). (18)
205. **Møller, Knud Jørgen**, overmekaniker, f.23.5.24. Montør I 1.3.57, mekaniker i 7. lkl. 1.4.58, mekaniker i 10. lkl. 1.4.59, overmekaniker 1.4.61, overmekaniker i 15. lkl. 1.4.65 (3. ingeniørdistrikt (Mejrup)). (18)
206. **Jensen, Erik Johannes**, telegrafmester, f.25.6.31. Mekaniker i 7. lkl. 1.12.58, mekaniker i 10. lkl. 1.12.59, overmekaniker 1.4.61, overmekaniker i 15. lkl. 1.4.65, telegrafmester i 15. lkl. 1.9.68 (radioingeniørtjenesten). (17)
207. **Hansen, Svend Peter**, overmekaniker, f.4.2.16. Montør I 1.12.44, mekaniker II 1.4.49, mekaniker I 1.4.56, mekaniker i 12. lkl. 1.4.62, overmekaniker i 15. lkl. 1.4.65 (3. ingeniørdistrikt). (16)
208. **Larsen, Carl Erik**, overmekaniker, f.18.2.19. Montør I 1.5.46, mekaniker II 1.4.50, mekaniker I 1.4.56, overmekaniker 1.4.62, overmekaniker i 15. lkl. 1.4.65 (3. ingeniørdistrikt (Ålborg)). (16)
209. **Borchmann, Viggo Georg**, overmekaniker, f.19.1.18. Montør I 1.12.47, mekaniker II 1.4.52, mekaniker I 1.4.57, mekaniker i 12. lkl. 1.4.62, overmekaniker i 15. lkl. 1.4.65 (3. ingeniørdistrikt). (16)
210. **Pedersen, Svend Aage Henry**, overmekaniker, f.27.9.19. Montør I 1.1.45, mekaniker II 1.4.50, mekaniker I 1.9.57, mekaniker i 12. lkl. 1.4.62, overmekaniker i 15. lkl. 1.4.65 (3. ingeniørdistrikt). (16)
211. **Mortensen, Kurt**, overmekaniker, f.14.10.21. Montør I 1.8.46, mekaniker II 1.4.53, mekaniker i 10. lkl. 1.4.58, overmekaniker 1.4.62, overmekaniker i 15. lkl. 1.4.65 (kabelingeniørtjenesten). (16)
212. **Østberg, Erik**, overmekaniker, f.3.1.20. Montør I 1.5.49, mekaniker II 1.4.54, mekaniker i 10. lkl. 1.4.59, overmekaniker 1.4.62, overmekaniker i 15. lkl. 1.4.65 (1. ingeniørdistrikt). (16)
213. **Christensen, Per Sigurd Flindt**, overmekaniker, f.13.1.30. Mekaniker i 7. lkl. 1.11.60, mekaniker i 10. lkl. 1.11.61, mekaniker i 12. lkl. 1.4.63, overmekaniker i 15. lkl. 1.4.65 (radioingeniørtjenesten). (18)
214. **Pedersen, Herluf Strøjrr**, overmekaniker, f.16.9.32. Mekaniker i 7. lkl. 1.11.60, mekaniker i 10. lkl. 1.11.61, mekaniker i 12. lkl. 1.4.63, overmekaniker i 15. lkl. 1.4.65 (radioingeniørtjenesten). (18)
215. **Hansen, Holger Erling**, tegner, f.4.3.29. Tegner i 9. lkl. 1.7.53, tegner i 15. lkl. 1.4.65 (2. ingeniørdistrikt). (16)
216. **Sørensen, Harry**, tegner, f.4.11.27. Postbud 1.12.51, tegner i 9. lkl. 1.10.61, tegner i 15. lkl. 1.4.65 (generaldirektoratet (3. teknisk kontor)). (16)
228. **Rorvig, Erik Valder**, overmekaniker, f.23.2.15. Montør I 1.4.46, mekaniker II 1.6.52, mekaniker i 10. lkl. 1.4.58, mekaniker i 12. lkl. 1.4.62, overmekaniker i 15. lkl. 1.7.65 (2. ingeniørdistrikt (Sønderborg)). (16)
230. **Clausen, Peter Andreas**, overmekaniker, f.10.12.21. Montør I 1.4.50, mekaniker II 1.4.55, mekaniker i 10. lkl. 1.4.61, mekaniker i 12. lkl. 1.4.64, overmekaniker i 15. lkl. 1.9.65 (2. ingeniørdistrikt). (17)

(15. lønningsklasse)

251. **Lydeking, Andreas**, overmekaniker, f.5.4.16. Montør I 1.4.42, mekaniker II 1.9.46, mekaniker I 1.11.54, overmekaniker 1.4.61, overmekaniker i 15. lkl. 1.4.66 (2. ingeniørdistrikt (Haderslev)). (16)
252. **Christiansen, Hans Børge**, overmekaniker, f.2.2.34. Mekaniker i 7. lkl. 1.11.58, mekaniker i 10. lkl. 1.11.59, overmekaniker 1.4.61, radiomester i 15. lkl. 1.11.62, mekaniker i 12. lkl. 1.6.64, overmekaniker i 15. lkl. 1.4.66 (3. ingeniørdistrikt (Skåde)). (18)
253. **Sleiborg, Tage Jellesen**, overmekaniker, f.18.3.32. Mekaniker i 7. lkl. 1.5.59, mekaniker i 10. lkl. 1.5.60, overmekaniker 1.4.61, overmekaniker i 15. lkl. 1.4.66 (3. ingeniørdistrikt (Frejlev)). (18)
254. **Mortensen, Kaj Johan Harder**, overmekaniker, f.6.1.28. Mekaniker II 1.10.57, mekaniker i 10. lkl. 1.10.58, overmekaniker 1.4.62, overmekaniker i 15. lkl. 1.4.66 (3. ingeniørdistrikt (Skåde)). (18)
255. **Nielsen, Erik**, overmekaniker, f.14.7.23. Montør I 1.9.50, mekaniker II 1.7.55, mekaniker i 10. lkl. 1.4.61, mekaniker i 12. lkl. 1.11.62, overmekaniker i 15. lkl. 1.4.66 (2. ingeniørdistrikt (Tønder)). (18)
256. **Jørgensen, Børge Møhring**, overmekaniker, f.13.2.28. Mekaniker i 7. lkl. 1.7.58, mekaniker i 10. lkl. 1.12.59, overmekaniker 1.4.63, overmekaniker i 15. lkl. 1.4.66 (radioingeniørtjenesten (Kastrup)). (17)
257. **Nielsen, Christian**, telegrafmester, f.20.12.25. Montør I 1.10.50, mekaniker II 1.9.55, mekaniker i 10. lkl. 1.4.60, mekaniker i 12. lkl. 1.4.63, telegrafmester i 15. lkl. 1.4.66 (3. ingeniørdistrikt). (17)
258. **Garset, Leif Anker**, telegrafmester, f.13.9.27. Montør I 1.12.51, mekaniker II 1.4.57, mekaniker i 10. lkl. 1.3.61, overmekaniker 1.4.63, telegrafmester i 15. lkl. 1.4.66 (1. ingeniørdistrikt). (17)
261. **Pedersen, Børge**, telegrafmester, f.22.10.33. Telegrafarbejder 1.2.56, kontorassistent II 1.1.60, tegner i 9. lkl. 1.7.63 telegrafmester i 15. lkl. 1.6.66. (17)
263. **Ørsted, Kurt**, postforvalter, f. 3.3.29. Indtrådt 1.5.46, fagp. 63.49, ass. 1.5.51, oass. 1.6.66, postforvalter ved postekspedition Horsens 1.1.2.69. (19)
268. **Jensen, John Quistgaard**, postforvalter, f.9.1.36. Indtrådt 1.9.53, fagp. 86.56, ass. 1.9.58, fagp. II 44.63, oass. 1.6.66, postforvalter ved postekspedition Esbjerg 2.1.7.66. (19)
295. **Hansen, Verner Peder**, overmekaniker, f.5.5.13. Montør I 1.4.42, mekaniker II 1.4.46, mekaniker I 1.4.52, mekaniker i 12. lkl. 1.4.62, overmekaniker i 15. lkl. 1.9.66 (radioingeniørtjenesten (Herstedvester)). (16)
296. **Thomsen, Søren Peter**, overmekaniker, f.29.10.35. Mekaniker i 7. lkl. 1.12.60, mekaniker i 10. lkl. 1.12.61, mekaniker i 12. lkl. 1.9.64, overmekaniker i 15. lkl. 1.9.66 (radioingeniørtjenesten (Lyngby)). (16)
298. **Andersen, Erik Arthur**, overmekaniker, f.5.3.32. Montør I 1.12.55, mekaniker II 1.4.57, mekaniker i 10. lkl. 1.4.59, mekaniker i 12. lkl. 1.4.62, overmekaniker i 15. lkl. 1.11.66 (post- og telegrafvesenets værksteder). (16)
299. **Fammé, Poul Vilhelm Konstantin**, værkfører, f.24.10.23. Montør I 1.4.51, mekaniker II 1.4.56, mekaniker i 10. lkl. 1.4.61, mekaniker i 12. lkl. 1.4.64, værkfører i 15. lkl. 1.12.66 (2. ingeniørdistrikt (Frødericia)). (17)
300. **Jensen, Gunnar Mathias**, overmekaniker, f.12.6.26. Montør I 1.7.52, mekaniker II 1.4.57, mekaniker i 10. lkl. 1.4.62, mekaniker i 12. lkl. 1.4.65, overmekaniker i 15. lkl. 1.12.66 (3. ingeniørdistrikt). (16)
302. **Stokholm, Inger Kirstine**, fru, postforvalter, f.12.3.32. Indtrådt 1.5.48, fagp. 99.51, ass. 1.5.53 (ude af post- og telegrafv. 1.47-30.11.62), fagp. II 52.66, oass. 1.2.67, postforvalter ved postekspedition Esbjerg 3.1.11.67. (19)
348. **Jensen, Poul Leth**, tegner, f.30.4.35. Tegner i 9. lkl. 1.3.61, tegner i 15. lkl. 1.4.67 (radioingeniørtjenesten). (16)
359. **Sørensen, Ole Buchtrup**, maskinmester, f.15.10.38. Maskinmesteraspirant 1.8.65, maskinmester i 15. lkl. 1.8.67 (kabelingeniørtjenesten (Korsør)). (17)
360. **Elley, Hans**, telegrafmester, f. 11.3.17. Telegrafarbejder 1.2.43, montør I 1.2.49, distriktsmontør 1.4.58, overmontør i 7. lkl. 1.2.59, linjemester i 10. lkl. 1.4.62, linjemester i 12. lkl. 1.4.63, telegrafmester i 15. lkl. 1.9.67 (2. ingeniørdistrikt (Sønderborg)). (17)
361. **Gabrysiak, Josef Adam**, telegrafmester, f.5.3.27. Montør I 1.2.52, mekaniker II 1.4.57, mekaniker i 10. lkl. 1.4.61, mekaniker i 12. lkl. 1.4.64, telegrafmester i 15. lkl. 1.9.67 (2. ingeniørdistrikt (Gram)). (17)
375. **Hansen, Niels Schmidt**, overmekaniker, f.3.2.06. Montør I 1.4.42, mekaniker II 1.4.46, mekaniker I 1.4.55, mekaniker i 12. lkl. 1.4.63, overmekaniker i 15. lkl. 1.10.67 (radioingeniørtjenesten (Kalundborg)). (16)
380. **Madsen, Frode Christian**, overmekaniker, f.26.2.26. Montør I 1.3.52, mekaniker II 1.4.57, mekaniker i 10. lkl. 1.4.61, mekaniker i 12. lkl. 1.4.64, overmekaniker i 15. lkl. 1.1.68 (2. ingeniørdistrikt (Esbjerg)). (16)
405. **Andersen, Christian Thorvald Dithlev**, overmekaniker, f.20.10.14. Montør I 1.4.44, mekaniker II 1.2.47, mekaniker I 1.4.53, mekaniker i 12. lkl. 1.4.62, overmekaniker i 15. lkl. 1.3.68 (radioingeniørtjenesten (Skamlebæk)). (16)
406. **Jørgensen, Ejgil Johannes Jens Christian**, overmekaniker, f.28.2.17. Montør I 1.2.46, mekaniker II 1.4.50, mekaniker I 1.4.57, mekaniker i 12. lkl. 1.4.62, overmekaniker i 15. lkl. 1.7.68 (1. ingeniørdistrikt). (16)
436. **Svenningsen, Jul Vagner**, overmekaniker, f.8.9.11. Montør I 1.10.46, mekaniker II 1.4.49, mekaniker I 1.4.57, mekaniker i 12. lkl. 1.4.62, overmekaniker i 12. lkl. 1.4.66, overmekaniker i 15. lkl. 1.9.68 (3. ingeniørdistrikt). (16)
437. **Bertelsen, Karsten Vilhelm**, overmekaniker, f.28.5.14. Montør I 1.1.51, mekaniker II 1.9.53, mekaniker I 1.4.57, mekaniker i 12. lkl. 1.4.62, overmekaniker i 15. lkl. 1.9.68. (radioingeniørtjenesten (Lindholm)). (18)
438. **Asmus, Albert Heinrich**, overmekaniker, f.1.8.20. Montør I 1.8.44, mekaniker II 1.4.53, mekaniker i 10. lkl. 1.4.58, mekaniker i 12. lkl. 1.4.62, overmekaniker i 15. lkl. 1.9.68. (2. ingeniørdistrikt (Haderslev)). (16)
439. **Laursen, Svend Erik**, overmekaniker, f.19.11.15. Montør I 1.10.48, mekaniker II 1.4.53, mekaniker i 10. lkl. 1.4.58, mekaniker i 12. lkl. 1.4.62, overmekaniker i 15. lkl. 1.9.68 (3. ingeniørdistrikt). (16)
440. **Mørch, Erik Ove**, overmekaniker, f.26.7.08. Montør I 1.9.44, mekaniker II 1.4.54, mekaniker i 10. lkl. 1.7.58, overmekaniker i 12. lkl. 1.4.62, overmekaniker i 15. lkl. 1.9.68 (post- og telegrafvesenets værksteder). (16)
441. **Jensen, Kaj Holm**, overmekaniker, f.22.11.23. Montør I 1.3.49, mekaniker II 1.4.54, mekaniker i 10. lkl. 1.4.59, mekaniker i 12. lkl. 1.4.62, overmekaniker i 15. lkl. 1.9.68 (3. ingeniørdistrikt (Ålborg)). (16)
442. **Jørgensen, Johannes Flemming**, overmekaniker, f.1.7.32. Montør I 1.3.58, mekaniker i 7. lkl. 1.4.58, mekaniker i 10. lkl. 1.12.59, mekaniker i 12. lkl. 1.4.63, overmekaniker i 15. lkl. 1.9.68 (radioingeniørtjenesten (Kastrup)). (17)
443. **Andersen, Harry**, overmekaniker, f.21.5.21. Montør I 1.3.48, mekaniker II 1.4.53, mekaniker i 10. lkl. 1.4.60, mekaniker i 12. lkl. 1.4.63, overmekaniker i 15. lkl. 1.9.68 (1. ingeniørdistrikt (Slagelse)). (17)
444. **Andersen, Erling**, overmekaniker, f.8.6.34. Mekaniker i 7. lkl. 1.6.59, mekaniker i 10. lkl. 1.6.60, mekaniker i 12. lkl. 1.4.63, overmekaniker i 15. lkl. 1.9.68 (radioingeniørtjenesten (Kastrup)). (18)
445. **Andersen, John Ervin**, overmekaniker, f.2.12.20. Montør I 1.1.51, mekaniker II 1.2.56, mekaniker i 10. lkl. 1.4.61, overmekaniker i 12. lkl. 1.4.63, overmekaniker i 15. lkl. 1.9.68 (1. ingeniørdistrikt). (16)
446. **Madsen, Hartvig Bach**, overmekaniker, f.9.11.24. Montør I 1.2.52, mekaniker II 1.4.57, mekaniker i 10. lkl. 1.4.61, overmekaniker i 12. lkl. 1.4.63, overmekaniker i 15. lkl. 1.9.68 (radioingeniørtjenesten). (16)
447. **Herner, Knud Erik**, radiomester, f.12.3.31. Mekaniker i 7. lkl. 1.12.60, mekaniker i 10. lkl. 1.12.61, overmekaniker i 12. lkl. 1.4.64, radiomester i 15. lkl. 1.9.68 (radioingeniørtjenesten). (17)
448. **Jakobsen, Valther Reinhold**, telegrafmester, f.1.8.27. Montør I 1.12.51, mekaniker II 1.4.57, mekaniker i 10. lkl. 1.4.61, mekaniker i 12. lkl. 1.6.64, telegrafmester i 15. lkl. 1.9.68 (3. ingeniørdistrikt). (17)
449. **Dziogiel, Franz Josef**, overmekaniker, f.10.3.23. Montør I 1.4.57, mekaniker i 7. lkl. 1.4.58 (u.f.n.r. 1.10.60-30.9.61), mekaniker i 10. lkl. 1.7.62, overmekaniker i 12. lkl. 1.9.64, overmekaniker i 15. lkl. 1.9.68 (radioingeniørtjenesten (Reersø)). (16)

(15. lønningsklasse)

450. **Jensen, Børge Christian**, tegner, f.9.4.34. Postbud 1.5.58, tegner i 9. lkl. 1.9.61, tegner i 15. lkl. 1.9.68 (kabelingeniørtjenesten). (16)
451. **Valnæs, Leo Verner Kock**, tegner, f.17.5.32. Montør I 1.1.57, mekaniker i 7. lkl. 1.4.58, tegner i 9. lkl. 1.2.62, tegner i 15. lkl. 1.9.68 (1. ingeniørdistrikt). (16)
452. **Højer, Lorry Alex**, telegrafmester, f.29.1.31. Mekaniker i 7. lkl. 1.3.62, tegner i 9. lkl. 1.2.63, telegrafmester i 15. lkl. 1.9.68 (radioingeniørtjenesten (Kastrup)). (17)
455. **Dahl, Viggo Emanuel**, overmekaniker, f. 5.7.20. Montør I 1.10.49, mekaniker II 1.7.50, mekaniker I 1.12.55, mekaniker i 12. lkl. 1.4.62, overmekaniker i 15. lkl. 1.10.68 (1. ingeniørdistrikt (Nykøbing Fl.)). (17)
481. **Larsen, Henrik**, kabelmester, f. 7.9.25. Montør I 1.1.51, overmontør 1.6.55, overmontør i 10. lkl. 1.4.62, kabelmester i 12. lkl. 1.4.65, kabelmester i 15. lkl. 1.3.69 (kabelingeniørtjenesten (Korsør)). (17)
482. **Johansen, Jørgen Karl**, overmekaniker, f. 14.9.16. Montør I 1.7.45, mekaniker II 1.4.53, mekaniker i 10. lkl. 1.4.60, mekaniker i 12. lkl. 1.4.63, overmekaniker i 12. lkl. 1.8.65, overmekaniker i 15. lkl. 1.4.69 (2. ingeniørdistrikt). (16)
483. **Thyme, Georg Anton**, overmekaniker, f. 30.9.24. Montør I 1.8.48, mekaniker II 1.4.53, mekaniker i 10. lkl. 1.4.60, mekaniker i 12. lkl. 1.4.63, overmekaniker i 15. lkl. 1.4.69 (1. ingeniørdistrikt (Slagelse)). (17)
484. **Vile, Helge**, overmekaniker, f. 20.5.26. Montør I 1.11.49, mekaniker II 1.4.55, mekaniker i 10. lkl. 1.4.61, mekaniker i 12. lkl. 1.4.63, overmekaniker i 15. lkl. 1.4.69 (1. ingeniørdistrikt). (16)
485. **Andkjær, Lejf**, overmekaniker, f. 1.10.20. Montør I 1.4.50, mekaniker II 1.4.55, mekaniker i 10. lkl. 1.4.61, mekaniker i 12. lkl. 1.4.63, overmekaniker i 15. lkl. 1.4.69 (2. ingeniørdistrikt (forstærkerstation Kolding IV)). (16)
486. **Thode-Andersen, Carl**, overmekaniker, f. 22.9.32. Montør I 1.1.57, mekaniker i 7. lkl. 1.4.58, mekaniker i 10. lkl. 1.12.59, mekaniker i 12. lkl. 1.4.62 (u.f.nr. 1.3.65-31.3.65), overmekaniker i 15. lkl. 1.4.69 (radioingeniørtjenesten (Kastrup)). (17)
487. **Nielsen, Erik**, overmekaniker, f. 24.5.32. Mekaniker i 7. lkl. 1.10.60, mekaniker i 10. lkl. 1.10.61, mekaniker i 12. lkl. 1.4.64, overmekaniker i 12. lkl. 1.9.68, overmekaniker i 15. lkl. 1.4.69 (2. ingeniørdistrikt (Højen)). (18)
488. **Laustsen, Verner**, overmekaniker, f. 21.6.29. Montør I 1.8.53, mekaniker i 7. lkl. 1.4.58, mekaniker i 10. lkl. 1.4.62, mekaniker i 12. lkl. 1.4.65, overmekaniker i 12. lkl. 1.9.68, overmekaniker i 15. lkl. 1.4.69 (3. ingeniørdistrikt). (17)
489. **Nielsen, Villy**, overmekaniker, f. 12.12.32. Montør I 1.11.57, mekaniker i 7. lkl. 1.4.58, mekaniker i 10. lkl. 1.4.63, overmekaniker i 12. lkl. 1.12.65, overmekaniker i 15. lkl. 1.4.69 (2. ingeniørdistrikt (forstærkerstation Kolding IV)). (16)
490. **Hansen, Carl Erik**, overmekaniker f. 28.5.34. Montør I 1.2.58, mekaniker i 7. lkl. 1.4.58, mekaniker i 10. lkl. 1.4.63, mekaniker i 12. lkl. 1.6.66, overmekaniker i 15. lkl. 1.4.69 (radioingeniørtjenesten (Skamløbak)). (16)
491. **Nielsen, Peter Julius**, tegner, f. 25.8. 30. Telegrafarbejder 1.6.54, montør II 1.4.57, distriktsmontør 1.4.58, tegner i 9. lkl. 1.7.63, tegner i 15. lkl. 1.4.69 (2. ingeniørdistrikt). (16)
521. **Pedersen, Harry Lars Peder**, overmekaniker, f. 26.7.13. Montør I 1.3.49, mekaniker II 1.4.54, mekaniker i 10. lkl. 1.4.61, mekaniker i 12. lkl. 1.4.64, overmekaniker i 15. lkl. 1.6.69 (post- og telegrafvæsenets værksteder). (16)

Uden for nummer:

Andersen, Hans Valdemar, tegner, f.20.4.32. Tegner i 9. lkl. 1.11.60, tegner i 15. lkl. 1.4.65 (kabelingeniørtjenesten), uden for nummer 1.4.68.

Overassistenter.¹⁾

Nr. i klassen	Navn	Tjenestested	Født	Indtr.	Fagprøve		Fagprøve II	Assistent	Over-assistent
					i postv.	i tgravf.			
1.	Frederiksen, Karen Margrethe, frk.	Århus	11.3.03	16.8.19	40	88.21	41.37	1.9.25 ²	1.5.45
2.	Pedersen, Villy Karl Blondin	Kbhavn	19.12.06	1.9.24	72.27	46.36	1.9.30	1.9.45
3.	Jacobsen, Broder Charles Horsfeld	Fredericia T.	24.3.00	2.2.17	77.17	1.3.24	1.4.46
4.	Mentzel, Louis Emil	Helsingør	8.10.01	1.9.17	P 44	80.18	1.9.23	1.7.47
5.	Krogh, Benedikte Kathrine, fru	Kbhavn	2.8.03	15.5.19	P 45	90.21	1.6.25	1.3.49
8.	Nielsen, Ole Frølund	Kbhavn	11.6.02	1.3.19	82.22	1.3.25	1.4.51
9.	Mogensen, Karl Peter Nicolaj	Kbhavn	13.7.04	1.9.20 ³	86.25	1.4.28	1.4.52
10.	Christensen, Bertel	Fredericia T.	26.5.03	16.8.19	P 33	86.21	1.9.25	1.9.52
11.	Thomsen, Engel Margrethe, fru	Fredericia T.	3.1.02	1.1.19	98.19	1.1.25 ⁴	1.4.53
14.	Bentzen, Bernhard Johannes	Kbhavn rtf.	3.8.00	1.9.17	65.18	1.9.23	1.4.54
15.	Steffensen, Louis Marinus Ludvig, R.	hoftelegrafkt.	29.6.00	1.12.19	67.22	1.12.25	1.4.54
16.	Nielsen, Elise Dorthea, frk.	Horsens	14.7.02	22.8.19	P 40	102.21	1.9.25	1.4.55
17.	Andersen, Gerda Margrethe, fru	Kbhavn rtf.	28.1.03	16.8.19	83.21	1.9.25	1.4.55
18.	Ravnø, Kaj Arne	Odense	6.9.17	1.9.34	102.37	49.48	1.10.41	1.9.55
19.	Holbech, Johanne Kirstine, frk.	Kolding T.	22.10.02	16.8.19	81.21	1.9.25	1.4.56
20.	Jensen, Harald Emil	Århus T.	10.12.03	16.8.20	P 40	83.23	1.9.26	1.4.56
21.	Kaas, Ellen Margrethe, fru	Slagelse	1.1.03	1.12.19	P 45	93.22	1.12.25	1.4.57
22.	Rasmussen, Einer William	Kbhavn rtf.	15.10.03	17.5.20	81.22	1.6.26	1.4.57
23.	Kirkegaard, Ragnhild, fru	Århus T.	21.7.03	16.8.19	70.22	1.9.25	1.4.57

¹⁾ I nyt lønsystem lønramme 17 eller lønramme 19 (anført i særskilt rubrik). ²⁾ u.f.nr. 1.4.28–31.3.29. ³⁾ ude af postv. 1.4.21–31.10.22°.

⁴⁾ u.f.nr. 25.5.–24.8.34°.

Nr. i klassen	Navn	Tjenestested	Født	Indtr.	Fagprøve	Fagprøve II	Assistent	Overassistent	I lønramme 19 fra
<i>(overassistenter)</i>									
24.	Petersen, Knud Erik Ostenfeldt	Kalundborg	18.4.22	1.9.39	61.43	36.52	1.4.46	1.7.57	
25.	Jensen, Eigil Børge	Nykøbing M.	21.3.22	1.9.39	62.42	41.54	1.4.46	1.12.57	
28.	Hansen, Georg Johan Mariboe	Kbhavn	4.3.10	1.9.30	55.33	1.9.36	1.11.58	
30.	Tegder, Børge	Kbhavn	3.1.13	1.9.31	66.34	1.9.37	1.11.58	
33.	Hansen, Holger	Padborg	8.9.25	1.9.43	63.46	36.56	1.9.48	1.12.58	
34.	Petersen, Georg Fredsted	Nykøbing M.	13.12.24	1.9.43	61.46	42.57	1.9.48	1.9.59	
36.	Christensen, Alfred Brorstrup	Kbhavn	28.5.16	1.9.35	76.38	1.9.41	1.4.60	
38.	Poulsen, Knud	Kbhavn rtf.	15.2.28	1.9.45	76.48	43.56	1.9.50	1.7.60	1.7.69
40.	Taumann, Hans Smidt	Ribe	12.2.27	1.9.44	65.47	37.55	1.9.49	1.9.60	
42.	Poulsen, Jensine Marie, fru	Odense	20.7.11	1.8.35 ¹⁾	70.38	1.8.41	1.12.60	
44.	Henriksen, Villy Kristian	Rønne	28.1.12	1.9.30	66.33	1.9.36	1.4.61	
45.	Petersen, Erling Grane	Varde	3.8.15	1.9.31	54.34	1.9.39	1.4.61	
46.	Mikkelsen, Andreas Jørgen Peter	Haderslev	5.2.12	1.9.31	83.34	1.9.37	1.6.61	
47.	Pedersen, Poul Thorkild	Kbhavn	29.7.29	1.5.46	53.49	36.59	1.5.51	1.6.61	
48.	Kvist, Vagn Aage Andersen	Kbhavn	11.6.30	1.5.47	58.50	36.58	1.5.52	1.6.61	
49.	Henningesen, Niels Steffen Guldbrandt	Kbhavn	10.5.28	1.5.47	57.50	37.59	1.5.52	1.6.61	
50.	Jessen, Mathias Asmus	Nordby Fanø	26.9.28	1.9.45	71.48	36.56	1.9.50	1.9.61	
51.	Holm, Eli Møllgaard	Kolding	19.6.28	1.9.45	70.48	36.56	1.9.50	1.9.61	
52.	Jensen, Birthe Elise, fru	Kbhavn	8.9.30	1.5.47	82.50	48.61	1.5.52	1.9.61 ²⁾	
53.	Jensen, Hans Vrønding	Kbhavn	21.10.28	1.9.46	53.49	37.58	1.9.51	1.9.61	
54.	Jensen, Gerth Krogh	Kbhavn	16.8.29	1.5.46	55.50	38.59	1.5.52	1.9.61	
55.	Andersen, Kjeld	Kbhavn	22.7.30	1.9.47	56.50	43.58	1.9.52	1.9.61	
56.	Holmsgaard, Knud Erik	Kbhavn	20.6.31	1.5.48	72.51	37.59	1.5.53	1.9.61	
57.	Rasmussen, Dagny, fru	Odense	22.5.28	1.9.46	92.49	42.55	1.9.51	1.10.61 ³⁾	
58.	Martinsen, Signe, fru	Vejle	30.4.28	1.9.47	93.50	42.59	1.9.52 ⁴⁾	1.10.61	
59.	Hansen, Ejnar Johannes Berg	Kbhavn	16.3.26	1.7.50 ⁵⁾	64.53	36.59	1.5.54	1.12.61	
60.	Pedersen, Erik Søren Wilms	Silkeborg	18.5.31	1.9.47	74.50	39.57	1.9.52	1.2.62	
62.	Gyldenvang, Jens Egon	Silkeborg	12.5.27	1.9.45	57.48	38.61	1.9.50	1.3.62	
74.	Jensen, Per Hedegaard	Helsingør	30.4.30	1.5.47	90.50	45.57	1.5.52	1.4.62	
75.	Sørensen, Peder	Vejle	29.5.29	1.9.47	74.50	40.59	1.9.52	1.4.62	
77.	Nielsen, Else Feilberg, fru	Kbhavn	16.6.32	1.9.48	73.51	41.61	1.9.53 ⁶⁾	1.4.62 ⁸⁾	
78.	Lørup, Kaj Børge	Kbhavn htg.	30.12.31	1.9.49	77.52	53.60	1.9.54	1.4.62	1.7.69
80.	Sørensen, Povl Vagner	Nyborg	26.7.32	1.9.48	73.51	42.61	1.9.53	1.6.62	
81.	Madsen, Jens Christen	Kbhavn	5.7.31	1.5.49	73.52	38.60	1.5.54	1.6.62	
82.	Jensen, Knud Erik	Kbhavn	30.3.32	1.5.49	72.52	48.61	1.5.54	1.6.62	
83.	Rasmussen, Benthe Christine, fru	Randers	22.4.30	1.9.46	80.49	54.62	1.9.51	1.9.62	
84.	Jørgensen, Harriet Solvejg, fru	Ribe	20.5.29	1.9.46	72.49	36.58	1.9.51	1.9.62	
86.	Eriksen, Kristen Knudsen	Fredericia	17.2.30	1.9.46	67.49	38.57	1.9.51	1.9.62	
87.	Hansen, Annelise, frk.	Kolding	7.2.29	1.9.47	81.50	37.61	1.9.52	1.9.62	
88.	Have, Børge	Ålborg	1.9.31	1.9.48	52.51	36.61	1.9.53	1.9.62	
89.	Sørensen, Eigil Dybro	Bjerringbro	17.10.31	1.5.49	66.52	51.61	1.5.54	1.9.62	
91.	Jessen, Holger	Hjørring	6.9.31	1.5.47	63.50	41.62	1.10.52	1.10.62	
92.	Eskildsen, Ingolf Walther Tønning	Kbhavn	30.1.32	1.5.48	70.51	40.62	1.5.53	1.10.62	
93.	Raffnsøe, Anna Elisabeth, frk.	postgirokant.	12.6.32	1.5.49	72.52	42.61	1.5.54	1.6.62 ⁷⁾	
94.	Sørensen, Jørgen Anker	Kbhavn	5.6.32	1.5.49	67.52	43.61	1.5.54	1.10.62	
95.	Iversen, Charles Wagner	af. (Hillerød)	27.11.32	1.9.49	63.52	43.61	1.9.54	1.10.62	
96.	Rasmussen, Svend Erik	Århus T.	13.8.32	1.5.50	76.53	46.61	1.5.55	1.10.62	1.7.69
97.	Kjær, Arne	Svendborg	19.1.31	1.5.48	74.51	39.61	1.5.53	1.11.62	
98.	Lauritsen, Hans Iver	Ålborg T.	15.6.33	1.5.50	70.53	54.62	1.5.55	1.11.62	1.7.69
99.	Sørensen, Kai	Odense T.	9.9.34	1.9.51	98.54	61.62	1.9.56	1.11.62	1.7.69
100.	Hansen, Evald Børge	Thisted	13.12.31	1.5.48	68.51	36.59	1.5.53	1.12.62	

¹⁾ kontorist 1.8.35–31.8.36. ²⁾ u.f.nr. 18.11.62–17.5.63. ³⁾ u.f.nr. 19.5.–18.11.66. ⁴⁾ u.f.nr. 1.12.55–31.5.56. ⁵⁾ postbud 1.7.50–31.5.51, overpakmester 1.6.51–30.4.54. ⁶⁾ u.f.nr. 2.10.60–1.1.61^o og 2.10.62–1.4.63^o. ⁷⁾ u.f.nr. 15.2.–14.6.66.

Nr. i klassen	Navn	Tjenestested	Født	Indtr.	Fagprøve	Fagprøve II	Assistent	Overassistent	I lønramme 19 fra
<i>(overassistenter)</i>									
101.	Olesen, Knud	Vejle	5.5.32	1.9.49	72.52	46.61	1.9.54	1.12.62	
102.	Hansen, Erik Winkler	Nordby Fanø	27.1.31	1.9.46	67.49	36.58	1.2.52	1.2.63	
103.	Wølke, Erna Margrethe, frk.	Odense	27.7.32	1.9.48	79.51	40.62	1.9.53	1.3.63 ¹	
109.	Pedersen, Inger, frk.	Århus	23.8.13	1.9.36	85.39	1.9.42	1.4.63	
110.	Holm, Niels Lintrup	gdir.(3.ekspkt.)	3.7.17	1.9.36	55.39	1.9.42	1.4.63	
111.	Simonsen, Christian	Kbhavn	24.4.20	1.9.37	66.40	1.11.44	1.4.63	
113.	Andresen, Erik Johan Ludvig	Odense	21.6.21	1.9.38	62.41	1.7.45	1.4.63	
114.	Bolgann, Villy	Frederikssund	1.2.30	1.9.47	54.50	43.62	1.9.52	1.4.63	
115.	Siig, Erhardt	Kbhavn	3.11.31	1.9.48	68.51	46.62	1.9.53	1.4.63	
116.	Hansen, Ernst Ruben	Esbjerg	17.3.32	1.9.48	65.51	41.62	1.9.53	1.4.63	
117.	Knudsen, Jørgen	Kbhavn	18.3.32	1.9.49	65.52	44.62	1.9.54	1.4.63	
118.	Ulnits, Erik	Nordborg	23.7.31	1.9.49	70.52	44.60	1.9.55	1.4.63	
119.	Simonsen, Arne Emil Ellegaard	Århus	15.7.33	1.9.50	78.53	53.62	1.9.55	1.7.63	
120.	Sahl, Richard	postgirokont.	5.3.34	1.9.50	76.53	46.62	1.9.55	1.7.63	
122.	Broeng, Christa, frk.	Ålborg	7.4.31	1.9.47	96.50	52.62	1.9.52	1.9.63	
124.	Jensen, Vera, frk.	Odense	12.1.33	1.5.49	77.52	51.61	1.5.54	1.9.63	
126.	Madsen, Henning	postgirokont.	20.7.32	1.9.50	70.53	40.62	1.9.55	1.9.63	
127.	Hansen, Hugo Riis	Kbhavn	29.11.33	1.9.50	67.53	47.61	1.9.55	1.9.63	
128.	Martinussen, Edgar Mondrup	Kbhavn	31.12.32	1.5.51	77.54	40.62	1.5.56	1.9.63	
129.	Olsen, Gunnar Kleinitz	Roskilde	3.3.32	1.5.49	73.52	52.61	1.5.54	1.11.63	
130.	Ingemann, Kristian	Kbhavn	28.3.33	1.9.50	57.53	43.61	1.9.55	1.11.63	
131.	Kristiansen, Jørgen Henning	Kbhavn	13.12.33	1.9.50	55.53	38.62	1.9.55	1.11.63	
132.	Nielsen, Lars Jørgen	Kbhavn	22.12.33	1.9.51	79.54	53.62	1.9.56	1.11.63	
133.	Engell, Torkild	Rønne	25.9.34	1.9.51	72.54	58.62	1.9.56	1.11.63	1.7.69
134.	Kær, Palle	Helsingør	23.5.32	1.9.49	81.52	42.60	1.6.63 ²	1.11.63	
135.	Petersen, Tove, fru	Haslev	18.1.30	1.9.47	84.50	41.58	1.9.52 ³	1.12.63	
144.	Rubeksen, Elieser Christian Marius	Tórshavn	25.8.21	1.9.38	54.41	1.9.45	1.4.64	
145.	Nielsen, Edit Qvist, fru	postgirokont.	17.12.30	1.9.48	66.51	42.63	1.9.53	1.4.64	
146.	Fisker, Knud Larsen	Odense	13.6.32	1.9.49	63.52	47.61	1.9.54	1.4.64	
147.	Duelund, Ernst Jensen	Vordingborg	8.1.33	1.5.49	53.52	38.62	1.5.54	1.4.64	
148.	Jensen, Poul Nørgaard	Kbhavn htg.	7.2.33	1.9.49	53.52	43.63	1.9.54	1.4.64	
149.	Henriksen, Henrik	Kbhavn	17.12.34	1.9.51	69.54	37.62	1.9.56	1.4.64	
150.	Jensen, Kresten Preben	kabelingeniørtj.	27.3.36	1.9.52	87.55	49.63	1.9.57	1.4.64	1.7.69
151.	Wiemann-Jensen, Axel	Kbhavn	4.3.34	1.9.51	60.54	40.62	1.9.56	1.4.64	
152.	Bøjesen, Valdemar Gregers	jbpkt.2(kttj.)	16.11.34	1.9.51	59.54	51.63	1.9.56	1.4.64	
154.	Thomsen, Verner Michael	Kbhavn	28.10.34	1.9.51	56.54	40.63	1.9.56	1.4.64	
155.	Rasmussen, Svend Erik Bjarne	Maribo	12.1.33	1.9.50	68.53	44.63	1.9.55 ⁴	1.4.64	
156.	Nonboe, Kurt Flemming	gdir.(5.ekspkt.)	22.7.35	1.9.52	71.55	50.63	1.9.57	1.4.64	
157.	Jæger, Villy Erik	af.(Fredericia)	1.2.36	1.9.52	70.55	55.63	1.4.58	1.4.64	
158.	Johansen, Ole Leonhard	Løgstor	28.10.29	1.5.48	64.51	45.60	1.5.53	1.5.64	
159.	Dahm, Jytte Stockholm, fru	Ålborg	2.10.31	1.5.48	66.51	52.64	1.5.53	1.6.64	
160.	Kusk, Henry Pedersen	Randers	12.4.32	1.9.48	72.51	47.61	1.9.53	1.6.64	
161.	Christensen, Jørn	Kolding	7.5.33	1.5.50	71.53	45.62	1.5.55	1.6.64	
162.	Damm, Kristian Herredsberg	Grindsted	24.2.32	1.9.51	70.54	42.62	1.9.56	1.6.64	
163.	Hansen, Margit Elisabeth, frk.	Kbhavn htg.	25.7.36	1.9.52	89.55	42.63	1.9.57 ⁵	1.6.64	1.7.69
164.	Dalsgaard, Ib	radioingeniørtj.	27.4.36	16.5.53	88.56	51.63	1.6.58	1.6.64	1.7.69
165.	Johansen, Willy Erik Hjorth	Århus	8.5.36	16.5.53	86.56	44.63	1.6.58	1.6.64	
166.	Hansen, Harry	Kbhavn	15.6.34	1.9.52	67.55	38.63	1.9.57	1.6.64	
167.	Christensen, Johannes	Kbhavn	13.4.36	1.9.52	65.55	41.63	1.9.57	1.6.64	
168.	Svendsen, Gunnar Lindstrøm	Kolding	19.11.30	1.11.53 ⁶	82.59	48.62	1.5.60	1.6.64	
169.	Hansen, Erik Evald	Birkerød	21.10.34	1.9.52	84.55	44.64	1.9.57	1.9.64	

¹) u.f.n.r. 17.4.–16.7.66° ²) ude af post- og telegrafv. 1.12.62–31.5.63. ³) u.f.n.r. 1.7.–30.9.61° ⁴) u.f.n.r. 1.5.–31.10.60, ude af post- og telegrafv. 1.11.60–31.10.61. ⁵) u.f.n.r. 1.8.59–31.1.60. ⁶) postbud 1.11.53–30.4.60.

Nr. i klassen	Navn	Tjenestested	Født	Indtr.	Fagprøve	Fagprøve II	Assistent	Overassistent	I lønramme 19 fra
<i>(overassistenter)</i>									
170.	Schmidt, Freddy Juul	Ringsted	7.6.35	1.9.52	82.55	43.64	1.9.57	1.9.64	
171.	Buhl, Aksel	Kolding T.	31.3.35	1.9.52	75.55	44.64	1.9.57	1.9.64	1.7.69
172.	Pedersen, Ole	Kbhavn htg.	12.5.35	16.5.53	85.56	36.64	1.6.58	1.9.64	1.7.69
173.	Jensen, Sven Erik	Kbhavn	4.4.35	1.9.52	64.55	44.64	1.9.57	1.9.64	
174.	Larsen, Arne	Kbhavn	29.1.36	1.9.53	88.56	44.63	1.9.58	1.9.64	
175.	Pedersen, Jørn Ingward	Kbhavn	27.6.35	1.9.52	63.55	41.63	1.9.57	1.9.64	
176.	Christensen, Hans Holger	postgirokont.	4.7.36	16.5.53	80.56	50.63	1.6.58	1.9.64	
177.	Strøm, Villy Andersen	Kbhavn	27.3.33	1.9.52	61.55	36.63	1.9.57	1.9.64	
178.	Carlsen, Børge Lamp	Fredericia	10.3.35	1.9.52	61.55	57.63	1.9.57	1.9.64	
179.	Jørgensen, Erik Gunnar	Roskilde	26.3.37	1.5.54	96.57	54.64	1.5.59	1.9.64	
180.	Kasper, Erik Martin Gotlieb	Århus T.	26.5.36	1.5.54	94.57	52.64	1.5.59	1.9.64	1.7.69
181.	Dammeyer, Preben	Randers	12.11.30	1.9.48	61.51	39.59	1.9.53	1.10.64	
182.	Thomsen, Henri Bernhard	Horsens	19.12.32	1.9.50	75.53	53.62	1.9.55	1.10.64	
183.	Birkedahl, Poul Erik	Slagelse	15.2.35	1.9.51	61.54	56.63	1.9.56	1.11.64	
184.	Jørgensen, Niels Peter Wendelbo	Århus	8.7.34	1.9.51	58.54	39.64	1.9.56	1.11.64	
185.	Joensen, Jøgvan	Odense	24.11.31	1.9.51	84.54	36.61	1.9.56	1.1.65	
186.	Sørensen, Aage	Års	13.2.34	1.9.51	66.54	45.64	1.9.56	1.2.65	
187.	Jensen, Niels Flemming	Varde	18.8.35	1.9.52	66.55	42.63	1.9.57	1.2.65	
188.	Jensen, Kaj Kondrup	gdir. (l. tekn. kt.)	15.3.37	1.9.53	84.56	47.64	1.9.58	1.2.65	1.7.69
189.	Christensen, Viggo Møller	Kbhavn	20.3.36	16.5.53	66.56	38.64	1.6.58	1.2.65	
190.	Mortensen, Verner	1. overpostinsp.	14.2.37	1.9.53	70.56	51.63	1.9.58	1.2.65	
191.	Larsen, Jørgen Hvidberg	Kbhavn	25.10.34	1.9.53	69.56	47.63	1.9.58	1.2.65	
192.	Jakobsen, Poul Henrik	Grenå	15.9.36	1.9.53	69.56	50.64	1.9.58	1.2.65	
193.	Hansen, Birger	Kbhavn	28.4.37	1.9.53	66.56	42.64	1.9.58	1.2.65	
194.	Kristiansen, Peder	Kbhavn	26.8.36	1.9.53	60.56	51.64	1.9.58	1.2.65	
195.	Juul, Poul Henning	postgirokont.	9.7.37	1.5.54	76.57	49.64	1.5.59	1.2.65	
196.	Michelsen, Peter	Kbhavn	14.4.38	1.5.54	73.57	54.64	1.5.59	1.2.65	
197.	Cederbek, Djohn	Esbjerg	5.4.37	1.9.54	81.57	53.64	1.9.59	1.2.65	
198.	Kastberg, Børge	postgirokont.	2.9.36	1.9.53	55.56	40.64	1.9.58	1.2.65	
199.	Roslev, Elly, fru	Skive	17.12.35	1.9.52	77.55	43.64	1.9.57	1.3.65	
200.	Pedersen, Leif Konrad	Struer	7.3.35	1.9.52	70.55	46.63	1.9.57	1.3.65	
217.	Jespersen, Sigfred Søndergaard	Kbhavn htg.	1.8.17	1.9.35	64.38	1.9.41	1.4.65	
218.	Johansen, Hans Ravn	Assens	27.9.18	1.9.36	57.39	1.10.42	1.4.65	
219.	Thygesen, Aage Franch	Hadsten	8.2.21	1.9.39	75.42	1.9.45	1.4.65	
220.	Jørgensen, Leif	Kbhavn	15.4.26	1.9.44	56.47	1.9.49	1.4.65	
221.	Brodersen, Ernst Hvid	Viborg	2.4.28	1.9.45	76.48	1.9.50	1.4.65	
222.	Stoltenberg, Edith Lilian, fru	Nørresundby	17.2.26	1.3.47 ¹⁾	53.52	36.61	1.5.54 ¹⁾	1.4.65	
223.	Christensen, Sven Aage	Kerteminde	21.4.33	1.9.50	78.53	52.64	1.9.55	1.4.65	
224.	Dyg, Svend Villy Johansen	Kbhavn	26.6.36	1.9.53	63.56	37.64	1.9.58	1.4.65	
225.	Nielsen, Bent Melker	Kbhavn	25.11.36	16.5.53	55.56	38.64	1.6.58	1.4.65	
226.	Zimmermann, Aage Malthe Engelsted	Kbhavn	8.5.30	1.7.54 ²⁾	77.59	47.63	1.5.60	1.4.65	
227.	Jensen, Erik Vang	af. (Fredericia)	9.6.38	1.9.54	79.57	55.64	1.9.59	1.5.65	
229.	Hansen, Kristian Vilhelm	Kbhavn htg.	16.9.29	1.9.48	64.51	37.59	1.9.53	1.10.62 ³⁾	
231.	Hansen, Viggo Møller	Padborg	29.9.34	1.9.51	85.54	47.62	1.9.56	1.9.65	
232.	Dalsgaard, Ingelise Marie, fru	Ålborg T.	1.1.37	16.5.53	98.56	61.65	1.6.58 ⁴⁾	1.9.65 ⁴⁾	1.7.69
233.	Dybdahl, Poul	Skanderborg	27.8.36	1.9.53	72.56	43.63	1.9.58	1.9.65	
234.	Pedersen, Johannes Prangsgaard	Lemvig	13.10.36	1.5.54	87.57	56.64	1.5.59	1.9.65	
235.	Rytter, Svend Nielsen	Kbhavn htg.	18.7.37	1.5.54	83.57	42.65	1.5.59	1.9.65	1.7.69
236.	Paulsen, Svend Christian	Kbhavn htg.	1.8.38	1.9.54	90.57	57.65	1.9.59	1.9.65	1.7.69
237.	Christensen, Niels Brink	Kbhavn htg.	25.4.37	1.9.54	85.57	40.65	1.9.59	1.9.65	1.7.69
238.	Nielsen, Knud Gedsø	telegraflaborat.	10.9.37	1.9.54	82.57	47.65	1.9.59	1.9.65	1.7.69

¹⁾ kontorist 1.3.47-31.8.50, u.f.nr. 4.5.-3.11.64°. ²⁾ postbud 1.7.54-31.3.56, overpakmester 1.4.56-30.4.60. ³⁾ ude af post- og tgrafv. 1.8.64-31.7.65. ⁴⁾ u.f.nr. 1.5.-31.8.62° og 21.4.-20.9.66°.

Nr. i klassen	Navn	Tjenestested	Født	Indtr.	Fag-prøve	Fag-prøve II	Assistent	Over-assistent	I løn-ramme 19 fra
<i>(overassistenter)</i>									
239.	Christensen, Christen Buus.....	Kbhavn	3.9.35	1.5.54	73.58	45.64	1.5.60	1.9.65	
240.	Tellefsen, Bjarne.....	Kbhavn	25.3.36	1.9.53	52.56	36.64	1.9.58	1.9.65	
241.	Stubkjær, Bent.....	opm.s kt.	30.6.38	1.5.55	92.58	58.65	1.5.60	1.9.65	
242.	Høy, Erling.....	postgirokont.	6.10.38	1.5.55	92.58	50.65	1.5.60	1.9.65	1.7.69
243.	Johansen, Poul.....	Helsingør	17.10.35	1.5.54	67.57	44.64	1.5.59	1.9.65	
244.	Nielsen, Leo Muderspack.....	Kbhavn	8.6.37	1.9.54	75.57	47.64	1.9.59	1.9.65	
245.	Storm, Preben Lindgren.....	Kbhavn rtf.	11.2.38	1.9.55	98.58	66.65	1.9.60	1.9.65	1.7.69
246.	Jensen, Grethe Johanne, fru.....	kabelingeniørtj.	1.4.39	1.9.55	98.58	65.65	1.9.60	1.9.65	1.7.69
247.	Majgaard, Vagn Erik.....	postgirokont.	10.1.37	1.5.54	65.57	41.65	1.5.59	1.9.65	1.7.69
248.	Ilse, Erik.....	Århus	17.9.37	1.9.54	72.57	54.65	1.9.59	1.9.65	
249.	Jensen, Preben.....	Kbhavn	5.9.37	1.9.54	68.57	49.65	1.9.59	1.9.65	
250.	Meiniche-Jensen, Allan Peter.....	Kbhavn	29.4.39	1.5.55	83.58	63.64	1.5.60	1.9.65	
259.	Gaarde, Carl Gustav.....	Vejen	9.3.32	1.5.50	65.53	39.62	1.5.55	1.5.66	
260.	Gajhede, Ole Thunberg.....	Skagen	11.3.33	1.5.50	58.53	42.62	1.5.55	1.5.66	
262.	Pedersen, Niels.....	Kbhavn	24.6.29	1.9.46	72.49	1.9.51	1.6.66	
264.	Mårtens, Svend Aage.....	Kbhavn	24.4.29	1.9.46	64.49	1.9.51	1.6.66	
265.	Andersen, Jens Christian.....	Herning	4.6.33	1.9.50	77.53	42.62	1.9.55	1.6.66	
266.	Christiansen, Poul.....	Nakskov	29.9.33	1.9.50	75.53	41.63	1.9.55	1.6.66	
267.	Iversen, Iver Vagn.....	Ringkøbing	13.3.33	1.9.51	63.54	38.62	1.9.56	1.6.66	
269.	Jensen, Jens Oluf.....	Køge	1.8.36	1.9.53	72.56	41.64	1.9.58	1.6.66	
270.	Lauritzen, Nis Christian.....	2. ingeniørdistr. (ktj.)	29.8.36	1.9.53	70.56	37.64	1.9.58	1.6.66	
271.	Qvortrup, Bertel.....	Århus	7.4.37	1.9.53	61.56	38.64	1.9.58	1.6.66	
272.	Jensen, Ove Elkjær.....	af. (Middelfart)	28.3.37	1.5.54	71.57	48.65	1.5.59	1.6.66	
273.	Pedersen, Holger.....	Holstebro	19.6.37	1.9.53	79.56	46.65	1.9.58 ¹⁾	1.6.66	
274.	Nielsen, Børge Flemming.....	Hillerød	23.11.37	1.9.54	74.57	45.64	1.9.59	1.6.66	
275.	Olesen, Osvald.....	Kolding T.	17.12.38	1.5.55	89.58	42.65	1.5.60	1.6.66	1.7.69
276.	Holst, Svend Erik.....	2. ingeniørdistr. (ktj.)	31.3.39	1.9.55	95.58	65.64	1.9.60	1.6.66	
277.	Kristensen, Jens Edvard.....	Gråsten	19.2.38	1.9.54	69.57	48.64	1.9.59	1.6.66	
278.	Søderquist, John.....	radioingeniørtj. (ktj.)	10.8.36	1.5.54	60.57	47.65	1.5.59	1.6.66	
279.	Petersen, John.....	Kbhavn	30.11.37	1.9.54	66.57	43.65	1.9.59	1.6.66	
280.	Cubel, Paul Høgh.....	Skive	25.12.37	1.9.54	66.57	45.65	1.9.59	1.6.66	
281.	Nahrstedt, Klaus Helmut.....	Fåborg	14.5.37	1.9.54	64.57	40.65	1.9.59	1.6.66	
282.	Nielsen, Preben.....	Kbhavn	6.6.37	1.9.54	64.57	43.65	1.9.59	1.6.66	
283.	Rasmussen, Jens Carsten.....	Århus T.	13.5.38	1.5.55	80.58	53.65	1.5.60	1.6.66	1.7.69
284.	Jensen, Arne Østergaard.....	Kolding T.	30.3.38	1.9.55	88.58	52.65	1.9.60	1.6.66	1.7.69
285.	Ravnso, Benth Erik.....	Århus T.	6.7.38	1.9.55	87.58	52.65	1.9.60	1.6.66	1.7.69
286.	Jepsen, Ervin Alfred.....	gdir. (2.tekn.kt.)	14.8.37	1.9.55	86.58	62.64	1.9.60	1.6.66	
287.	Skøtt, Jørgen.....	postgirokont.	10.6.38	1.5.55	77.58	52.64	1.5.60	1.6.66	
288.	Christensen, Jørgen Helmut.....	Kbhavn	2.6.38	1.5.55	76.58	43.65	1.5.60	1.6.66	
289.	Mulvad, Jørgen Møller.....	postgirokont.	11.8.36	1.9.55	84.58	51.65	1.9.60	1.6.66	
290.	Møller, Bent.....	gdir. (1.ekspkt.)	5.5.39	1.5.56	100.59	67.65	1.5.61	1.6.66	
291.	Nielsen, Povl Møller.....	4. overpostinsp.	14.4.40	1.5.56	99.59	59.65	1.5.61	1.6.66	
292.	Højgaard, Thomas Steen.....	af. (Fredericia)	16.4.38	1.9.54	57.57	50.65	1.9.59	1.6.66	
293.	Andersen, Verner Krarup.....	Kolding T.	21.11.37	1.9.55	78.58	49.65	1.9.60	1.6.66	1.7.69
294.	Gravengaard, Henry.....	Esbjerg	21.7.31	1.11.54 ²⁾	78.60	47.64	1.5.61	1.6.66	
297.	Ahrenst, Per Ulric.....	Kalundborg	5.8.33	1.9.50	75.53	47.62	1.9.55	1.9.66	
301.	Hansen, Eli Henrik.....	Viborg	12.5.34	1.9.51	65.54	36.63	1.9.56	1.2.67	
303.	Nielsen, Doris, frk.....	Fredericia	28.6.36	1.9.52	82.55	52.66	1.9.57 ³⁾	1.2.67	
304.	Brockdorff, Peter.....	Haderslev	19.4.35	1.9.51	64.55	44.66	1.5.57	1.2.67	
305.	Rasmussen, Troels Finn.....	Odense	4.12.35	1.9.52	63.55	36.64	1.9.57	1.2.67	
306.	Haaning, Just.....	Kbhavn htg.	24.12.36	1.9.53	81.56	44.66	1.9.58	1.2.67	1.7.69
307.	Sørensen, Hans Aage.....	Soro	12.5.36	1.9.53	75.56	41.66	1.9.58	1.2.67	

¹⁾ ude af post- og tgrafv. 1.4.61-31.5.62. ²⁾ landpostbud 1.11.54-30.4.61. ³⁾ u.f.nr. 1.9.64-30.4.65.

Nr. i klassen	Navn	Tjenestested	Født	Indtr.	Fag-prøve	Fag-prøve II	Assi-stent	Over-assistent	I løn-ramme 19 fra
	<i>(overassistenter)</i>								
308.	Jorgensen, Biarne Tornhøj	Rudkøbing	15.1.37	16.5.53	65.56	45.64	1.6.58	1.2.67	
309.	Andersen, Hans Peter	Holbæk	4.4.36	1.5.54	86.57	50.64	1.5.59	1.2.67	
310.	Jensen, Billy	Slagelse	21.1.38	1.9.54	87.57	46.65	1.9.59	1.2.67	
311.	Pedersen, Preben Idarich Bull Holm	gdir.(2.ekspkt.)	13.12.37	1.9.54	86.57	55.66	1.9.59	1.2.67	
312.	Poulsen, Hanne Schmidt, frk.	gdir.(revkt.)	21.10.38	1.5.55	92.58	53.66	1.5.60	1.2.67	
313.	Schmidt-Jensen, Tyge	Kbhavn	12.5.38	1.5.55	82.58	55.66	1.5.60	1.2.67	
314.	Hansen, Arne	Nyborg	28.4.38	1.9.55	88.58	54.65	1.9.60	1.2.67	
315.	Andersen, Lars Rise	Kbhavn	15.1.38	1.5.55	78.58	50.65	1.5.60	1.2.67	
316.	Møller, Bent Harding	Fjerritslev	27.5.38	1.5.55	78.58	48.66	1.5.60	1.2.67	
317.	Madsen, Kjeld	gdir.(3.ekspkt.)	27.9.40	1.9.57	107.60	65.66	1.9.62	1.2.67	
318.	Bengtzen, Inge, fru	Kbhavn	3.1.39	1.9.55	88.58	44.66	1.9.60 ¹	1.2.67	
319.	Hein, Ole Jensen Clausen	Odense	2.7.39	1.9.55	79.58	57.66	1.9.60	1.2.67	
320.	Mortensen, Hans Adolf	Kbhavn	16.8.39	1.9.55	77.58	54.66	1.9.60	1.2.67	
321.	Henriksen, Hans	Århus	26.12.38	1.9.55	76.58	63.66	1.9.60	1.2.67	
322.	Kristensen, Jørgen	Kbhavn	1.11.38	1.9.55	75.58	41.65	1.9.60	1.2.67	
323.	Larsen, Finn Villy	1. overpostinsp.	5.10.38	1.5.56	90.59	53.66	1.5.61	1.2.67	
324.	Hansen, Helge Helmuth	2. overpostinsp.	27.12.38	1.5.56	90.59	64.66	1.5.61	1.2.67	
325.	Christensen, Frederik	opm.s kt.	25.5.38	1.9.55	73.58	44.65	1.9.60	1.2.67	
326.	Bodholdt, Niels Frederik	gdir.(planskr.)	22.7.39	1.9.56	96.59	68.66	1.9.61	1.2.67	
327.	Nielsen, Jørn	gdir.(2.tekn.kt.)	10.3.39	1.9.56	95.59	56.66	1.9.61	1.2.67	1.7.69
328.	Petersen, Peter Mathias	postgirokont.	30.12.38	1.5.56	86.59	53.66	1.5.61	1.2.67	
329.	Laursen, Benny Kirkegaard	gdir.(1.ekspkt.)	20.12.39	1.5.56	84.59	54.65	1.5.61	1.2.67	
330.	Riemke-Pedersen, Werner	Middelfart	4.12.39	1.9.56	92.59	57.65	1.9.61	1.2.67	
331.	Nielsen, Ib Dyrbye	gdir.(1.ekspkt.)	31.8.40	1.9.56	92.59	65.66	1.9.61	1.2.67	
332.	Christensen, Vagn Bøgh	Kbhavn	23.10.38	1.5.56	83.59	49.66	1.5.61	1.2.67	
333.	Sørensen, Maltha Christian	Århus T.	9.4.38	1.9.55	66.58	43.66	1.9.60	1.2.67	1.7.69
334.	Simonsen, Per Lund	opm.s kt.	30.1.39	1.9.55	66.58	56.65	1.9.60	1.2.67	
335.	Nielsen, Finn Evald Juul	Kbhavn	22.8.39	1.9.55	65.58	48.65	1.9.60	1.2.67	
336.	Knudsen, Erling	Ringe	13.5.39	1.9.56	89.59	54.66	1.9.61	1.2.67	
337.	Jensby, Carsten	gdir.(4.ekspkt.)	5.11.39	1.9.56	89.59	54.66	1.9.61	1.2.67	1.7.69
338.	Kragh, Henning	Kbhavn	25.6.38	1.9.55	64.58	40.65	1.9.60	1.2.67	
339.	Christensen, Elkær Kræmmer	Århus T.	14.10.38	1.5.56	76.59	45.66	1.5.61	1.2.67	1.7.69
340.	Christensen, Knud Henning	Ålborg	1.9.37	1.9.56	84.59	52.65	1.9.61	1.2.67	
341.	Andersen, Knud Serup	Århus	24.9.39	1.5.56	83.59	57.66	1.5.61 ²	1.2.67	
342.	Jensen, Inger Stoklund, frk.	gdir.(1.tekn.kt.)	9.5.38	1.5.56	73.59	53.66	1.5.61	1.2.67	1.7.69
343.	Sørensen, Marius Peter	Kbhavn	27.12.38	1.5.56	71.59	51.66	1.5.61	1.2.67	
344.	Hjortshøj, Bent Pihlkjær	jbpkt. 1 (kttj.)	20.4.39	1.5.56	71.59	48.65	1.5.61	1.2.67	
345.	Jensen, Arne Bent Vestergaard	Århus	3.11.38	1.9.56	79.59	60.65	1.9.61	1.2.67	
346.	Jensen, Frank Olaf Grønborg	Kbhavn	8.3.37	1.9.54	76.57	36.66	1.9.59	1.3.67	
347.	Mikkelsen, Bodil Karen, frk.	Kbhavn	6.12.37	1.9.55	69.58	38.66	1.9.60	1.3.67	
349.	Lundin, Inge, fru	Kbhavn	29.1.37	16.5.53	77.56	52.66	1.6.58	1.7.67	
350.	Kristensen, Kaj Krarup	Svendborg	24.2.37	1.9.53	73.56	40.64	1.9.58	1.7.67	
351.	Jensen, Jens Dybdal	Skjern	13.12.37	1.9.54	60.57	44.65	1.9.59	1.7.67	
352.	Buhl, Arne Ravn	Åbenrå	8.5.37	1.9.54	58.57	45.66	1.9.59	1.7.67	
353.	Jakobsen, Ole	Thisted	20.4.38	1.5.55	69.58	44.65	1.5.60	1.7.67	
354.	Nielsen, Aage Stensgaard	Kbhavn	14.9.37	1.9.55	76.58	53.67	1.9.60	1.7.67	
355.	Nielsen, Mogens Verner Granild	postgirokont.	8.7.38	1.5.55	60.58	42.65	1.5.60	1.7.67	1.7.69
356.	Andersen, Anders Schmidt	Frederiksværk	1.12.38	1.9.55	67.58	50.66	1.10.60	1.7.67	
357.	Davidson, Gunnar Arvid	Hjørring	26.10.39	1.9.56	89.59	55.65	1.9.61	1.7.67	
358.	Skrydstrup, Bent Lund	Haslev	30.5.39	1.5.56	79.59	48.66	1.5.61	1.7.67	
362.	Jensen, Henning Aptrup	Kbhavn	10.3.34	1.9.51	72.54	43.67	1.9.56	1.9.67	
363.	Madsen, Robert Vannover	Bramming	28.6.34	1.9.51	63.54	43.62	1.9.56	1.9.67	

¹⁾ u.f.nr. 1.7.-30.9.62. ²⁾ u.f.nr. 1.5.-31.8.63.

Nr. i klassen	Navn	Tjenestested	Født	Indtr.	Fagprøve	Fagprøve II	Assistent	Overassistent	I lønramme 19 fra
<i>(overassistenter)</i>									
364.	Smedengaard, Finn	Kbhavn	25.8.37	1.9.55	58.58	36.66	1.9.60	1.9.67	
365.	Nielsen, Niels Løth	Kbhavn	2.8.39	1.9.56	79.59	52.67	1.9.61	1.9.67	
366.	Hansen, Eigil	kabelingeniørtj.	5.9.40	1.5.57	95.60	57.66	1.5.62	1.9.67	1.7.69
367.	Nielsen, Peter Møller	gdir.(2.tekn.kt.)	10.8.39	1.5.57	94.60	54.66	1.5.62	1.9.67	1.7.69
368.	Roed, Erik Leere	kabelingeniørtj.	27.6.39	1.5.57	92.60	53.66	1.5.62	1.9.67	1.7.69
369.	Hansen, Jytte Ellinor, frk.	Kbhavn	24.7.39	1.9.56	74.59	49.67	1.9.61	1.9.67	
370.	Hansen, Helmuth Andreas	Rønne	19.6.39	1.9.56	69.59	53.65	1.9.61	1.9.67	
371.	Thomsen, Svend Aage	Kbhavn R.	24.6.38	1.9.56	62.59	37.65	1.9.61	1.9.67	
372.	Thomsen, Pouel Erik	af.(Roskilde)	2.11.39	1.9.56	62.59	36.66	1.9.61	1.9.67	
373.	Bentsen, Aage Marius	Kbhavn	20.5.32	1.12.57 ¹⁾	104.63	55.66	1.4.64	1.9.67	
374.	Hansen, Niels	Nakskov	15.9.35	1.2.60 ²⁾	91.64	53.66	1.4.65	1.9.67	
376.	Frederiksen, Hans Vestergaard	Århus T.	26.12.39	1.9.56	74.59	53.66	1.9.61	1.10.67	1.7.69
377.	Madsen, Ruben Ørskov	telegraflaborat.	24.6.40	1.5.57	88.60	47.66	1.5.62	1.10.67	1.7.69
378.	Jensen, Teddie Ingemann	Skive	3.4.40	1.9.56	67.59	40.66	1.9.61	1.10.67	1.7.69
379.	Pedersen, Signe Margit, fru	Tinglev	26.8.35	1.9.51	78.54	46.67	1.9.56	1.12.67	
381.	Henriksen, Svend Aage	Augustenborg	18.8.27	1.9.44 ³⁾	52.48	1.3.52	1.1.68	
382.	Brehmer, Henning Villy Lohardt	Helsingør	26.5.30	1.9.46	58.49	1.9.51	1.1.68	
383.	Borup, Niels	Hobro	11.10.27	1.9.46	56.49	1.9.51	1.1.68	
384.	Grann, Preben Damgaard	Årup	13.7.29	1.5.47	67.50	1.5.52	1.1.68	
385.	Kock, Hans	Hjørring	24.12.29	1.5.47	54.50	1.5.52	1.1.68	
386.	Sørensen, Leo Preben	jbpkt.2(Fredericia)	8.12.30	1.9.47	55.50	1.9.52	1.1.68	
387.	Hansen, Ove Tilsted	Kbhavn	4.7.36	1.9.53	69.56	53.67	1.9.58	1.1.68	
388.	Grann, Keld Rugaard	Århus	3.11.36	1.5.54	72.57	40.64	1.5.59	1.1.68	
389.	Poulsen, Leif Trudsø	Århus	26.4.38	1.9.55	66.58	40.66	1.9.60	1.1.68	
390.	Nielsen, Jørgen	Fjerritslev	3.7.39	1.9.55	65.58	43.67	1.9.60	1.1.68	
391.	Jensen, Erik Vagner	Hobro	7.11.31	1.4.56 ⁴⁾	99.61	54.65	1.5.62	1.1.68	
392.	Jepsen, Preben Brøndum	Kbhavn	13.3.38	1.9.55	57.58	37.67	1.9.60	1.1.68	
393.	Nielsen, Leif	Viborg	20.2.39	1.5.56	72.59	40.66	1.5.61	1.1.68	
394.	Bilde, Maja, fru	Kbhavn	26.5.40	1.9.56	79.59	55.67	1.9.61 ⁵⁾	1.1.68 ⁵⁾	
395.	Kløjgaard, Birte Vedel, frk.	Kbhavn htg.	9.3.40	1.9.56	84.59	44.67	1.9.61 ⁶⁾	1.1.68	
396.	Spanggaard, Poul Christen	Kbhavn	23.5.38	1.5.56	65.59	43.66	1.5.61	1.1.68	
397.	Andersen, Svend Erik Schmidh	Kbhavn	2.9.39	1.9.56	73.59	41.66	1.9.61	1.1.68	
398.	Laursen, Fritz Bundgaard	gdir.(boghkt.)	2.3.40	1.9.57	95.60	53.67	1.9.62	1.1.68	
399.	Christensen, Jens Raunholt	gdir.(1.ekspkt.)	25.1.40	1.9.57	94.60	59.66	1.9.62	1.1.68	
400.	Nissen, Louise Milling, fru	postgirokont.	19.11.39	1.9.56	69.59	42.66	1.9.61	1.1.68	
401.	Pedersen, Benny	gdir.(4.ekspkt.)	9.3.40	1.5.57	85.60	53.67	1.5.62	1.1.68	1.7.69
402.	Larsen, Aage	Århus T.	27.7.40	1.5.57	83.60	50.66	1.5.62	1.1.68	1.7.69
403.	Christensen, Hans	Kbhavn	17.1.40	1.9.56	66.59	39.66	1.9.61	1.1.68	
404.	Rasmussen, Jonna Hyldedal, fru	Kbhavn	15.2.40	1.5.57	79.60	57.67	1.5.62	1.1.68	
407.	Nielsen, Elsebeth, fru	Roskilde	5.2.36	1.9.52	74.55	45.66	1.9.57 ⁷⁾	1.7.68	
408.	Madsen, Peter Flemming	Slagelse	23.12.37	1.9.54	77.57	44.64	1.9.59	1.7.68	
409.	Jensen, Bruno	Ålborg	25.7.36	1.5.54	58.57	39.65	1.5.59	1.7.68	
410.	Hakonsen, Inger Bente, fru	gdir.(lønanvkt.)	7.1.39	1.5.56	83.59	57.67	1.5.61	1.7.68	
411.	Christensen, Ida Birgit, fru	Kbhavn	31.3.39	1.5.56	75.59	39.67	1.5.61 ⁸⁾	1.7.68	
412.	Larsen, Poul Henning	Nørresundby	25.6.38	1.5.56	70.59	55.65	1.5.61	1.7.68	
413.	Madsen, Kurt Jørgen	Bogense	25.4.39	1.5.56	65.59	55.66	1.5.61	1.7.68	
414.	Norup, Chris Peter Olsen	Horsens	9.10.37	1.5.57	88.60	46.66	1.5.62	1.7.68	
415.	Christoffersen, Else Rigmor, fru	Kbhavn	15.2.41	1.5.57	83.60	55.67	1.5.62	1.7.68	
416.	Pedersen, Hans Henrik	Esbjerg	26.6.39	1.9.56	66.59	39.66	1.9.61	1.7.68	
417.	Grøndahl, Vagn	Kbhavn rtf.	17.9.40	1.9.57	90.60	44.68	1.9.62	1.7.68	1.7.69

¹⁾ postbud 1.12.57-31.12.59, overpakmester 1.1.60-31.3.64. ²⁾ postbud 1.2.60-30.11.61, overpakmester 1.12.61-31.3.65. ³⁾ ude af post- og tgrafv. 1.12.50-14.8.51. ⁴⁾ postbud 1.4.56-30.4.62. ⁵⁾ u.f.nr. 20.11.64-19.5.65^{o)} og 16.4.-15.9.68^{o)}. ⁶⁾ u.f.nr. 1.2.-30.4.63. ⁷⁾ u.f.nr. 13.10.67-12.1.68^{o)}. ⁸⁾ u.f.nr. 27.3.-26.6.63^{o)}.

Nr. i klassen	Navn	Tjenestested	Født	Indtr.	Fagprøve	Fagprøve II	Assistent	Overassistent	I lønramme 19 fra
<i>(overassistenter)</i>									
418.	Rasmussen, Lejf Torngaard	gdir.(3.ekspkt.)	4.2.43	16.8.59	110.62	64.67	1.9.64	1.7.68	
419.	Pedersen, Ove	Kbhavn	21.1.40	1.5.57	78.60	46.67	1.5.62	1.7.68	
420.	Mortensen, Bjarne	Kbhavn	18.5.40	1.5.57	78.60	44.67	1.5.62	1.7.68	
421.	Strunge, Hans	gdir.(boghtk.)	15.11.40	1.5.57	73.60	59.67	1.5.62	1.7.68	
422.	Larsen, Mogens Gunnar	Nykøbing Sjælland	7.9.40	1.9.57	81.60	45.67	1.9.62	1.7.68	
423.	Johannesen, Kai	gdir.(revkt.)	9.3.42	1.5.58	97.61	65.67	1.5.63	1.7.68	
424.	Larsen, Britta Elisabeth, fru	Kbhavn	31.10.40	1.9.57	79.60	45.67	1.9.62	1.7.68	
425.	Nielsen, Jørn Martin	Roskilde	5.4.40	1.9.57	78.60	37.67	1.9.62	1.7.68	
426.	Majgaard, Anna Margrete, fru	gdir.(2.tekn.kt.)	28.8.41	1.9.57	78.60	58.67	1.9.62 ¹⁾	1.7.68	1.7.69
427.	Eriksen, Henry	Hillerød	9.6.39	1.5.57	68.60	48.67	1.5.62	1.7.68	
428.	Andersen, Eva Githa, fru	gdir.(3.ekspkt.)	4.10.40	1.5.58	92.61	61.67	1.5.63	1.7.68	
429.	Terp, Niels Christensen	gdir.(3.ekspkt.)	23.3.39	1.9.58	100.61	64.67	1.9.63	1.7.68	
430.	Larsen, Lis Bengtson, frk.	Kbhavn	2.2.40	1.5.57	66.60	45.67	1.5.62	1.7.68	
431.	Tagmos, Hardy Gundvald	1. ingeniørdistr.	24.2.40	1.9.57	73.60	44.67	1.9.62	1.7.68	1.7.69
432.	Rasmussen, Mortan	Tórshavn	14.1.41	1.9.57	63.60	43.67	1.9.62	1.7.68	
433.	Kristensen, Svend Aage	Kbhavn	2.8.35	1.6.60 ²⁾	87.64	50.67	1.4.65	1.7.68	
434.	Rasmussen, Erik	Kbhavn	15.7.36	1.6.59 ³⁾	81.64	53.67	1.4.65	1.7.68	
435.	Christensen, Niels Englund	Kbhavn	23.7.35	1.3.58 ⁴⁾	98.65	54.67	1.4.66	1.7.68	
453.	Andersen, Ellen Irene, fru	Kolding	1.3.36	1.9.52	67.55	36.68	1.9.57	1.9.68	
454.	Fogh, Finn Egil	Odense	5.12.35	1.9.52	52.55	41.66	1.9.57	1.9.68	
456.	Klith, Bodil Marie, fru	Randers	14.3.35	1.9.52	87.55	47.66	1.9.57 ⁵⁾	1.10.68	
457.	Nielsen, Karen Hansine, fru	Brønderslev	23.2.37	1.9.53	81.56	50.68	1.9.58	1.10.68	
458.	Sørensen, Hans Ove	Svendborg	19.3.39	1.9.55	75.58	40.66	1.9.60	1.10.68	
459.	Bøg, Bruno	Odder	7.1.39	1.9.56	76.59	39.66	1.9.61	1.10.68	
460.	Christiansen, John Villy	2. overpostinsp.	12.8.40	1.9.56	72.59	53.68	1.9.61	1.10.68	
461.	Hansen, Rasmus Christian Thomsen	Tønder	30.5.38	1.9.56	67.59	46.66	1.9.61	1.10.68	
462.	Guldsmed-Thomsen, Orla	Frederikshavn	2.3.39	1.9.56	60.59	43.67	1.9.61	1.10.68	
463.	Christensen, Hans Einar	2. ingeniørdistr.(kttj.)	30.9.39	1.9.57	82.60	48.67	1.9.62	1.10.68	
464.	Pedersen, Holger Frede	3. overpostinsp.	26.2.42	1.9.58	98.61	52.67	1.9.63	1.10.68	
465.	Rævdal, Sven-Erik	Kbhavn rtf.	12.12.41	1.9.58	94.61	61.68	1.9.63	1.10.68	1.7.69
466.	Hjortshøj, Søren	Kbhavn	26.10.40	1.9.57	69.60	38.67	1.9.62	1.10.68	
467.	Vester, Bent Erik	Århus T.	21.1.41	1.9.57	69.60	39.67	1.9.62	1.10.68	1.7.69
468.	Christiansen, Flemming	Kolding T.	4.11.41	1.9.58	93.61	52.67	1.9.63	1.10.68	1.7.69
469.	Fabiansson, Jørgen	radioingeniørtj.	4.4.39	1.9.57	68.60	36.68	1.9.62	1.10.68	1.7.69
470.	Budde, Leif Olav	3. overpostinsp.	18.8.40	1.5.58	82.61	61.66	1.5.63	1.10.68	
471.	Andersen, Kirsten, frk.	gdir.(3.ekspkt.)	8.12.41	1.9.58	90.61	52.68	1.9.63	1.10.68	
472.	Christensen, Christian	4. overpostinsp.	2.1.42	1.9.58	88.61	61.68	1.9.63	1.10.68	
473.	Christensen, Børge	gdir.(1.tekn.kt.)	1.7.41	1.9.58	87.61	53.68	1.9.63	1.10.68	1.7.69
474.	Christoffersen, Mogens	Kbhavn htg.	16.12.41	1.9.58	86.61	46.68	1.9.63	1.10.68	1.7.69
475.	Christensen, Jørgen	1. ingeniørdistr.	25.10.41	1.9.58	84.61	57.68	1.9.63	1.10.68	1.7.69
476.	Kristiansen, Arne	Kbhavn	15.1.42	1.9.58	84.61	51.68	1.9.63	1.10.68	
477.	Jensen, Niels Bøgild	1. ingeniørdistr.	11.8.41	1.5.58	75.61	53.67	1.5.63	1.10.68	1.7.69
478.	Strange, Preben	2. overpostinsp.	25.5.42	1.5.59	99.62	64.68	1.5.64	1.10.68	
479.	Kikkenborg, Teddy Pedersen	gdir.(boghtk.)	9.8.40	1.9.58	82.61	44.68	1.9.63	1.10.68	
480.	Wittenkamp, Ingrid, fru	Frederikssund	27.12.41	1.9.58	77.61	40.68	1.9.63	1.10.68	
492.	Jensen, Leo Grønberg	Kbhavn	20.1.31	1.5.48	59.51	1.5.53	1.4.69	
493.	Johansen, Anna Lise, fru	Kbhavn	9.5.30	1.9.48	61.51	1.9.53	1.4.69	
494.	Hjulær, Aksel	Ikast	11.6.36	1.9.53	65.56	36.64	1.9.58	1.4.69	
495.	Obling, Carl Paulsen	Skælskør	27.7.38	1.9.55	85.58	53.67	1.9.60	1.4.69	
496.	Sudergaard, Erik Vedsted	Sæby	29.6.38	1.9.55	75.58	43.65	1.9.60	1.4.69	
497.	Pedersen, Birgit Solveig, fru	Næstved	18.2.38	1.9.55	64.58	45.67	1.9.60	1.4.69	

¹⁾ u.f.nr. 18.10.65-17.3.66^o og 16.1.-15.4.69^o. ²⁾ postbud 1.6.60-30.11.61, overpakmester 1.12.61-31.3.65. ³⁾ postbud 1.6.59-30.11.61, overpakmester 1.12.61-31.3.65. ⁴⁾ postbud 1.3.58-30.6.60, overpakmester 1.7.60-31.3.66. ⁵⁾ u.f.nr. 1.10.62-31.3.63^o.

Nr. i klassen	Navn	Tjenestested	Født	Indtr.	Fagprøve	Fagprøve II	Assistent	Overassistent	I lønramme 19 fra
<i>(overassistenter)</i>									
498.	Pedersen, Svend Erik	Århus	19.12.37	1.9.55	62.58	38.65	1.9.60	1.4.69	
499.	Nielsen, Tove, fru	Kbhavn	6.1.39	1.9.56	77.59	46.68	1.9.61 ¹⁾	1.4.69	
500.	Sørensen, Knud Bille	Randers	21.9.39	1.5.56	69.59	45.66	1.5.61 ²⁾	1.4.69	
501.	Jensen, Mogens Georg Brian Schelle	postgirokont.	27.8.38	1.9.56	73.59	42.65	1.9.61	1.4.69	
502.	Glud, Torben Valdemar	Brande	4.9.38	1.9.57	92.60	53.66	1.9.62	1.4.69	
503.	Johansen, Jørgen Karly Bøgsted	Hadsund	5.10.39	1.9.56	66.59	55.67	1.9.61	1.4.69	
504.	Nørby, Peter Hansen	postgirokont.	28.6.40	1.5.57	79.60	41.68	1.5.62	1.4.69	
505.	Larsen, Viggo	Lynby radio	4.2.41	1.9.57	87.60	50.68	1.9.62	1.4.69	1.7.69
506.	Jakobsen, Nanna Agnethe, fru	Kbhavn	17.5.41	1.9.57	81.60	46.68	1.9.62	1.4.69	
507.	Kure, Inge Lise Søndergaard, fru	Birkerød	24.1.41	1.9.58	89.61	53.67	1.9.63	1.4.69	
508.	Matzen, Carsten Carstensen	Sønderborg	30.5.40	1.5.58	77.61	49.67	1.5.63	1.4.69	
509.	Eriksen, Bjørn Overgaard	Århus	4.6.42	1.9.58	83.61	62.68	1.9.63	1.4.69	
510.	Holm, Per	Århus	26.7.42	1.5.59	93.62	64.68	1.5.64	1.4.69	
511.	Christensen, Jørgen Grove	Esbjerg	3.10.42	1.5.59	92.62	52.68	1.5.64	1.4.69	1.7.69
512.	Madsen, Thorkild	kabelingeniørtj.	25.5.41	1.9.58	75.61	50.68	1.9.63	1.4.69	1.7.69
513.	Rasmussen, Poul Erik	Kbhavn	24.3.41	1.9.58	74.61	47.68	1.9.63	1.4.69	
514.	Olesen, Poul Gade	Kbhavn rtf.	31.7.41	1.9.58	74.61	47.68	1.9.63	1.4.69	1.7.69
515.	Iversen, Sven Højer	kabelingeniørtj.	14.9.41	1.9.58	73.61	45.68	1.9.63	1.4.69	1.7.69
516.	Jørgensen, Arne	gdir.(4.ckspkt.)	10.5.41	1.9.58	71.61	42.68	1.9.63	1.4.69	1.7.69
517.	Eriksen, Kurt	Nykøbing Fl.	22.3.41	1.9.58	70.61	36.67	1.9.63	1.4.69	
518.	Møller, Grethe Dyrby, fru	Kbhavn	2.12.41	1.9.58	70.61	57.67	1.9.63	1.4.69	
519.	Jørgensen, Willy	Kbhavn	25.11.41	1.9.58	67.61	58.68	1.9.63	1.4.69	
520.	Johansen, Ejnar Harry Thiemer	Allerød	31.12.34	1.2.60 ³⁾	87.66	50.68	1.4.67	1.4.69	
522.	Møller, Jørgen Folke	Nordby Fanø	31.8.36	1.9.53	80.56	44.63	1.9.58	1.9.69	
523.	Schnejder, Esther, frk.	Vejle	31.1.38	1.5.54	72.57	44.64	1.5.59	1.9.69	
524.	Lassen, Johannes	Bjerringbro	10.7.35	1.9.53	54.56	36.67	1.9.58	1.9.69	
525.	Johansen, Erik Damgaard	afl.(Fredericia)	21.11.36	1.9.54	57.57	38.65	1.9.59	1.9.69	
526.	Pedersen, Lars Peter	afl.(Hjørring)	14.4.38	1.9.55	73.58	52.67	1.9.60	1.9.69	
527.	Nielsen, Ellen Kirstine, fru	Kbhavn	13.8.36	1.5.54	65.57	38.69	1.5.59	1.10.69	
528.	Sørensen, Gunni Lis, fru	Holbæk	16.5.38	1.9.55	87.58	55.68	1.9.60	1.10.69	
529.	Rysgaard, Flemming Luther	Århus	6.8.39	1.9.56	77.59	37.66	1.9.61	1.10.69	
530.	Jørgensen, Poul Nordtorp	Korsør	1.7.39	1.5.56	65.59	46.66	1.5.61	1.10.69	
531.	Würtz, Benny	Assens	13.2.40	1.9.57	76.60	56.67	1.9.62	1.10.69	
532.	Rasmussen, Hans Ove	Esbjerg	8.11.39	1.9.57	71.60	49.67	1.9.62	1.10.69	
533.	Mouritzen, Kirsten Solveig, fru	Ålborg T.	7.10.40	1.5.58	84.61	44.68	1.5.63 ⁴⁾	1.10.69	
534.	Hansen, Erik Emil	gdir.(3.tekn.kt.)	12.12.41	1.5.59	97.62	63.69	1.5.64	1.10.69	
535.	Rasmussen, Jørgen	4. overpostinsp.	13.4.42	16.8.59	104.62	60.68	1.9.64	1.10.69	
536.	Kruse, Oluf	Kbhavn rtf.	23.3.42	16.8.59	96.62	54.69	1.9.64	1.10.69	1.10.69
537.	Olsen, Ejgil	Køge	19.1.42	1.9.58	70.61	64.68	1.9.63	1.10.69	
538.	Nielsen, Hans Holst	gdir.(1.ekspkt.)	27.5.43	16.8.59	92.62	56.68	1.9.64	1.10.69	
539.	Fabricius, Axel	Kbhavn	20.12.40	1.9.58	68.61	38.68	1.9.63	1.10.69	
540.	Ørnsnæs, Jørn Duus	Kbhavn rtf.	18.7.42	16.8.59	91.62	52.68	1.9.64	1.10.69	1.10.69
541.	Jensen, Claus Palle From	Nykøbing Fl.	6.7.41	1.9.58	67.61	42.68	1.9.63	1.10.69	1.10.69
542.	Pedersen, Benny Valdemar Richardy	Silkeborg	10.2.43	16.8.59	89.63	56.68	1.4.65	1.10.69	
543.	Hansen, Carl Arne Vesten	Nykøbing Fl.	25.10.41	1.9.58	65.61	47.68	1.9.63	1.10.69	1.10.69
544.	Madsen, Jørgen Steen	Randers	25.6.42	16.8.59	88.62	47.69	1.9.64	1.10.69	
545.	Jensen, Niels Henrik	Kbhavn	12.11.42	16.8.59	88.62	55.69	1.9.64	1.10.69	
546.	Rasmussen, Hans Jørgen Godskesen	Åbenrå	5.12.42	16.8.59	88.62	47.68	1.9.64	1.10.69	1.10.69
547.	Kristensen, Arne Christian	Nørresundby	16.2.41	1.5.58	55.61	36.68	1.5.63	1.10.69	
548.	Nørgaard, Per	gdir.(2.tekn.kt.)	4.5.42	16.8.59	86.62	52.68	1.9.64	1.10.69	1.10.69
549.	Klausen, Ole Hoeck	Herning	18.4.43	16.8.59	86.62	58.69	1.9.64	1.10.69	
550.	Larsen, Kjeld Pico	Kbhavn	6.6.42	1.5.59	78.62	55.68	1.5.64	1.10.69	

¹⁾ u.f.nr. 21.8.64–20.2.65°. ²⁾ u.f.nr. 1.4.–31.5.65. ³⁾ postbud 1.2.60–30.11.62, overpakmester 1.12.62–31.3.67. ⁴⁾ u.f.nr. 1.9.–30.11.66.

Nr. i klassen	Navn	Tjenestested	Født	Indtr.	Fagprøve	Fagprøve II	Assistent	Overassistent	I lønramme 19 fra
<i>(overassistenter)</i>									
551.	Elming, Niels Mouritz.....	gdir.(lønanvkt.)	27.8.42	16.8.59	85.62	54.68	1.9.64	1.10.69	
552.	Jensen, Jens Lind.....	Kbhavn	11.2.36	1.9.52	63.55	38.66	1.10.63 ¹	1.10.69	
553.	Jensen, Allan Brinch.....	Kbhavn	18.6.42	1.5.59	76.62	56.69	1.5.64	1.10.69	
554.	Rasmussen, Palle.....	Kbhavn rtf.	12.1.43	16.8.59	83.62	54.68	1.9.64	1.10.69	1.10.69
555.	Nielsen, Ingeborg Sejerøe, fru.....	Kbhavn	26.10.40	1.9.57	85.60	46.68	1.10.64 ²	1.10.69	
556.	Rasmussen, Else Lilly, fru.....	Kbhavn	14.12.41	1.5.59	74.62	51.69	1.5.64	1.10.69	
557.	Elberg, Erling.....	Kbhavn	2.10.42	1.5.59	74.62	49.68	1.5.64	1.10.69	
558.	Kristensen, Jørgen Kristian.....	3. ingeniørdistr. (kttj.)	20.11.42	16.8.59	79.62	59.69	1.9.64	1.10.69	
559.	Bang, Jørgen.....	Kbhavn	18.10.42	16.8.59	78.62	45.69	1.9.64	1.10.69	
560.	Eriksen, Gunnar Jørn.....	gdir.(1.ekspkt.)	3.10.43	16.8.60	102.63	66.69	1.9.65	1.10.69	
561.	Sværke, Hans Jørn Nielsen.....	1. overpostinsp.	7.12.43	16.8.60	102.63	65.69	1.9.65	1.10.69	
562.	Olsen, Lis Norma, fru.....	Kbhavn	4.9.42	16.8.59	74.62	42.69	1.9.64	1.10.69	
563.	Keldke, Poul.....	Kbhavn	24.7.41	1.9.58	68.61	57.68	1.9.63 ³	1.10.69	
Uden for nummer:									
	Andersson, Karen Hellen, fru.....	gdir.(3.ekspkt.)	2.2.36	1.9.52	100.55	67.63	1.9.57 ⁴	1.11.63 ⁴	
	Højbjerg, Alfred Kurth.....	telegraflaborat.	3.8.34	1.9.51	96.54	59.63	1.9.56	1.7.63 ⁵	
	Sandholdt, Børge Erling.....	Vojens	13.9.35	16.5.53	60.56	38.64	1.6.58	1.6.69 ⁶	

Tegnere (9. lønningsklasse).¹⁾

Navn	Tjenestested	Født	Tegner	I lønramme 9 fra
1. Steffensen, Inga, frk.....	3. ingeniørdistr.	11.12.16	1.9.68 ²	
2. Andersen, Anders Christesen.....	2. ingeniørdistr.	21.12.37	1.7.63 ³	1.7.69
3. Larsen, Svend Aage.....	radioingeniørtj.	15.6.26	1.9.64 ⁴	1.7.69
4. Vejsnæs, Johannes Verner.....	2. ingeniørdistr.	22.6.32	1.11.63 ⁵	1.7.69
5. Bjørn, Svend.....	kabelingeniørtj.	28.6.25	1.11.63 ⁶	1.7.69
6. Sørensen, Andreas Lystlund.....	gdir.(3.tekn.kt.)	8.9.32	1.2.64 ⁷	1.7.69
7. Wortmann, Inger, fru.....	gdir.(2.tekn.kt.)	21.6.30	1.9.69 ⁸	
8. Christensen, Kaj Aage.....	radioingeniørtj.	25.1.31	1.9.64 ⁹	
9. Jönsson, Gustav Ture.....	kabelingeniørtj.	14.1.42	1.11.64	1.7.69
10. Friis, Frants Walther.....	1. ingeniørdistr.	6.2.28	1.4.66 ¹⁰	
11. Christiansen, Holger.....	radioingeniørtj.	28.8.32	1.4.66 ¹¹	1.7.69
12. Kerlmar, Tove, fru.....	kabelingeniørtj.	7.4.40	1.9.68 ¹²	
13. Olsberg, Hanne Karen, frk.....	radioingeniørtj.(Kastrup)	9.12.43	1.6.66 ¹³	
14. Nielsen, Leif Morri.....	kabelingeniørtj.	19.7.43	1.11.66	
15. Isling, Svend Erik.....	kabelingeniørtj.	4.11.43	1.11.66	
16. Hansen, Kurt Helge.....	gdir.(3.tekn.kt.)	27.1.24	1.4.67 ¹⁴	1.7.69
17. Nielsen, Peder.....	radioingeniørtj.	12.11.34	1.8.67 ¹⁵	
18. Kristensen, Søren Kristian.....	3. ingeniørdistr.	7.6.36	1.8.67 ¹⁶	1.7.69
19. Jakobsen, Knud Aage.....	kabelingeniørtj.	8.8.41	1.10.67	
20. Dideriksen, Jan Egon Kaj.....	1. ingeniørdistr.(Stege)	7.10.33	1.2.69 ¹⁷	1.7.69
21. Kronbøl, Ole Wilhelm Norup.....	1. ingeniørdistr.	20.2.42	1.3.69 ¹⁸	
22. Jensen, Jørgen Holst.....	2. ingeniørdistr.	2.8.39	1.8.69	
23. Nissen, Eva Højberg, frk.....	radioingeniørtj.	25.1.48	1.8.69	

¹⁾ I nyt lønsystem lønramme 7 eller lønramme 9 (anført i særskilt rubrik).

²⁾ kontorist 1.1.41–31.8.49, kontorassistent II 1.9.49–31.3.62, kontorassistent I 1.4.62–31.8.68. ³⁾ telegrafarbejder 1.11.61–30.6.63.

⁴⁾ landpostbud 1.3.52–30.4.61, postbud 1.5.61–31.8.63. ⁵⁾ mekaniker i 7. lkl. 1.2.61–31.10.63. ⁶⁾ postbud 1.7.46–31.3.53, overtelegrafbud II 1.4.53–31.10.63. ⁷⁾ postbud 1.9.57–31.1.64. ⁸⁾ kontorassistent II 1.7.54–31.3.64, kontorassistent I 1.4.64–31.8.69. ⁹⁾ postbud 1.5.52–31.8.64. ¹⁰⁾ montør I 1.5.53–31.3.58, mekaniker i 7. lkl. 1.4.58–31.3.62, mekaniker i 10. lkl. 1.4.62–31.3.66. ¹¹⁾ landpostbud 1.11.59–30.4.64, postbud 1.5.64–31.3.66. ¹²⁾ kontorassistent II 1.8.61–31.3.66, kontorassistent I 1.4.66–31.8.68. ¹³⁾ kontorassistent II 1.1.65–31.5.66. ¹⁴⁾ postbud 1.4.46–31.5.51, kontorbud 1.6.51–31.7.63, depotformand 1.8.63–31.3.67. ¹⁵⁾ postbud 1.4.58–31.7.67. ¹⁶⁾ postbud 1.2.59–30.11.61, overpakmester 1.12.61–31.7.67. ¹⁷⁾ telegrafarbejder 1.5.64–31.3.66, montør i 7. lkl. 1.4.66–31.1.69. ¹⁸⁾ postbud 1.6.64–28.2.69.

Assistenter.¹⁾

Nr. i klassen	Navn	Tjenestested	Født	Indtr.	Fagprøve		Fagprøve II	Assistent
					i postv.	i tgrafv.		
1.	Enochsen, Knud Enoch, kgl. translætør i fransk.....gdir.(revkt.)		12.10.99	1.9.16	86.17		1.9.22
2.	Hviid-Nielsen, Niels Larsen.....Jelling		27.10.01	1.9.18	66.21		1.9.24
3.	Hansen, Gyda Agnethé, fru.....postgirokont.		24.2.06	1.9.24	83.27		1.9.30*
4.	Sørensen, Aage Laurits.....Kbhavn		10.8.08	1.9.24	61.27		1.9.30*
5.	Usø, Jens Peter.....Frederikshavn		24.2.12	1.9.30		65.33		1.9.36
6.	Jørgensen, Inger Eline Stoye, frk.....Kbhavn		26.9.11	1.9.30		58.33		1.9.36
7.	Asmussen, Karen Kirstine, fru.....Århus		28.1.07	1.9.30		95.33		1.9.36 ²⁾
8.	Sarl, Børge Christian.....postgirokont.		8.1.21	1.9.37		56.41		1.2.45
9.	Jørgensen, Else Kirstine, fru.....gdir.(4.ekspt.)		8.10.20	1.9.39		77.42		1.9.45
10.	Nørgaard, Karen Elisabeth, frk.....Kbhavn		3.2.20	1.9.39		73.42		1.9.45
11.	Andersen, Else Kjær, frk.....Nakskov		14.5.26	1.9.43		63.46		1.9.48
12.	Nellemann, Anna Lilly Petrea, fru.....Århus		7.6.29	1.9.46		77.49		1.9.51 ³⁾
13.	Mortensen, Vera, fru.....Horsens		8.5.30	1.9.47		85.50		1.9.52 ⁴⁾
14.	Coers, Grethe, frk.....Nørresundby		9.12.27	1.9.47		71.50		1.9.52
15.	Sejr, Henny Marie, frk.....Fredericia		23.2.31	1.9.47		69.50		1.9.52
16.	Hansen, Ruth Raunholt, fru.....Kbhavn		9.10.32	1.5.50		58.53		1.5.55
17.	Vibe, Inger, fru.....Silkeborg		1.4.34	1.9.51		90.54		1.9.56 ⁵⁾

¹⁾ I nyt lønsystem lønramme 9 eller lønramme 11 (anført i særskilt rubrik).

²⁾ ude af post- og tgrafv. 1.3.50-31.3.55. ³⁾ u.f.nr. 1.1.-30.6.59. ⁴⁾ u.f.nr. 1.6.-30.11.67°. ⁵⁾ u.f.nr. 17.2.-16.5.63° og 10.2.-9.8.65°.

*) ikke ret til bebyrterstatning.

Nr. i klassen	Navn	Tjenestested	Født	Indtr.	Fagprøve	Fagprøve II	Assistent	I lønramme 11 fra
<i>(assistenter)</i>								
18.	Johansen, Inger Margrethe, fru	Blåvand radio	28.9.34	1.9.51	86.54	1.9.56 ¹	1.7.69
19.	Wiemann-Jensen, Lis Holst, fru	Kbhavn.	27.2.34	1.9.51	65.54	1.9.56	
20.	Andersen, Hans Ejler	Kbhavn	3.12.34	1.9.52	73.55	1.9.57	
21.	Schmidt, Christian Christensen	Kbhavn	3.2.37	16.5.53	65.56	40.64	1.6.58	
22.	Hansen, Doris Sophie, fru	af. (Kbhavn rtf.)	21.1.38	1.5.54	83.57	1.5.59 ²	1.7.69
23.	Hansen, Birthe Mørkholt, fru	Dronninglund	11.12.37	1.9.54	89.57	1.9.59	
24.	Høyberg, Hanne, frk.	Århus	23.5.36	1.5.54	76.57	1.5.59	
25.	Jensen, Andrea Marie, fru	af. (Kbhavn htg.)	5.7.37	1.5.54	75.57	1.5.59 ³	1.7.69
26.	Emborg, Grete, frk.	Århus	28.7.38	1.9.54	80.57	1.9.59	
27.	Petersen, Hanne Mathilde, fru	Kbhavn	9.10.38	1.5.55	92.58	1.5.60	
28.	Christensen, Kirsten, fru	Kbhavn	27.11.37	1.5.55	85.58	1.5.60 ⁴	
29.	Larsen, Anne Lise, fru	Middelfart	19.8.38	1.9.55	80.58	1.9.60	
30.	Moos, Karen, frk.	Kbhavn	25.7.37	1.9.55	79.58	1.9.60	
31.	Jensen, Birthe, fru	Kbhavn	22.2.39	1.9.55	76.58	1.9.60 ⁵	
32.	Ahrensberg, Annemarie Christensen, fru	Haderslev	3.11.38	1.9.55	71.58	1.9.60	
33.	Hansen, Anny Margrethe, frk.	Kbhavn	27.4.38	1.9.55	66.58	1.9.60	
34.	Jensen, Inger Lis, fru	Kbhavn	27.9.38	1.9.56	87.59	45.67	1.9.61	
35.	Andersen, Ingrid, fru	Svendborg	28.6.39	1.5.56	76.59	1.5.61	
36.	Christensen, Aase, fru	Kbhavn	19.11.38	1.9.55	58.58	1.9.60	
37.	Weber, Poul Erik	af. (Åbenrå)	28.12.37	1.5.55	66.58	45.65	1.5.61	
38.	Isaksen, Anna Kirstine, fru	Vejle	9.3.40	1.9.56	71.59	37.67	1.9.61	
39.	Jakobsen, Gert Hjortshøj	Kbhavn	5.3.39	1.5.56	58.59	1.5.61	
40.	Hansen, Frede Muldager	Ringsted	25.3.39	1.9.56	66.59	40.66	1.9.61	
41.	Petersen, Dori Kamma, fru	Ålborg	20.2.40	1.5.57	82.60	1.5.62 ⁶	
42.	Knudsen, Leif	Ebeltoft	22.1.39	1.9.56	63.59	45.68	1.9.61	
43.	Christensen, Yrsa Nørskov, fru	Ringkøbing	11.1.41	1.5.57	78.60	42.67	1.5.62	
44.	Poulsen, Anna Birgit Holmgaard, frk.	Silkeborg	9.6.40	1.5.57	76.60	1.5.62	
45.	Nielsen, Inge Kristine Bloch, frk.	Frederikshavn	12.7.40	1.5.57	76.60	46.67	1.5.62	
46.	Laursen, Vagn	af. (Odense)	19.8.39	1.9.57	78.60	43.67	1.9.62	
47.	Dissing, Magda Petrea, fru	Århus	2.6.39	1.5.57	69.60	43.67	1.5.62	
48.	Pedersen, Else, fru	Nordborg	18.3.40	1.5.57	68.60	40.67	1.5.62	
49.	Jørgensen, Poul Høgh	af. (Fredericia)	17.6.40	1.5.57	66.60	44.67	1.5.62	
50.	Madsen, Arne Andersen	Skærbæk	12.11.40	1.5.57	65.60	40.67	1.5.62	
51.	Schmidt, Niels Peter	Vordingborg	15.7.41	1.9.57	73.60	45.66	1.9.62	
52.	Pihl, Ole Magnus Mortensen	Kbhavn	17.12.39	1.9.57	71.60	1.9.62	
53.	Matz, Kaj Bjerregaard	Tølløse	17.6.40	1.9.57	71.60	1.9.62	
54.	Andersen, Lis Kamilla Hougaard, fru	Fåborg	6.10.40	1.9.57	71.60	1.9.62	
55.	Gitz, Jørgen Erik	Odense	13.7.40	1.9.57	70.60	39.68	1.9.62	
56.	Tougaard, Inga Ragnhild Therkeldsen, frk.	af. (Herning)	15.5.32	1.5.55 ⁷	84.61	1.5.63	
57.	Thorsted, Jørgen	Brørup	27.9.41	1.5.58	80.61	41.68	1.5.63	
58.	Strunge, Erik	af. (Slagelse)	11.3.42	1.5.58	76.61	1.5.63	
59.	Rasmussen, Poul Erik	af. (Fredericia)	28.9.41	1.5.58	72.61	43.68	1.5.63	
60.	Jensen, Regnar Samsø	Rudkøbing	10.6.41	1.5.58	69.61	42.68	1.5.63	
61.	Gregersen, Hanne, fru	Bogense	31.12.41	1.5.59	92.62	1.5.64	
62.	Nielsen, Birgit, fru	Kbhavn	25.1.41	1.5.58	67.61	1.5.63	
63.	Pedersen, Peder	Kbhavn	2.2.42	1.5.58	65.61	1.5.63	
64.	Andersen, Bjarne Vindelev	Struer	21.11.41	1.9.58	73.61	40.68	1.9.63	
65.	Retsby, Rita Edberg, fru	Kolding	27.12.40	1.9.58	84.61	45.68	1.9.63 ⁸	
66.	Laursen, Henriette Lissi Meldgaard, fru	Ålborg	22.4.43	16.8.59	95.62	1.9.64	
67.	Laustsen, Niels Kristian	Århus	27.7.41	1.9.58	69.61	44.68	1.9.63	

¹) u.f.nr. 19.2.-18.5.57°. ²) u.f.nr. 5.7.61-4.1.62° og 31.7.64-30.1.65°. ³) u.f.nr. 20.2.-19.8.65°. ⁴) u.f.nr. 14.12.63-13.2.64°. ⁵) u.f.nr. 25.3.-24.9.67°. ⁶) u.f.nr. 13.1.-12.7.66°. ⁷) kontorist 1.5.55-30.4.58, kontorassistent II 1.5.58-15.8.59 (u.f.nr. 1.10.56-30.4.57).

⁸) u.f.nr. 1.7.-31.12.66.

Nr. i klassen	Navn	Tjenestested	Født	Indtr.	Fag-prøve	Fag-prøve II	Assistent	I lønramme 11 fra
<i>(assistenter)</i>								
68.	Søderquist, Yrsa Louise, fru.....	Kbhavn htg.	17.7.42	1.9.58	65.61	1.9.63 ¹	
69.	Jensen, Carsten Ørting.....	Kbhavn	29.9.42	16.8.59	88.62	1.9.64	
70.	Fuglsang, Ketty, fru.....	Kbhavn	29.3.43	16.8.59	88.62	1.9.64	
71.	Jensen, Paul Willy Elvang.....	afl.(Fredericia)	15.6.41	1.9.58	64.61	1.9.63	
72.	Gaarde, Preben.....	Haderslev	15.4.41	1.5.58	55.61	41.68	1.5.63	
73.	Wacher, Knud.....	Tórshavn	15.3.41	1.9.58	63.61	39.69	1.9.63	
74.	Rasmussen, Erik.....	Odense	14.2.42	1.9.58	60.61	1.9.63	
75.	Poulsen, Per Steen.....	afl.(Næstved)	16.5.41	1.9.58	59.61	1.9.63	
76.	Sørensen, Hugo Wolters.....	afl.(Ålborg)	30.7.42	16.8.59	82.62	47.69	1.9.64	
77.	Bjerg, Bjarne Andersen.....	Århus	19.11.40	1.9.58	58.61	49.68	1.9.63	
78.	Rasmussen, Niels Jørgen.....	Århus	30.7.41	1.9.58	57.61	51.68	1.9.63	
79.	Andersen, Kirsten Marie, fru.....	Kbhavn	10.4.42	1.9.58	57.61	1.9.63	
80.	Hansen, Erik Otto.....	postgirokont.	3.10.42	16.8.59	78.62	1.9.64	
81.	Hedegaard, Jonna, fru.....	Kbhavn	17.11.42	16.8.59	78.62	1.9.64	
82.	Nissen, Poul Søe.....	Kbhavn	2.12.42	16.8.59	78.62	41.69	1.9.64	
83.	Toft, Flemming.....	Esbjerg	10.6.42	16.8.59	74.62	41.68	1.9.64	
84.	Madsen, Finn Jørgen.....	Tarm	3.6.42	1.5.59	65.62	38.68	1.5.64	
85.	Andersen, Kenny Peter Stagil.....	2. ingeniørdistr.	8.7.42	16.8.59	72.62	41.69	1.9.64	1.7.69
86.	Pedersen, Bent.....	afl.(Randers)	7.10.41	16.8.59	71.62	52.69	1.9.64	
87.	Bahlke, Ejner.....	Padborg	14.10.41	16.8.59	71.62	54.69	1.9.64	
88.	Clemensen, Birgit Christine Voss, frk.....	afl.(Kbhavn rtf.)	5.9.42	16.8.60	95.63	1.9.65	1.7.69
89.	Christensen, Gunnar Thornfeldt.....	Kbhavn	26.2.43	16.8.60	95.63	54.69	1.9.65	
90.	Kristensen, Poul Thisted.....	afl.(Randers)	15.3.43	16.8.59	70.62	45.69	1.9.64	
91.	Ralsted, Birgit Sonne, fru.....	Korsør	30.11.43	16.8.60	93.63	1.9.65	
92.	Kallehauge, Antje Emma, fru.....	postgirokont.	8.12.43	16.8.60	93.63	1.9.65	
93.	Junker, Børge.....	Kbhavn	16.2.44	16.8.60	93.63	58.69	1.9.65	
94.	Jensen, Egon.....	Kbhavn	9.10.42	16.8.60	92.63	43.69	1.9.65	
95.	Jensen, Finn Nørgreen.....	Jyderup	17.8.42	16.8.59	67.62	52.69	1.9.64	
96.	Jørgensen, Henning Tage.....	Kbhavn	8.10.42	16.8.60	91.63	51.69	1.9.65	
97.	Christensen, Carl Erik.....	afl.(Ålborg)	17.6.43	16.8.60	91.63	1.9.65	
98.	Sørensen, Svend Erik.....	Nykøbing Sjælland	18.9.43	16.8.60	91.63	1.9.65	
99.	Larsen, Svend Erik.....	Ringsted	26.8.41	16.8.59	65.62	36.69	1.9.64	
100.	Christensen, Jonna Alice, fru.....	Skælskør	21.11.43	16.8.60	89.63	1.9.65	
101.	Hylander, Jørgen Kaunitz.....	Skive	8.5.42	16.8.59	64.62	1.9.64	
102.	Eis, Henrik.....	afl.(Kbhavn htg.)	28.12.43	16.8.60	88.63	56.69	1.9.65	
103.	Fruerlund, Orla.....	Kbhavn	10.5.44	16.8.60	87.63	65.69	1.9.65	
104.	Svendsen, Torkild Kammersgaard.....	Kbhavn	7.4.42	16.8.59	62.62	47.69	1.9.64	
105.	Kristensen, Knud Øster.....	Kbhavn	15.1.43	16.8.60	84.63	52.69	1.9.65	
106.	Porse, Ingrid, frk.....	Vejle	10.11.43	16.8.60	84.63	1.9.65	
107.	Christoffersen, Christian Johannes.....	Fjerritslev	22.1.44	16.8.60	83.63	1.9.65	
108.	Lehrmann Villy.....	Kbhavn	3.8.42	16.8.60	82.63	1.9.65	
109.	Damberg, Aase-Inger Beck, fru.....	Kbhavn	8.12.42	16.8.60	82.63	1.9.65	
110.	Nielsen, Jane Kirstine, frk.....	afl.(Ålborg)	9.9.43	16.8.60	80.63	1.9.65	
111.	Mølgaard, Ellen Ester, frk.....	afl.(Odense)	24.1.43	16.8.60	79.63	1.9.65	
112.	Wikke, Inger Kristine, fru.....	Esbjerg	10.11.43	16.8.60	79.63	1.9.65	
113.	Christensen, Karl Marius.....	Viborg	1.7.43	16.8.60	78.63	1.9.65	
114.	Christensen, Just.....	Thisted	17.4.43	16.8.60	77.63	1.9.65	
115.	Lemke, Johannes.....	afl.(Lyngby radio)	6.1.44	16.8.60	77.63	1.9.65	1.7.69
116.	Jensen, Vagn Damgaard.....	afl.(Kbhavn rtf.)	23.1.44	16.8.61	101.64	1.9.66	1.7.69
117.	Jakobsen, Svend Erik.....	Holstebro	6.9.43	16.8.60	76.63	1.9.65	
118.	Kruse, Yrsa Marie, fru.....	Kbhavn	26.9.43	16.8.60	76.63	1.9.65	
119.	Kristensen, Flemming Korup.....	postgirokont.	9.5.45	16.8.61	100.64	1.9.66	1.7.69

¹⁾ u.f.nr. 26.1.-25.7.68°.

Nr. i klassen	Navn	Tjenestested	Født	Indtr.	Fagprøve	Fagprøve II	Assistent	I lønramme 11 fra
<i>(assistenter)</i>								
120.	Matthesen, Ole Christian	Haderslev	17.12.42	16.8.60	75.63	1.9.65	
121.	Tønnes, Jørgen	afl.(Fredericia)	6.6.42	16.8.60	75.63	1.9.65	
122.	Sørensen, Erik Nordentoft	Kbhavn	4.10.36	1.11.59 ¹	90.65	44.69	1.4.66	
123.	Madsen, Preben	Horsens	8.3.40	1.9.57	73.60	42.68	1.8.65 ²	
124.	Petersen, Benthe, fru	Horsens	16.1.43	16.8.60	74.63	1.9.65 ³	
125.	Hansen, Freddie	afl.(Kbhavn htg.)	2.2.43	16.8.60	74.63	1.9.65	
126.	Skaarup, Verner	Kbhavn	5.4.43	16.8.60	73.63	1.9.65	
127.	Nielsen, Jørn Martin	afl.(Kolding T.)	29.5.44	16.8.61	96.64	1.9.66	1.7.69
128.	Nielsen, Leif Granild	afl.(Roskilde)	21.8.43	16.8.60	71.63	1.9.65	
129.	Poulsen, Anne-Grethe Østergaard, frk.	afl.(Odder)	23.3.45	16.8.61	95.64	1.9.66	
130.	Rasmussen, Leif Regin Strøm	Kbhavn	30.1.42	16.8.61	94.64	1.9.66	1.7.69
131.	Pedersen, Jørgen	afl.(Århus)	14.11.42	16.8.60	69.63	1.9.65	
132.	Andersen, Knud Anders Juhl	Kbhavn	16.11.43	16.8.60	69.63	1.9.65	
133.	Nørgaard, Gert Peter	afl.(Helsingør)	18.7.42	16.8.60	68.63	1.9.65	
134.	Olsen, Torben Søndergaard	Kbhavn	25.8.44	16.8.61	92.64	1.9.66	
135.	Kristensen, Knud	afl.(Horsens)	19.2.45	16.8.61	92.64	1.9.66	
136.	Dam-Christensen, Knud	Middelfart	26.11.42	16.8.60	67.63	1.9.65	
137.	Simonsen, Halfdan Lauge	Fredensborg	17.7.44	16.8.60	67.63	1.9.65	
138.	Pedersen, Arne Stougaard	Skagen	1.6.45	16.8.61	91.64	1.9.66	
139.	Mæhle, Henri Normann	afl.(Silkeborg)	10.1.43	16.8.60	66.63	39.69	1.9.65	
140.	Sørensen, Bent	Odense	5.4.43	16.8.60	66.63	1.9.65	
141.	Holm-Jensen, Birthe Ingelise, frk.	Kbhavn	9.5.44	16.8.60	66.63	1.9.65	
142.	Rasmussen, Kjeld	afl.(Århus)	10.8.43	16.8.61	90.64	1.9.66	
143.	Jakobsen, Hugo Vestergaard	afl.(Ålborg)	5.2.45	16.8.61	89.64	1.9.66	
144.	Olsen, Poul Løvendahl	Odense	12.9.42	16.8.60	63.63	1.9.65	
145.	Hansen, Steffen Kofod	afl.(Kbhavn rtf.)	14.7.44	16.8.61	87.64	1.9.66	1.7.69
146.	Nielsen, Flemming la Cour	Kbhavn	11.9.44	16.8.61	87.64	1.9.66	
147.	Rasmussen, Anna Lundsgaard, fru	Kbhavn	16.8.43	16.8.61	86.64	1.9.66 ⁴	
148.	Pedersen, Ole Aksel	afl.(Kbhavn rtf.)	9.12.43	16.8.61	86.64	1.9.66	1.7.69
149.	Sørensen, Knud Erik	Viborg	23.12.43	16.8.61	86.64	1.9.66	
150.	Andersen, Ebba Birte, frk.	Kbhavn	15.3.44	16.8.61	86.64	1.9.66	
151.	Knudsen, Sven Aage	afl.(Struer)	10.9.44	16.8.61	85.64	1.9.66	
152.	Nielsen, Anni, fru	postgirokont.	14.10.44	16.8.61	84.64	1.9.66	
153.	Nielsen, Leif Jørgen Severinsen	Tranebjerg Samsø	19.7.43	16.8.60	59.63	37.69	1.9.65	
154.	Sørensen, Bjarne Wissing	afl.(Kolding T.)	15.8.43	16.8.60	59.63	1.9.65	1.7.69
155.	Riis, Anne Merete, fru	Neksø	31.8.43	16.8.60	82.63	1.9.65 ⁵	
156.	Pedersen, Aage Toft	Holstebro	17.10.43	16.8.61	82.64	1.9.66	
157.	Miszczuk, Helene, frk.	afl.(Næstved)	8.3.45	16.8.61	82.64	1.9.66	
158.	Berggreen-Christensen, Svend	Gråsten	26.3.45	16.8.61	82.64	1.9.66	
159.	Nørmark, Birgit, fru	Skjern	8.11.44	16.8.61	81.64	1.9.66	
160.	Jensen, Egon	afl.(Århus)	8.10.46	16.8.63	105.66	1.9.68	
161.	Lemming, Hertha, frk.	Kbhavn	22.8.44	16.8.61	80.64	1.9.66	
162.	Christensen, Ulla, fru	Kbhavn	13.1.46	16.8.62	104.65	1.9.67	
163.	Nielsen, Ole Børgesen	Kbhavn	10.1.44	16.8.61	79.64	1.9.66	
164.	Pedersen, Kirsten Rishøj, frk.	Kbhavn	25.6.45	16.8.61	79.64	1.9.66	
165.	Rasmussen, Søren Elmann	Kbhavn	19.1.46	16.8.62	103.65	1.9.67	
166.	Birkedal, Lis, fru	Kbhavn	23.9.42	16.8.60	78.64	1.4.66	
167.	Andersen, Villy	afl.(Vejle)	16.1.44	16.8.61	78.64	1.9.66	
168.	Pedersen, Ove	Haslev	7.10.44	16.8.61	78.64	1.9.66	
169.	Jensen, Svend Erik	afl.(Kbhavn rtf.)	10.2.45	16.8.61	78.64	1.9.66	1.7.69
170.	Lykke, Henry	afl.(Ålborg)	25.2.45	16.8.61	78.64	1.9.66	

¹⁾ postbud 1.11.59-30.11.62, overpakmester 1.12.62-31.3.66. ²⁾ ude af post- og tgrafv. 1.1.63-31.7.65. ³⁾ u.f.nr. 1.11.68-31.1.69^o.

⁴⁾ u.f.nr. 2.5.-1.8.67^o. ⁵⁾ u.f.nr. 1.10.66-30.9.67.

Nr. i klassen	Navn	Tjenestested	Født	Indtr.	Fag-prøve	Fag-prøve II	Assi-stent	I løn-ramme 11 fra
<i>(assistenter)</i>								
171.	Kruse, Anne-Marie Holmsted, fru	afl.(Kbhavn htg.)	15.1.43	16.8.61	77.64	1.9.66	
172.	Madsen, Gert André	afl.(Århus)	1.11.44	16.8.61	77.64	1.9.66	
173.	Sørensen, Randi, fru	Nykøbing Sjælland	22.2.45	16.8.61	77.64	1.9.66	
174.	Jørgensen, Børge	Grenå	11.3.44	16.8.61	76.64	1.9.66	
175.	Wiedemann, Jette Lilian, fru	Kbhavn	4.9.44	16.8.61	76.64	1.9.66	
176.	Iversen, Anny, frk.	afl.(Kbhavn htg.)	8.11.44	16.8.61	76.64	1.9.66	
177.	Nielsen, Lene, fru	Kbhavn	8.10.45	16.8.62	100.65	1.9.67	
178.	Søndergaard, Herdis, frk.	Kbhavn	11.2.43	16.8.61	75.64	1.9.66	
179.	Poulsen, Hanne, fru	Kbhavn	16.8.44	16.8.61	74.64	1.9.66	
180.	Andersen, Birthe Solveig, fru	Ålborg	22.9.44	16.8.61	73.64	1.9.66	
181.	Dauer, Frede	Odense	14.10.44	16.8.61	85.64	1.3.67	
182.	Andersen, Bodil Margrethe, frk.	Kbhavn	8.2.45	16.8.62	97.65	1.9.67	
183.	Jensen, Jørgen	afl.(Roskilde)	17.10.45	16.8.62	97.65	1.9.67	
184.	Jørgensen, Lisa Dyveke, frk.	Kbhavn	29.8.46	16.8.62	97.65	1.9.67	
185.	Jespersen, Vitha Uhrskov, frk.	Kbhavn	28.4.43	16.8.61	72.64	1.9.66	
186.	Laursen, Niels Laurs	afl.(Ålborg)	23.12.43	16.8.61	72.64	1.9.66	
187.	Larsen, Kurt	Hirtshals	13.4.44	16.8.61	72.64	1.9.66	
188.	Hansen, Lilian Raadhøj, frk.	afl.(Kbhavn rtf.)	29.9.44	16.8.61	72.64	1.9.66	1.7.69
189.	Saager, Peter Fohlmann	afl.(Padborg)	26.6.44	16.8.61	72.64	1.9.66	
190.	Lykke, Kirsten Mona, fru	Ålborg	21.2.45	16.8.61	72.64	1.9.66 ¹	
191.	Petersen, Helga Petra, fru	Tinglev	14.4.45	16.8.61	72.64	1.9.66	
192.	Thorsen, Ernst Flemming	Kbhavn	9.7.45	16.8.61	72.64	1.9.66	
193.	Andersen, Thorbjørn Gårder	afl.(Korsør)	3.6.43	16.8.61	71.64	1.9.66	
194.	Antvorskov, Knud	afl.(Ringsted)	17.6.37	1.2.62 ²	86.66	40.69	1.4.67	
195.	Irgens, Mogens Peter	Kbhavn	1.1.39	1.10.61 ³	86.66	1.4.67	
196.	Knudsen, Dørgen Bach	Brødstrup	9.1.44	16.8.61	70.64	1.9.66	
197.	Hansen, David Dueholm	afl.(Kbhavn rtf.)	26.6.44	16.8.61	70.64	1.9.66	1.7.69
198.	Sørensen, Kjeld Erik	Kbhavn	17.3.45	16.8.61	70.64	1.9.66	
199.	Jensen, Jørn Møldrup	afl.(Fredericia)	31.10.45	16.8.62	94.65	1.9.67	
200.	Jensen, Søren Heegaard Due	Esbjerg	30.3.45	16.8.62	93.65	1.9.67	
201.	Jensen, Doris, fru	Års	2.6.45	16.8.62	93.65	1.9.67	
202.	Madsen, Kirsten Elisabeth, frk.	Kbhavn	21.7.44	16.8.62	92.65	1.9.67	
203.	Andersen, Connie Tove, fru	Store-Heddinge	1.6.45	16.8.62	92.65	1.9.67	
204.	Aakjær, Boye	afl.(Ålborg T.)	10.6.45	16.8.62	92.65	1.9.67	1.7.69
205.	Burdejny, Margit Fuglsig, fru	Kbhavn	25.9.44	16.8.62	91.65	1.9.67	
206.	Rasmussen, Winnie Irene, fru	Helsingø	21.3.45	16.8.62	91.65	1.9.67	
207.	Hornum, Jørgen Bjerg	afl.(Kolding T.)	24.7.45	16.8.62	91.65	1.9.67	1.7.69
208.	Andersen, Steffen Juul Sandberg	Kbhavn	2.8.45	16.8.62	91.65	1.9.67	
209.	Nousiainen, Kirsten Matzen, fru	afl.(Ålborg)	6.4.44	16.8.61	66.64	1.9.66	
210.	Schlünssen, Gunnar	afl.(Kolding T.)	8.3.45	16.8.61	66.64	1.9.66	1.7.69
211.	Boisen, Kai	Kbhavn	5.1.46	16.8.62	90.65	1.9.67	
212.	Pedersen, Ragnhild Kirstine, fru	afl.(Odense)	23.6.46	16.8.62	90.65	1.9.67 ⁴	
213.	Clausen, Jes Christian	Hammel	1.1.43	16.8.61	65.64	1.9.66	
214.	Riise, Carl Ejnar	afl.(Kbhavn htg.)	10.3.45	16.8.61	65.64	1.9.66	1.7.69
215.	Sparre, Jørgen Clausen	afl.(Sønderborg)	28.10.35	1.1.60 ⁵	80.66	54.68	1.4.67	
216.	Skov, Bodil Birkelund, fru	Kbhavn	28.7.44	16.8.62	89.65	1.9.67	
217.	Pedersen, Margit Kjær, fru	Kbhavn	27.11.44	16.8.62	89.65	1.9.67	
218.	Sørensen, Ove	Kjellerup	13.4.45	16.8.62	89.65	1.9.67	
219.	Bang, Signe Elisabeth, fru	Kbhavn	8.8.45	16.8.62	89.65	1.9.67	
220.	Jensen, Frank Johnsen	Kbhavn	12.12.43	16.8.61	64.64	1.9.66	
221.	Rasmussen, Mogens	afl.(Randers)	12.12.43	16.8.61	64.64	1.9.66	

¹⁾ u.f.nr. 22.12.66–21.3.67° ²⁾ postbud 1.2.62–31.8.63, overpakmester 1.9.63–31.3.67. ³⁾ postbud 1.10.61–31.8.63, overpakmester 1.9.63–31.3.67. ⁴⁾ u.f.nr. 26.11.68–25.4.69°. ⁵⁾ postbud 1.1.60–31.3.67.

Nr. i klassen	Navn	Tjenestested	Født	Indtr.	Fagprøve	Fagprøve II	Assistent	I lønramme 11 fra
<i>(assistenter)</i>								
222.	Tønnesen, Troels	af.(Kbhavn htg.)	28.8.44	16.8.61	64.64	1.9.66	
223.	Christiansen, Aase Marie, frk.	Kbhavn	21.9.44	16.8.61	64.64	1.9.66	
224.	Christensen, John Kurt	Kbhavn	4.1.39	1.3.62 ¹	79.66	1.4.67	
225.	Christensen, Else Leth, fru	af.(Århus)	27.9.44	16.8.62	88.65	1.9.67	
226.	Lorenzen, Jytte Holst, frk.	Åbenrå	12.4.46	16.8.62	88.65	1.9.67	
227.	Kristensen, Birgit, fru	Kbhavn	4.8.45	16.8.62	92.65	1.11.67 ²	
228.	Jørgensen, Svend Erik	Ringe	27.2.44	16.8.61	63.64	1.9.66	
229.	Pedersen, Keld Ivan	af.(Kbhavn rtf.)	19.7.45	16.8.62	87.65	1.9.67	1.7.69
230.	Hansen, Lydia Dalgaard, fru	Odder	18.10.45	16.8.62	87.65	1.9.67	
231.	Hansen, Margit Helene Heckkelboldt, frk.	af.(Sønderborg)	9.6.45	16.8.62	86.65	1.9.67	
232.	Berggreen-Christensen, Ingrid, fru	Sønderborg	24.3.46	16.8.62	86.65	1.9.67	
233.	Knudsen, Karin Irene, frk.	Kbhavn	31.1.44	16.8.61	61.64	1.9.66	
234.	Jensen, Karin Juul, frk.	Kbhavn	11.2.45	16.8.62	85.65	1.9.67	
235.	Stengaard, Christian	Lemvig	22.7.45	16.8.62	85.65	1.9.67	
236.	Larsen, Thorkil Bøjesen	Vinderup	10.4.46	16.8.62	85.65	1.9.67	
237.	Grube, Ellen, frk.	Kbhavn	26.5.46	16.8.62	85.65	1.9.67	
238.	Dahl, Karin Elberg, fru	Grindsted	17.8.44	16.8.61 ³	97.64	1.4.68	
239.	Nielsen, Bent	Hurup Thy	11.1.45	16.8.62	84.65	1.9.67	
240.	Jensen Gerda Marie, fru	Helsingør	18.11.44	16.8.62	83.65	1.9.67	
341.	Nielsen, Astrid Ammentorp, fru	Roskilde	10.3.45	16.8.61	58.64	1.3.67	
242.	Schou, Jens Olaf	af.(Hillerød)	31.3.44	16.8.62	82.65	1.9.67	
243.	Christensen, Niels Christian Toft	Grenå	22.8.45	16.8.62	82.65	1.9.67	
244.	Ingvardtsen, Lona, fru	Kbhavn	28.3.46	16.8.62	82.65	1.9.67 ⁴	
245.	Sørensen, Sigfred	Kbhavn	12.8.44	16.8.62	81.65	1.9.67	
246.	Færgemann, Poul-Erik Nygaard	af.(Århus T.)	30.7.45	16.8.62	81.65	1.9.67	1.7.69
247.	Frandsen, Torkild	Kbhavn	17.10.45	16.8.62	81.65	1.9.67	
248.	Hansen, Kurt	Hornbæk	25.7.44	16.8.62	80.65	1.9.67	
249.	Jensen, Carl Erik	af.(Kbhavn htg.)	3.8.45	16.8.62	80.65	1.9.67	1.7.69
250.	Vestergaard, Joan Bodil, fru	Kbhavn	19.1.46	16.8.62	80.65	1.9.67	
251.	Andersen, Gert	af.(Kbhavn rtf.)	21.1.45	16.8.62	79.65	1.9.67	1.7.69
252.	Nielsen, Robert	af.(Esbjerg)	10.10.45	16.8.62	79.65	1.9.67	
253.	Pedersen, Karen-Margrethe, fru	af.(Ålborg)	23.10.45	16.8.62	79.65	1.9.67	
254.	Madsen, Frank Dieter Bækby	af.(Kbhavn htg.)	6.4.46	16.8.62	79.65	1.9.67	1.7.69
255.	Jensen, John Ove	af.(Hobro)	30.7.46	16.8.62	79.65	1.9.67	
256.	Jensen, Tove Marie, frk.	Hedehusene	29.12.44	16.8.62	78.65	1.9.67	
257.	Nielsen, Else Kathrine, fru	Kbhavn	27.2.45	16.8.62	78.65	1.9.67	
258.	Reese, Kirsten Aase, fru	Frederikshavn	26.10.45	16.8.62	78.65	1.9.67	
259.	Larsen, Bent Brink	af.(Kbhavn rtf.)	29.5.45	16.8.62	77.65	1.9.67	1.7.69
260.	Dokkedahl, Annelise, frk.	Kbhavn	10.10.45	16.8.62	77.65	1.9.67	
261.	Bjerre, Jonna, frk.	Kbhavn	21.12.45	16.8.62	77.65	1.9.67	
262.	Blaase, René John	af.(Århus)	27.7.44	16.8.62	76.65	1.9.67	
263.	Jensen, Lisbeth, fru	Kbhavn	29.9.44	16.8.62	76.65	1.9.67	
264.	Andersen, Sonny Schack, frk.	af.(Horsens)	24.6.45	16.8.62	76.65	1.9.67	
265.	Jørgensen, Alice Wibeke, frk.	af.(Lyngby radio)	6.12.46	16.8.63	100.66	1.9.68	1.7.69
266.	Jensen, Marie Krestine, fru	Kbhavn	27.1.45	16.8.62	75.65	1.9.67	
267.	Petersen, Bente Wishoff, frk.	Kbhavn	3.8.41	1.9.62 ⁵	89.66	1.4.68	
268.	Pedersen, Jens Valdemar Frylund	Kbhavn	6.8.45	16.8.62	74.65	1.9.67	
269.	Nørgaard, Vagn	Nibe	18.3.46	16.8.62	74.65	1.9.67	
270.	Sørensen, Keld	af.(Fredericia)	19.11.45	16.8.63	98.66	1.9.68	
271.	Christensen, Ilse Kit Holm, fru	Nyborg	22.8.44	16.8.62	73.65	1.9.67	

¹⁾ postbud 1.3.62–31.8.63, overpakmester 1.9.63–31.3.67. ²⁾ ude af post- og tgrafv. 1.5.–5.7.64. ³⁾ ude af post- og tgrafv. 1.7.–31.7.65.

⁴⁾ u.f.nr. 29.7.–28.10.68^c.

⁵⁾ kontorassistent II 1.9.62–15.8.64.

Nr. i klassen	Navn	Tjenestested	Født	Indtr.	Fag-prøve	Fag-prøve II	Assistent	I løn-ramme 11 fra
	<i>(assistenter)</i>							
272.	Christensen, Jytte Lykke, fru.....	Kbhavn	5.5.45	16.8.62	73.65	1.9.67 ¹	
273.	Nomanni, Elisabeth, frk.....	Kbhavn	6.10.45	16.8.62	73.65	1.9.67	
274.	Knudsen, Judi Lizzy, fru.....	afl.(Odense)	1.11.45	16.8.62	73.65	1.9.67	
275.	Vesterager, Aase, fru.....	Herning	3.9.43	16.8.62	72.65	1.9.67	
276.	Kristensen, Ingrid, fru.....	Kbhavn	2.3.44	16.8.62	72.65	1.9.67	
277.	Mikkelsen, Lilli Grethe, fru.....	Kbhavn	21.10.44	16.8.62	72.65	1.9.67	
278.	Petersen, Inger Lise, fru.....	afl.(Kbhavn htg.)	27.5.45	16.8.62	72.65	1.9.67	
279.	Jensen, Hanne Britta, fru.....	Kbhavn	7.6.45	16.8.62	72.65	1.9.67	
280.	Nielsen, Bodil, fru.....	Kbhavn	4.7.45	16.8.62	72.65	1.9.67	
281.	Vestergaard, Hedvig, fru.....	afl.(Frederikshavn)	14.8.45	16.8.62	72.65	1.9.67	
282.	Bjørnskov, Rita, frk.....	Kbhavn	10.1.46	16.8.62	96.65	1.9.67 ²	
283.	Pedersen, Karen Rønning, frk.....	Kbhavn	18.6.45	16.8.62	71.65	1.9.67	
284.	Kofoed, Jørgen Munk.....	Kbhavn	13.3.46	16.8.63	95.66	1.9.68	
285.	Thinggaard, Per Ehrenreich.....	afl.(Århus)	21.2.45	16.8.62	70.65	1.9.67	
286.	Skovgaard, Hanne Elisabeth, frk.....	Kbhavn	13.8.45	16.8.62	70.65	1.9.67	
287.	Iversen, Frede.....	afl.(Kbhavn htg.)	26.9.45	16.8.63	94.66	1.9.68	
288.	Mikkelsen, Niels Christian.....	afl.(Kbhavn rtf.)*	26.2.46	16.8.63	94.66	1.9.68	1.7.69
289.	Hansen, Kirsten Dahl, fru.....	Kbhavn	12.10.46	16.8.63	93.66	1.9.68	
290.	Pedersen, Lars Ole.....	afl.(Kbhavn htg.)	25.3.45	16.8.62	68.75	1.9.67	
291.	Carlsen, Flemming.....	Kbhavn	6.4.45	16.8.62	68.65	1.9.67	
292.	Ernstsen, Leo Bentmann.....	afl.(Århus)	24.6.45	16.8.62	68.65	1.9.67	
293.	Pedersen, Mogens Næsted.....	afl.(Skive)	29.6.45	16.8.62	68.65	1.9.67	
294.	Jensen, Jonna Majgaard, frk.....	Kbhavn	29.12.44	16.8.63	92.66	1.9.68	
295.	Jensen, Thyra Vrangbæk, fru.....	Kbhavn	31.3.45	16.8.62	67.65	1.9.67	
296.	Madsen, Jørgen Steensgaard.....	Kbhavn	13.4.45	16.8.62	67.65	1.9.67	
297.	Hansen, Knud Erik.....	afl.(Århus)	15.12.44	16.8.63	91.66	1.9.68	
298.	Jensen, Inger Steensgaard, frk.....	Kbhavn	17.3.46	16.8.63	91.66	1.9.68	
299.	Brandt, Aase Starch, fru.....	Kbhavn	9.4.46	16.8.63	91.66	1.9.68	
300.	Josephsen, Preben Heimdal.....	Kbhavn	20.4.46	16.8.63	91.66	1.9.68	
301.	Boisen, Conny Finnerup, fru.....	Kbhavn	29.7.46	16.8.63	91.66	1.9.68	
302.	Pedersen, Anna Marie Højvang, frk.....	Skanderborg	11.10.44	16.8.62	66.65	1.9.67	
303.	Jensen, Poul Henrik.....	afl.(Kbhavn rtf.)	27.3.45	16.8.62	66.65	1.9.67	1.7.69
304.	Holm, Bent.....	afl.(Kolding T.)	9.8.45	16.8.62	66.65	1.9.67	1.7.69
305.	Bach, Ruth, frk.....	afl.(Århus)	12.6.46	16.8.63	90.66	1.9.68	
306.	Nielsen, Per Koldkjær.....	Kbhavn	29.7.46	16.8.63	90.66	1.9.68	
307.	Yde-Andersen, Finn.....	Kbhavn	9.5.44	16.8.63	89.66	1.9.68	
308.	Hemmingsen, Erik Frost.....	afl.(Køge)	3.2.45	16.8.63	89.66	1.9.68	
309.	Jensby, Jørn.....	afl.(Kbhavn rtf.)	17.3.45	16.8.63	89.66	1.9.68	
310.	Sørensen, Mads Kristian.....	afl.(Nordby Fanø)	8.2.44	16.8.62	64.65	1.9.67	
311.	Andreasen, Erik.....	Kbhavn	7.8.44	16.8.62	64.65	1.9.67	
312.	Pedersen, Keld Vad.....	Kbhavn	17.7.45	16.8.62	64.65	1.9.67	
313.	Sørensen, Knud Kofoed.....	Kbhavn	31.1.46	16.8.63	88.66	1.9.68	
314.	Frandsen, Anna Elisabeth, fru.....	afl.(Århus)	20.3.46	16.8.63	88.66	1.9.68	
315.	Larsen, Knud Aage.....	afl.(Kbhavn rtf.)	17.7.46	16.8.63	88.66	1.9.68	
316.	Kouc, Johannes.....	afl.(Køge)	14.11.46	16.8.63	88.66	1.9.68	
317.	Møller, Ester, fru.....	Kbhavn	11.1.47	16.8.63	88.66	1.9.68	
318.	Beck, Hans.....	Kbhavn	30.4.41	16.8.62	63.65	1.9.67	
319.	Christensen, Kurt.....	Kbhavn	13.7.45	16.8.62	63.65	1.9.67	
320.	Hansen, Birgit, Lindekilde, fru.....	Kbhavn	6.3.46	16.8.63	87.66	1.9.68	
321.	Bruun, Lillian, fru.....	Kbhavn	28.9.44	16.8.62	80.65	1.6.68	
322.	Nielsen, Kirsten Hougaard, fru.....	Kbhavn	23.4.45	16.8.62	62.65	1.9.67	
323.	Rasmussen, Hans Magelund.....	Kbhavn	3.12.45	16.8.63	86.66	1.9.68	

¹) u.f.nr. 3.12.67–2.3.68°. ²) u.f.nr. 1.9.67–31.8.68. *) f. t. indkaldt til militærtjeneste.

Nr. i klassen	Navn	Tjenestested	Født	Indtr.	Fag-prøve	Fag-prøve II	Assi-stent	I løn-ramme 11 fra
<i>(assistenter)</i>								
324.	Petersen, Eva Marie Kirstine, fru	Sindal	31.3.45	16.8.62	61.65	1.9.67	
325.	Christensen, Conny Alsted, frk.	Kbhavn	29.8.45	16.8.63	85.66	1.9.68	
326.	Nielsen, Lene Klausholm, frk.	Kbhavn	3.4.46	16.8.63	85.66	1.9.68	
327.	Andersen, Jørgen Kragh	Kbhavn	7.6.46	16.8.63	85.66	1.9.68	
328.	Morthensen, Annelise Korsgård, fru	Kbhavn	8.1.47	16.8.63	85.66	1.9.68	
329.	Hagelquist, Henning Jørgensgaard	Roslev	4.5.45	16.8.62	60.65	1.9.67	
330.	Pedersen, Anna Margrethe, fru	Kbhavn	30.10.45	16.8.62	60.65	1.9.67	
331.	Bertelsen, Karl Johan	afl.(Ålborg)	17.12.45	16.8.63	84.66	1.9.68	
332.	Hansen, Lilly, fru	Kbhavn	19.4.46	16.8.63	84.66	1.9.68	
333.	Madsen, Nanny, frk.	Kbhavn	5.6.46	16.8.63	84.66	1.9.68	
334.	Hansen, Elin Bjerregaard, fru	Fredensborg	8.6.46	16.8.63	84.66	1.9.68	
335.	Christiansen, Kirsten, frk.	Kbhavn	23.7.46	16.8.63	84.66	1.9.68	
336.	Christensen, Karen Marie Toft, frk.	Herning	21.9.46	16.8.63	84.66	1.9.68	
337.	Lauridsen, Erling Mogens	Svendborg	3.6.45	16.8.62	59.65	1.9.67	
338.	Rasmussen, Bodil Vorre, frk.	afl.(Randers)	10.1.46	16.8.62	59.65	1.9.67	
339.	Kristensen, Leif	afl.(Ålborg)	7.6.46	16.8.62	59.65	1.9.67	
340.	Sørensen, Asger Bang	afl.(Slagelse)	18.10.45	16.8.62	73.65	1.4.68	
341.	Larsen, Grethe Lomholt, fru	Kbhavn	22.4.46	16.8.63	83.66	1.9.68	
342.	Mikkelsen, Ejnar	Kbhavn	16.7.38	1.1.64 ¹	72.67	1.4.68	
343.	Andresen, Ebbe	afl.(Kolding T.)	19.11.45	16.8.63	82.66	1.9.68	
344.	Jakobsen, Tommy	Sæby	28.1.46	16.8.63	82.66	1.9.68	
345.	Larsen, Lisbeth Nørgaard, fru	afl.(Kbhavn htg.)	2.2.46	16.8.63	82.66	1.9.68	1.7.69
346.	Pedersen, Ulla Marx, frk.	afl.(Kbhavn htg.)	10.2.46	16.8.63	82.66	1.9.68	
347.	Jeppesen, Jytte, fru	Hedehusene	13.8.46	16.8.63	82.66	1.9.68	
348.	Rasmussen, Kai Dam	Ærøskøbing	7.11.46	16.8.63	82.66	1.9.68	
349.	Andersen, Finn Josef	Kbhavn	9.10.45	16.8.63	81.66	1.9.68	
350.	Sørensen, Henning Schougård	afl.(Kbhavn rtf.)	2.1.46	16.8.63	81.66	1.9.68	
351.	Christensen, Knud Holm	Kbhavn	30.1.46	16.8.63	81.66	1.9.68	
352.	Bertelsen, Christian	Kbhavn	21.2.46	16.8.63	81.66	1.9.68	
353.	Honoré, Anny Mette, fru	Kbhavn	11.3.46	16.8.63	81.66	1.9.68	
354.	Johansen, Ralf	afl.(Vejle)	13.4.46	16.8.63	81.66	1.9.68	
355.	Christensen, Kirsten Sødning, fru	Vordingborg	25.7.46	16.8.63	81.66	1.9.68	
356.	Rasmussen, Reidun Gerd, fru	afl.(Ålborg)	18.2.45	16.8.62	56.65	1.9.67	
357.	Christensen, Kirsten, fru	Holstebro	8.11.45	16.8.63	80.66	1.9.68	
358.	Hansen, Ulla Elisabeth, fru	Kbhavn	6.2.47	16.8.63	80.66	1.9.68	
359.	Poulsen, Lissy, fru	afl.(Ålborg)	18.2.47	16.8.63	80.66	1.9.68	
360.	Jensen, Vibeke Glindvad, frk.	afl.(Ålborg)	31.5.47	16.8.63	80.66	1.9.68	
361.	Nielsen, Niels Bech Hoffensitz	afl.(Roskilde)	6.1.47	16.8.64	104.67	1.9.69	
362.	Due, Anne Marie, frk.	Kbhavn	6.4.47	16.8.64	104.67	1.9.69	
363.	Jørgensen, Frank Holl	Nørre-Åby	24.7.45	16.8.63	79.66	1.9.68	
364.	Olsen, Bente Lyngby, fru	Kbhavn	4.8.45	16.8.63	79.66	1.9.68	
365.	Nielsen, Vagn Ejvind	afl.(Kbhavn htg.)	7.4.41	1.4.63 ²	93.68	1.4.69	
366.	Jensen, Niels-Erik Strunge	afl.(Kbhavn rtf.)	21.2.46	16.8.63	78.66	1.9.68	
367.	Mikkelsen, Alf Løhde	afl.(Silkeborg)	22.7.46	16.8.63	78.66	1.9.68	
368.	Mogensen, Kirsten Vejersøe, frk.	Kbhavn	25.7.46	16.8.63	77.66	1.9.68	
369.	Jensen, Ole Brendstrup	afl.(Kbhavn rtf.)	27.7.46	16.8.63	77.66	1.9.68	
370.	Mink, Tove, frk.	Kbhavn	29.9.46	16.8.63	77.66	1.9.68	
371.	Sørensen, Torben Skeldal	afl.(Århus T.)*	1.7.47	16.8.63	77.66	1.9.68	1.7.69
372.	Eriksen, Rosa, frk.	afl.(Odense)	28.8.47	16.8.63	77.66	1.9.68	
373.	Levin, Marianne Vibeke, frk.	Kbhavn	2.8.45	16.8.63	76.66	1.9.68	

¹⁾ postbud 1.1.64–30.4.65, overpakmester 1.5.65–31.3.68. ²⁾ postbud 1.4.63–31.5.66, overpakmester 1.6.66–31.3.69. *) f. t. indkaldt til militærtjeneste.

Nr. i klassen	Navn	Tjenestested	Født	Indtr.	Fagprøve	Fagprøve II	Assistent	I lønramme 11 fra
<i>(assistenter)</i>								
374.	Børglum, Solveig, fru	postgirokont.	22.12.45	16.8.63	76.66	1.9.68	
375.	Fisker, Else, frk.	Kbhavn	13.4.46	16.8.63	76.66	1.9.68	
376.	Nielsen, Lene Scharbau, frk.	Kbhavn	28.5.46	16.8.63	76.66	1.9.68	
377.	Hansen, Inge Marie, frk.	Kbhavn	15.6.46	16.8.63	76.66	1.9.68	
378.	Østergaard, Poul	Kbhavn	14.12.45	16.8.63	75.66	1.9.68	
379.	Bonde, Knud Erik	Kbhavn	17.2.46	16.8.63	75.66	1.9.68	
380.	Sørensen, Bitten Laura, frk.	afl.(Lyngby radio)	29.5.46	16.8.63	75.66	1.9.68	1.7.69
381.	Satsman, Bodil, fru	Kbhavn	23.10.46	16.8.63	75.66	1.9.68	
382.	Nissen, Inge, frk.	Kbhavn	18.6.47	16.8.64	99.67	1.9.69	
383.	Petersen, Bjerne Holm	Kbhavn	17.6.45	16.8.63	74.66	1.9.68	
384.	Eriksen, Leif	Sorø	3.9.45	16.8.63	74.66	1.9.68	
385.	Jæger, Jan	Kbhavn	12.4.46	16.8.63	74.66	1.9.68	
386.	Hansen, Karen Elisabeth, frk.	Kbhavn	26.10.46	16.8.63	74.66	1.9.68	
387.	Madsen, Inger Lise, frk.	afl.(Lyngby radio)	22.6.47	16.8.63	74.66	1.9.68	
388.	Steffensen, Povl Sædam	Kalundborg	30.3.45	16.8.63	73.66	1.9.68	
389.	Hansen, Povl Erik	Åbenrå	7.3.46	16.8.63	73.66	1.9.68	
390.	Sørensen, Karen Margrethe, frk.	Kbhavn	17.10.46	16.8.63	73.66	1.9.68	
391.	Hansen, Jette Kildehøj, fru	afl.(Kbhavn htg.)	31.12.46	16.8.63	73.66	1.9.68	1.7.69
392.	Kristiansen, Jens Theodor	afl.(Svendborg)	15.6.46	16.8.64	97.67	1.9.69	
393.	Hissel, Preben Jensen	Kbhavn	7.2.47	16.8.64	97.67	1.9.69	
394.	Christensen, Anne-Marie, fru	Vojens	14.2.44	16.8.62	60.65	1.3.68	
395.	Christensen, Børge Christen	afl.(Kbhavn rtf.)	10.7.46	16.8.63	72.66	1.9.68	
396.	Larsen, Sonja Lene Hessellund, frk.	Kbhavn	16.9.46	16.8.63	72.66	1.9.68	
397.	Rask, Niels Peter Hauge	Kbhavn	8.11.46	16.8.63	72.66	1.9.68	
398.	Frederiksen, Arne	Kbhavn	7.3.47	16.8.64	96.67	1.9.69	
399.	Jørgensen, Mogens	Rønne	15.12.44	16.8.63	71.66	1.9.68	
400.	Pedersen, Henry Søndergaard	Kbhavn	31.3.45	16.8.63	71.66	1.9.68	
401.	Nielsen, Eigil	afl.(Kbhavn rtf.)	31.3.46	16.8.63	71.66	1.9.68	
402.	Laursen, Karl Martin	afl.(Vejlø)	4.7.46	16.8.63	71.66	1.9.68	
403.	Poulsen, Henning	afl.(Århus T.)	21.6.47	16.8.64	95.67	1.9.69	
404.	Henriksen, Orla	afl.(Esbjerg)	8.3.37	1.9.59 ¹	85.68	1.4.69	
405.	Brandt, Jørgen Erik	Kbhavn	15.7.44	16.8.63	70.66	1.9.68	
406.	Jensen, Leif	Kbhavn	2.9.45	16.8.63	70.66	1.9.68	
407.	Gisløv, Frits John	Kbhavn	31.10.45	16.8.63	70.66	1.9.68	
408.	Jensen, Knud Erik Leed	afl.(Kbhavn rtf.)	12.11.45	16.8.63	70.66	1.9.68	
409.	Frederiksen, Flemming	Kbhavn	29.3.47	16.8.63	70.66	1.9.68	
410.	Kristensen, Elly Kathrine, fru	Kbhavn	24.6.47	16.8.64	94.67	1.9.69	
411.	Holm, Jytte Frydenborg, fru	Kbhavn	13.3.45	16.8.63	69.66	1.9.68	
412.	Nielsen, Ejler	Kbhavn	6.6.45	16.8.63	69.66	1.9.68	
413.	Foldager, Mogens	Kbhavn	7.6.47	16.8.64	93.67	1.9.69	
414.	Hansen, Ole Havgaard	afl.(Kbhavn rtf.)	11.4.45	16.8.63	68.66	1.9.68	
415.	Andersen, Orla Ejgil	Kbhavn	16.4.46	16.8.63	68.66	1.9.68	
416.	Geil, Jens Holger	Kbhavn	20.10.46	16.8.64	92.67	1.9.69	
417.	Pedersen, Henning Gert	Ikast	20.7.47	16.8.64	92.67	1.9.69	
418.	Tillstrøm, Anna Margrethe, fru	afl.(Helsingør)	30.7.36	1.9.52	76.55	1.9.57 ²	
419.	Larsen, Ove Vinsti	Stege	11.1.46	16.8.63	67.66	1.9.68	
420.	Poulsen, Sonja, frk.	afl.(Kbhavn htg.)	10.10.46	16.8.63	67.66	1.9.68	1.7.69
421.	Christensen, Kirsten, frk.	Frederiksværk	20.11.46	16.8.64	91.67	1.9.69	
422.	Hansen, John Arne	Kbhavn	4.2.47	16.8.64	91.67	1.9.69	
423.	Nissov, Per	Kbhavn	11.7.47	16.8.64	91.67	1.9.69	
424.	Mortensen, Berndt	Kbhavn	29.10.45	16.8.63	66.66	1.9.68	

¹⁾ postbud 1.9.59–30.11.62, overpakmester 1.12.62–31.3.69. ²⁾ u.f.nr. 22.7.–21.11.58° og 14.12.60–31.3.61°, ude af post- og tgrafv. 1.4.61–31.12.68.

Nr. i klassen	Navn	Tjenestested	Født	Indtr.	Fag-prøve	Fag-prøve II	Assi-stent	I løn-ramme 11 fra
<i>(assistenter)</i>								
425.	Pedersen, Ernst Løndahl	Kbhavn	23.12.45	16.8.63	66.66	1.9.68	
426.	Autzen, Christian Konstmann	afl.(Holbæk)	3.4.46	16.8.63	66.66	1.9.68	
427.	Pedersen, John Torben	Kbhavn	19.8.46	16.8.63	66.66	1.9.68	
428.	Juel, Leif Orla	Kbhavn	20.3.47	16.8.63	66.66	1.9.68	
429.	Sørensen, Knud Refsgaard	Kbhavn	24.12.45	16.8.64	90.67	1.9.69	
430.	Andersen, Knud Møller	postgirokont.	6.3.46	16.8.64	90.67	1.9.69	
431.	Jørgensen, Karen Gerslev, frk.	Kbhavn	16.12.46	16.8.64	90.67	1.9.69	
432.	Pedersen, Erik Holm	Kbhavn	17.8.45	16.8.63	65.66	1.9.68	
433.	Jensen, Mogens Winther	Kbhavn	16.1.46	16.8.63	65.66	1.9.68	
434.	Nielsen, Lejf	Kbhavn	6.8.46	16.8.63	65.66	1.9.68	
435.	Pedersen, Poul Hardy	Kbhavn	27.10.46	16.8.64	89.67	1.9.69	
436.	Larsen, Tove, frk.	Kbhavn	31.1.47	16.8.64	89.67	1.9.69	
437.	Jensen, Grethe Maric, frk.	Kbhavn	14.6.47	16.8.64	89.67	1.9.69	
438.	Wielsøe, Inge Lise Kragh, frk.	Kbhavn	3.8.47	16.8.64	89.67	1.9.69	
439.	Larsen, Poul-Erik	afl.(Roskilde)	1.5.46	16.8.63	64.66	1.9.68	
440.	Sørensen, Birthe, frk.	Århus	4.2.47	16.8.63	86.66	1.9.68 ¹⁾	
441.	Yde-Andersen, Britta Vrist Jeppesen, fru.	Kbhavn	4.9.45	16.8.63	63.66	1.9.68	
442.	Jensen, Hanne Elinor, fru.	Kbhavn	22.1.46	16.8.63	63.66	1.9.68	
443.	Albertsen, Max Jepsen	afl.(Kbhavn rtf.)	8.3.46	16.8.63	63.66	1.9.68	
444.	Pedersen, Hans Jørgen	Kbhavn	13.1.46	16.8.64	87.67	1.9.69	
445.	Krogsgaard, Jens Arne Holm	Kbhavn	11.5.46	16.8.64	87.67	1.9.69	
446.	Melstrup, Anni Birgit, frk.	afl.(Esbjerg)	18.5.46	16.8.64	87.67	1.9.69	
447.	Rasmussen, Anemarie, frk.	Kbhavn	27.10.46	16.8.64	87.67	1.9.69	
448.	Pedersen, Kjeld Erik	afl.(Kbhavn rtf.)	21.2.47	16.8.64	87.67	1.9.69	
449.	Dahlin, Annette, fru	Kbhavn	12.4.47	16.8.64	87.67	1.9.69	
450.	Sørensen, Jørgen Steffensen	afl.(Kolding)	26.5.37	1.9.59 ²⁾	77.68	1.4.69	
451.	Thorning, Frede	Kbhavn	12.8.45	16.8.63	62.66	1.9.68	
452.	Nielsen, Benny Stougaard	Kbhavn	25.2.47	16.8.64	86.67	1.9.69	
453.	Kragh, Erik	Kbhavn	13.6.47	16.8.64	86.67	1.9.69	
454.	Andersen, Kirsten Margrethe Rosenstjerne, fru	Kbhavn	8.1.47	16.8.64	85.67	1.9.69	
455.	Sørensen, Mette Marie, frk.	Kbhavn	4.10.46	16.8.64	84.67	1.9.69	
456.	Jensen, Poul-Orla	Kbhavn	25.1.47	16.8.64	83.67	1.9.69	
457.	Andersen, Kirsten Høgh, fru	Kbhavn	23.2.47	16.8.64	83.67	1.9.69	
458.	Simonsen, Ib	Kbhavn	10.9.40	1.5.63 ³⁾	73.68	1.4.69	
459.	Storm, Erik Mølgaard	Kbhavn	19.11.46	16.8.63	58.66	1.9.68	
460.	Holst, Irma, frk.	Kbhavn	11.1.46	16.8.64	82.67	1.9.69	
461.	Nielsen, Carl Johan Kring	Kbhavn	15.7.46	16.8.64	82.67	1.9.69	
462.	Helm, Kirsten Lissie, fru	Nakskov	25.7.46	16.8.64	82.67	1.9.69	
463.	Pedersen, Mogens	Kbhavn	25.8.46	16.8.64	82.67	1.9.69	
464.	Jensen, Erik Christian	Kbhavn	12.3.47	16.8.64	82.67	1.9.69	
465.	Kajhøj, Ruth, fru	Kbhavn	5.5.47	16.8.64	82.67	1.9.69	
466.	Jensen, Jenny Margrethe, frk.	Kbhavn	5.3.45	16.8.64	81.67	1.9.69	
467.	Malmkjær, Lone Kromann, frk.	Kbhavn	31.12.47	16.8.64	81.67	1.9.69	
468.	Andersen, Lis Antonette, frk.	Kbhavn	5.6.46	16.8.64	80.67	1.9.69	
469.	Hansen, Ebbe Enegaard	Kbhavn	21.7.46	16.8.64	80.67	1.9.69	
470.	Laursen, Bjarne Bernhard	afl.(Kbhavn htg.)	10.4.47	16.8.64	80.67	1.9.69	1.9.69
471.	Gennersgaard, Bodil, frk.	afl.(Helsingør)	25.6.47	16.8.64	80.67	1.9.69	
472.	Hansen, Orla	Vejen	19.6.45	16.8.63	55.66	1.9.68	
473.	Skov, Helen, frk.	Kbhavn	26.7.47	16.8.64	79.67	1.9.69	
474.	Christensen, Randi Laila, frk.	Kbhavn	28.9.47	16.8.64	79.67	1.9.69	
475.	Andersen, Inger Lise, fru	Kbhavn	18.4.45	16.8.64	78.67	1.9.69	

¹⁾ u.f.nr. 1.10.68-31.8.69. ²⁾ postbud 1.9.59-31.3.69. ³⁾ postbud 1.5.63-30.4.65, overpakmester 1.5.65-31.3.69.

*) f. t. indkaldt til militærtjeneste.

Nr. i klassen	Navn	Tjenestested	Født	Indtr.	Fagprøve	Fagprøve II	Assistent	I lønramme 11 fra
	<i>(assistenter)</i>							
476.	Kjer, Birthe Juhl, fru	Kbhavn	2.3.46	16.8.64	78.67	1.9.69	
477.	Skøtt, Nis Ole	Kbhavn	11.3.46	16.8.64	78.67	1.9.69	
478.	Johansen, Søren Kristian	Kbhavn	7.6.46	16.8.64	78.67	1.9.69	
479.	Jensen, Lundgaard Hove	Kbhavn	21.10.46	16.8.64	78.67	1.9.69	
480.	Jensen, Birthe Ulla, fru	af.(Hillerød)	1.4.47	16.8.64	78.67	1.9.69	
481.	Pedersen, Erik Barkholt	Kbhavn*	17.6.47	16.8.64	78.67	1.9.69	
482.	Nielsen, Elmer Brandt	Gilleleje	3.7.47	16.8.64	78.67	1.9.69	
483.	Larsen, Lars Jørgen	af.(Kbhavn htg.)	14.8.47	16.8.64	78.67	1.9.69	1.9.69
484.	Gregersen, Ida, fru	Kbhavn	23.1.47	16.8.64	77.67	1.9.69	
485.	Lemke, Margit, frk	Kbhavn	16.4.47	16.8.64	77.67	1.9.69	
486.	Andersen, Carlo	Kbhavn*	7.11.46	16.8.64	76.67	1.9.69	
487.	Pedersen, Jørgen Peder	Hillerød	13.12.46	16.8.64	76.67	1.9.69	
488.	Jørgensen, Inger Maria, fru	Varde	24.4.47	16.8.64	76.67	1.9.69	
489.	Conradsen, Inge, frk	Allerød	3.1.46	16.8.64	75.67	1.9.69	
490.	Frederiksen, Tove Margrethe, fru	Kbhavn	9.2.46	16.8.64	75.67	1.9.69	
491.	Sørensen, Inger Vinther, frk	Kbhavn	4.1.47	16.8.64	75.67	1.9.69	
492.	Vølcker, Aase, fru	Kbhavn	20.1.47	16.8.64	75.67	1.9.69	
493.	Nielsen, Hans Aage	Kbhavn	23.6.47	16.8.64	75.67	1.9.69	
494.	Christensen, Poul Erik Nyborg	Kbhavn	18.8.47	16.8.64	75.67	1.9.69	
495.	Jensen, Asger	af.(Nykøbing Fl.)	26.5.46	16.8.64	74.67	1.9.69	
496.	Jensen, Merete Cathrine, fru	Kbhavn	23.8.46	16.8.64	74.67	1.9.69	
497.	Nygaard, Astrid Karoline Margrethe, fru	Kbhavn	12.5.47	16.8.64	74.67	1.9.69	
498.	Vesterløkke, Inge Simonsen, fru	Kbhavn	4.6.47	16.8.64	74.67	1.9.69	
499.	Nielsen, Hanne Lise Holm, fru	Birkerød	20.4.46	16.8.64	73.67	1.9.69	
500.	Hansen, Kurt	af.(Kbhavn htg.)*	30.7.46	16.8.64	73.67	1.9.69	
501.	Slotsgaard, Jytte Agnete, fru	Hillerød	24.9.46	16.8.64	73.67	1.9.69	
502.	Stenfeldt, Kaj	Tórshavn	1.6.47	16.8.64	73.67	1.9.69	
503.	Hansen, Grethe, frk	Kbhavn	10.12.47	16.8.64	73.67	1.9.69	
504.	Maarup, Børge	af.(Kbhavn rtf.)	14.11.45	16.8.64	72.67	1.9.69	
505.	Callesen, Hanne, frk	Kbhavn	15.9.46	16.8.64	72.67	1.9.69	
506.	Christensen, Lisbeth Dorthe Marie, fru	Kbhavn	20.9.46	16.8.64	72.67	1.9.69	
507.	Thomsen, Jørn Egon	Kbhavn	12.10.46	16.8.64	72.67	1.9.69	
508.	Hansen, Asta Thastrup, fru	Kbhavn	9.3.47	16.8.64	72.67	1.9.69	
509.	Hansen, Jette Aase, fru	af.(Hillerød)	11.3.47	16.8.64	72.67	1.9.69	
510.	Kristensen, Thorkild	Kbhavn	30.5.47	16.8.64	72.67	1.9.69	
511.	Reinwald, Thøger	Kbhavn	20.8.47	16.8.64	72.67	1.9.69	
512.	Andersen, Britmari, frk	Rønne	25.9.47	16.8.64	72.67	1.9.69	
513.	Petersen, Erik Lauc	Kbhavn	20.1.46	16.8.64	71.67	1.9.69	
514.	Kristensen, Lykke Lynnerup	Kbhavn	3.7.46	16.8.64	71.67	1.9.69	
515.	Frandsen, Erling Lars	Kbhavn	25.11.46	16.8.64	71.67	1.9.69	
516.	Nielsen, Birgitte Bækkelund, frk	Kbhavn	25.2.47	16.8.64	71.67	1.9.69	
517.	Kristensen, Else Mariane, fru	Kbhavn	15.5.47	16.8.64	71.67	1.9.69	
518.	Drotner, Inge, frk	af.(Århus)	23.12.45	16.8.64	69.67	1.9.69	
519.	Albertsen, Aksel	Marstal	5.3.46	16.8.64	69.67	1.9.69	
520.	Nielsen, Grethe, frk	af.(Kbhavn htg.)	4.12.46	16.8.64	69.67	1.9.69	
521.	Kristensen, Ove Herluf	Kbhavn	22.1.47	16.8.64	69.67	1.9.69	
522.	Jørgensen, Svend Aage	Kbhavn	7.9.47	16.8.64	69.67	1.9.69	
523.	Jensen, Jonna, frk	Kbhavn	6.9.46	16.8.64	68.67	1.9.69	
524.	Jensen, Eva Vibeke Else, frk	Kbhavn	29.3.47	16.8.64	68.67	1.9.69	
525.	Brodersen, Keld Marius	Kbhavn	27.8.46	16.8.64	67.67	1.9.69	
526.	Froberg, Birthe, fru	Kbhavn	18.5.46	16.8.64	66.67	1.9.69	
527.	Andersen, Birgit, frk	Kbhavn	30.3.47	16.8.64	66.67	1.9.69	

*) f. t. indkaldt til militærtjeneste.

Nr. i klassen	Navn	Tjenestested	Født	Indtr.	Fagprøve	Fagprøve II	Assistent	I lønramme 11 fra
	<i>(assistenter)</i>							
528.	Jordt, Sally, fru	Tønder	13.1.47	16.8.64	65.67	1.9.69	
529.	Nielsen, Palle Holm	Kbhavn	25.3.47	16.8.64	65.67	1.9.69	
530.	Pedersen, Esther Kirstine, frk.	Kbhavn	21.5.47	16.8.64	65.67	1.9.69	
531.	Pedersen, Anders Kristian	Kbhavn	15.7.47	16.8.64	65.67	1.9.69	
532.	Christiansen, Karl-Anders	Kbhavn	4.8.46	16.8.64	63.67	1.9.69	
533.	Skarritsø, Betty Inger, fru	Kbhavn	8.4.47	16.8.64	63.67	1.9.69	
534.	Kristensen, Jens Peter	Kbhavn	14.4.47	16.8.64	63.67	1.9.69	
535.	Pedersen, Jens Møller	Kbhavn	23.8.47	16.8.64	63.67	1.9.69	
536.	Sander, Knud	afl.(Kbhavn htg.)	17.12.47	16.8.64	63.67	1.9.69	
537.	Selch, Sigurd Peter	Kbhavn	31.5.47	16.8.64	62.67	1.9.69	
538.	Jørgensen, Peder Kjeld	Kbhavn	7.4.46	16.8.64	61.67	1.9.69	
539.	Rasmussen, Poul Laurids	Kbhavn	30.11.46	16.8.64	60.67	1.9.69	
540.	Rasmussen, Karin Winther, frk.	Skanderborg	11.2.47	16.8.64	60.67	1.9.69	
541.	Hansen, Jens Høyer	afl.(Kbhavn htg.)*	31.3.47	16.8.64	60.67	1.9.69	
542.	Lund, Helen Matine, frk.	Kbhavn	31.3.47	16.8.64	60.67	1.9.69	
543.	Erdmann, Judith, fru	Kbhavn	13.9.47	16.8.64	60.67	1.9.69	

*) f. t. indkaldt til militærtjeneste.

Assistentpersonale uden for nummer.

Navn	Sidste tjenestested	Født	Indtr.	Fagprøve	Fagprøve II	Assistent	Uden for nummer fra
Elfstrøm, Birthe Irene, frk.	Kbhavn	31.12.45	16.8.63	78.66	1.9.68	1.8.69
Jensen, Else Enggaard, fru.	Kbhavn	4.7.44	16.8.61	65.64	1.9.66	17.2.69
Jensen, Else Marie, frk.	Kbhavn	17.5.45	16.8.62	71.65	1.9.67	1.6.69
Jensen, Jonna Elgh, frk.	Stege	2.4.47	16.8.64	93.67	1.9.69	1.9.69
Kristensen, Asger Martiny	afl.(Kbhavn rtf.)	6.6.44	16.8.62	59.65	1.9.67	1.12.68
Lambertsen, Niels Justus Munk	afl.(Kbhavn htg.)	13.3.46	16.8.62	69.65	1.9.67	1.8.69
Laugesen, Doris Margrethe, fru.	Kbhavn	7.10.39	1.9.57	98.60	1.9.62	19.9.69
Nielsen, Bente, fru.	afl.(Kbhavn htg.)	8.3.47	16.8.64	81.67	1.9.69	11.7.69
Nyhus, Herluf	Kbhavn	24.12.45	16.8.63	102.66	1.9.68	1.9.69
Okholm, Diann Edith Paakjær, fru.	afl.(Århus T.)	4.4.40	1.9.57	81.60	1.9.62 ¹⁾	7.6.69
Paulsen, Vera, fru.	Kbhavn	12.11.45	16.8.63	69.66	1.9.68	1.10.69
Pedersen, Edith Holm, fru.	Slagelse	15.11.41	1.9.58	71.61	1.9.63	1.9.69
Svendsen, Aase, frk.	Kbhavn	4.11.44	16.8.61	79.64	1.9.66	1.3.69
Vejgaard, Martin Jensen	afl.(Kbhavn htg.)	29.7.44	16.8.61	78.65	1.4.67	1.4.69

¹⁾ u. f. nr. 25.3.-24.9.66°.

Medhjælpere.¹⁾

Nr. i klassen	Navn	Tjenestested	Født	Indtr.	Fagprøve	Medhjælper
1.	Ingvartsen, Hanne Katrine Bang, frk.	Kbhavn	1.9.44	16.8.62	64.65	1.9.65
2.	Jørgensen, Finn Bruun	afl.(Køge)*	25.3.47	16.8.65	107.68	1.9.68
3.	Fischer, Poul	postgirokont.	19.3.48	16.8.65	105.68	1.9.68
4.	Nissen, Eddi Lise, frk.	afl.(Roskilde)	16.1.49	16.8.66	106.69	1.9.69
5.	Christensen, Else, frk.	afl.(Lyngby radio)	10.5.48	16.8.65	103.68	1.9.68
5a.	Andreasen, Knud Henning	afl.(Nykøbing Fl.)	15.10.47	16.8.65	99.68	1.9.68
6.	Johansen, Ulla Haugsted, fru.	Kbhavn	18.3.47	16.8.64	72.68	1.4.68
7.	Kubicki, Kirsten, frk.	Kbhavn	26.4.48	16.8.65	96.68	1.9.68
8.	Thomassen, Egon	Kbhavn	2.12.47	16.8.65	95.68	1.9.68
9.	Jensen, Steen Flemming	afl.(Kolding T.)	24.8.48	16.8.65	95.68	1.9.68
10.	Hald, Leif Søren	Kbhavn*	3.4.48	16.8.65	94.68	1.9.68
11.	Jensen, Johannes Peter Nicolai	afl.(Kbhavn rtf.)	23.11.47	16.8.65	93.68	1.9.68
12.	Fisker, Marie Bjelke, frk.	Kbhavn	18.4.48	16.8.65	93.68	1.9.68
13.	Christensen, Ellen Schousboe, frk.	Kbhavn	6.9.48	16.8.65	93.68	1.9.68
14.	Andersen, Irene, frk.	Kbhavn	21.8.47	16.8.65	92.68	1.9.68
15.	Rasmussen, Niels Christian	Kbhavn*	28.2.48	16.8.65	92.68	1.9.68
16.	Kronborg, Birgit Christensen, frk.	Kbhavn	26.6.48	16.8.65	92.68	1.9.68
17.	Jensen, Elsa, fru.	afl.(Århus)	25.7.48	16.8.65	92.68	1.9.68
18.	Jepsen, Inge Blenstrup, fru.	Kbhavn	26.8.48	16.8.65	92.68	1.9.68
19.	Nielsen, Birthe Elise, frk.	afl.(Roskilde)	17.2.47	16.8.64	91.67	1.9.67
20.	Nielsen, Judith Fischer, fru.	Åbybro	20.8.47	16.8.65	91.68	1.9.68
21.	Thomsen, Else, fru.	Kbhavn	5.1.48	16.8.65	91.68	1.9.68
22.	Thomsen, Edith Margrethe, frk.	Kbhavn	18.7.47	16.8.65	90.68	1.9.68
23.	Juliusen, Palle	Kbhavn	2.1.48	16.8.65	90.68	1.9.68

¹⁾ lønramme 2 i nyt lønsystem.

*) f. t. indkaldt til militærtjeneste.

Nr. i klassen	Navn	Tjenestested	Født	Indtr.	Fagprøve	Medhjelper
	<i>(medhjælpere)</i>					
24.	Jensen, Børge	Kbhavn	1.2.48	16.8.65	89.68	1.9.68
25.	Bang, Else Marie, frk.	afl.(Holbæk)	20.8.48	16.8.65	89.68	1.9.68
26.	Plougstrup, Bente, frk.	Kbhavn	9.7.48	16.8.65	88.68	1.9.68
27.	Andersen, Ilse Fahnøe, fru	Kbhavn	20.10.45	1.9.67 ¹⁾	102.69	1.4.69
28.	Madsen, Annic Boe, fru	Kbhavn	8.4.47	16.8.64	62.68	1.4.68
29.	Olsen, Mogens	afl.(Rønne)*	17.3.48	16.8.65	86.68	1.9.68
30.	Buch, Lisbeth, frk.	afl.(Hørsholm)	26.4.47	16.8.65	85.68	1.9.68
31.	Sørensen, Ole Johan	Kbhavn*	26.12.47	16.8.65	85.68	1.9.68
32.	Blæsbjerg, Tove Hovmand, fru	Maribo	31.1.48	16.8.65	85.68	1.9.68
33.	Rasmussen, Tove Winther, frk.	Kbhavn	23.6.48	16.8.65	85.68	1.9.68
34.	Hansen, Kai Winton	Kbhavn	15.9.47	16.8.65	84.68	1.9.68
35.	Frost, Britta, frk.	Kbhavn	21.2.48	16.8.65	84.68	1.9.68
36.	Aasklint, Flemming Arvid	Kbhavn*	7.7.48	16.8.65	84.68	1.9.68
37.	Hald, Inger, fru	Kbhavn	24.7.48	16.8.65	84.68	1.9.68
38.	Madsen, Peder	Kbhavn*	23.8.48	16.8.65	84.68	1.9.68
39.	Ernstsen, Leif Bentmann	Kbhavn*	24.8.47	16.8.65	82.68	1.9.68
40.	Nissen, Kirsten Irene, fru	afl.(Helsingør)	8.12.47	16.8.65	82.68	1.9.68
41.	Jensen, Elisabeth, frk.	Kbhavn	2.6.48	16.8.65	82.68	1.9.68
42.	Nielsen, Jan Fischer	Kbhavn*	30.6.48	16.8.65	81.68	1.9.68
43.	Kristensen, Ina, frk.	Kbhavn	28.10.48	16.8.65	81.68	1.9.68
44.	Henningsen, Hanne Maren, fru	Kbhavn	11.12.48	16.8.65	81.68	1.9.68
45.	Mathiasen, Evald	Kbhavn*	26.11.47	16.8.65	80.68	1.9.68
46.	Petersen, Betty, fru	Kbhavn	6.1.48	16.8.65	80.68	1.9.68
47.	Grundsted, Lene Birthe, frk.	Kbhavn	29.3.48	16.8.65	80.68	1.9.68
48.	Pedersen, Søren Skovbo	Kbhavn	31.3.48	16.8.65	80.68	1.9.68
49.	Kristensen, Per Smed	Kbhavn*	27.8.48	16.8.66	104.69	1.9.69
50.	Haahr, Hans Thoning	afl.(Sønderborg)	5.11.46	16.8.65	79.68	1.9.68
51.	Kruse, Conny Lillian, fru	afl.(Odense)	31.1.48	16.8.65	79.68	1.9.68
52.	Andresen, Brita, fru	afl.(Kbhavn htg.)	22.2.48	16.8.65	79.68	1.9.68
53.	Bak, Karen Christensen, frk.	afl.(Randers)	22.4.48	16.8.65	79.68	1.9.68
54.	Hansen, Ove	Kbhavn*	4.7.47	16.8.65	78.68	1.9.68
55.	Andersen, Tage	Kbhavn	18.9.47	16.8.65	78.68	1.9.68
56.	Bach, Lindy Kristensen	afl.(Køge)	13.10.47	16.8.65	78.68	1.9.68
57.	Hansen, Inga, frk.	Ringsted	4.11.47	16.8.65	78.68	1.9.68
58.	Jensen, Ejner Richard	Kbhavn*	26.5.48	16.8.65	78.68	1.9.68
59.	Wind, Bjarne	afl.(Kbhavn htg.)	3.7.48	16.8.66	102.69	1.9.69
60.	Tved, Eileen, frk.	Kbhavn	18.4.47	16.8.65	77.68	1.9.68
61.	Kjær, Joan Espersen, fru	Kbhavn	18.1.48	16.8.65	77.68	1.9.68
62.	Holmark, Ingrid Margrete, fru	Kbhavn	22.2.48	16.8.65	77.68	1.9.68
63.	Schlegel, Kurt Allan	Kbhavn*	17.9.48	16.8.65	77.68	1.9.68
64.	Berg, Hans Jørgen	Kbhavn*	20.11.47	16.8.65	76.68	1.9.68
65.	Mortensen, Else Stenbæk, frk.	Kbhavn	21.12.47	16.8.65	76.68	1.9.68
66.	Nielsen, Lars Peder	Kbhavn*	1.2.48	16.8.65	76.68	1.9.68
67.	Michaelsen, Gerda Irene, frk.	Kbhavn	21.5.48	16.8.65	76.68	1.9.68
68.	Larsen, Birgit Kragh, fru	Kbhavn	5.11.48	16.8.65	76.68	1.9.68
69.	Hess, Søren	afl.(Lyngby radio)	28.12.48	16.8.65	76.68	1.9.68
70.	Nielsen, Villy	Kbhavn	15.1.49	16.8.66	100.69	1.9.69
71.	Andersen, Birgit, frk., II	Hørsholm	29.7.49	16.8.66	100.69	1.9.69
72.	Nielsen, Birte Bremholm, frk.	afl.(Kolding T.)	21.8.45	16.8.65	75.68	1.9.68
73.	Olesen, Hans Egon	Kbhavn*	3.11.46	16.8.65	75.68	1.9.68
74.	Petersen, Anette Elisabeth, Friis, frk.	Kbhavn	28.7.47	16.8.65	75.68	1.9.68

¹⁾ kontorassistent II 1.9.67.

*) f.t. indkaldt til militærtjeneste.

Nr. i klassen	Navn	Tjenestested	Født	Indtr.	Fag- prøve	Med- hjælper
	<i>(medhjælpere)</i>					
75.	Pedersen, Ruth Elisabeth, fru.....	Kbhavn	5.8.47	16.8.65	75.68	1.9.68
76.	Philipsen, Enni, frk.....	Kbhavn	21.8.47	16.8.65	75.68	1.9.68
77.	Obling, Helge.....	Kbhavn	31.10.47	16.8.65	75.68	1.9.68
78.	Larsen, Erik.....	Kbhavn	11.1.48	16.8.65	75.68	1.9.68
79.	Gemmer, Jens Iver Jørgensen.....	Kbhavn	17.2.48	16.8.65	75.68	1.9.68
80.	Christiansen, Anne Marie Møller, fru.....	Kbhavn	29.4.48	16.8.65	75.68	1.9.68
81.	Rasmussen, Birgit Gudrun, frk.....	Kbhavn	3.6.48	16.8.65	75.68	1.9.68
82.	Petersen, Erik.....	Kbhavn	5.6.48	16.8.65	75.68	1.9.68
83.	Gadekær, Steen Weesgaard.....	Kbhavn	15.6.48	16.8.65	75.68	1.9.68
84.	Nielsen, Leo Flemming Kaagaard.....	Kbhavn*	10.11.48	16.8.65	75.68	1.9.68
85.	Aagaard, Christian Eckardt.....	Kbhavn*	30.5.49	16.8.66	99.69	1.9.69
86.	Nielsen, Karin Ingelise, frk.....	afl.(Kbhavn htg.)	19.8.47	16.8.65	74.68	1.9.68
87.	Bjerg, Anny Lindekilde, fru.....	Kbhavn	30.10.47	16.8.65	74.68	1.9.68
88.	Pedersen, Gudrun, frk.....	Kbhavn	10.11.47	16.8.65	74.68	1.9.68
89.	Rasmussen, Frede Grandt.....	Kbhavn	17.1.48	16.8.65	74.68	1.9.68
90.	Rasmussen, Poul Egon.....	Kbhavn*	17.1.48	16.8.65	74.68	1.9.68
91.	Madsen, Jørgen Bank.....	afl.(Århus T.)	4.3.48	16.8.65	74.68	1.9.68
92.	Petersen, Torben Valdemar.....	Kbhavn	4.4.48	16.8.65	74.68	1.9.68
93.	Lørnsberg, Lillian Lønberg, frk.....	Kbhavn	16.4.48	16.8.65	74.68	1.9.68
94.	Olsgaard, Ivan.....	Kbhavn	18.4.48	16.8.65	74.68	1.9.68
95.	Petersen, Tove Emilie, frk.....	Kbhavn	27.4.48	16.8.65	74.68	1.9.68
96.	Jacobsen, Karin Ilse Thursgaard, frk.....	Kbhavn	1.7.48	16.8.65	74.68	1.9.68
97.	Bischoff, Hans Georg.....	afl.(Tórshavn)	8.10.48	16.8.65	74.68	1.9.68
98.	Jensen, Irene Margrethe Sølund, fru.....	Kbhavn	3.2.49	16.8.65	74.68	1.9.68
99.	Larsen, Ib Lundgren.....	Kbhavn*	5.11.46	16.8.65	73.68	1.9.68
100.	Rasmussen, Frede Holm.....	Kbhavn*	5.10.47	16.8.65	73.68	1.9.68
101.	Jensen, Else Margrethe, frk.....	Kbhavn	15.11.47	16.8.65	73.68	1.9.68
102.	Ladekarl, Kaj Kristian Jensen.....	Kbhavn	27.12.47	16.8.65	73.68	1.9.68
103.	Jensen, Karl Aage.....	Kbhavn	11.3.48	16.8.65	73.68	1.9.68
104.	Nielsen, Marie Abildgaard, frk.....	afl.(Kbhavn htg.)	17.3.48	16.8.65	73.68	1.9.68
105.	Pedersen, Bodil Irene, fru.....	Fakse	14.5.48	16.8.65	73.68	1.9.68
106.	Sørensen, Tove, frk.....	Kbhavn	28.5.48	16.8.65	73.68	1.9.68
107.	Pedersen, Grethe Annette, fru.....	Kbhavn	4.8.48	16.8.65	73.68	1.9.68
108.	Rasmussen, Allan Henning.....	Kbhavn*	17.8.48	16.8.65	73.68	1.9.68
109.	Timm, Inga Marie, fru.....	Kbhavn	18.5.46	16.8.65	72.68	1.9.68
110.	Kristensen, Bente Nordensgaard, fru.....	Kbhavn	11.1.47	16.8.65	72.68	1.9.68
111.	Petersen, Else-Dorthe Lyngholm, fru.....	Bramming	23.7.47	16.8.65	72.68	1.9.68
112.	Andersen, Mogens.....	Kbhavn	20.10.47	16.8.65	72.68	1.9.68
113.	Nielsen, Lillian Borg, frk.....	Kbhavn	19.12.47	16.8.65	72.68	1.9.68
114.	Christensen, Mia, frk.....	Rungsted Kyst	31.1.48	16.8.65	72.68	1.9.68
115.	Bak, Edith Jensen, frk.....	afl.(Birkerød)	16.2.48	16.8.65	72.68	1.9.68
116.	Madsen, Nicolai.....	Kbhavn	11.4.48	16.8.65	72.68	1.9.68
117.	Andersen, Hanne Ellis, frk.....	Kbhavn	20.4.48	16.8.65	72.68	1.9.68
118.	Hansen, Kirsten Marianne, frk.....	Kbhavn	16.6.48	16.8.65	72.68	1.9.68
119.	Christiansen, Mona Hansen, frk.....	Kbhavn	4.7.48	16.8.65	72.68	1.9.68
120.	Poulsen, Peder Christian.....	Kbhavn*	26.1.49	16.8.66	96.69	1.9.69
121.	Larsen, Ulla Viben, frk.....	Kbhavn	8.12.47	16.8.65	71.68	1.9.68
122.	Pedersen, Signe, fru.....	postgirokont.	5.5.48	16.8.65	71.68	1.9.68
123.	Clausen, Inger, frk.....	Kbhavn	21.5.48	16.8.65	71.68	1.9.68
124.	Bek, Adda Hansen, frk.....	Kbhavn	30.7.48	16.8.65	71.68	1.9.68
125.	Jakobsen, Birthe, fru.....	afl.(Odense)	5.9.48	16.8.65	71.69	1.4.69
126.	Sørensen, Benthe Kirsten, frk.....	Kbhavn	12.12.48	16.8.65	71.68	1.9.68
127.	Andersen, Birgit, frk., I.....	afl.(Roskilde)	17.8.48	16.8.66	95.69	1.9.69
128.	Bennedsgaard, Bodil, fru.....	postgirokont.	1.9.48	16.8.66	95.69	1.9.69

Nr. i klassen	Navn	Tjenestested	Født	Indtr.	Fagprøve	Medhjælper
	<i>(medhjælpere)</i>					
129.	Pedersen, Ingerlise, frk.....	Kbhavn	31.10.47	16.8.65	70.68	1.9.68
130.	Christensen, Norman Philip.....	Kbhavn	8.2.48	16.8.65	70.68	1.9.68
131.	Rasmussen, Anna-Grethe Kjærsgaard, frk.....	afl.(Kbhavn htg.)	18.5.48	16.8.65	70.68	1.9.68
132.	Sørensen, Bodil Gadegaard, frk.....	Kbhavn	19.6.48	16.8.65	70.68	1.9.68
133.	Storm, Bodil, fru.....	Kbhavn	1.4.48	16.8.65	69.68	1.9.68
134.	Pedersen, Knud Børge.....	Kbhavn	26.8.48	16.8.66	93.69	1.9.69
135.	Andersen, Torben Klåstrup.....	Kbhavn*	7.5.47	16.8.65	68.68	1.9.68
136.	Makne, Anna Grethe, frk.....	Kbhavn	25.10.47	16.8.65	68.68	1.9.68
137.	Skovmand-Jørgensen, Ulla, frk.....	Kbhavn	27.3.48	16.8.65	68.68	1.9.68
138.	Iversen, Else Moth, frk.....	Kbhavn	10.5.48	16.8.65	68.68	1.9.68
139.	Jensen, Jane Birthe, frk.....	Nykøbing Fl.	17.8.48	16.8.65	68.68	1.9.68
140.	Haslund, Villy Bruno.....	Kbhavn*	12.2.48	16.8.65	67.68	1.9.68
141.	Jensen, Margit, frk.....	Kbhavn	17.6.48	16.8.65	67.68	1.9.68
142.	Petersen, Jørgen Berg.....	Kbhavn*	28.2.48	16.8.66	91.69	1.9.69
143.	Jensen, Karen Elise, frk.....	Kbhavn	8.8.48	16.8.66	91.69	1.9.69
144.	Hansen, Jytte Berrit Julia, fru.....	Sakskøbing	21.9.48	16.8.66	91.69	1.9.69
145.	Petersen, Ruth, frk.....	Kbhavn	31.1.49	16.8.66	91.69	1.9.69
146.	Lorentzen, Bent Erling.....	Kbhavn*	29.7.47	16.8.65	66.68	1.9.68
147.	Thomassen, Svend Aage.....	Kbhavn	8.12.47	16.8.65	66.68	1.9.68
148.	Jørgensen, Kirsten Grete, frk.....	Kbhavn	1.3.48	16.8.65	66.68	1.9.68
149.	Behnk, Tove Holme, frk.....	Kbhavn	29.4.48	16.8.65	66.68	1.9.68
150.	Hansen, Bent William.....	Kbhavn	23.6.48	16.8.65	66.68	1.9.68
151.	Bitz, Elise, fru.....	afl.(Ålborg)	20.10.49	16.8.66	90.69	1.9.69
152.	Jensen, Kurt Henning.....	Kbhavn	5.9.47	16.8.65	65.68	1.9.68
153.	Christensen, Knud Otto Dahl.....	Kbhavn*	25.11.47	16.8.65	65.68	1.9.68
154.	Hansen, Freddy.....	Kbhavn	11.7.48	16.8.65	65.68	1.9.68
155.	Terkildsen, Bodil Bisp, frk.....	Kbhavn	21.4.48	16.8.66	89.69	1.9.69
156.	Rasmussen, Birgit, frk.....	Kbhavn	30.5.48	16.8.66	89.69	1.9.69
157.	Kristensen, Lars Højstrup Sjerslev.....	Kbhavn	11.7.48	16.8.66	89.69	1.9.69
158.	Larsen, Bjarne Egon.....	afl.(Rønne)	28.10.48	16.8.66	89.69	1.9.69
159.	Andersen, Niels-Jørn.....	Kbhavn	6.11.48	16.8.66	89.69	1.9.69
160.	Nielsen, Leif Erik.....	afl.(Roskilde)*	30.11.48	16.8.66	89.69	1.9.69
161.	Rasmussen, Anne Marie Hjarnø, frk.....	afl.(Kbhavn htg.)	19.3.49	16.8.66	89.69	1.9.69
162.	Pedersen, Ole Bødker.....	Kbhavn*	11.12.47	16.8.65	64.68	1.9.68
163.	Næsted, Erik Wilhelm Faber.....	Kbhavn*	15.3.48	16.8.65	64.68	1.9.68
164.	Fogh-Schultz, Martin.....	Kbhavn*	18.2.49	16.8.66	88.69	1.9.69
165.	Mortensen, Margit Kelddal, frk.....	Kbhavn	29.6.49	16.8.66	88.69	1.9.69
166.	Chrestensen, Knud.....	afl.(Århus T.)	5.10.47	16.8.65	63.68	1.9.68
167.	Hansen, Helge.....	Kbhavn	31.10.47	16.8.65	63.68	1.9.68
168.	Koustrup, Ernst Ove.....	Kbhavn	7.1.48	16.8.65	63.68	1.9.68
169.	Jørgensen, Lars Jørgen.....	Kbhavn	7.2.48	16.8.65	63.68	1.9.68
170.	Hansen, Mogens Klarskov.....	afl.(Nykøbing Sjælland)	12.4.48	16.8.65	63.68	1.9.68
171.	Nielsen, Jens Erik.....	Kbhavn	16.4.48	16.8.65	63.68	1.9.68
172.	Nicolaisen, Ove Holm.....	Kbhavn	9.3.49	16.8.66	87.69	1.9.69
173.	Kristensen, Kent Grundal.....	Kbhavn*	26.4.49	16.8.66	87.69	1.9.69
174.	Kvist, Anni Leicht, frk.....	Hundested	25.2.49	16.8.66	86.69	1.9.69
175.	Koch, Bent Ungstrup.....	Kbhavn*	14.5.49	16.8.66	86.69	1.9.69
176.	Jørgensen, Inge, frk.....	Kbhavn	15.3.48	16.8.66	85.69	1.9.69
177.	Johnsen, Peter Kristian.....	Kbhavn*	8.2.49	16.8.66	85.69	1.9.69
178.	Jørgensen, Kaj Arne.....	Kbhavn*	10.3.49	16.8.66	85.69	1.9.69
179.	Sanco, Alice Jytte, frk.....	Kbhavn	25.5.48	16.8.65	60.68	1.9.68
180.	Nielsen, Jonna Merete Søndergaard, frk.....	Korsør	14.8.49	16.8.66	84.69	1.9.69

*) f.t. indkaldt til militærtjeneste.

Nr. i klassen	Navn	Tjenestested	Født	Indtr.	Fagprøve	Medhjælper
	<i>(medhjælpere)</i>					
181.	Svane, Lennart	Kbhavn	15.5.48	16.8.65	59.68	1.9.68
182.	Petersen, Keld Jan	Kbhavn	19.5.49	16.8.66	83.69	1.9.69
183.	Andersen, Svend Schultze	Kbhavn	4.10.47	16.8.66	82.69	1.9.69
184.	Nielsen, Jytte Munk	Kbhavn	11.7.48	16.8.66	82.69	1.9.69
185.	Kæslær, Kurt Erling	Kbhavn	28.11.48	16.8.66	82.69	1.9.69
186.	Madsen, Karen Margrethe	Kbhavn	20.6.49	16.8.66	82.69	1.9.69
187.	Boc, Henning	Kbhavn	19.5.49	16.8.66	81.69	1.9.69
188.	Kofod, Villy Nielsen	Kbhavn*	15.12.48	16.8.66	80.69	1.9.69
189.	Persson, Lisbeth	afl.(Kbhavn htg.)	29.3.49	16.8.66	80.69	1.9.69
190.	Pedersen, Jonna Ingelise	Kbhavn	24.4.49	16.8.66	80.69	1.9.69
191.	Wroblewski, Frimann	Kbhavn	24.9.49	16.8.66	80.69	1.9.69
192.	Kristiansen, Henning	Kbhavn	6.10.49	16.8.66	80.69	1.9.69
193.	Fuglø, Simun	Tórshavn	17.3.48	16.8.66	79.69	1.9.69
194.	Kristensen, Jens Andreas Børsting	Kbhavn*	30.5.48	16.8.66	79.69	1.9.69
195.	Nielsen, Anne Lise	Kbhavn	28.7.48	16.8.66	79.69	1.9.69
196.	Pedersen, Flemming Ib	Kbhavn*	28.10.48	16.8.66	79.69	1.9.69
197.	Erlandsen, Birte Marie	Kbhavn	17.11.48	16.8.66	79.69	1.9.69
198.	Just, Kai Lauge	Kbhavn*	17.6.49	16.8.66	79.69	1.9.69
199.	Jensen, Grethe Lindvig	Kbhavn	1.10.49	16.8.66	79.69	1.9.69
200.	Poulsen, Karin	Kbhavn	22.10.49	16.8.66	79.69	1.9.69
201.	Høgsted, Flemming	Kbhavn*	6.5.48	16.8.66	78.69	1.9.69
202.	Poulsen, Helmer Elmelund	Kbhavn*	20.4.49	16.8.66	78.69	1.9.69
203.	Mikkelsen, Preben	Kbhavn	17.7.49	16.8.66	78.69	1.9.69
204.	Warnecke, Anneliese	Kbhavn	21.8.49	16.8.66	78.69	1.9.69
205.	Jensen, Poulaine	Kbhavn	6.12.46	16.8.66	77.69	1.9.69
206.	Andersen, Ib Karstenskov	Kbhavn*	8.11.48	16.8.66	77.69	1.9.69
207.	Kaltoft, Helge	Kbhavn	5.3.49	16.8.66	77.69	1.9.69
208.	Christensen, Sonja, fru	Kbhavn	17.4.49	16.8.66	77.69	1.9.69
209.	Christensen, Anne-Grethe Amby	Kbhavn	14.5.49	16.8.66	77.69	1.9.69
210.	Petersen, Tina Majbritt	Kbhavn	9.1.50	16.8.66	77.69	1.9.69
211.	Gade, Ove Heinrich	Kbhavn*	27.4.49	16.8.66	76.69	1.9.69
212.	Mirsal, Hanne, fru	Kbhavn	20.6.49	16.8.66	76.69	1.9.69
213.	Andersen, Aage Johannes	Kbhavn*	24.10.48	16.8.66	75.69	1.9.69
214.	Skytt, Eigil	Kbhavn*	26.12.48	16.8.66	75.69	1.9.69
215.	Hansen, Karen Ellen Lind	Kbhavn	12.1.49	16.8.66	75.69	1.9.69
216.	Krull, Birgitte Møllmann	Kbhavn	28.2.49	16.8.66	75.69	1.9.69
217.	Mouritsen, Hanne	Kbhavn	19.3.49	16.8.66	75.69	1.9.69
218.	Iversen, Henning	Kbhavn*	18.4.49	16.8.66	75.69	1.9.69
219.	Petersen, Hanne Grethe	Kbhavn	11.5.49	16.8.66	75.69	1.9.69
220.	Jensen, Hanne Margrethe Lundsby	Kbhavn	14.5.49	16.8.66	75.69	1.9.69
221.	Karlsen, John Sten	Kbhavn*	18.7.49	16.8.66	75.69	1.9.69
222.	Larsen, Peder Hjortebjerg	Kbhavn	11.10.49	16.8.66	75.69	1.9.69
223.	Hansen, Claus Bach	Kbhavn	28.10.48	16.8.66	74.69	1.9.69
224.	Boc, Bjarne Pedersen	Kbhavn*	11.1.49	16.8.66	74.69	1.9.69
225.	Hauerslev, Bodil, fru	afl.(Århus)	17.1.49	16.8.66	74.69	1.9.69
226.	Pedersen, Thora Margit	Kbhavn	29.1.49	16.8.66	74.69	1.9.69
227.	Christensen, Preben	Kbhavn*	13.6.49	16.8.66	74.69	1.9.69
228.	Lausen, Mette Kathrine	afl.(Kbhavn htg.)	9.7.49	16.8.66	74.69	1.9.69
229.	Hansen, Astrid Bruhn	Kbhavn	5.9.49	16.8.66	74.69	1.9.69
230.	Holt, Werner	Kbhavn	13.11.49	16.8.66	74.69	1.9.69
231.	Pedersen, Kirsten Hach	Kbhavn	14.4.46	1.5.67 ¹⁾	64.69	1.4.69

¹⁾ kontorassistent II 1.5.67–15.8.67.

*) f.t. indkaldt til militærtjeneste.

Nr. i klassen	Navn	Tjenestested	Født	Indrr.	Fagprøve	Medhjælper
	<i>(medhjælpere)</i>					
232.	Madsen, Kirsten, frk.....	Kbhavn	20.8.47	16.8.66	73.69	1.9.69
233.	Skov, Henning Urup.....	Kbhavn	1.6.48	16.8.66	73.69	1.9.69
234.	Kristiansen, Per Bøgeskov.....	Kbhavn	25.9.48	16.8.66	73.69	1.9.69
235.	Rasmussen, Kurt Bjerregaard.....	Kbhavn*	16.12.48	16.8.66	73.69	1.9.69
236.	Olesen, Poul Erik.....	Kbhavn*	24.12.48	16.8.66	73.69	1.9.69
237.	Simonsen, Simun Georg.....	Kbhavn*	21.1.49	16.8.66	73.69	1.9.69
238.	Christensen, Elna Kathrine, frk.....	afl.(Kbhavn htg.)	13.7.49	16.8.66	73.69	1.9.69
239.	Klavsen, Hans Aage.....	Kbhavn*	12.10.49	16.8.66	73.69	1.9.69
240.	Poulsen, Henning.....	afl.(Kbhavn htg.)	15.7.48	16.8.66	72.69	1.9.69
241.	Petersen, Hans Axel.....	Kbhavn*	15.12.48	16.8.66	72.69	1.9.69
242.	Barth, Friedrich.....	Kbhavn	12.2.49	16.8.66	72.69	1.9.69
243.	Holdgaard, Knud Anthony.....	Kbhavn*	6.4.49	16.8.66	72.69	1.9.69
244.	Jacobsen, Ole-Henrik.....	afl.(Kbhavn htg.)	26.7.49	16.8.66	72.69	1.9.69
245.	Hansen, Annelise, fru.....	afl.(Haslev)	25.9.47	16.8.66	71.69	1.9.69
246.	Poulsen, Anne Dorte Elmelund, frk.....	afl.(Fredericia)	17.1.48	16.8.66	71.69	1.9.69
247.	Panduro, Jens Ole.....	Kbhavn	1.1.49	16.8.66	70.69	1.9.69
248.	Uekermann, Kaj.....	Kbhavn	15.3.49	16.8.66	70.69	1.9.69
249.	Pedersen, Henny Holm, frk.....	Kbhavn	31.5.49	16.8.66	70.69	1.9.69
250.	Rasch, Filip Valdemar.....	Kbhavn*	7.6.49	16.8.66	70.69	1.9.69
251.	Mogensen, Margrethe, frk.....	Kbhavn	1.9.49	16.8.66	70.69	1.9.69
252.	Mørkboe, Else, fru.....	Kbhavn	17.9.48	16.8.66	69.69	1.9.69
253.	Hansen, Lene Ellen, frk.....	Kbhavn	25.2.49	16.8.66	69.69	1.9.69
254.	Christiansen, Ivan Højsgaard.....	Kbhavn*	27.2.49	16.8.66	69.69	1.9.69
255.	Bøjden, Hans Jørgen.....	Kbhavn	22.11.48	16.8.66	68.69	1.9.69
256.	Nissov-Johannsen, Amy Nissen, frk.....	Kbhavn	16.2.49	16.8.66	68.69	1.9.69
257.	Pedersen, Birgit, fru.....	afl.(Maribo)	19.9.49	16.8.66	68.69	1.9.69
258.	Simonsen, Eva Søborg, frk.....	Kbhavn	16.4.49	16.8.66	67.69	1.9.69
259.	Asmussen, Kamma Lohmann, fru.....	Kbhavn	14.10.48	16.8.66	66.69	1.9.69
260.	Christensen, Bo.....	Kbhavn*	11.12.48	16.8.66	66.69	1.9.69
261.	Larsen, Mona Merete, frk.....	Kbhavn	21.12.48	16.8.66	66.69	1.9.69
262.	Sørensen, Carsten.....	Kbhavn	26.12.48	16.8.66	66.69	1.9.69
263.	Aagesen, Ebbe Finne.....	Kbhavn	1.1.49	16.8.66	66.69	1.9.69
264.	Andersen, Bjarne.....	Kbhavn	12.9.48	16.8.66	65.69	1.9.69
265.	Sørensen, Poul.....	Kbhavn*	4.12.48	16.8.66	65.69	1.9.69
266.	Thomsen, Hans Jørn.....	Kbhavn	23.12.48	16.8.66	65.69	1.9.69
267.	Svenningsen, Jørgen Grosskopff.....	Kbhavn	20.1.49	16.8.66	65.69	1.9.69
268.	Andersen, Peter Max.....	Kbhavn	31.5.49	16.8.66	65.69	1.9.69
269.	Holm, Jes.....	Kbhavn	16.9.49	16.8.66	65.69	1.9.69
270.	Thygesen, Steen.....	Kbhavn*	27.1.50	16.8.66	65.69	1.9.69
271.	Jensen, Birgit, frk.....	Kbhavn	30.1.48	16.8.66	64.69	1.9.69
272.	Sørcnsen, Anne Lena, frk.....	Kbhavn	17.5.49	16.8.66	64.69	1.9.69
273.	Jensen, Erik Asbjørn.....	Kbhavn*	30.9.48	16.8.66	63.69	1.9.69
274.	Færck, Bente Mejlbj, frk.....	Kbhavn	16.5.49	16.8.66	63.69	1.9.69
275.	Jensen, Erik Lings Kjelgaard.....	Kbhavn*	22.12.48	16.8.66	62.69	1.9.69
276.	Petersen, Claus Jordt.....	Kbhavn*	18.1.49	16.8.66	62.69	1.9.69
277.	Müller, Lars.....	Kbhavn*	2.8.48	16.8.65	61.69	1.4.69
278.	Bækgaard, Hanne, frk.....	afl.(Kbhavn htg.)	10.12.48	16.8.66	61.69	1.9.69
279.	Kristensen, Maren, frk.....	Kbhavn	25.1.49	16.8.66	61.69	1.9.69
280.	Krog, Henny Andersen, frk.....	afl.(Viborg)	29.6.49	16.8.66	61.69	1.9.69
281.	Andersen-Norup, Jens.....	Kbhavn*	9.11.48	16.8.66	60.69	1.9.69
282.	Moskov, Finn.....	Kbhavn*	4.11.48	16.8.66	58.69	1.9.69
283.	Sørensen, Niels Kjær.....	Kbhavn	21.10.48	16.8.66	57.69	1.9.69

*) f.t. indkaldt til militærtjeneste.

Elever.

Navn	Uddannelsessted	Født	Indtr.
Hermansen, Svend Erik	Kbhavn	28.2.49	16.8.66
Andersen, Anne Marie, frk.	Åbenrå	18.2.50	16.8.67
Andersen, Ebbe Vagn	Fåborg	9.2.50	16.8.67
Andersen, Hanne Kirstine, frk.	Næstved	20.12.49	16.8.67
Andersen, Inge Søgaard, frk.	Brønderslev	25.9.49	16.8.67
Andersen, Jes	Fredericia	16.6.50	16.8.67
Andersen, Kjell Andreas	Frederikssund	19.9.50	16.8.67
Andersen, Knud Rasmus	Næstved	1.11.50	16.8.67
Andersen, Lisbeth, frk.	Vejle	29.3.50	16.8.67
Andersen, Lene Schrøder, frk.	Rønne	25.1.50	16.8.67
Andersen, Maja Birgitte, frk.	Rudkøbing	28.8.49	16.8.67
Andersen, Mona Helverskov, frk.	Hjørring	20.8.49	16.8.67
Andersen, Poul Erik	Holstebro	12.12.49	16.8.67
Andersen, Susanne Erna Juul, frk.	Nakskov	4.3.50	16.8.67
Benkjer, Inger, frk.	Silkeborg	8.8.50	16.8.67
Bertelsen, John Szesny	Esbjerg	24.12.50	16.8.67
Boesen, Karen, frk.	Skagen	30.1.49	16.8.67
Boye, John	Nørresundby	12.11.49	16.8.67
Børresen, Inge-Lise, frk.	Odder	30.12.50	16.8.67
Christensen, Bente Klem, frk.	Års	22.12.49	16.8.67
Christensen, Frede	Fredericia	20.12.49	16.8.67
Christensen, Inger Knudsen, frk.	Hobro	13.8.48	16.8.67
Christensen, Jens Peter Rønhendorff	Kolding	6.9.49	16.8.67
Christensen, Knud Egon	Vejle	16.12.49	16.8.67
Christensen, Peder Laurits Klinge	Middelfart	22.3.50	16.8.67
Christiansen, Birgit Helena Hammershaimb, frk.	Kbhavn	6.12.49	16.8.67
Christophersen, Bruno	Middelfart	10.9.50	16.8.67
Dinesen, Karin Kirstine, frk.	Vojens	24.2.50	16.8.67
Eliassen, Bente, frk.	Kolding	19.7.50	16.8.67
Elnegaard, Anna Nikoline, frk.	Rudkøbing	27.10.50	16.8.67
Engedahl, Gunni	Hillerød	15.12.48	16.8.67
Eriksen, Karen Buus, frk.	Haderslev	10.8.49	16.8.67
Frandsen, Inge Bente, frk.	Nykøbing M.	3.12.49	16.8.67
Frederiksen, Carsten Boe	Horsens	31.10.49	16.8.67
Gotfred-Rasmussen, Lisbeth, frk.	Middelfart	5.3.50	16.8.67
Gregersen, Leif Møller	Fredericia	20.1.49	16.8.67
Hallas, Hanne Krogh, frk.	Nykøbing M.	28.1.50	16.8.67
Hansen, Henrik Eilkar	Ringsted	20.3.50	16.8.67
Hansen, Inger Maribo, frk.	Grindsted	9.6.50	16.8.67
Hansen, John Peter	Svendborg	10.9.49	16.8.67
Hansen, Ove Martin	Roskilde	11.3.50	16.8.67
Hansen, Sten Jan	Svendborg	23.10.49	16.8.67
Hermansen, Heine Kurt	Skjern	31.7.49	16.8.67
Hermansen, Mogens	Nørresundby	5.2.49	16.8.67
Holdensen, Bente Alvilda, frk.	Frederikshavn	30.7.50	16.8.67
Høgh, Else Marie, frk.	Grenå	23.1.50	16.8.67

Navn	Uddannelsessted	Født	Indr.
<i>(elever)</i>			
Hørmann, Anne-Grethe, frk.	Skanderborg	2.7.50	16.8.67
Jacobsen, Mette, fru.	Herning	9.8.49	16.8.67
Jensen, Arne Blicher.	Nykøbing Fl.	9.12.49	16.8.67
Jensen, Annemarie Hougaard, frk.	Kolding	1.6.50	16.8.67
Jensen, Ane Maric, frk.	Varde	26.2.50	16.8.67
Jensen, Benny.	Slagelse	20.12.49	16.8.67
Jensen, Birgit Vinkler, frk.	Holbæk	22.1.50	16.8.67
Jensen, Hanne, frk.	Skagen	2.8.50	16.8.67
Jensen, Hanne Maria, frk.	Frederikshavn	9.1.51	16.8.67
Jensen, Ingelise Grøn, frk.	Skive	3.5.50	16.8.67
Jensen, Inge Juul, frk.	Struer	22.11.50	16.8.67
Jensen, Inger Møller, frk.	Vejle	15.3.49	16.8.67
Jensen, Ivan Richardt.	Køge	30.1.50	16.8.67
Jensen, John Peter Tangaa.	Nyborg	3.9.49	16.8.67
Jensen, Jens Sønderkov.	Varde	4.7.49	16.8.67
Jensen, Lisbeth Heine, frk.	Helsingør	20.7.51	16.8.67
Jensen, Marit Lyngø, frk.	Holbæk	8.3.50	16.8.67
Jensen, Niels Høj.	Nørresundby	26.6.50	16.8.67
Jensen, Poul Erik Bruun.	Herning	29.4.50	16.8.67
Jensen, Per Kristian Dahl.	Skive	29.12.49	16.8.67
Jensen, Tage Juul.	Esbjerg	27.8.50	16.8.67
Jepsen, Liddi Herdichek, frk.	Viborg	14.3.50	16.8.67
Johnsen, Gustav.	Vejle	22.7.50	16.8.67
Jønsson, Lene, frk.	Fåborg	10.7.49	16.8.67
Jørgensen, Asger.	Haderslev	7.5.50	16.8.67
Jørgensen, Jørgen Elvig Bjerregaard.	Assens	4.10.49	16.8.67
Jørgensen, Kristian Norup.	Viborg	28.4.50	16.8.67
Klimowicz, Jonna, frk.	Skanderborg	31.12.49	16.8.67
Klit, Albert Svend Lüdemann.	Ikast	20.8.49	16.8.67
Knudsen, Elisabeth, frk.	Ringsted	10.1.50	16.8.67
Kragssaa, Kirsten Hvidfeldt Krag, frk.	Nyborg	8.4.49	16.8.67
Kristensen, Else, frk.	Brønderslev	25.10.49	16.8.67
Kristensen, Ellen Bøgh, frk.	Nørresundby	7.11.49	16.8.67
Kristensen, Karsten Laurits.	Skive	30.9.49	16.8.67
Kristensen, Lizzie, frk.	Grindsted	22.8.50	16.8.67
Kristensen, Runo.	Silkeborg	5.9.50	16.8.67
Lamhauge, Roymer.	Helsingør	22.3.49	16.8.67
Larsen, Grethe, frk.	Køge	14.3.50	16.8.67
Larsen, Hanne, frk.	Slagelse	13.4.49	16.8.67
Larsen, Leif Bruno.	Nykøbing Sjælland	13.7.50	16.8.67
Larsen, Preben Agerbo.	Hillerød	14.3.50	16.8.67
Larsen, Peter Bjørn.	Kbhavn	25.4.50	16.8.67
Lauridsen, Kirstine Damgaard, frk.	Herning	1.6.50	16.8.67
Lind, Henriette Åkerlund, frk.	Rønne	19.1.50	16.8.67
Lohorst, Finn Arlington.	Vordingborg	2.6.50	16.8.67
Lund, Anne-Marie, frk.	Horsens	8.11.50	16.8.67
Lund, Palle.	Esbjerg	23.12.49	16.8.67
Madsen, Arne.	Kalundborg	3.4.50	16.8.67
Madsen, Torben.	Frederikshavn	21.1.49	16.8.67
Mathiasen, Gunnar.	Ringkøbing	17.4.50	16.8.67
Mikkelsen, Britta Dalsø, frk.	Ribe	20.8.50	16.8.67
Mikkelsen, Grethe Dorthea Marie, frk.	Holstebro	28.2.50	16.8.67
Mikkelsen, Jytte, frk.	Silkeborg	18.9.50	16.8.67
Molbo, Sven Olav.	Nørresundby	26.10.49	16.8.67

Navn	Uddannelsessted	Født	Indtr.
<i>(elever)</i>			
Møller, Birthe, frk.	Silkeborg	14.7.50	16.8.67
Møller, Erling	Skjern	24.3.50	16.8.67
Møller, Poul Christian	Åbenrå	2.9.49	16.8.67
Nielsen Betty Laura frk.	Silkeborg	13.12.49	16.8.67
Nielsen, Esben Buus	Roskilde	7.5.50	16.8.67
Nielsen, Hans Jørn	Ribe	27.5.49	16.8.67
Nielsen, Inger, frk.	Viborg	23.5.50	16.8.67
Nielsen, John Harild	Struer	25.2.50	16.8.67
Nielsen, Lena, frk.	Kbhavn	31.3.50	16.8.67
Nielsen, Lene Lindekilde, frk.	Sønderborg	17.6.49	16.8.67
Nielsen, Marianne Skouboe, frk.	Kbhavn	29.9.50	16.8.67
Nielsen, Sonja Vestergaard, frk.	Års	2.9.49	16.8.67
Nielsen, Tove Krogh, frk.	Viborg	21.4.49	16.8.67
Nørgaard, Per	Brønderslev	22.8.49	16.8.67
Offersen, Ellen Margrethe, frk.	Grenå	29.10.49	16.8.67
Olesen, Grete Anine Holmgaard, frk.	Horsens	9.4.50	16.8.67
Pedersen, Annemarie Frisenvænge, frk.	Vojens	30.1.49	16.8.67
Pedersen, Arne Velling	Holstebro	13.7.50	16.8.67
Pedersen, John Egil Rimmer	Thisted	8.6.50	16.8.67
Pedersen, Jan Konrad	Vordingborg	25.11.50	16.8.67
Pedersen, John Marinus Ørskov	Hjørring	22.3.50	16.8.67
Pedersen, Jørgen Peder	Horsens	20.10.49	16.8.67
Pedersen, Karen Margrethe, frk.	Esbjerg	24.2.48	16.8.67
Pedersen, Lene Kirsten, frk.	Kbhavn	31.3.49	16.8.67
Pedersen, Palle Juhl Weber	Fredericia	8.11.49	16.8.67
Pedersen, Steen Christian	Roskilde	20.3.49	16.8.67
Petersen, Allan Due	Horsens	3.4.50	16.8.67
Petersen, Birgit Stougaard, frk.	Sønderborg	23.2.51	16.8.67
Petersen, Evely Margrethe, frk.	Åbenrå	7.4.50	16.8.67
Petersen, Helen Kastbjerg, frk.	Vejle	2.2.50	16.8.67
Rasmussen, Birgit Kjær, frk.	Odder	3.2.50	16.8.67
Rasmussen, Elise, frk.	Svendborg	28.10.50	16.8.67
Rasmussen, Kurt Georg	Kbhavn	9.2.50	16.8.67
Ravn, Erling Kristensen	Grenå	27.8.50	16.8.67
Refsing, Hans Peter	Vejen	24.2.50	16.8.67
Revsbæk, Hans Lykke Sønderbo	Holstebro	31.8.49	16.8.67
Ricks-Pedersen, Edith, frk.	Thisted	1.11.49	16.8.67
Riis, Bo Kim	Vejle	18.1.50	16.8.67
Rosenberg, Jens Laurits	Hobro	15.10.49	16.8.67
Rude, Niels	Nyborg	6.7.51	16.8.67
Sauer, Jens Jørgen	Struer	10.12.49	16.8.67
Schulze, Christel, frk.	Åbenrå	8.8.50	16.8.67
Skrubbeltrang, Ane Marie, fru	Frederikshavn	12.10.49	16.8.67
Struck, Iver Christian	Tønder	5.3.50	16.8.67
Svendsen, Kirsten, frk.	Hjørring	18.12.49	16.8.67
Søby, Erling Brøchner	Herning	19.11.49	16.8.67
Sørensen, Anne Agerboe, frk.	Hobro	16.9.49	16.8.67
Sørensen, Bjarne Koed	Sønderborg	8.11.49	16.8.67
Sørensen, Christer	Kbhavn	4.10.50	16.8.67
Sørensen, John	Svendborg	8.9.49	16.8.67
Sørensen, John Holst	Thisted	3.3.50	16.8.67
Sørensen, Lindgren	Lemvig	22.2.50	16.8.67
Sørensen, Thorben	Sønderborg	7.4.50	16.8.67
Sørensen, Toni Solgaard, frk.	Korsør	28.3.49	16.8.67

Navn	Uddannelsessted	Født	Indtr.
<i>(elever)</i>			
Thomsen, John Agerskov	Silkeborg	7.12.50	16.8.67
Toftdahl, Anne Marie, frk.	Kolding	15.4.50	16.8.67
Vester, Jørgen	Korsør	7.10.49	16.8.67
Westh, Kent Johnny Henrik	Ikast	17.10.49	16.8.67
Volder, Bjarne	Assens	20.7.50	16.8.67
Vuholm, Niels Gorm	Hjørring	8.12.49	16.8.67
Østergaard, Helle, frk.	Varde	25.8.49	16.8.67
Ager, Kjeld	Hillerød	2.12.49	16.8.68
Andersen, Birthe, frk.	Slagelse	18.9.51	16.8.68
Andersen, Inger, frk.	Vejle	1.6.51	16.8.68
Andersen, Jørn	Silkeborg	19.12.48	16.8.68
Andersen, Jette Dagmar, frk.	Odder	21.8.51	16.8.68
Andersen, Nils Jørgen Busch	Fåborg	6.7.51	16.8.68
Andersen, Preben With	Fåborg	20.11.50	16.8.68
Baunsgaard, Sonja, frk.	Skive	25.8.50	16.8.68
Bertelsen, Tove, frk.	Haderslev	16.10.50	16.8.68
Bock, Ib	Tønder	27.8.50	16.8.68
Brun, Lilly, frk.	Nykøbing M.	15.7.50	16.8.68
Bruun, Svend Christian Helenius	Svendborg	9.4.50	16.8.68
Christensen, Anni, frk.	Viborg	10.12.50	16.8.68
Christensen, Anne Elsa, frk.	Næstved	14.12.50	16.8.68
Christensen, Birthe Ejby, frk.	Hobro	12.5.51	16.8.68
Christensen, Christian	Åbenrå	7.4.51	16.8.68
Christensen, Erling	Sønderborg	24.7.50	16.8.68
Christensen, Erling Steen	Ikast	17.1.51	16.8.68
Christensen, Ingelise Porsmose, frk.	Middelfart	5.11.50	16.8.68
Christensen, Lisbeth Libak, frk.	Hjørring	16.9.50	16.8.68
Christensen, Lis Martine Smed, frk.	Frederikshavn	24.9.49	16.8.68
Christensen, Svend Aage Steen	Kbhavn	1.3.51	16.8.68
Christensen, Vagn Erling	Grenå	9.6.51	16.8.68
Christiansen, Lone Ellis, frk.	Nyborg	4.12.50	16.8.68
Ebbesen, Else, frk.	Vejle	6.10.50	16.8.68
Egemose, Lars	Vordingborg	20.9.51	16.8.68
Ellingsgaard, Knut Jóannes Pálsson	Roskilde	4.8.51	16.8.68
Eskesen, Houle Nørgaard	Grindsted	12.9.50	16.8.68
Eskildsen, Arne	Hjørring	3.10.50	16.8.68
Hansen, Anne Lise, frk.	Tønder	16.11.51	16.8.68
Hansen, Esther Bodil, frk.	Nykøbing M.	18.7.50	16.8.68
Hansen, Jens Christian Bakkendrup	Køge	15.5.51	16.8.68
Hansen, Karen Grethe, frk.	Rudkøbing	21.6.51	16.8.68
Hansen, Lone Rita, frk.	Skanderborg	7.8.50	16.8.68
Hansen, Mona Ruth, frk.	Nyborg	27.2.51	16.8.68
Hansen, Ragnhild Elisabeth, frk.	Horsens	19.1.51	16.8.68
Hansen, Peter Kruse	Helsingør	12.4.51	16.8.68
Hansen, Preben Munke	Svendborg	12.3.51	16.8.68
Hansen, Susanne, frk.	Nyborg	22.1.51	16.8.68
Hansen, Ulf Birch	Fredericia	24.10.51	16.8.68
Hindsgaul, Jane, frk.	Kbhavn	28.3.51	16.8.68
Holck, Anne Marie, frk.	Grenå	25.10.49	16.8.68
Hynkemejer, Moritz	Kolding	28.4.51	16.8.68
Jakobsen, Kaj Bjørn	Frederikshavn	19.7.51	16.8.68
Jensen, Anni Kirstine Hald, frk.	Hobro	11.4.51	16.8.68
Jensen, Anne Vibeke, frk.	Herning	23.4.50	16.8.68
Jensen, Birthe, frk.	Skanderborg	10.2.51	16.8.68

Navn	Uddannelsessted	Født	Indtr.
<i>(elever)</i>			
Jensen, Birthe Secher, frk.	Års	28.11.50	16.8.68
Jensen, Erik Arly	Esbjerg	24.2.51	16.8.68
Jensen, Erik Palmdal	Kbhavn	12.4.51	16.8.68
Jensen, Frede Henning	Hjørring	29.7.51	16.8.68
Jensen, Gerda Connie, frk.	Thisted	8.2.51	16.8.68
Jensen, Inger Marie, frk.	Holstebro	5.9.51	16.8.68
Jensen, Jette Anni, frk.	Næstved	1.5.51	16.8.68
Jensen, Karin Lyager, frk.	Skjern	15.10.50	16.8.68
Jensen, Niels Anders	Helsingør	5.6.51	16.8.68
Jensen, Niels Nørgaard	Thisted	9.4.51	16.8.68
Jensen, Per Benny	Varde	9.11.51	16.8.68
Jessen, Henning Elmgaard	Vejen	16.2.50	16.8.68
Jungdal, Bente Munk, frk.	Års	22.8.51	16.8.68
Jørgensen, Kurt Lind	Vordingborg	28.11.50	16.8.68
Keller, Lone Margrethe, frk.	Rønne	6.2.51	16.8.68
Küllerich, Else Bleshøj, frk.	Ribe	17.8.51	16.8.68
Knudsen, Birgit, frk.	Viborg	27.10.50	16.8.68
Knudsen, Birgit Hanne, frk.	Svendborg	10.2.51	16.8.68
Knudsen, Kjeld	Åbenrå	13.3.51	16.8.68
Kristensen, Edith Mariane, frk.	Ikast	17.2.51	16.8.68
Kristensen, Poul Nygaard	Ringkøbing	12.4.50	16.8.68
Kristiansen, Jørgen Brix	Nørresundby	9.11.48	16.8.68
Larsen, Bjarne	Horsens	22.2.51	16.8.68
Larsen, Bente Korsgård, frk.	Thisted	7.9.50	16.8.68
Larsen, Lene, frk.	Assens	17.9.51	16.8.68
Lucassen, Bodil Marie, frk.	Brønderslev	28.4.51	16.8.68
Lundgaard, Benny Juul	Skive	23.7.50	16.8.68
Madsen, Per Sommer	Hjørring	16.10.49	16.8.68
Mogensen, Jens-Erik Faarup	Herning	30.5.51	16.8.68
Mortensen, Hanne Dorin, frk.	Korsør	11.2.51	16.8.68
Nielsen, Allan Hedegaard	Silkeborg	23.12.49	16.8.68
Nielsen, Anne Marie, frk.	Skive	22.1.50	16.8.68
Nielsen, Bent	Skjern	8.9.51	16.8.68
Nielsen, Carsten Chjade	Horsens	6.6.51	16.8.68
Nielsen, Grethe Mariane, frk.	Nørresundby	17.9.49	16.8.68
Nielsen, Hans Herluf	Middelfart	30.7.50	16.8.68
Nielsen, Karen Bodil, frk.	Roskilde	15.4.51	16.8.68
Nielsen, Mona Lissy, frk.	Brønderslev	23.4.51	16.8.68
Nielsen, Rito Kæmpe	Holbæk	21.2.51	16.8.68
Nissov-Johannsen, Ib Nissen	Hillerød	12.3.51	16.8.68
Olsen, Jens Peter	Kolding	29.3.49	16.8.68
Olsen, Óluva Elisabeth, frk.	Helsingør	27.2.51	16.8.68
Pallesen, Ingelise, frk.	Frederikshavn	13.3.51	16.8.68
Pedersen, Bente, frk.	Skagen	15.11.50	16.8.68
Pedersen, Birgit Frølund, frk.	Vojens	10.2.50	16.8.68
Pedersen, Berit Marx, frk.	Brønderslev	25.5.50	16.8.68
Pedersen, Carl Erik	Vejle	12.8.50	16.8.68
Pedersen, Jørgen Svare	Korsør	16.6.51	16.8.68
Pedersen, Merete Pico, frk.	Slagelse	22.9.50	16.8.68
Pedersen, Ole Knudsen	Holstebro	19.4.49	16.8.68
Pedersen, Willy Beck	Odder	25.1.51	16.8.68
Petersen, Dortha Schou, frk.	Skanderborg	29.9.50	16.8.68
Petersen, Gudrun Werge Frisholm, frk.	Herning	10.5.51	16.8.68
Planeta, Susanne, frk.	Nykøbing Fl.	10.3.51	16.8.68

Navn	Uddannelsessted	Født	Indr.
<i>(elever)</i>			
Rabjerg, Ove	Ringkøbing	23.11.50	16.8.68
Rasmussen, Poul Hartmann	Frederikshavn	10.12.49	16.8.68
Rasmussen, Sonja Kirsten, frk.	Maribo	23.5.51	16.8.68
Ruby, Henning	Struer	11.3.51	16.8.68
Schantz-Christensen, Bo Silberg	Lemvig	18.9.50	16.8.68
Schmidt, Mogens Lund	Haderslev	1.11.50	16.8.68
Semak, Erling	Sønderborg	21.3.51	16.8.68
Simonsen, Jens-Ove Nautrup	Skive	13.11.50	16.8.68
Sjøgaard, Ejgil Andersen	Viborg	19.9.50	16.8.68
Skjorbæk, Carl Bent	Hobro	27.3.51	16.8.68
Svendsen, Helene Eva Humble, frk.	Roskilde	13.10.50	16.8.68
Sørensen, Anni Grøndahl, frk.	Nørresundby	11.10.50	16.8.68
Sørensen, Bjarne	Ribe	4.3.51	16.8.68
Sørensen, Ester, frk.	Varde	30.5.51	16.8.68
Sørensen, Hanne Bæk, frk.	Nørresundby	23.12.50	16.8.68
Sørensen, Jan Viggo Lyhne	Fredericia	26.4.49	16.8.68
Sørensen, Laurids Peder	Silkeborg	8.1.51	16.8.68
Thesbjerg, Laurids Anders	Viborg	17.1.50	16.8.68
Thomassen, Jens Evald	Struer	29.6.51	16.8.68
Thorsted, Thorkild Bang	Lemvig	22.7.50	16.8.68
Thyme, Gerda Marie, frk.	Rudkøbing	15.4.50	16.8.68
Vinther, Inger Bisgaard, frk.	Skagen	19.1.51	16.8.68
Aalborg, Birgit Inga Nielsen, frk.	Nysted	7.2.51	16.8.68
Andersen, Annette, frk.	Holsted	14.2.52	16.8.69
Andersen, Leif	Ulfborg	4.11.52	16.8.69
Andersen, Søren Rubek	Tranebjerg Samsø	7.11.51	16.8.69
Andsbjerg, Kirsten Bak, frk.	Ry	17.3.52	16.8.69
Antonisen, Lejf	Rødby	25.8.51	16.8.69
Back, Lyng Kristensen	Dronninglund	14.10.51	16.8.69
Bendtsen, Henning Alminde	Brande	11.8.50	16.8.69
Bergstrand, Anette Sparwath, frk.	Kbhavn	24.5.48	1.6.69 ¹
Bertelsen, Hans Christian	Ryomgård	30.5.51	16.8.69
Berthelsen, Palle Lund	Kjellerup	15.3.52	16.8.69
Christensen, Birgit, frk.	Sæby	29.7.52	16.8.69
Christensen, Eddy Merete, frk.	Kerteminde	12.8.51	16.8.69
Christensen, Else Marie, frk.	Løgumkloster	30.8.52	16.8.69
Christensen, Henry	Roslev	16.3.52	16.8.69
Christensen, Jens Martin	Vestervig	8.1.52	16.8.69
Christensen, Svend Erling	Løgstør	6.7.51	16.8.69
Clausen, Hanne Rudbæk, frk.	Tørring	16.4.52	16.8.69
Danielsen, Kurt Kamp	Vinderup	30.1.52	16.8.69
Eriksen, Elisabeth, frk.	Kbhavn	24.5.47	1.8.69 ²
Eriksen, Tove, frk.	Ålestrup	7.1.52	16.8.69
Eschen, Peter Kromann	Marstal	15.2.52	16.8.69
Fredskilde, Allan	Juelsminde	17.10.51	16.8.69
Gravengaard, Elisabeth, frk.	Brørup	26.8.51	16.8.69
Grube, Max	Gråsten	16.1.53	16.8.69
Hansen, Bodil Sofie, frk.	Hirtshals	31.5.52	16.8.69
Hansen, Bent Vejby	Løgstør	27.8.51	16.8.69
Hansen, Ellen Margrethe Vinther, frk.	Ringe	10.7.52	16.8.69
Hansen, Jens Peter Bundgaard	Vamdrup	8.3.52	16.8.69
Hansen, Jørleif Tummasarson	Hørsholm	16.8.51	16.8.69

¹⁾ ktass.II 1.6.–15.8. 69. ²⁾ ktass.II 1.8.69–15.8.69.

Navn	Uddannelsessted	Født	Indtr.
<i>(elever)</i>			
Hansen, Laila Inge, frk.	Sakskøbing	7.1.52	16.8.69
Hansen, Mona Maria Lenskjold, frk.	Hornbæk	23.9.52	16.8.69
Hansen, Palle John	Sorø	7.2.52	16.8.69
Hansen, Sonja Ravn, frk.	Hals	20.3.52	16.8.69
Hartwig, Tom Henning	Otterup	19.1.51	16.8.69
Henriksen, Knud Erik	Ringe	18.9.52	16.8.69
Henriksen, Lilian Uhl, frk.	Arden	26.11.50	16.8.69
Hornstrup, Eva, frk.	Ulfborg	21.1.52	16.8.69
Hulgaard, Hanne, frk.	Åkirkeby	12.5.52	16.8.69
Jacobsen, Niels Villy	Nysted	9.12.51	16.8.69
Jensen, Dan	Høng	24.6.51	16.8.69
Jensen, Flemming	Hasle	22.2.52	16.8.69
Jensen, Frank	Skørping	2.6.52	16.8.69
Jensen, Gertrud, frk.	Fuglebjerg	12.9.51	16.8.69
Jensen, Henning	Tølløse	5.5.52	16.8.69
Jensen, Jens Frederik	Havndal	23.4.51	16.8.69
Jensen, Kristian Dahl	Ørsted	24.11.51	16.8.69
Jensen, Keld Mygind	Åbybro	11.3.50	16.8.69
Jensen, Lisbeth, frk.	Hadsund	24.5.52	16.8.69
Jensen, Niels Kristian	Hjallerup	15.6.51	16.8.69
Jensen, Niels Peder	Ølgod	18.7.52	16.8.69
Jensen, Preben Dyrmosé	Allinge	8.2.51	16.8.69
Jepsen, Inger Brændgaard, frk.	Hadsten	15.3.52	16.8.69
Jessen, Nicolaj	Augustenborg	28.7.51	16.8.69
Johansen, Jan Als	Bogense	10.11.52	16.8.69
Juhl, Jørgen Nyholm	Nordby Fanø	9.5.52	16.8.69
Jørgensen, Erik	Fjerritslev	5.10.50	16.8.69
Jørgensen, Hanne Haar, frk.	Christiansfeld	21.5.52	16.8.69
Jørgensen, Inge, frk.	Svinninge	19.7.52	16.8.69
Kjeldsen, Erik	Hurup Thy	10.11.51	16.8.69
Knudsen, Bjørn Frank	Kbhavn	1.2.52	16.8.69
Kristensen, Britta Elise, frk.	Sæby	30.9.50	16.8.69
Kristensen, Egon	Roslev	29.7.51	16.8.69
Kristensen, Jane Inge, frk.	Kjellerup	5.12.52	16.8.69
Kristensen, Mona, frk.	Sindal	12.3.52	16.8.69
Kristiansen, Karin Beck, frk.	Gørlev Sjælland	6.11.52	16.8.69
Krogh, Henrik	Ebeltoft	18.9.51	16.8.69
Krøyer, Anne-Marie, frk.	Kbhavn	2.9.49	16.8.69
Køhlershøj, Bente, frk.	Nørre-Åby	31.5.52	16.8.69
Larsen, Bo	Jyderup	4.1.52	16.8.69
Larsen, Eli	Sommersted	18.9.51	16.8.69
Larsen, Karin Dam, frk.	Glamsbjerg	20.8.52	16.8.69
Larsen, Laila Anette, frk.	Løkken	9.11.51	16.8.69
Larsen, Lone Lisbeth, frk.	Helsingø	24.5.51	16.8.69
Larsen, Marianne Steenfå, frk.	Lunderskov	11.3.50	16.8.69
Larsen, Susanne Marie, frk.	Nørre-Åby	1.11.51	16.8.69
Lauritsen, Karsten	Bogense	24.11.51	16.8.69
Lyster, Jytte Werner, frk.	Gilleleje	29.6.52	16.8.69
Marcussen, Kirsten Ingeborg, frk.	Skibby	28.10.51	16.8.69
Månsson, Bjarne	Brødstrup	4.8.52	16.8.69
Nielsen, Hanne, frk.	Tinglev	9.3.52	16.8.69
Olesen, Dagmar Marie, frk.	Nordborg	18.12.52	16.8.69
Olesen, Lilian Holm, frk.	Åbybro	31.7.51	16.8.69
Olsen, Merry Kærhus, frk.	Ærøskøbing	18.2.50	16.8.69

Navn	Uddannelsessted	Født	Indtr.
<i>(elever)</i>			
Pedersen, Gerda Lilian, frk.....	Ringe	17.2.52	16.8.69
Pedersen, John Kristian.....	Hjallerup	26.8.51	16.8.69
Pedersen, Jonna Vibeke, frk.....	Kbhavn	17.10.51	16.8.69
Pedersen, Morten Bang.....	Langå	8.1.51	16.8.69
Pedersen, Ole Bagger.....	Årup	1.6.52	16.8.69
Petersen, Nanna Birk, frk.....	Kerteminde	8.12.51	16.8.69
Rabjerg, Henning.....	Tarm	26.2.52	16.8.69
Rasmussen, Per Søndergaard.....	Gram	3.5.51	16.8.69
Roberts, Margrethe, frk.....	Nibe	15.7.51	16.8.69
Schmidt, Ingrid Hinrichsen, frk.....	Broager	14.8.51	16.8.69
Schultz, Søren.....	Jelling	17.9.52	16.8.69
Seested, Olga Margrethe, frk.....	Bramming	1.1.52	16.8.69
Simonsen, Anne-Lis, fru.....	Kbhavn	21.5.47	1.3.69 ¹
Skafte, Ingolf Arne.....	Ullerslev	1.4.52	16.8.69
Snefrup, Knud Kristensen.....	Tarm	5.7.51	16.8.69
Sørensen, Anni Falck, frk.....	Hirtshals	7.12.51	16.8.69
Sørensen, Birgit, frk.....	Dronninglund	15.3.52	16.8.69
Sørensen, Bodil Velling, frk.....	Bjerringbro	10.7.52	16.8.69
Sørensen, Else Dahl, frk.....	Brødstrup	5.12.51	16.8.69
Sørensen, Ingrid Lyng, fru.....	Kbhavn	23.6.47	1.4.69 ²
Sørensen, Jørgen.....	Årup	13.7.51	16.8.69
Sørensen, Jørgen Gam.....	Rønde	10.4.52	16.8.69
Sørensen, Tove Caroline, frk.....	Løkken	15.11.51	16.8.69
Thusgaard, Else, frk.....	Vinderup	12.4.52	16.8.69
Vestergaard, Jens Erik.....	Hammel	10.4.52	16.8.69
Willumsen, Erland Dan.....	Otterup	31.10.50	16.8.69
Vistisen, Lisbeth Marie, frk.....	Bjerringbro	25.2.52	16.8.69

¹) ktass.II 1.3.69–15.8.69. ²) ktass.II 1.4.69–15.8.69.

II. Personalet i 12., 10., 7. og 3. lønningsklasse samt postvagtmestre i 15. lønningsklasse

(ekskl. landpostbude)

(Færgepersonale se afd. III)

Ud for den enkelte tjenestemand er i parentes eller i særskilt kolonne anført lønramme i nyt lønsystem.

For følgende personalegrupper er dog ikke foretaget særskilt angivelse af lønramme.

1. Kontorpakmestre, som er indplaceret i lønramme 7.
2. Overpostbude, overtelegrafbude og overchauffører, der alle er indplaceret i lønramme 5.
3. Postbude og chauffører, som er indplaceret i lønramme 3 (bortset fra enkelte som i medfør af overgangsbestemmelserne i den nye lov om tjenestemandslønninger er henført til lønramme 4).

Generaldirektoratet.

	Født	Lønramme i nyt lønsystem	I nu- værende stilling	Over- post- bud (I)	Kontor- bud	Over- post- bud II	Postbud (tele- grafbud)	Tele- grafar- bejder
budformand Peter Marius Poulsen.....	21.11.00	11	1.7.65 ¹	1.4.48	1.5.37		1.2.30 ²	
arkivformand (10. lkl.) Jørgen Vilhelm								
Mathias Nicolaisen.....	13.9.14	10	1.4.61 ³	1.4.57	1.10.44	1.10.38	
— (10. lkl.) Egon Alf Ejner Roda Andersen	1.4.15	10	1.5.63 ⁴	1.4.48	1.4.46	1.4.39	
depotformand (10. lkl.) Niels Ejnar								
Hammerstrøm.....	9.9.16	10	1.9.68 ⁵	1.4.48	1.4.46	1.10.40	
— (10. lkl.) Bent Victor Manfred Nicolaisen	8.12.24	10	1.9.68 ⁶	1.8.52	1.11.48	
mekaniker (10. lkl.) Wulf Zorde.....	23.9.18	10	1.4.63	1.7.56 ⁷	1.11.53	1.10.48	
— (10. lkl.) Gunner Petersen.....	10.4.33	10	1.4.64	1.4.61 ⁷	1.8.56	
depotformand (7. lkl.) Svend Erik Ølgaard								
Rasmussen.....	10.2.16	8	1.5.61		1.10.45	1.3.40	
— (7. lkl.) Erik John Ejner Hansen.....	13.5.27	8	1.5.67		1.11.55	1.6.55	1.4.50	
kontorpakmester Georg Peter Anders								
Andersen.....	8.6.26		1.9.68	1.12.55		1.7.47	
— Bendt Carlsen.....	21.2.27		1.9.68	1.9.57		1.11.51	
— Thorkild Rasmussen.....	17.4.28		1.4.69	1.4.63		1.10.52	
håndværker Hans Skjelmose.....	4.8.34	7	1.4.64 ⁷		1.4.59	
kontorbud Ove Brüggibusch.....	8.11.32	5	1.4.63		1.6.54	
— Bent Eiler Nielsen.....	21.3.30	5	1.11.65		1.10.54	
— Jørgen Peder Ryborg.....	4.2.35	4	1.4.63		1.6.57	
— Richard Peter Martinus Jensen.....	13.8.36	3	1.4.64		1.12.58	
— Leif Ove Nielsen.....	30.8.39	3	1.4.64		1.12.61	
— Ole Bagerskov Eriksen.....	4.1.40	3	1.9.67		1.3.62	
— Bjarne Frants Sørensen.....	19.7.40	3	1.3.65		1.11.62	
— John Steiness.....	19.1.41	3	1.11.65		1.5.63	
— Erik Jacobsen.....	23.3.36	3	1.11.65		1.4.64	
— Leif Henry Kristensen.....	31.7.43	3	1.9.67		1.12.65	
— Kjeld Otto Larsen.....	4.2.40	3	1.9.67		1.2.67	
postbud Knud Erik Nielsen.....	25.8.44			1.3.67	
overchauffør Knud Tage Nielsen.....	2.11.29		1.8.66	1.6.60 ⁸		1.8.52	
Materieldepotet.								
overmontør (10. lkl.) Valdemar Alexander								
Larsen.....	15.3.00	10	1.4.64 ⁹	1.2.48 ¹⁰		1.6.44 ¹¹	1.5.26
depotformand (7. lkl.) Egon Krøyer.....	21.12.22	8	1.4.61		1.3.50	1.11.47	
montør (7. lkl.) Jørgen Kristian Nielsen... ..	25.10.11	7	1.4.63		1.4.53 ¹¹	1.11.48
— (7. lkl.) Egon Reinholdt Peter Hansen... ..	13.5.31	7	1.1.68	1.6.56
overpostbud Heinrich Kejlou Burchhardt								
Hansen.....	28.11.09				1.4.64		1.11.50 ¹²	
— Marius Tinggaard Larsen.....	27.6.12				1.4.64		1.7.54 ¹³	
telegrafarbejder Kurt Sindahl Andersen ...	10.12.42	5			1.2.69

¹⁾ depotformand 1.3.55. ²⁾ telegrafbud 1.4.20. ³⁾ depotformand 1.1.59. ⁴⁾ depotformand 1.4.62. ⁵⁾ depotformand 1.8.63. ⁶⁾ depotformand 1.7.65. ⁷⁾ håndværker. ⁸⁾ chauffør. ⁹⁾ depotformand 1.5.63. ¹⁰⁾ montør I. ¹¹⁾ montør II. ¹²⁾ landpostbud 1.10.36, overpostbud II 1.5.53-31.1.55. ¹³⁾ landpostbud 1.11.49.

Overpostmesterens kontor.

	Født	Lønramme i nyt lønsystem	Post- vagt- mester i 15. lkl.	Post- bud- formand	Pak- mester- formand	Over- pak- mester	Kontor- bud	Postbud (tele- grafbud)
postvagtimester (15. lkl.) Erik Nielsen								
Jacobsen.	7.11.19	17	1.4.69 ¹	1.10.54	1.7.49	1.7.46	1.12.43 ²
postbudformand Henni Vilhelm Rasmussen	12.6.21	11	1.4.60	1.5.56	1.10.48	1.7.45 ³
— Svend Egon Kristensen.	24.4.21	11	1.4.63	1.9.55	1.8.52 ⁴
depotformand (7. lkl.) Emil Christian Hein	6.1.15	8	1.10.64 ⁵	1.7.45	1.2.39
kontorpakmester Poul Erik Staunsbrink.	21.6.23	1.4.66 ⁶	1.10.64	1.4.46 ⁷
kontorbud Erling Quist Pedersen.	4.3.39	3	1.10.68	1.8.63

¹) postvagtimester 1.12.62. ²) fagprøve 49/46. ³) fagprøve 49/48. ⁴) fagprøve 38/53. ⁵) depotformand. ⁶) kontorpakmester. ⁷) ude af post- og telegrafv. 1.5.50–31.5.52, overpostbud 1.4.64.

Postgirokontoret.

	Født	Lønramme i nyt lønsystem	I nu- værende stilling	Kontor- pak- mester	Arkiv- formand	Over- post- bud (I)	Overpost- bud II (postpak- mester)	Postbud (tele- grafbud)
postvagtimester (12. lkl.) Erland Frederik								
Steen.	18.11.13	14	1.4.63	1.7.58	1.2.52	1.4.49	1.2.40
overpakmester ¹ Peter Stenbæk.	13.2.43	8	1.9.66	1.6.65 ²
kontorpakmester Ole Pedersen.	16.11.22	1.4.61	1.9.56	1.2.52	1.4.46
— Svend Mølholm Larsen.	12.4.21	1.4.65	1.4.54	1.2.48
— Jørgen Friedrich Sandholdt.	11.8.28	1.6.67	1.3.67	1.10.52
— Harry Pedersen.	15.6.25	1.9.68	1.4.64	1.11.53 ³
— Leo Johannes Bertelsen.	24.12.28	1.9.68	1.11.66	1.11.52
— Børge Bøtcker Larsen.	11.2.31	1.4.69	1.4.68	1.12.54
arkivformand (7. lkl.) Arne Roving								
Pedersen.	5.6.19	8	1.4.63	1.4.54	1.2.48
— (7. lkl.) Karl Vilhelm Olesen.	5.11.24	8	1.4.63	1.4.56	1.3.50
— (7. lkl.) Niels Søren Povelsen.	6.7.23	7	1.4.65	1.9.56	1.2.51
— (7. lkl.) Leif Vincent Haahr.	12.10.30	7	1.4.66	1.1.58	1.11.51
overpostbud Adelbert Frederiksen.	26.4.07	1.4.64	1.4.38 ⁴
— Poul Erik Frederik Holming.	17.3.10	1.4.64	1.12.41
— Knud Mogens Buske Andersen.	5.10.16	1.4.64	1.11.44 ⁵
— Carl John Larsen.	18.9.20	1.4.64	1.11.50
— Johannes Sørensen.	15.3.31	1.7.69	1.11.55
postbud Erlund Brunsgaard.	3.9.32	1.4.57
— Ejvind Helmer Sørensen.	25.6.34	1.11.57
— Poul Erik Søgaard.	14.9.34	1.9.59
— Preben Corvenius Mortensen.	18.11.40	1.3.62
— Jørgen Preben Rasmussen.	13.10.39	1.12.63
— Arne Brolund.	21.7.39	1.7.65
— Ib Henry Christian Frederiksen.	31.12.44	1.3.67
— Palle Petersen.	24.10.37	1.2.66
— John Teddy Arvin.	28.10.40	1.2.66

¹) elevuddannelse, fagprøve I 104/69. ²) fagprøve 54/66. ³) landpostbud 1.6.50. ⁴) overpostbud II 1.4.46, overpostbud I 1.3.52–31.12.55. ⁵) landpostbud 1.10.41, overpostbud II 1.3.48–30.4.57.

Jernbanepostkontorerne.

Tjenestemænd	Tjenestested		Født	I nu- værende stilling	Lønramme i nyt lønsystem	Pak- mester- formand	Over- pak- mester	Postbud	Fag- prøve
	kon- tor	bopæl							
Postvagtmestre i 15. lønningsklasse.									
Jens Laurits Thomsen	1	Kbhavn	18.8.07	1.4.69 ¹	17	1.5.54	1.5.37	1.6.32	41/36
Peter Simonsen Andresen, R.	2	Fredericia	11.3.04	1.4.69 ²	17	1.3.51	1.9.35	1.12.30	40/32
Hans Emanuel Dyhr Jacobsen	2	Fredericia	5.11.12	1.4.69 ³	17	1.4.56	1.11.40	1.12.36	44/38
Carl August Palle Nielsen	1	Kbhavn	30.5.16	1.4.69 ⁴	17	1.4.47	1.9.44 ⁵	43/45
Postvagtmestre i 12. lønningsklasse.									
Jens Kristian Nielsen	1	Kbhavn	26.2.05	1.10.55	14	1.4.54	1.6.36	1.5.32	42/33
Alfred Jørgen Jørgensen	1	Kbhavn	17.2.08	1.12.56	14	1.10.55	1.10.38	1.10.35	53/37
Knud Otto Andersen	1	Kbhavn	18.6.14	1.4.62	14	1.9.45	1.3.45 ⁶	41/44
Aage Nielsen	1	Kbhavn	3.2.06	1.4.64	14	1.10.53	1.6.36	1.6.34 ⁷	51/33
Kristian Hebsgaard Thusgaard	1	Kbhavn	23.8.11	1.4.64	14	1.9.43	1.11.35	43/42
Carl Villiam Nielsen	2	Fredericia	5.4.07	1.10.64	14	1.12.53	1.5.37	1.2.33	48/36
Erik Nielsen	2	Fredericia	30.8.21	1.4.65 ⁸	14	1.10.48	1.9.45	47/47
Sigurd Rasmussen	2	Fredericia	16.6.14	1.7.65	14	1.2.45	1.4.42 ⁹	48/43
Laurits Højsager Jessen	2	Fredericia	14.7.21	1.6.66 ¹⁰	14	1.7.51	1.8.45	44/47
Leo Jørgen Villadsen	1	Kbhavn	15.11.12	1.2.67 ¹¹	14	1.4.57	1.3.42	1.7.37 ¹²	44/40
Frode Urhøj	2	Fredericia	11.12.09	1.9.68 ¹³	14	1.2.54	1.12.37	1.11.34	48/37
Postbudformænd.									
2. Børge Møller	2	Fredericia	27.4.04	1.4.65	11	1.4.49	1.12.34	1.10.27 ¹⁴	39/32
3. Karl Ejnar Pallesen	2	Fredericia	30.10.01	1.4.65	11	1.4.49	1.6.35	1.7.29	40/32
5. Axel Lauritz Andersen	1	Kbhavn	15.10.03	1.4.65	11	1.11.53	1.6.35	1.6.28	48/31
6. Søren Kristian Jensen	2	Fredericia	1.1.06	1.4.65	11	1.12.53	1.11.37	1.12.35 ¹⁵	51/37
8. Otto Hye-Knudsen	1	Kbhavn	15.12.03	1.4.65	11	1.3.54	1.11.35	1.4.32	41/34
9. Carl Emil Nielsen	1	Kbhavn	8.9.05	1.4.65	11	1.7.54	1.7.37	1.4.37 ¹⁶	40/36
10. Kaj Erik Sylvest Sørensen	1	Kbhavn	30.3.07	1.4.65	11	1.7.54	1.7.37	1.4.37 ¹⁷	37/36
11. Ove Henry Christian Madsen Jensen	2	Fredericia	17.1.05	1.4.65	11	1.10.54	1.10.38	1.12.34	40/37
12. Arnold Gotfred Pedersen	2	Fredericia	3.9.05	1.4.65	11	1.10.54	1.10.38	1.9.35	40/36
13. Laurids Marinus Pedersen	2	Fredericia	8.8.05	1.4.65	11	1.12.54	1.10.38	1.3.36 ¹⁸	36/36
14. Axel Kristian Hvidberg Larsen	1	Kbhavn	4.1.06	1.4.65	11	1.4.55	1.8.37	1.3.36 ¹⁹	45/35
15. Knud Ove Johansen	2	Fredericia	25.4.09	1.4.65	11	1.7.55	1.7.39	1.5.34	40/37
16. John Valdemar Pedersen	1	Kbhavn	25.8.08	1.4.65	11	1.1.56	1.10.38 ²⁰	1.12.37 ²¹	37/37
17. Ernst Otto Angermann	1	Kbhavn	26.12.08	1.4.65	11	1.1.56	1.8.39	1.2.38 ²²	45/37
18. Marius Viggo Rane	1	Kbhavn	4.11.10	1.4.65	11	1.2.56	1.4.40	1.12.34	38/37
19. Niels Sig Sørensen	2	Fredericia	7.9.10	1.4.65	11	1.2.56	1.11.40	1.6.35	38/39
20. Tormod Erling Hemmingsen	1	Kbhavn	25.11.10	1.4.65	11	1.4.56	1.4.40	1.7.37 ²³	44/38
21. Peter Saager	2	Fredericia	24.9.12	1.4.65	11	1.1.57	1.9.42	1.1.37	47/40
22. Harry Gerner Reilev	2	Fredericia	7.7.12	1.4.65	11	1.4.57	1.11.42	1.12.39 ²⁴	40/40
23. Leo Stein	2	Fredericia	4.10.11	1.4.65	11	1.7.57	1.3.43	1.1.36	36/39
24. Niels Christian Aksel Nielsen	2	Skanderborg	27.10.02	1.4.66	11	1.4.50	1.1.35	1.6.29 ²⁵	41/31
25. Herluf Lind	2	Langå	12.1.09	1.4.66	11	1.4.50	1.12.37	1.1.36 ¹⁵	50/37
26. Henry Christian Petersen	2	Struer	15.3.09	1.4.66	11	1.4.50	1.9.43	1.7.36	35/40

¹) postvagtmester 1.4.55. ²) postbudformand 1.6.55, postvagtmester 1.4.59 ³) postvagtmester 1.11.62. ⁴) postvagtmester 1.1.64. ⁵) landpostbud 1.12.42 ⁶) landpostbud 1.12.38. ⁷) landpostbud 1.12.26. ⁸) postbudformand 1.9.63. ⁹) landpostbud 1.11.38. ¹⁰) postbudformand 1.6.64. ¹¹) postbudformand 1.4.66. ¹²) landpostbud 1.6.37. ¹³) postbudformand 1.4.64. ¹⁴) landpostbud 1.10.26. ¹⁵) landpostbud. ¹⁶) landpostbud 1.6.32. ¹⁷) landpostbud 1.1.35. ¹⁸) landpostbud 1.9.33. ¹⁹) landpostbud 1.5.30. ²⁰) postbudformand 1.8.46-30.6.54. ²¹) landpostbud 1.2.30. ²²) landpostbud 1.4.34. ²³) landpostbud 1.6.36. ²⁴) landpostbud 1.10.38. ²⁵) landpostbud 1.1.27.

Tjenestemænd	Tjenestested		Født	Postbud- formand	Lønramme i nyt lønsystem	Pak- mester- formand	Over- pak- mester	Postbud	Fag- prøve
	kon- tor	bopæl							
<i>(postbudformænd)</i>									
28. Jørgen Vilhelm Nielsen.....	1	Nyborg....	2.2.03	1.4.66	11	1.4.52	1.9.35	1.10.31	43/34
29. Carl Viggo Hansen.....	2	Fredericia ..	21.7.03	1.4.66	11	1.5.52	1.10.35	1.4.30	37/33
30. Karl Kristian Nielsen.....	1	Kbhavn....	5.11.01	1.4.66	11	1.5.53	1.4.34	1.11.28	47/29
31. Laurits Sivegaard Bak Andreassen.....	2	Fredericia ..	24.12.05	1.4.66	11	1.5.53	1.6.36	1.2.31	40/35
32. Georg Emanuel Sørensen.....	2	Fredericia ..	18.9.04	1.4.66	11	1.5.53	1.6.36	1.5.32	46/35
34. Reimer Willy Erhard Svenningsen.....	2	Fredericia ..	4.6.07	1.4.66	11	1.10.54 ¹	1.12.37	1.5.36 ²	39/36
35. Karl Jørgensen.....	2	Fredericia ..	11.7.08	1.4.66	10	1.11.56	1.11.41	1.4.34	35/37
36. Carlo Anders Aloysius Lassen..	1	Kbhavn....	10.2.13	1.4.66	11	1.12.56	1.5.41	1.3.37	41/37
38. Svend Ejnar Larsen.....	1	Kbhavn....	22.10.13	1.4.66	11	1.6.57	1.3.42	1.11.37	47/40
39. Ejner Peter Andersen.....	1	Kbhavn....	31.3.14	1.4.66	11	1.10.57	1.3.42	1.4.38	38/40
41. Poul Frost Tjørnehøj.....	2	Fredericia ..	18.7.13	1.4.66	10	1.12.57	1.9.43	1.8.37	47/40
42. Ernst Emil Dortheus Jacobsen..	2	Fredericia ..	14.4.12	1.4.66	10	1.12.57	1.3.44	1.2.37	44/40
43. Knud Victor Christensen.....	2	Fredericia ..	28.8.13	1.4.66	10	1.1.58	1.5.44	1.9.37	42/39
45. Ejvind Harald Rasmus Ulslev Pedersen.....	1	Kbhavn....	17.11.14	1.4.66	11	1.6.58	1.11.42	1.12.38	41/40
46. Harald Møller-Nielsen.....	1	Kbhavn....	12.1.10	1.4.66	11	1.7.58	1.11.42	1.2.41 ³	40/39
47. Gunnar Hiul Andersen.....	1	Kbhavn....	10.10.13	1.4.66	11	1.3.43	1.11.37	42/42
48. Børge Kristian Jakobsen.....	1	Kbhavn....	1.2.15	1.4.66	11	1.3.43	1.2.39	47/40
49. Orla Challet.....	1	Kbhavn....	30.5.11	1.4.66	11	1.3.43	1.2.40	37/41
50. Herbert Starinsky von der Recke Beckmann.....	1	Kbhavn....	20.10.13	1.4.66	11	1.3.43	1.2.40	40/42
51. Niels Kristian Hjortholm.....	1	Kbhavn....	7.11.10	1.4.66	10	1.6.43	1.1.38 ⁴	52/42
52. Henry William Herulf Kaarsbøl.....	1	Kbhavn....	3.6.11	1.4.66	10	1.7.43	1.10.37	40/40
53. Kaj Gustav Anders Sølberg...	1	Kbhavn....	15.9.14	1.3.67	10	1.8.43	1.10.38	41/42
54. Kurt Tage Hansen.....	1	Kbhavn....	4.9.14	1.7.68	10	1.8.43	1.2.40	46/42
55. Holger Bang Sørensen.....	2	Ålborg....	15.3.09	1.10.68	11	1.2.54	1.8.39	1.10.35	37/38
56. Børge Julius Hansen.....	2	Fredericia ..	23.8.14	1.10.68	10	1.1.45	1.3.39	41/42
57. Jens Aage Rasmussen.....	1	Kbhavn....	19.9.14	1.12.68	10	1.10.44	1.10.38	48/41
58. Axel Andersen.....	2	Fredericia ..	22.12.15	1.4.69	10	1.2.45	1.7.42 ⁵	50/43
59. Jens Carstensen.....	2	Århus....	12.8.13	1.6.69	11	1.3.56	1.5.41	1.9.37	52/40
60. Eskild Christian Torp.....	2	Fredericia ..	19.2.13	1.6.69	10	1.2.57	1.2.43	1.3.37	48/38
61. Ejnar Hansen Ekstrand.....	1	Kbhavn....	18.10.14	1.6.69	10	1.10.44	1.7.39	49/42
62. Vagn Kjærsgaard.....	1	Kbhavn....	2.9.16	1.6.69	10	1.10.44	1.10.40	46/43
63. Svend Kroos.....	1	Kbhavn....	18.10.16	1.6.69	10	1.10.44	1.11.40	42/44
64. Viggo Henning Jensen.....	1	Kbhavn....	6.2.17	1.6.69	10	1.10.44	1.3.41	43/44
65. Georg Terkild Grønbæk Nielsen.....	1	Kbhavn....	14.2.14	1.6.69	10	1.10.44	1.5.43 ⁶	36/42
66. Svend Anders Kristian Hansen.	1	Kbhavn....	22.10.15	1.6.69	10	1.9.45	1.11.39	41/45
67. Thorkild Hans Pedersen.....	2	Fredericia ..	2.11.13	1.6.69	10	1.9.45	1.9.42 ⁷	41/44
68. Julius Madsen.....	2	Fredericia ..	12.4.11	1.6.69	10	1.10.45	1.9.43 ⁸	41/40
69. Axel Harald Jensen.....	2	Fredericia ..	22.10.15	1.6.69	10	1.11.45	1.11.39	37/43
70. Svend Verner Jensen.....	2	Fredericia ..	24.2.13	1.6.69	10	1.11.45	1.3.43 ⁹	46/42
71. Holger Lindgreen.....	2	Fredericia ..	8.1.17	1.6.69	10	1.7.46	1.2.41	50/44

¹⁾ u.f.nr. 1.1.-31.7.57. ²⁾ landpostbud 1.6.33. ³⁾ landpostbud 1.8.37. ⁴⁾ landpostbud 1.7.36. ⁵⁾ landpostbud 1.1.40. ⁶⁾ landpostbud 1.2.39. ⁷⁾ landpostbud 1.10.38. ⁸⁾ landpostbud 1.5.35. ⁹⁾ landpostbud 1.4.37.

Tjenestemænd	Tjenestested		Født	Pak- mester- formand	Lønramme i nyt lønsystem	Over- pak- mester	Postbud	Land- postbud	Fag- prøve	
	kon- tor	bopæl								
Pakmesterformænd.										
59.	Svend Aage Ørneborg	2	Tønder	21.3.05	1.9.47	10	1.10.35	1.5.32	40/34
97.	Carl Nicolaj Christensen	2	Langå	26.9.11	1.4.50	10	1.12.43	1.3.36	50/40
102.	Harald Frederik Andersen									
	Dalager	1	Odense	1.10.05	1.2.51	10	1.9.35	1.4.30	38/34
123.	Poul Valdemar Søndergaard	2	Skanderborg	25.5.12	1.4.53	10	1.2.42	1.6.36	42/38
126.	Henry Pedersen	2	Fredericia	3.7.04	1.5.53	10	1.11.35	1.3.32	48/33
147.	Mads Axel Adolf Lauritsen	1	Kbhavn	12.3.03	1.4.54	10	1.1.36	1.1.33	1.8.31	39/34
154.	Charles Verner Madsen	2	Ålborg	20.6.12	1.9.54	10	1.2.42	1.7.36	43/38
158.	Poul Emil Schultz	2	Ålborg	25.3.14	1.11.54	10	1.10.43	1.4.38	45/41
162.	Viggo Bonde Laursen Bonde	1	Kbhavn	8.1.05	1.4.55	10	1.8.37	1.5.36	1.12.33	47/36
164.	Kai Arne Hartvig Hansen									
	Barchager	1	Holbæk	1.7.12	1.4.55	10	1.7.43	1.9.36	37/42
165.	Hans Christian Jensen	1	Kbhavn	11.7.08	1.6.55	10	1.1.38	1.9.35	1.8.30	44/35
177.	Aksel Carl Sørup	2	Langå	18.3.15	1.4.56	10	1.2.45	1.4.39	43/42
179.	Christian Richardt Eriksen	1	Kbhavn	18.11.09	1.7.56	10	1.5.41	1.10.35	1.6.35	35/39
180.	Carl Aage Christensen	2	Århus	28.8.12	1.7.56	10	1.2.43	1.9.36	50/39
186.	Kaj Aage Nilsson	1	Kbhavn	3.3.13	1.2.57	10	1.5.41	1.4.37	43/38
191.	Svend Herluf Andersen	1	Kbhavn	27.2.14	1.7.57	10	1.3.42	1.3.38	38/40
194.	Hans Broni Nielsen	1	Nyborg	2.8.05	1.10.57	10	1.8.39	1.8.37	1.6.33	39/37
198.	Peter Erik Møller	2	Århus	22.5.09	1.12.57	10	1.12.43	1.3.36	40/39
202.	Egon Villy Nielsen	1	Nyborg	5.4.14	1.2.58	10	1.1.44	1.3.39	39/43
204.	Helge Vang Rambeck									
	Andersen	1	Kbhavn	17.9.14	1.5.58	10	1.11.42	1.10.38	41/40

Tjenestemænd	Tjenestested		Født	Overpakmester	Lønramme i nyt lønsystem	Postbud	Landpostbud	Fagprøve
	kontor	bopæl						
Overpakmestre.								
75. Richard Einar Vittus Jørgensen	1	Odense	13.8.13	1.8.43	10	1.9.37	44/38
77. Hans Erik Hansen	1	Kbhavn	24.3.15	1.8.43	10	1.4.39	37/42
101. Knud Smith	1	Kbhavn	21.5.17	1.10.44	10	1.6.41	42/44
106. Hans Hansen	2	Fredericia	17.12.15	1.2.45	10	1.5.40	45/43
113. Ejner Christensen	1	Kbhavn	3.12.15	1.9.45	10	1.1.40	38/45
115. Holger Vilhelm Johannes Petersen	1	Kbhavn	18.2.17	1.9.45	10	1.3.41	46/44
116. Tage Frøsløv Frandsen	1	Kbhavn	12.5.17	1.9.45	10	1.3.42	1.6.41	44/44
117. Gunner Øskov Knudsen	1	Kbhavn	1.8.15	1.9.45	10	1.4.42	1.8.40	42/44
120. Sigurd Herman Stage	1	Kbhavn	20.4.15	1.9.45	10	1.10.44	1.11.41	37/44
122. Hans Heinrich Hansen	1	Kbhavn	7.9.13	1.9.45	10	1.6.45	1.10.37	35/44
125. Armand Christensen	2	Århus	12.11.14	1.11.45	10	1.6.39	42/43
127. Harald Lauritz Nicolai Kock	2	Sønderborg	29.6.16	1.11.45	10	1.7.40	48/43
127a. Karl Friedrich Kjer	2	Sønderborg	29.6.16	1.11.45	10	1.7.40	46/43
130. Ejvind Rasmussen	1	Kbhavn	15.9.16	1.7.46	10	1.10.40	48/45
132. Jens Madsen	2	Fredericia	20.8.15	1.7.46	10	1.8.41	43/46
133. Oscar Herman Johan Ebbesen	2	Fredericia	16.10.17	1.7.46	10	1.11.41	47/45
134. Svend Aage Rosenkrands Hansen	1	Kbhavn	12.5.16	1.7.46	10	1.2.42	44/45
136. Gunnar Albin Hansen	1	Kbhavn	11.2.18	1.7.46	10	1.3.42	46/46
136a. Niels Erik Nikander Frandsen	2	Århus	20.2.18	1.7.46	10	1.3.42	44/45
137. Holger Johannes Rudolf Hansen	2	Fredericia	1.5.18	1.7.46	10	1.5.42	44/45
138. Jørgen Christian Nielsen	1	Kbhavn	22.12.15	1.7.46	10	1.6.42	1.12.40	43/46
139. Henry Nørgaard	2	Fredericia	15.7.15	1.7.46	10	1.9.42	40/45
140. Carl Emil Porsborg Christensen	2	Ålborg	28.9.18	1.7.46	10	1.10.42	54/45
141. Poul Steffensen	1	Nyborg	10.2.16	1.7.46	10	1.11.42	1.12.41	39/44
142. Niels Gunnar Johannes Rambech Andersen	1	Kbhavn	9.10.18	1.7.46	10	1.11.42	49/46
143. Svend Aage Jordy Barentzen	1	Kbhavn	21.11.18	1.7.46	10	1.12.42	45/46
144. Torkild Helge Nielsen	1	Kbhavn	5.1.19	1.7.46	10	1.2.43	54/46
146. Harry Grandt Jensen	1	Kbhavn	10.3.19	1.7.46	10	1.4.43	51/46
147. Johannes Gothard Larsen	1	Kbhavn	9.11.17	1.7.46	10	1.6.43	1.12.41	43/46
148. Ejnar Lund	1	Kbhavn	24.1.19	1.7.46	10	1.8.43	45/46
149. Karl Vilhelm Rasmussen	2	Struer	7.12.18	1.7.46	10	1.8.43	43/46
150. Henry Andersen	2	Fredericia	3.10.17	1.7.46	10	1.10.43	1.12.41	45/45
152. Anker Thorkild Hansen	1	Kbhavn	22.5.20	1.7.46	10	1.6.44	44/46
153. Jens Peter Lindstrøm Svendsen	1	Kbhavn	26.6.17	1.7.46	10	1.7.44	1.7.41	43/44
154. Knud-Erik Svendsen	1	Kbhavn	30.11.20	1.7.46	10	1.12.44	42/46
156. Villy Max Johannes Fischer	2	Fredericia	24.3.16	1.7.46	10	1.7.45	1.2.41	43/44
157. Carl Sigfried Schmidt Hansen	2	Fredericia	22.7.16	1.7.46	10	1.11.45	1.6.41	50/44
159. Christian Herluf Hansen	2	Fredericia	9.8.15	1.7.46	10	1.10.39	36/45
160. Kennert Villy Andersen	2	Fredericia	6.5.17	1.7.46	10	1.6.41	45/45
161. Hans Pedersen Mørk	2	Fredericia	8.11.15	1.7.46	10	1.7.41	44/44
162. Niels Peter Nielsen	1	Kbhavn	3.9.16	1.7.46	10	1.6.43	42/45
164. Svend Olsen	1	Odense	29.5.17	1.2.47	10	1.6.41	47/46
165. Egon Henriksen	1	Odense	6.1.18	1.2.47	10	1.2.42	47/46
166. Vagner Dahl Christensen	2	Fredericia	10.12.19	1.2.47	10	1.1.44	45/46
167. Niels Herluf Bjardal	2	Fredericia	28.6.19	1.2.47	10	1.5.44	44/46
167a. Edvard Hovgesen	2	Langå	18.4.16	1.2.47	10	1.8.44	1.5.40	45/46
169. Karl Georg Hansen	1	Nyborg	14.11.20	1.2.47	10	1.12.44	46/46
170. Erik Ejvind Hovgaard Christiansen	1	Kbhavn	30.11.20	1.2.47	10	1.12.44	52/46
171. Viggo Jensen	2	Fredericia	2.2.20	1.2.47	10	1.2.45	1.3.44	38/46
173. Knud Hagbart Jensen	1	Kbhavn	8.2.19	1.2.47	10	1.2.45	41/46
174. Egon Gotfred Nielsen	1	Kbhavn	11.9.21	1.2.47	10	1.10.45	48/46
175. Christian Hansen	2	Struer	3.11.10	1.2.47	10	1.4.46	1.11.38 ¹⁾	36/43

¹⁾ u.f.nr. 1.12.44–30.11.45.

Tjenestemænd	Tjenestested		Født	Overpakmester	Lønramme i nyt lønsystem	Postbud	Landpostbud	Fagprøve
	kon-tor	bopæl						
<i>(overpakmestre)</i>								
176. Hans Aage Jensen.....	1	Nyborg.....	6.6.12	1.2.47	10	1.8.46	1.3.39	36/41
177. Holger Nielsen.....	2	Fredericia ...	11.2.18	1.2.47	10	1.9.46	1.1.45	44/46
178. Anton Iver Damgaard.....	1	Kbhavn.....	27.11.16	1.2.47	10	1.12.41	39/45
179. Peter Østergaard Nielsen.....	1	Kbhavn.....	28.6.16	1.2.47	10	1.1.42	46/46
180a. Erik Peter Rasmussen.....	1	Slagelse.....	9.12.17	1.3.47	10	1.2.45	1.1.42	48/45
180b. Erik Jørgensen.....	2	Skanderborg. 26.11.15	1.4.47 ¹⁾	10	1.7.40	37/45
181. Aage Jakobsen.....	1	Kbhavn.....	14.10.19	1.4.47	10	1.11.43	35/46
182. Walter Jensen.....	2	Fredericia ...	4.4.20	1.4.47	10	1.5.44	40/46
183. Willy Herluf Jørgensen Krogh.....	2	Fredericia ...	16.8.18	1.4.47	10	1.8.44	1.12.42	36/46
185. Halvor Tøttrup Jensen.....	2	Fredericia ...	22.9.19	1.4.47	10	1.3.45	1.10.43	40/46
186. Henrik Sørensen.....	2	Fredericia ...	4.1.19	1.9.47	10	1.2.43	47/46
187. Arne Møller Henriksen.....	2	Ålborg.....	1.1.19	1.9.47	10	1.12.43	51/47
187a. Svend Egon Emil Jensen.....	2	Århus.....	18.2.20	1.9.47	10	1.3.44	43/46
188. Harry Erling Andersen.....	2	Ålborg.....	11.3.20	1.9.47	10	1.4.44	47/46
188a. Viggo Mølgaard Pedersen.....	2	Århus.....	21.6.20	1.9.47	10	1.7.44	43/46
190. Gotfred Johnsen.....	2	Fredericia ...	8.7.15	1.9.47	8	1.2.45	1.5.41	38/44
191. Axel Brøgger Jensen.....	2	Fredericia ...	4.12.19	1.9.47	10	1.2.45	1.7.44	47/46
193. Preben Jørgensen.....	1	Kbhavn.....	22.3.22	1.9.47	10	1.4.46	53/47
194. Harry Stenstrup Jensen.....	1	Kbhavn.....	27.4.22	1.9.47	10	1.4.46	44/47
195. Svend Kaj Nielsen.....	1	Kbhavn.....	26.8.22	1.9.47	10	1.4.46	40/47
196. Peter Lyngsig.....	2	Ålborg.....	23.12.19	1.9.47	10	1.9.46	1.1.44	40/46
197. Gunnar Rask Fogde.....	2	Langå.....	17.5.15	1.9.47	10	1.10.46	1.6.43	36/45
198. Karl Gustav Brandt Rasmussen.....	2	Fredericia ...	28.3.18	1.9.47	10	1.3.47	1.10.44	40/46
199. Johannes Bendixen Jensen.....	2	Fredericia ...	18.6.16	1.9.47	10	1.7.47	1.9.40	48/47
200. Wilhelm Bahnsen.....	2	Fredericia ...	8.11.16	1.9.47	10	1.12.40	38/47
201. Benny Sørensen.....	2	Fredericia ...	28.9.16	1.2.48 ²⁾	10	1.4.43	1.10.40	48/47
202. Egon Fobian Olsen.....	1	Slagelse.....	29.10.18	1.2.48	10	1.11.42	47/47
203a. Anders Peter Holm.....	2	Ålborg.....	3.2.20	1.2.48	10	1.4.45	40/47
204. Robert Sørensen.....	2	Fredericia ...	2.9.21	1.2.48	10	1.10.45	46/47
205. Martin Jespersen.....	2	Ålborg.....	9.1.21	1.2.48	8	1.2.46	43/46
206. Jens Peter Næsby Andersen.....	2	Ålborg.....	6.9.15	1.2.48	10	1.4.46	1.2.40	39/45
207. Jens Nielsen.....	2	Fredericia ...	20.7.18	1.2.48	10	1.4.46	1.8.42	46/46
208. Anders Jakob Andersen Molberg.....	2	Århus.....	14.4.22	1.2.48	10	1.4.46	47/47
209. Ejnar Tolstrup.....	2	Skanderborg. 14.1.20	1.2.48	10	1.5.46	1.1.45	47/47	
210. Egon Alphons Degert Nielsen.....	2	Tønder.....	22.8.19	1.2.48	10	1.6.46	1.5.44	45/46
211. Aage Søndergaard Lindskrog.....	2	Fredericia ...	30.12.19	1.2.48	10	1.8.44	41/46
213. Niels Peter Jensen.....	2	Fredericia ...	17.10.22	1.3.48	10	1.4.46	41/47
214. Andreas Andresen.....	2	Skanderborg. 22.3.18	1.10.48	10	1.6.42 ³⁾	41/47
216. Harry Eli Bagi Nørgaard.....	2	Fredericia ...	1.5.21	1.10.48	10	1.5.45	40/48
219. Carl Sørensen Amundsen.....	1	Kbhavn.....	26.4.23	1.10.48	10	1.4.46	48/48
219a. Jørn Sylvest Larsen.....	1	Kbhavn.....	30.10.23	1.10.48	10	1.4.46	42/47
222. Ernst Andersen.....	1	Kbhavn.....	12.3.19	1.10.48	10	1.1.44	41/47
223. Ernst Villy Hansson.....	1	Kbhavn.....	2.3.20	1.10.48	10	1.6.48	1.4.45	41/47
223a. Svend Aage Grønbæk Nielsen.....	1	Kbhavn.....	8.11.20	1.10.48	10	1.8.48	1.7.45	39/47
224. Arnold Victor Andresen.....	2	Fredericia ...	29.4.21	1.2.49	10	1.3.46	48/47
225. Jørgen Helmuth Hansen.....	2	Fredericia ...	2.1.23	1.2.49	10	1.4.46	47/47
226. Poul Thygesen.....	1	Kbhavn.....	15.8.20	1.4.49 ⁴⁾	10	1.9.44 ⁵⁾	45/48
227. Harald Jørgensen.....	2	Fredericia ...	15.1.20	1.4.49	10	1.2.44	44/48
227a. Knud Erik Damsgaard.....	1	Odense.....	14.12.20	1.4.49	10	1.1.45	45/48
228. Hans Laurids Hjelmbjerg.....	1	Kbhavn.....	23.2.25	1.4.49	10	1.4.46	42/49
229. Egon Hansen.....	2	Århus.....	21.7.23	1.4.49	10	1.5.46	41/48

¹⁾ pakmesterformand 1.2.57–31.1.62. ²⁾ overpostbud II 1.4.46. ³⁾ u.f.nr. 1.11.45–30.4.47. ⁴⁾ pakmesterformand 1.11.56, postbudformand 1.4.62–31.5.66. ⁵⁾ overpostbud II 1.2.48.

Tjenestemænd	Tjenestested		Født	Overpakmester	Lønramme i nyt lønssystem	Postbud	Landpostbud	Fagprøve
	kon-tor	bopæl						
<i>(overpakmestre)</i>								
230. Carl Niels Meyer	1	Kbhavn	9.10.25	1.4.49	10	1.11.46	46/49
231. Valdemar Jacobsen	2	Skanderborg	17.3.22	1.5.49	10	1.4.46	48/47
233a. Jørgen Skyum	1	Kbhavn	11.10.25	1.9.49	10	1.11.46	44/49
234. Peder Gunnar Nielsen	1	Kbhavn	4.4.20	1.9.49	10	1.8.46	39/47
235. Gunnar Hansen	2	Fredericia	18.11.21	1.10.49	10	1.9.46	45/47
236. Aksel Vindelev Hansen	2	Fredericia	17.1.21	1.11.49 ¹	10	1.2.45	39/48
236a. Jacob Jensen	2	Århus	22.11.17	1.11.49	10	1.3.48	1.12.41	40/47
236b. Knud Erik Bengtson	2	Fredericia	9.5.24	1.2.50	10	1.7.47	49/49
237. Nissen Peter Lassen	2	Fredericia	1.3.18	1.2.50	10	1.7.48	1.3.42	39/47
237a. Anton Iversen	1	Kbhavn	14.12.21	1.5.50	10	1.5.46	45/49
238. Karl Otto Nikander Frandsen	2	Fredericia	21.12.21	1.5.50	10	1.11.46	42/47
239. Aage Lund Larsen	2	Struer	26.1.21	1.5.50	10	1.9.47	1.2.43	46/48
240. Vagn Ganzhorn Andreasen	2	Fredericia	17.10.19	1.5.50	10	1.4.48	1.11.45	36/48
241. Frits Karmark Nielsen	2	Fredericia	3.2.23	1.6.50	10	1.6.47	41/49
242. Peter Lund Pedersen	2	Fredericia	4.2.22	1.6.50	10	1.3.50	1.3.46	46/47
243. Harly Leif Arne Vogensen	2	Fredericia	12.10.24	1.7.50	10	1.4.46	49/49
243a. Helge Aage Holger Jensen	1	Kbhavn	27.4.26	1.9.50	10	1.5.47	42/50
243c. Gorm Volmer Lund Nielsen	1	Kbhavn	7.10.23	1.9.50	10	1.4.46	40/50
244. Leif Magleø Rasmussen	1	Kbhavn	8.7.21	1.12.50	10	1.8.45	52/49
245. Kai Viggo Sørensen	2	Fredericia	18.10.23	1.2.51	10	1.7.46	41/49
247. Henry Agerbo Henriksen	2	Struer	2.5.20	1.3.51	10	1.6.48	1.12.44	38/49
247a. Søren Søgaard Stampe	2	Fredericia	9.5.24	1.4.51	10	1.12.46	39/50
247b. Arno Christian Larsen	2	Ålborg	11.1.23	1.5.51	10	1.1.48	43/50
248. Erik Vestergaard	2	Fredericia	11.1.25	1.6.51	10	1.11.46	46/50
249. Aksel Hansen Bramsen	2	Fredericia	9.2.26	1.6.51	10	1.3.47	46/50
250. Tage Folmer Lassen	2	Fredericia	20.7.23	1.6.51	10	1.3.47	42/49
250c. Niels Koch Nielsen	2	Fredericia	28.7.24	1.6.51	8	1.11.50	1.2.47	38/50
250d. Villy Søgaard Petersen	1	Kbhavn	11.10.24	1.6.51	10	1.4.50	38/51
251. Harald Jørgensen Holck	1	Nyborg	17.2.23	1.12.51	10	1.5.47	1.11.46	39/47
252. Aage Jensen	2	Fredericia	13.11.24	1.6.52	8	1.12.47	44/50
252a. Ove Kristian Rotbøl	2	Struer	21.5.21	1.7.52	10	1.2.47	1.6.45	37/49
252b. Børge Vagner Christiansen	2	Ålborg	14.6.23	1.7.52	8	1.1.48	41/51
252c. Børge Ballvin Jensen	1	Kbhavn	11.10.25	1.10.52	10	1.3.49	43/52
252d. Johannes Dalsgaard	1	Kbhavn	4.3.23	1.10.52	10	1.9.49	40/51
252e. Poul Stilbjerg Nielsen	1	Kbhavn	25.1.26	1.10.52	10	1.12.49	43/52
253. Harald Andersen	2	Fredericia	7.12.21	1.5.53	8	1.12.46	38/48
253a. Jens Ivar Thomsen	1	Kbhavn	11.0.27	1.10.53	10	1.10.48	49/52
255. Erik Holdgaard Knudsen	2	Fredericia	25.2.27	1.12.53	8	1.3.48	43/51
256. Peder Jørgen Andersen	2	Langå	24.4.25	1.4.54	10	1.4.48	1.5.46	38/50
257. Sigurd Pedersen	2	Fredericia	14.8.24	1.4.54	8	1.5.48	47/49
258. Andreas Christian Høeg	2	Tønder	24.10.21	1.4.54	10	1.11.48	1.11.45	36/48
260. Niels Plauborg Christensen	2	Fredericia	22.12.22	1.4.54	8	1.8.48	44/50
261. Vagn Aage Kjær	2	Fredericia	22.11.24	1.4.54	8	1.11.48	47/51
261a. Aksel Henry Nielsen	1	Kbhavn	13.7.29	1.4.54	10	1.8.50	41/53
261b. Karlo Klausen	1	Kbhavn	21.3.21	1.4.54	10	1.4.51	43/52
261e. Anders Johannes Pedersen	1	Kbhavn	4.6.25	1.7.54	10	1.10.51	40/53
261f. Buje Andy Andersen-Bach	2	Ålborg	12.4.27	1.8.54	8	1.5.48	42/52
263. Edvard Glerup Nielsen	2	Fredericia	1.11.19	1.10.54	8	1.3.49	46/50
264. Aage Willadsen	2	Struer	19.9.22	1.11.54	10	1.12.46	41/50
264a. Hans Jensen	1	Kbhavn	1.4.27	1.11.54	10	1.2.52	37/53
264b. Niels Henry Mørk Andersen	2	Fredericia	20.11.23	1.12.53 ²	8	1.3.48	1.1.47	46/49
265a. Andreas Frederik Hjort	2	Fredericia	17.3.27	1.2.55	8	1.7.49	50/52

¹⁾ overpostbud II 1.5.48. ²⁾ u.f.nr. 1.1.-31.12.63.

Tjenestemand	Tjenestested		Født	Overpakmester	Lønramme i nyt lønsystem	Postbud	Landpostbud	Fagprøve
	kon-tor	bopæl						
<i>(overpakmestre)</i>								
266. Ole Christian Gammelgaard	2	Ålborg	5.5.23	1.9.55	8	1.6.49	1.11.48	40/50
266b. Karl Marinus Nielsen	1	Kbhavn	28.11.20	1.9.55	10	1.8.52	42/53
266c. Marinus Bredgaard	1	Kbhavn	28.6.28	1.9.55	10	1.11.52	46/54
266d. Svend Aage Larsen	1	Kbhavn	16.5.26	1.9.55	10	1.4.54	1.9.51	36/53
267. Mads Sigurd Linneberg	2	Struer	19.6.25	1.10.55	10	1.8.48	40/51
268. Jeppe Harald Jepsen	2	Fredericia	30.1.26	1.10.55	8	1.8.49	44/52
268a. Hans Christian Havshøj	2	Fredericia	14.3.27	1.9.53 ¹	8	1.4.48	39/52
269. Carl Johan Andersen	1	Kbhavn	3.11.26	1.4.56	10	1.8.51	51/52
269a. Jens Preben Moelsby	1	Kbhavn	12.3.31	1.4.56	10	1.4.52	38/55
271. Arne Bjerregaard Thorsen	1	Nyborg	14.5.27	1.9.56	8	1.6.48	49/51
273. Ove Julius Jespersen	2	Fredericia	1.7.25	1.10.56	8	1.4.49	41/52
274. Poul Viggo Leonhard Jensen	1	Kbhavn	20.7.28	1.10.56	10	1.8.49	47/52
274b. Jens Vollesen Clausen	1	Kbhavn	1.2.20	1.10.56	10	1.11.51	42/52
275. Carlo Helmuth Rasmussen	2	Fredericia	5.4.26	1.11.56	8	1.4.51	1.5.49	43/53
276. Viggo Nissen	2	Fredericia	14.1.24	1.2.57	8	1.4.54	1.5.47	44/51
277. Preben Paul Røgen	1	Kbhavn	20.2.31	1.2.57	10	1.9.52	52/56
277a. Erik Arne Christensen	2	Fredericia	20.7.27	1.4.57	8	1.9.48	44/52
278. Jens Peter Jørgensen	2	Fredericia	24.4.24	1.6.57	8	1.11.54	1.2.48	41/51
279. Kresten Jensen	2	Fredericia	29.11.23	1.7.57 ²	8	1.3.48	35/52
280. Jens Emil Christiansen	2	Fredericia	28.3.26	1.9.57	8	1.9.49	35/53
280a. Kurt Olsen	1	Kbhavn	20.7.29	1.9.57	8	1.11.53	48/57
280b. Karl Ditlev Sørensen	1	Kbhavn	28.5.30	1.9.57	8	1.6.54	40/56
280c. Louis Ingemann Poulsen	2	Ålborg	22.11.29	1.9.57	8	1.8.54	39/56
282. Frederik Poulsen	2	Fredericia	29.9.29	1.12.57	8	1.10.50	38/53
283. Verner Pedersen	2	Fredericia	21.2.26	1.12.57	8	1.10.50	43/53
283a. Tage Robert Laursen	1	Kbhavn	10.8.31	1.12.57	8	1.11.53	41/57
283b. Svend Aage Bendixen	1	Kbhavn	10.8.30	1.12.57	8	1.9.54	38/56
283c. Herløv Fredsgaard	1	Kbhavn	19.3.30	1.12.57	8	1.9.54	44/56
284. Alfred Thorvald Vang	2	Fredericia	15.6.24	1.1.58	8	1.7.52	1.4.49	38/52
284a. Kurt Rasmussen	2	Fredericia	14.1.31	1.2.58	8	1.2.52	44/55
285. Einar Andersen	1	Nyborg	23.7.28	1.3.58	8	1.3.52	1.12.49	43/53
286. Mathias Nielsen	2	Fredericia	7.12.28	1.4.58	8	1.1.50	36/56
286a. Ernst Lauridsen	2	Struer	30.8.26	1.4.58	10	1.10.53	1.9.51	37/54
286b. Niels Henri Andersen	1	Kbhavn	25.2.31	1.4.58	8	1.7.54	49/57
286c. Hans Køhler Knudsen	2	Tønder	25.9.24	1.7.58	10	1.11.57	1.5.50	41/52
286d. Erik Dennis Clausen	1	Kbhavn	29.10.32	1.7.58	8	1.7.54	42/57
287. Holger Jensen	2	Tønder	15.8.23	1.9.58	10	1.5.52	1.9.47	46/51
288. Ejnar Johannes Mikkelsen	2	Fredericia	8.6.28	1.9.58	8	1.6.51	42/56
289. Carl Heinz Hansen	2	Fredericia	16.10.25	1.10.58	8	1.5.54	1.11.48	36/52
290. Børge Jakobsen	2	Fredericia	28.9.30	1.12.58	8	1.10.51	43/54
291. Niels Thomsen	2	Fredericia	23.3.28	1.12.58	8	1.12.53	49/55
291a. Martin Corydon	1	Kbhavn	26.8.29	1.12.58	8	1.9.56	37/58
291b. Erik Meyer	2	Fredericia	22.12.32	1.12.58	8	1.11.55	47/58
291d. Henning Jakobsen	2	Struer	16.11.30	1.12.58	10	1.1.55	50/58
292. Eg Bent Jensen	1	Nyborg	21.9.31	1.2.59	8	1.10.54	46/57
293. Johannes Møller Nielsen	2	Fredericia	26.9.31	1.4.59	8	1.10.52	37/56
294. Orla Jakobsen	2	Fredericia	18.8.31	1.5.59	8	1.1.54	42/57
294a. Knud Erik Svendsen	2	Fredericia	15.10.28	1.6.59	8	1.4.53	48/56
294b. Villy Nordmand Andersen	1	Kbhavn	23.2.34	1.1.60	8	1.1.57	43/59
294c. Niels Christian Nørgaard	1	Kbhavn	30.8.31	1.1.60	8	1.3.56	46/59
294e. Peter Ajstrup Pedersen	1	Kbhavn	30.11.31	1.1.60	8	1.5.56	44/58
294f. Jens Olav Rasmussen	1	Holbæk	24.7.31	1.1.60	10	1.5.56	40/57

¹⁾ postbud 1.9.54–31.10.56. ²⁾ overpostbud II 1.12.51.

Tjenestemand	Tjenestested		Født	Overpakmester	Lønramme i nyt lønssystem	Postbud	Landpostbud	Fagprøve
	kontor	bopæl						
<i>(overpakmestre)</i>								
294g. Niels Vilhelm Andersen.....	1	Kbhavn.....	20.2.32	1.1.60	8	1.9.56	40/58
294h. Villy Marinus Andersen.....	1	Kbhavn.....	23.6.32	1.1.60	8	1.10.56	38/59
294i. Knud Jørn Jensen.....	1	Kbhavn.....	17.6.33	1.1.60	8	1.12.56	45/59
294j. Poul Erik Gregersen.....	2	Fredericia	11.3.33	1.1.60	8	1.4.54	43/59
294k. Niels Holger Olsen.....	1	Kbhavn.....	16.12.32	1.1.60	8	1.11.57	39/59
294l. Thorvald Erik Thomsen.....	1	Kbhavn.....	11.11.32	1.1.60	8	1.6.58	42/59
295. Svend Valdemar Berg.....	1	Nyborg.....	18.5.31	1.5.60	8	1.10.53	42/57
296. Holger Keisen Dall.....	2	Fredericia	4.8.21	1.7.60	8	1.7.58	1.4.48	44/50
297. Svend Aage Nissen.....	2	Fredericia	31.3.27	1.7.60	8	1.10.56	1.7.50	36/52
298. Ib Friis Petersen.....	2	Fredericia	17.10.31	1.7.60	8	1.4.54	43/57
298a. Rudy Jan Braune.....	1	Kbhavn.....	3.3.34	1.7.60	8	1.3.58	46/60
299. Frede Lundgren.....	1	Nyborg.....	11.12.32	1.9.60	8	1.3.55	37/58
300. Knud Eg Thernming.....	1	Kbhavn.....	5.11.34	1.12.60	8	1.2.59	40/60
300a. Jens Jørgen Justesen.....	2	Fredericia	25.7.26	1.4.61	8	1.5.57	1.4.52	40/53
302. Ernst Svedborg.....	1	Nyborg.....	6.9.33	1.12.61	8	1.9.55	49/58
303. Peter Nielsen Bennetsen.....	2	Fredericia	3.2.28	1.12.61	8	1.4.57	1.11.52	38/56
304. Ejnar Johannes Nielsen.....	2	Fredericia	24.9.28	1.12.61	8	1.11.56	1.5.53	38/55
305. Poul Egede Hansen.....	2	Fredericia	4.3.35	1.12.61	8	1.7.57	49/60
305a. Henning Andersen.....	2	Fredericia	31.3.35	1.12.61	8	1.7.57	47/61
306. Jørgen Rom.....	2	Fredericia	20.4.31	1.12.61	8	1.9.56	39/59
307. Vagn Anders Torp.....	2	Fredericia	18.10.31	1.12.61	8	1.2.57	37/60
308. Frede Oksbjerg Jensen.....	2	Fredericia	20.9.32	1.12.61	8	1.6.57	49/60
309. Sofus Nielsen Guldfeldt.....	2	Fredericia	1.5.31	1.12.61	8	1.8.55	51/58
309a. Eigil Pedersen.....	1	Kbhavn.....	30.5.36	1.12.61	8	1.7.59	42/61
311. Erik Vestereng.....	2	Fredericia	7.9.34	1.4.62	8	1.10.57	42/59
312. Kaj Henning Nikander Jørgensen.....	2	Fredericia	21.7.36	1.4.62	8	1.11.58	44/61
313. Andy Ejvind Stenmann Jensen.....	2	Fredericia	6.8.32	1.4.62	8	1.4.58	1.2.57	42/60
314. Holger Hansen.....	2	Fredericia	22.2.33	1.4.62	8	1.6.61	1.6.57	42/59
314a. Kristen Jensen Andersen.....	2	Fredericia	28.8.32	1.8.62	8	1.10.59	1.11.57	40/59
315. Leif Møller.....	2	Fredericia	7.12.33	1.8.62	8	1.8.60	1.1.59	46/60
315a. Knud Erik Gregersen.....	1	Kbhavn.....	5.4.30	1.9.62	8	1.5.51	45/62
315b. Aage Gunnar Kilde.....	2	Fredericia	17.12.36	1.9.62	8	1.4.59	51/62
316. Poul Erik Stokholm.....	1	Kbhavn.....	7.8.37	1.9.62	8	1.2.60	39/62
316a. Jørgen Christian Hansen.....	1	Kbhavn.....	15.11.35	1.9.62	8	1.11.59	39/61
317. Johan Rønberg.....	2	Struer.....	25.2.30	1.10.62	8	1.8.56	40/62
318. Arne Hansen.....	2	Fredericia	23.7.29	1.12.62	8	1.8.50	44/62
319a. Erik Fromberg Andresen.....	1	Kbhavn.....	4.5.35	1.12.62	10	1.11.58	50/62
320. Jørgen Christian Andersen.....	2	Fredericia	27.11.35	1.12.62	8	1.7.61	1.6.59	36/62
320a. Cordt Erik Hansen.....	1	Kbhavn.....	17.4.35	1.12.60	8	1.5.60	37/62
322. Hans Jepsen.....	1	Kbhavn.....	23.1.38	1.12.62	8	1.8.60	43/62
323. Leif Caprani Winkel.....	1	Kbhavn.....	24.3.35	1.12.62	8	1.3.61	47/62
324. Kristian Beltoft Overgaard.....	2	Ålborg.....	7.5.34	1.2.63	8	1.3.62	1.9.56	39/59
325. Erik Viggo Hansen.....	1	Kbhavn.....	18.1.38	1.4.63	8	1.4.59	42/62
326. Hans Jørgensen.....	1	Nyborg.....	30.7.35	1.4.63	8	1.12.59	42/62
327. Otto Malling Jensen.....	1	Kbhavn.....	21.9.30	1.9.63	8	1.8.52	45/62
328. Harly Hansen.....	2	Fredericia	17.12.34	1.9.63	8	1.4.57	50/63
328a. Ib Larsen.....	2	Fredericia	29.3.34	1.9.63	8	1.6.57	44/63
329. Svend Børge Pedersen.....	1	Kbhavn.....	17.3.35	1.9.63	8	1.12.59	49/63
330. Kennet Alf Clausen.....	1	Kbhavn.....	24.11.37	1.9.63	8	1.3.60	37/63
330b. Gunnar Kjeld Nielsen.....	1	Kbhavn.....	18.7.37	1.9.63	8	1.9.62	42/63
331. Povl Andersen.....	1	Kbhavn.....	9.11.31	1.11.63	8	1.12.55	40/63
331a. Henning Nielsen.....	2	Fredericia	8.1.39	1.11.63	8	1.6.61	45/63
332. Bent Kjær Sørensen.....	1	Kbhavn.....	2.9.37	1.11.63	8	1.10.62	42/63
333. Kurt Karl Kuglberg Jensen.....	1	Kbhavn.....	29.9.37	1.2.64	8	1.1.60	45/63

Tjenestemænd	Tjenestested		Født	Overpakmester	Lønramme i nyt lønsystem	Postbud	Landpostbud	Fagprøve
	kon-tor	bopæl						
<i>(overpakmestre)</i>								
334. Ole Hansen.....	1	Kbhavn.....	3.6.35	1.2.64	8	1.8.58	45/63
335. Egon Gjørup Knudsen.....	1	Kbhavn.....	4.8.38	1.2.64	8	1.12.60	48/62
336. Vagn Orla Bjerre.....	1	Kbhavn.....	18.4.37	1.2.64	8	1.6.62	43/63
336a. Karl Pedersen.....	2	Fredericia	23.5.38	1.6.64	8	1.9.60	44/63
337a. Harry Thomas Jensen.....	1	Kbhavn.....	10.6.40	1.9.64	8	1.5.63	49/64
337b. Erik Broløse Hansen.....	1	Kbhavn.....	22.7.39	1.9.64	8	1.8.63	47/64
337c. Leo Barslund Nielsen.....	1	Kbhavn.....	16.3.38	1.9.64	8	1.9.63	47/64
338. Orla Eibe Staffensen.....	2	Fredericia	17.12.38	1.12.64	8	1.6.61	42/62
339. Ole Jensen.....	1	Kbhavn.....	18.8.39	1.1.65	8	1.9.63	50/64
340. Holger Edvard Kierstein.....	1	Kbhavn.....	19.1.37	1.4.65	8	1.4.64	1.6.61	42/62
341b. Jørgen Jensen.....	2	Fredericia	15.9.39	1.5.65	8	1.1.64	36/65
341c. Ejvind Christensen.....	1	Kbhavn.....	12.5.37	1.5.65	8	1.3.64	40/65
343. Anders Verner Jensen Møller.....	2	Fredericia	7.7.36	1.7.65	8	1.11.58	45/62
344. Ejgil Jørgensen Møller.....	2	Fredericia	22.8.33	1.7.65	8	1.4.58	44/64
345. Gunner Richart Hansen.....	2	Fredericia	7.12.36	1.7.65	8	1.4.59	45/64
346. Orla Bøgel.....	2	Fredericia	22.10.37	1.7.65	8	1.9.60	1.1.60	48/62
347. Christen Nygaard Eriksen.....	2	Fredericia	28.7.35	1.7.65	8	1.1.64	1.7.61	41/62
348. Kaj Ellermann Christensen.....	2	Fredericia	7.7.38	1.7.65	8	1.3.62	41/63
349. Vagn Christiansen.....	2	Fredericia	26.10.38	1.7.65	8	1.12.62	40/64
350. Finn Overgaard.....	2	Fredericia	23.6.38	1.7.65	8	1.8.63	50/64
350c. Kaj Erik Andersen.....	1	Kbhavn.....	20.12.41	1.9.65	8	1.8.64	40/65
350e. Peter Fuglsang.....	1	Kbhavn.....	2.1.42	1.9.65	8	1.12.64	43/65
351. Jørn Fischer.....	2	Fredericia	6.2.40	1.11.65	8	1.3.61	48/64
352. Jens Peter Skovmose.....	2	Fredericia	29.1.40	1.11.65	8	1.4.62	46/64
353. Bjarne Würtz Kjergaard.....	2	Fredericia	15.8.41	1.11.65	8	1.8.64	51/65
354. Johannes Ejvind Hansen.....	1	Kbhavn.....	3.3.37	1.2.66	8	1.2.64	1.12.60	36/65
355. Knud Jørgensen.....	1	Kbhavn.....	7.4.38	1.2.66	8	1.10.63	38/65
356. Kristian Trier Hansen.....	2	Fredericia	9.4.37	1.6.66	8	1.6.61	45/63
357. Anders Nielsen.....	2	Fredericia	13.2.38	1.6.66	8	1.10.62	43/65
358. Hugo Benny Kiel Sørensen.....	1	Kbhavn.....	24.4.42	1.6.66	8	1.5.65	44/65
359. Tage Robert Mogensén.....	2	Fredericia	29.6.41	1.6.66	8	1.11.63	52/65
360. Teddy Erner Geilman.....	2	Fredericia	4.2.41	1.6.66	8	1.12.63	49/65
361. Niels Jørgen Verner Larsen.....	1	Kbhavn.....	21.12.41	1.6.66	8	1.4.64	46/65
362. Werner Nøhr.....	1	Kbhavn.....	6.1.43	1.9.66	8	1.2.65	49/66
363. Ove Christensen.....	1	Kbhavn.....	7.8.42	1.9.66	8	1.6.65	47/66
363b. Per Heino Hansen.....	1	Kbhavn.....	13.2.38	1.9.66	8	1.10.64	46/66
364b. Vagn Overgaard Olesen.....	1	Kbhavn.....	27.5.38	1.9.66	8	1.9.65	43/66
366. Bent Jaques Hansen.....	2	Fredericia	10.2.37	1.11.66	8	1.5.59	48/62
367. Kurt Sørensen.....	2	Fredericia	29.11.40	1.11.66	8	1.3.63	46/65
368. John Wolfgang Sørensen.....	1	Kbhavn.....	9.12.39	1.11.66	8	1.4.62	38/65
369. Preben Aage Jensen.....	2	Fredericia	18.11.40	1.11.66	8	1.5.63	46/65
370. Knud Erhard Pedersen.....	2	Fredericia	14.5.40	1.11.66	8	1.10.63	45/65
371. Bent Jensen.....	2	Fredericia	12.12.39	1.2.67	8	1.11.63	38/65
372. Tommy Kjeld Christiansen.....	1	Kbhavn.....	1.3.40	1.4.67	8	1.6.62	50/64
373. Henning Eskildsen Lauritsen.....	1	Kbhavn.....	10.8.39	1.5.67	8	1.3.63	47/66
374. Poul Kristian Brøndlund.....	1	Kbhavn.....	25.4.40	1.5.67	8	1.6.63	43/66
375. Kaj Møller Hansen.....	1	Kbhavn.....	18.2.41	1.5.67	8	1.3.65	45/66
375a. Jørgen Ole Jarnborg.....	1	Kbhavn.....	12.1.41	1.9.67	8	1.5.63	52/67
375b. Preben Ibsen Kofoed.....	1	Kbhavn.....	29.11.40	1.9.67	8	1.4.64	43/67
375c. Poul Erik Nielsen.....	1	Kbhavn.....	2.10.41	1.9.67	8	1.5.66	50/67
377. Jan Svendsen.....	1	Kbhavn.....	21.3.42	1.1.68	8	1.7.64	40/66
378. Folmer Jørgensen.....	1	Kbhavn.....	7.11.38	1.1.68	8	1.10.65	43/67
379. Ole Jørgen Olsen.....	1	Kbhavn.....	25.6.43	1.5.68	8	1.6.66	44/67
380. Leif Jensen.....	1	Kbhavn.....	22.3.43	1.5.68	8	1.12.65	46/67

Tjenestemænd	Tjenestested		Født	Overpakmester	Lønramme i nyt lønsystem	Postbud	Landpostbud	Fagprøve
	kon-tor	bopæl						
<i>(overpakmestre)</i>								
380a. Kjeld Daniel Christensen	1	Kbhavn	5.12.44	1.5.68	8	1.2.67	43/67
381. Knud Bjarne Toft	1	Kbhavn	18.6.40	1.5.68	8	1.2.66	46/67
382. Evald Nielsen	1	Kbhavn	22.6.39	1.5.68	8	1.8.66	48/67
383. Regner Rohde Jønsson	1	Kbhavn	24.5.38	1.5.68	8	1.9.66	43/67
384. Erik Ole Nielsen	1	Kbhavn	17.1.38	1.5.68	8	1.1.67	49/67
385. Carl-Erik Fritzboeger	1	Kbhavn	12.8.43	1.10.68	8	1.12.65	50/68
386. Svend Erik Christiansen	1	Kbhavn	31.5.40	1.10.68	8	1.11.64	41/66
387. Helge Dahl Knudsen	1	Kbhavn	12.11.36	1.10.68	8	1.4.65	42/67
387a. Hans Erik Hansen	1	Kbhavn	5.11.44	1.10.68	8	1.2.67	45/68
388. Niels Kurt Nielsen	1	Kbhavn	26.3.43	1.10.68	8	1.7.66	43/68
389. Ejvind Johansen	1	Kbhavn	21.2.40	1.10.68	8	1.2.67	38/68
390. Hans Erik Klausen	2	Fredericia	3.2.43	1.1.69	8	1.2.66	47/67
391. Erik Valdemar Munkstrup	1	Kbhavn	10.10.42	1.1.69	8	1.2.67	46/68
392. Ole Bjørn Bahne Nielsen	1	Kbhavn	17.7.38	1.2.69	8	1.10.66	39/68
393. Gunnar Valdemar Munch Andersen	2	Fredericia	29.3.39	1.4.69	8	1.9.64	1.6.63	42/66
394. Niels Christian Jensen	2	Fredericia	23.7.39	1.4.69	8	1.7.63	43/64
395. Kristian Follmann Sørensen	2	Fredericia	31.5.40	1.4.69	8	1.6.64	42/67
396. Flemming Elmer Jensen	2	Fredericia	23.5.41	1.4.69	8	1.11.65	48/66
397. Einar Lellek Holm	2	Fredericia	11.1.42	1.4.69	8	1.11.65	42/66
398. Gert Jensen	1	Kbhavn	12.8.45	1.6.69	8	1.12.67	43/68
399. Egon Ib Olsen	1	Kbhavn	6.2.43	1.6.69	8	1.6.67	42/68
400. Kurt Georg Pedersen	1	Kbhavn	12.3.43	1.6.69	8	1.9.67	44/68
401. Erik Mathiasen	2	Fredericia	11.6.41	1.7.69	8	1.1.64	42/68
402. Erik Lindhardt Knudsen	2	Fredericia	5.3.41	1.7.69	8	1.2.64	48/68
403. Søren Vagn Dalager	2	Fredericia	2.6.44	1.7.69	8	1.8.66	40/68

Af overpakmestrene er 58 afløser, som er placeret således: København (30), Nyborg (1), Fredericia (25), Struer (1), Ålborg (1) og Århus (1).

Det københavnske postområde.

Tjenestemænd	Tjenestested	Født	I nu-værende stilling	Lønramme i nyt lønsystem	Postbudformand	Pakmesterformand	Overpakmester	Postbud	Fagprøve
Postvagtmaster i 15. lønningklasse.									
Arne Michael Frydenlund									
Knudsen	omk	19.11.10	1.4.69 ¹	17	1.2.49	1.4.46	1.11.40	1.12.35	42/38
Peter Henry Egon Therkildsen	V	20.5.13	1.4.69 ²	17	1.3.50	1.9.46	1.3.42	1.6.37	43/40
Ove Vilfred Hansen	N	5.3.11	1.4.69 ³	17	1.12.50	1.7.47	1.3.42	1.3.40 ⁴	37/39
Ib Aage Nygaard	S	8.12.11	1.4.69 ⁵	17	1.2.49	1.4.46	1.11.40	1.4.38	50/40
Kaj Villy Petersen	K	23.4.15	1.4.69 ⁵	17	1.4.52	1.7.47	1.1.44	1.5.39	49/43
Arne John Olsen	omk	22.3.17	1.4.69 ⁶	17	1.12.53	1.9.48	1.9.45	1.11.41	38/45
Asbjørn Evers	Ø	28.11.16	1.4.69 ⁷	17	1.4.54	1.2.49	1.9.45	1.6.43	47/45
Sven Johan Axel Johansson	kørs	27.2.13	1.4.69 ⁸	17	1.4.63 ⁹	1.7.52 ¹⁰	1.3.37	
Postvagtmaster i 12. lønningklasse.									
Carl Johan Erland	Vby	4.12.06	1.9.55	14	1.9.48	1.4.46	1.8.39	1.3.38 ¹¹	39/37
Johannes Marius Dalsgaard									
Johansen	omk	18.10.11	1.4.57	14	1.5.51	1.7.47	1.11.42	1.6.42 ¹²	41/39
Kurt Kragerup	Hl	16.10.13	1.4.58	14	1.1.50	1.4.46	1.5.41	1.11.37	41/38
Jens Viggo Camillo Christiansen	Ly	14.12.15	1.4.59	14	1.5.51	1.10.47	1.1.44	1.1.40	47/43
Erik Vagn Lyngsted	F	2.8.14	1.9.59	17	1.9.50	1.9.46	1.11.42	1.9.38	40/40
Erik Bjarne Johnsen	kørs	28.1.18	1.9.59	14	1.4.56 ⁹	1.7.54 ¹³	1.2.42	
Kaj Denker	Van	5.10.11	1.4.60	14	1.4.50	1.9.46	1.3.42	1.6.40 ¹⁴	35/39
Fribo Hjorth Hansen	omk	18.7.18	1.8.60	14	1.1.54	1.10.48	1.9.45	1.8.42	40/45
Otto Frederik Elmgaard	omk	11.8.15	1.11.60	14	1.9.53	1.6.48	1.9.45	1.9.39	45/45
Laurits Hvid Barsøe	Søb	7.3.03	1.4.61	14	1.4.47	1.4.45	1.12.34	1.6.28	40/31
Elis Wagner Harry Edmund Hass	Brh	15.10.18	1.4.61	14	1.4.55	1.3.49	1.7.46	1.11.42	48/46
Werner Erling Sørensen	omk	27.9.18	1.4.62	14	1.1.54	1.2.49	1.9.45	1.10.42	42/45
Kaj Enok Axboe Lindstrøm	omk	26.2.18	1.4.62	14	1.9.54	1.3.49	1.7.46	1.3.42	43/46
Ejner Sørensen	Ch	11.12.19	1.4.62	14	1.1.55	1.7.49	1.7.46	1.1.44	48/46
Edvard Peder Emil Togeskov	Hvi	19.4.18	1.4.62	14	1.12.55	1.2.50	1.7.46	1.8.42	38/46
Henning Poul Hansen	omk	16.1.13	1.1.63	14	1.1.50	1.4.46	1.5.41	1.2.37	37/37
Vilhelm Laybourn	told	23.12.15	1.2.63	14	1.4.54	1.6.48	1.9.45	1.1.40	52/45
Charly Edvard Cederstrøm Jensen	ap	29.1.06	1.4.63	14	1.4.48	1.9.45	1.6.36	1.10.33 ¹⁵	40/34
Christian Albert Gaardsøe Olesen	Gl	30.9.13	1.4.63	14	1.4.50	1.9.46	1.11.42	1.10.37	44/40
Gunnar Tage Andersen	Vir	19.11.12	1.4.63	14	1.8.51	1.7.47	1.1.44	1.8.37	45/40
Emanuel Pedersen	Hé	18.7.15	1.4.63	14	1.8.56	1.4.50	1.7.46	1.4.42 ¹⁶	40/45
Poul Christian Gottfredsen	Ksa	24.11.18	1.5.63	14	1.10.54	1.7.49	1.7.46	1.12.42	48/46
Knud Niels Karl Nielsen	NV	23.9.14	1.9.63	14	1.11.50	1.9.46	1.11.42	1.10.38	43/40
Emil Frederik Sonberg Frederiksen	omk	27.11.19	1.9.63	14	1.1.55	1.7.49	1.7.46	1.12.43	46/46
Martin Mejer Frederiksen	Gj	9.6.15	1.12.63	14	1.4.52	1.7.47	1.1.44	1.7.39	47/43
Svend Magnus Larsen	S	26.9.12	1.12.63	14	1.10.53	1.12.46	1.3.43	1.2.40	39/42
Niels Peter Bager	omk	9.8.14	1.4.64	14	1.4.55	1.9.49	1.7.46	1.4.46 ¹⁷	40/45
Børge Petersen	omk	15.11.19	1.4.64	14	1.5.56	1.4.50	1.7.46	1.12.43	45/46
Knud Børge Andersen	omk	9.8.20	1.4.64	14	1.10.56	1.4.50	1.2.47	1.9.44	50/46
Kay Frode Thorbjørn Petersen	K	26.9.22	1.4.64	14	1.4.58	1.6.52	1.4.47	1.4.46	43/47
Helge Thorvald Nygaard	omk	7.10.17	1.9.64	14	1.4.57	1.4.50	1.2.47	1.3.46	48/46
Børge Sonberg Frederiksen	omk	19.10.21	1.9.64	14	1.3.58	1.9.50	1.7.46	1.11.45	38/46
Verner Johan Pedersen	omk	13.2.21	1.9.64	14	1.5.58	1.6.51	1.2.47	1.3.45	39/46
Kaj Børge Pedersen	K	11.2.21	1.10.64	14	1.6.58	1.9.51	1.2.47	1.3.45	43/46
Erik Emil Lyders Nielsen	pakke	28.11.18	1.4.65	17	1.9.57	1.9.51	1.2.47	1.9.45	49/46

¹⁾ postvagtmaster 1.10.56. ²⁾ postvagtmaster 1.2.57. ³⁾ postvagtmaster 1.8.57. ⁴⁾ landpostbud 1.9.36. ⁵⁾ postvagtmaster 1.10.59. ⁶⁾ postvagtmaster 1.6.61. ⁷⁾ postvagtmaster 1.4.62. ⁸⁾ postvagtmaster 1.4.65. ⁹⁾ postchaufførformand. ¹⁰⁾ overchauffør, chauffør 1.3.39. ¹¹⁾ landpostbud 1.10.34. ¹²⁾ landpostbud 1.2.36. ¹³⁾ overchauffør, chauffør 1.7.47. ¹⁴⁾ landpostbud 1.11.35. ¹⁵⁾ landpostbud 1.6.32. ¹⁶⁾ landpostbud 1.2.41. ¹⁷⁾ landpostbud 1.9.38.

Tjenestemænd	Tjenestested	Født	I nuværende stilling	Lønramme i nyt lønsystem	Pakmesterformand	Overpakmester	Postbud	Landpostbud	Fagprøve
<i>(postvagtmestre)</i>									
Aksel Christian Herkild	omk	28.9.18	1.4.65	14	1.4.58	1.4.52	1.2.47	1.11.45	39/46
Knud Verner Christensen	omk	24.3.23	1.4.65	14	1.4.58	1.6.52	1.4.47	1.4.46	50/47
Gustav Johannes Davidsen	K	11.10.23	1.4.65	14	1.4.59	1.2.54	1.9.47	1.4.46	42/47
Preben Viggo Sylvest	kørs	8.3.13	1.4.65	14	1.4.65 ¹	1.5.53 ²	1.4.37	
Olaf Børge Petersen	K	30.8.22	1.5.65 ³	14	1.9.53	1.2.47	1.4.46	39/46
Peter Willy Christensen	pakke	12.1.18	1.9.65 ³	14	1.12.53	1.9.47	1.2.42	43/47
Philip Franck Rosengren Nielsen	Ø	1.3.24	1.10.65 ⁴	14	1.2.54	1.9.47	1.4.46	45/47
Kurt Johan Steen Degenkolw	kørs	28.1.16	1.12.65 ⁵	14	1.10.54 ⁶	1.7.41	1.2.41	
Aage Sigersted	Ly	3.1.20	1.4.66 ⁷	14	1.7.49	1.7.46	1.2.44	40/46
Kaj Olsen	omk	5.10.22	1.4.66 ⁸	14	1.2.54	1.9.47	1.4.46	42/47
Knud Aage Andersen	omk	10.8.22	1.4.66 ⁹	14	1.9.53	1.2.47	1.4.46	35/46
Aksel Kornerup Sørensen	omk	14.9.18	1.4.66 ¹⁰	14	1.7.54	1.9.47	1.1.44	37/47
Vilhelm Niels Andersen	pakke	5.12.21	1.4.66 ¹¹	14	1.6.55	1.10.48	1.1.46	43/48
Christian Herluf Johansen	omk	22.5.15	1.4.66 ¹²	14	1.10.54	1.10.48 ¹³	1.7.40	37/46
Erik Hans Corneliussen	K	1.9.21	1.4.66 ¹⁴	14	1.4.55	1.10.48	1.10.45	41/48
Svend Robert Jensen	omk	10.10.23	1.4.66 ¹⁴	14	1.10.55	1.10.48	1.4.46	42/48
Poul Martin Norvin Nilsson	K	17.8.24	1.4.66 ¹⁵	14	1.11.57	1.9.49	1.4.46	49/49
Anton Haaning	K	28.5.20	1.6.60 ¹⁰	14	1.10.54	1.2.48	1.11.44	37/47
Kristian Georg Sørensen	Rdo	26.4.15	1.4.67 ¹⁶	14	1.4.50	1.7.46	1.2.46	1.1.45	45/46
Tom Leo Nielsen	omk	4.7.22	1.1.68 ¹	14	1.7.54	1.9.47	1.4.46	39/47
Knud Holger Sørensen	kørs	5.1.26	1.5.68 ¹⁷	14	1.2.63 ¹⁸	1.2.50	
Jørgen Christian Rasmussen	omk	2.12.22	1.7.68 ¹⁹	14	1.4.55	1.2.48	1.10.46	39/47
Svend Aage Mejer Frederiksen	V	24.9.12	1.9.68 ²⁰	14	1.4.46	1.11.40	1.10.36	47/37
Svend Aage Hansen	K	12.1.24	1.9.68 ²¹	14	1.10.54	1.10.48 ²²	1.4.46	45/48
Ernst Helmuth Specht	omk	11.2.23	1.9.68 ²³	14	1.6.55 ²⁴	1.10.48	1.4.46	41/48
Frode Pedersen	kørs	1.12.23	1.9.68 ²⁵	14	1.11.57 ²⁶	1.4.46	
Carl Vilfred Linke	Bav	13.9.13	1.4.69 ²⁷	14	1.11.50	1.9.45	1.12.42	1.10.38	36/44
Skjold Hupfeld Jacobsen	Ba	28.6.22	1.4.69 ²⁸	14	1.10.54	1.10.48	1.4.46	48/48

Postbudformænd.

33.	Hans Christian Valdemar Lund Laugesentold	21.10.00	1.8.48	10	1.4.46	1.6.38	1.4.34	36/37
35.	Rasmus Kristian Sørensen	ap	12.11.07	1.9.48 ²⁹	10	1.4.46	1.8.39	1.2.39	1.8.35	35/38
44.	Helge Louis Hansen	21	18.5.13	1.7.49	10	1.4.46	1.5.41	1.6.37	42/38
53.	Heinrich Janischefska	N	7.9.11	1.11.50	10	1.12.46	1.3.43	1.9.40	42/42
60.	Harry Kristian Anker Andersen	ap	20.5.13	1.10.52	10	1.2.48	1.1.44	1.12.43	1.9.38	47/43
62.	Gunnar Nielsen	Hvi	2.6.15	1.7.53 ³⁰	11	1.6.48	1.10.44	1.6.43	40/44
78.	Paul Orla Rasmussen	Brh	12.9.20	1.10.55	11	1.9.49	1.7.46	1.10.44	45/46
80.	Elmer Bjarne Bjerttrup	SV	26.9.14	1.3.56	11	1.6.48	1.9.45	1.10.39	44/44
91.	Peter Petersen	HL	30.4.20	1.5.58	11	1.6.51	1.2.47	1.5.44	45/46
97.	Carlo Laurentius Dam	Ch	30.5.18	1.4.58	11	1.6.52	1.9.47 ³¹	1.6.42	49/47
99.	Carl Max Olsen	Gj	16.8.22	1.4.58	10	1.3.53	1.2.47	1.4.46	45/46
110.	Axel Lauritz Emanuel Mertz	Bav	14.7.18	1.11.59	10	1.7.54	1.2.48	1.11.46	38/47
112.	Henning Arthur Wilhelm Lind	Ksa	10.10.17	1.12.59	11	1.9.48	1.9.45	1.11.41	45/45

¹⁾ postchaufførformand. ²⁾ overchauffør, chauffør 1.12.44. ³⁾ postbudformand 1.4.58. ⁴⁾ postbudformand 1.5.59. ⁵⁾ postchaufførformand 1.4.65. ⁶⁾ overchauffør, chauffør 1.7.47, overpostbud II 1.4.46. ⁷⁾ postbudformand 1.9.55. ⁸⁾ postbudformand 1.7.58. ⁹⁾ postbudformand 1.4.59. ¹⁰⁾ postbudformand 1.11.59. ¹¹⁾ postbudformand 1.4.60. ¹²⁾ postbudformand 1.5.60. ¹³⁾ overpostbud II 1.4.46. ¹⁴⁾ postbudformand 1.4.61. ¹⁵⁾ postbudformand 1.4.62. ¹⁶⁾ postbudformand 1.5.56. ¹⁷⁾ postchaufførformand 1.4.67. ¹⁸⁾ overchauffør, chauffør 1.6.55. ¹⁹⁾ postbudformand 1.9.60. ²⁰⁾ postbudformand 1.5.49, postvagtmester 1.4.58-31.7.63. ²¹⁾ postbudformand 1.7.59, ude af post- og telegrafv. 1.7.61-30.6.62. ²²⁾ overpostbud II 1.11.47. ²³⁾ postbudformand 1.6.61. ²⁴⁾ u.f.nr. 1.1.-30.6.60. ²⁵⁾ postchaufførformand 1.1.66. ²⁶⁾ overchauffør, chauffør 1.9.51. ²⁷⁾ postbudformand 1.6.57. ²⁸⁾ postbudformand 1.1.60. ²⁹⁾ postvagtmester 1.4.53-30.11.56. ³⁰⁾ postvagtmester 1.4.60-31.3.61. ³¹⁾ postpakmester 1.6.45.

Tjenestemænd	Tjene- stedet	Født	Postbud- formand	Lønramme i nyt lønsystem	Pak- mester- formand	Over- pak- mester	Postbud	Land- postbud	Fag- prøve
<i>(postbudformænd)</i>									
118.	Carlo Fabricius Roskilde	V 18.1.23	1.12.60	11	1.10.53	1.4.47	1.4.46	36/47
124.	Helge Villy Nymann Kristensen	omk 29.8.20	1.8.61	11	1.7.56	1.10.48	1.11.46	51/48
125.	Niels Nicolaisen Petersen told 8.8.20	1.10.61	10	1.7.56	1.10.48	1.4.47	39/47
126.	Johan Erik Sørensen omk 9.2.24	1.4.62	11	1.7.56	1.4.49	1.4.46	43/48
128.	Ove Vilhelm Sulsbrück omk 25.11.19	1.4.62	11	1.11.56	1.4.49	1.3.47	1.4.44	37/48
129.	John Egon Niels Andersen Ly 8.6.26	1.4.62	10	1.12.56	1.4.49	1.7.47	36/49
130.	Svend Emil Svendsen omk 18.7.26	1.4.62	11	1.4.57	1.4.49	1.8.47	45/49
131.	Jens Sommer Pedersen Gl 1.3.22	1.4.62	10	1.4.57	1.4.49	1.10.47	39/48
132.	Henning Theodor Kröger omk 16.4.24	1.4.62	11	1.4.57	1.9.49	1.4.46	45/49
133.	Harald Niels Otto Olsen omk 15.7.24	1.4.62	11	1.6.57	1.9.49	1.4.46	45/49
134.	Viggo Bent Nielsen omk 7.8.24	1.4.62	11	1.7.57	1.9.49	1.4.46	36/49
136.	Hans Regnar Pless Skyggebjerg omk 21.6.17	1.4.62	11	1.3.58	1.10.48	1.10.47	1.3.47	43/48
137.	Niels Juul Hansen omk 18.11.23	1.4.62	11	1.4.58	1.4.49	1.7.47	38/48
137a.	Anker Haasum Rdo 10.9.18	1.4.62	11	1.10.48	1.10.42	38/48
138.	Svend Larsen omk 31.8.24	1.5.62	11	1.9.49	1.8.48	42/49
139.	Bent Voight omk 19.7.24	1.6.62	11	1.2.56	1.10.48	1.4.46	47/48
141.	Otto Emil Erik Andersen pakke 22.3.17	1.6.62	11	1.7.46	1.4.41	47/45
142.	Arne Adeltoft Van 21.5.17	1.12.62	10	1.10.44	1.6.41	46/44
143.	Holger Pedersen F 19.2.18	1.4.63	10	1.7.46	1.3.42	47/46
144.	Helge Kurt Leander Johansen NV 22.10.20	1.4.63	11	1.7.46	1.11.44	38/46
145.	Axel Egon Hansen omk 19.1.21	1.4.63	11	1.2.47	1.2.45	47/46
146.	Egon Herluf Madsen Vby 3.9.21	1.4.63	10	1.2.48	1.10.45	42/47
146a.	Karl Børge Peter Hirschals K 25.3.24	1.4.63	11	1.9.50	1.9.48	41/50
147.	Erik Bertram Rohdin omk 27.6.18	1.6.63	11	1.2.48 ¹⁾	1.6.43	38/47
148.	Poul Ingemann Madsen S 16.12.22	1.6.63	10	1.10.48	1.4.46	39/48
149.	Verner Vith Vby 10.3.25	1.6.63	10	1.4.49	1.4.46	48/49
150.	Arne Eskemose omk 11.5.23	1.11.63	11	1.10.48	1.4.46	50/48
152.	Erik Andreas Mathiesen Alb 5.3.19	1.12.63	11	1.7.46	1.4.43	45/46
153.	Poul Erling Hansen K 12.11.21	1.2.64	10	1.4.49	1.12.45	35/47
154.	Svend Kristen Jensen afl 23.10.21	1.2.64	10	1.4.49	1.11.48	1.11.45	53/47
156.	Eli Astor Christian Petersen Hot 23.12.13	1.4.64	11	1.1.44	1.1.40	1.8.38	44/42
157.	Niels Krogsdahl Melballe Vir 16.1.19	1.4.64	10	1.10.48	1.6.43	49/48
158.	Ejnar Marius Jørgensen afl 16.3.24	1.4.64	10	1.9.49	1.5.47	43/49
159.	Ole Liljeroth Olsson K 25.3.27	1.6.64	10	1.9.49	1.4.48	41/49
160.	Helge Rytter Jensen omk 12.8.23	1.6.64	10	1.9.49	1.11.48	37/49
161.	Gunnar Holger Pless Skyggebjerg K 6.4.22	1.10.64	10	1.9.49	1.9.48	37/49
162.	Kai Arne Hjortker Nielsen omk 4.4.24	1.10.64	11	1.5.50	1.4.46	37/49
163.	Ejner Kristen Peter Henriksen omk 24.4.21	1.10.64	10	1.5.50	1.4.48	1.12.47	42/49
164.	Verner Egon Trangbæk N 8.6.26	1.10.64	11	1.9.50	1.7.47	43/50
165.	Harry Oluf Madsen omk 8.2.20	1.4.65	10	1.9.50	1.4.49	35/50
166.	Birger Roland Hansen omk 8.5.25	1.4.65	10	1.9.50	1.7.49	40/50
167.	Anders Aage Andersen afl 22.12.23	1.4.65	10	1.6.51	1.4.46	47/50
168.	Erik Juul Hansen omk 31.7.23	1.4.65	10	1.6.51	1.5.47	43/51
169.	Knud Frede Jørgensen omk 5.5.26	1.5.65	10	1.6.51	1.6.47	51/51
170.	Max Peter Nielsen V 8.7.26	1.7.65	10	1.6.51	1.8.47	43/51
171.	Vagn Christian Jensen omk 7.1.27	1.8.65	10	1.6.51	1.2.48	39/51
172.	Erik Henry Denø omk 20.2.27	1.11.65	10	1.6.51	1.3.48	40/51
173.	Poul Kristian Hansen Ly 28.9.22	1.11.65	10	1.6.51	1.10.48	42/50
174.	Robert Eivind Jensen omk 10.10.27	1.4.66	10	1.6.51	1.11.48	39/51
175.	Jens Peter Mogens Lønstrup Tå 16.9.24	1.6.66	11	1.6.51	1.12.48	41/51
176.	Gudmund Juhl Pedersen omk 7.4.25	1.6.66	10	1.6.51	1.11.46	46/49
177.	Søren Christian Furbo Hc 13.6.24	1.7.66	10	1.6.51	1.6.49	41/51

1) overpostbud II 1.4.46.

Tjenestemænd	Tjenes- stested	Født	I nu- værende stilling	Lønramme i nyt lønsystem	Pak- mester- formand	Over- pak- mester	Postbud	Land- postbud	Fag- prøve
<i>(postbudformænd)</i>									
178. Helmer Henry Nielsen	Ø	18.2.25	1.2.68	11		1.6.51	1.1.50		40/51
179. Jens Harry Jørgensen	omk	29.8.27	1.9.68	10		1.6.51	1.9.48		44/51
180. Poul Nordstrøm Ammitzbøll	omk	13.2.25	1.9.68	10		1.6.51	1.1.50		45/51
181. Arne Lytzhøft Østergaard	pakke	12.10.26	1.9.68	11		1.6.51 ¹⁾	1.12.47		42/51
182. Orla Frode Anker Smøllerup Rasmussen	Gsa	1.1.23	1.9.68	10		1.10.52	1.4.46	39/50
183. Harald Gerhardt Rasmussen	Gl	20.5.23	1.9.68	11		1.10.52	1.7.48	42/50
184. Flemming Munk	Brh	4.9.25	1.9.68	10		1.10.52	1.9.48	39/52
185. Anders Erling Tønne Johansen	omk	24.11.27	1.9.68	10		1.10.52	1.12.48	37/52
186. Svend Nyborg Christensen	omk	6.9.24	1.9.68	10		1.10.52	1.3.52	1.4.46	39/51
187. Verner Sørensen	omk	28.4.26	1.9.68	10		1.10.52	1.4.49	38/51
188. Carl Christian Gustafson	omk	18.3.28	1.9.68	10		1.10.52	1.6.49	46/52
189. Knud Aksel Kjellberg	V	18.9.26	1.10.68	10		1.10.52	1.1.52	1.10.47	41/51
190. Henry Egon Jensen	Ø	10.3.26	1.10.68	10		1.10.52	1.5.50	42/52
191. Ole Gert Olsen	V	14.3.26	1.10.68	10		1.10.52	1.12.50	52/52
192. Hans Søren Iversen	V	7.10.24	1.10.68	10		1.4.53	1.4.47	40/51
193. Otto Milo Nielsen	pakke	1.1.26	1.12.68	11		1.10.53 ²⁾	1.1.47	39/53
194. Harly Iversen Qvottrup	omk	6.11.28	1.2.69	10		1.2.54	1.12.49	41/53
195. Jørgen Busk	Fin	6.10.21	1.4.69	10		1.2.47	1.11.45	41/46
196. Søren Egon Munk	omk	1.10.24	1.4.69	10		1.9.50	1.10.49	46/49
197. Børge Verner Jensen	Vår	11.3.27	1.4.69	10		1.4.54	1.3.51	40/52
198. Verner Nielsen	Ba	7.6.26	1.4.69	10		1.4.54	1.6.51	36/52
199. Harald Pedersen	Hl	9.5.27	1.4.69	10		1.4.54	1.6.51	39/52
200. Gunnar Thelix	S	11.5.27	1.4.69	10		1.7.54	1.12.51	38/53
201. Jørgen Olsen	V	13.11.29	1.4.69	10		1.10.54	1.12.50	43/54
202. Arnold Peter Kirkebøl	F	21.10.19	1.6.69	10		1.2.48	1.11.43	42/47
Postchaufførformænd.									
13. Poul Erik Jensen	kørs	5.7.21	1.4.64	11		1.12.53 ³⁾	1.4.46 ⁴⁾		
15. Georg Aage Størgaard Nielsen	kørs	26.4.19	1.4.65	11		1.4.55 ⁵⁾	1.5.43 ⁶⁾		
16. Henning Eivy Hansen	kørs	29.1.15	1.10.65	11		1.8.53	1.2.39 ⁷⁾		
18. Frederik Eli Westergaard	kørs	22.8.18	1.9.66	11		1.4.62 ⁸⁾	1.9.42 ⁷⁾		
20. Otto Andersen	kørs	16.4.25	1.2.68	11		1.4.62 ⁹⁾	1.5.46 ⁸⁾		
21. Ernst Georg Hansen	kørs	15.4.24	1.10.68	11		1.4.62 ⁹⁾	1.4.46 ¹⁰⁾		
22. Kjeld Bjerring Ingvordsen	kørs	5.5.27	1.4.69	11		1.4.62 ⁹⁾	1.9.48 ¹¹⁾		

¹⁾ u.f.nr. 1.11.52-31.10.53. ²⁾ overpostbud II 1.12.50. ³⁾ overchauffør. ⁴⁾ chauffør 1.10.46. ⁵⁾ chauffør 1.1.47. ⁶⁾ chauffør 1.6.45, ude af post- og telegrafv. 1.10.55-31.10.58. ⁷⁾ u.f.nr. 1.11.45-31.1.48, chauffør 1.1.49. ⁸⁾ chauffør 1.8.52. ⁹⁾ overchauffør, u.f.nr. 1.12.62-31.1.63. ¹⁰⁾ overpostbud I 1.8.48-31.1.49, chauffør 1.8.52. ¹¹⁾ chauffør 1.11.53.

Tjenestemænd	Tjenes- stedet	Født	Over- pak- mester	Lønramme i nyt lønsystem	Postbud	Land- postbud	Fag- prøve
Overpakmestre.							
11. Sigfred Raac	25	23.9.08	1.4.40 ¹	8	1.5.38	1.9.37	40/38
12. Karl Egon Larsen	20	14.2.08	1.3.42	8	1.6.39	1.4.37	42/38
13. Carl Valdemar Gronemann	11	27.11.13	1.3.43	8	1.2.40	40/32
14. Niels Christian Søndergaard	2	27.9.13	1.1.44	8	1.6.39	36/43
14a. Clifford Emil Ferdinand Christensen	aff	14.7.14	1.10.44	8	1.2.40	42/44
14c. Kurt Skibsted Jensen	pakke	21.6.17	1.10.44 ²	8	1.7.41	39/44
15c. Gunnar Andersen	K	17.11.19	1.7.46 ³	8	1.12.43	41/46
21. Arne Tang Hansen	7	5.10.22	1.4.47	8	1.4.46	41/47
23. Børge Klinge Andersen	6	31.1.23	1.4.47	8	1.4.46	46/47
25. Ib Ludvig Christian Back	1	23.12.20	1.9.47	8	1.1.45	45/47
32. Harry Mazanti Møller Andersen	30	23.2.19	1.2.48	8	1.3.43	38/47
36. Ove Rasch	28	11.1.21	1.2.48	8	1.4.46	41/47
48. Svend Børge Brandt	V	18.8.20	1.10.48	8	1.3.46	52/48
52a. Poul Andersen	22	15.11.22	1.10.48	8	1.4.46	40/48
60. Hans Arpe Hansen	omk	17.3.18	1.10.48	10	1.4.42	36/47
63. Jens Ludvig Nørgaard	20	27.1.20	1.4.49	8	1.1.45	48/48
67. Henning Andreas Mauritzen	10	8.5.25	1.4.49	8	1.6.46	41/49
68. Jørgen Johannes Larsen	5	12.9.25	1.4.49	8	1.10.46	40/49
74. Valdemar Kristian Rødbroe	19	24.7.23	1.4.49	8	1.12.47	37/48
77. Hans Peter Madsen	29	19.1.25	1.9.49	8	1.4.46	40/49
80. Karl Gregor Hansen	Hvi	3.7.25	1.9.49 ⁴	8	1.11.46	45/49
84. Erik Reimer Sørensen	6	25.3.20	1.9.49	8	1.2.48	40/49
85. Benth Wolff	S	13.3.24	1.9.49	8	1.3.48	44/49
131. Arne Hugo Lyng Trefeldt	omk	8.2.25	1.10.52	10	1.12.46	42/52
135. Jens Edvin Henning Hansen	HI	31.12.27	1.10.52	8	1.1.49	35/52
141. Erik Karlo Christian Petersen	omk	15.5.28	1.10.52	10	1.6.49	43/52
161. Hans Martin Bagge	omk	22.6.28	1.4.54	10	1.5.50	46/53
162. Svend Flemming Petersen	omk	13.12.27	1.4.54	10	1.5.50	49/53
167. Bent Roos	K	9.3.27	1.4.54	10	1.5.51	44/52
169. Jens Willy Højland Hansen	omk	7.6.26	1.4.54	10	1.6.51	43/52
171. Poul Lynggaard Buchholtz	omk	26.6.26	1.4.54	10	1.7.51	38/52
172. Christian Søgaard	30	18.8.26	1.4.54	8	1.7.51	43/52
176. Verner Schloßer	omk	9.11.27	1.7.54	10	1.11.51	39/53
179. Jens Bernhard Hemmingsen	omk	20.6.20	1.8.54	10	1.12.51	38/53
180. Hardy Preben Nielsen	F	12.10.26	1.8.54	8	1.1.52	44/53
181. Karl Marius Madsen	omk	18.1.24	1.9.54	10	1.5.53	1.11.50	42/52
182. Preben Henning Bergqvist	omk	24.10.29	1.10.54	10	1.11.50	46/54
184. Bent Erik Sørensen	omk	10.7.27	1.10.54	10	1.3.51	47/54
185. Tage Nielsen	omk	26.9.25	1.10.54	10	1.7.54	1.1.49	40/53
186. Erik Schmidt	omk	23.4.27	1.10.54	10	1.1.52	41/54
191. Martin Valdemar Nielsen	omk	7.11.27	1.11.54	10	1.5.52	43/53
193. Jens Peter Sørensen	K	2.9.26	1.11.54	10	1.7.52	46/53
194. Iver Prang	N	30.6.25	1.4.55	8	1.7.50	39/54
196. Jørgen Due	omk	21.6.29	1.9.55	10	1.1.52	43/54
200. Anthon Hansen Jakobsen	K	28.4.28	1.9.55	10	1.3.54	1.4.51	40/53
203. Poul Sørensen	omk	23.12.29	1.4.56	10	1.1.51	47/55
204. Henning Dvinge Hansen	omk	7.6.30	1.4.56	10	1.7.51	41/55
205. Ejner Tage Jensen	omk	4.8.27	1.4.56	10	1.1.52	37/55
207. Jørgen Kjeld Johansen	omk	9.10.28	1.4.56	10	1.4.52	42/55

¹⁾ u.f.nr. 1.7.50-31.1.51. ²⁾ pakmesterformand 1.2.54, postbudformand 1.4.58-30.9.68. ³⁾ pakmesterformand 1.11.50-31.3.54. ⁴⁾ postbudformand 1.11.63-31.10.68.

Tjenestemænd	Tjene- stested	Født	Over- pak- mester	Lønramme i nyt lønsystem	Postbud	Land- postbud	Fag- prøve
<i>(overpakmestre)</i>							
210. Knud Erik Verner Hansen	omk	13.11.28	1.4.56	10	1.12.52	48/55
211. Børge Arthur Eriksen	Vby	5.1.28	1.4.56	8	1.2.53	40/55
214. Tom Madelung Arntzen	omk	17.1.29	1.4.56	10	1.10.53	50/55
218. Hugo Aage Schack Hansen	K	11.12.30	1.10.56	10	1.6.53	38/56
220. Ejner Sabransky	omk	5.6.29	1.10.56	10	1.2.53	49/56
221. Preben Ingemann Prebendorf	omk	17.4.32	1.10.56	10	1.5.53	43/56
223. Teddy Møller Andersen	omk	5.2.29	1.4.57	10	1.12.51	39/56
224. Gerhard Pedersen	K	10.1.28	1.4.57	10	1.7.52	37/53
227. Børge Rasmussen Rene	K	26.2.29	1.4.57	10	1.5.53	39/56
228. Sigurd Jepsen	omk	26.3.27	1.4.57	10	1.1.56	1.1.51	40/54
231. Børge Overgaard	omk	23.5.31	1.4.57	10	1.1.54	39/56
232. Karl Johan Vestphal Salomonsen	F	30.5.30	1.4.57	8	1.11.54	50/56
235. Carl Henning Sortsø	Rdo	14.2.30	1.9.57	8	1.5.53	38/57
236. Hans Erik Søgaard	omk	9.7.28	1.9.57	10	1.5.57	1.8.49	39/55
244. Svend Aage Knudsen	omk	30.6.30	1.2.58 ¹	10	1.4.53	40/57
248. Villy Jeppe Larsen	omk	21.8.31	1.7.58	10	1.9.54	46/57
252. Knud Markvardsen	omk	29.6.30	1.7.58	10	1.2.55	49/57
254. Frank Hartvig Rasmussen	omk	16.1.31	1.7.58	10	1.7.57	1.7.54	41/56
255. Johannes Olsen	omk	8.7.31	1.7.58	10	1.2.56	42/57
264. Svend Lundsgaard	omk	22.8.32	1.12.58	10	1.6.56	47/58
267. Henning Peter Ipsen	omk	7.2.31	1.12.58	10	1.6.56	38/57
268a. Villy Jensen	omk	28.12.31	1.12.58	10	1.12.56	43/58
271. Viggo Bent Andersen	omk	20.6.32	1.12.58	10	1.5.57	45/58
271a. Richard Sørensen	omk	15.12.32	1.12.58 ²	10	1.6.56	35/58
272. Richardt Aksel Gori	Gl	12.12.30	1.1.60	8	1.7.53	39/59
284. Peder Risum Mortensen	omk	11.3.34	1.1.60	10	1.12.56	48/59
286. Henning Albert Nielsen	omk	11.10.32	1.1.60	10	1.7.57	50/59
287. Aage Monhart Poulsen	omk	30.10.32	1.1.60	10	1.8.57	38/59
289. Hans Petersen Tøgersen	K	5.2.33	1.1.60	10	1.11.57	47/59
295. Kurt Rasmussen	omk	27.2.34	1.1.60	10	1.6.58	47/59
296. Erik Eriksen	3	13.1.34	1.1.60	8	1.8.58	43/59
297. Hans Johan Haslund Jørgensen	omk	8.2.32	1.4.60	10	1.7.54	35/59
299. Karl Sterup Sørensen	omk	23.7.33	1.4.60	10	1.2.56	43/59
301. Villy Pretzmann	omk	29.3.33	1.7.60	10	1.4.57	45/60
303. Gunnar Madsen	K	18.1.34	1.7.60	10	1.5.58	43/60
307. Jacob Elmo Christiansen	omk	8.3.35	1.7.60	10	1.10.58	42/60
312. John Bjerregaard	S	23.2.35	1.12.60	8	1.7.56	39/60
315. Lenert Georg Jespersen	omk	15.4.34	1.12.60	10	1.5.58	43/60
318. Anders Christian Hvid Thomsen	K	30.4.32	1.4.61	8	1.6.53	37/59
320. Erik Gottrup	omk	15.3.34	1.4.61	10	1.1.61	1.6.57	43/60
322. Caj Holger Jørgensen	K	8.4.35	1.12.61	8	1.4.57	38/61
323. Henning Gleerup	omk	12.8.36	1.12.61	10	1.12.58	46/61
324. Kai Carl Thomsen	omk	13.10.36	1.12.61	10	1.2.59	44/61
325. Erik Rudolf Madsen	omk	16.4.33	1.12.61	10	1.2.58	41/61
326. Anders Nikolaj Jensen	omk	25.7.34	1.12.61	10	1.4.58	43/61
327. Svend Aage Lindhøj	10	28.11.35	1.12.61	8	1.5.58	44/61
328. Børge Nielsen	omk	2.8.34	1.12.61	10	1.9.58	44/61
329. Jakob Nørriis Dalsgaard	omk	21.11.35	1.12.61	10	1.11.58	42/61
331. Hans Marius Ottesen	omk	5.3.36	1.12.61	10	1.11.58	47/61
334. Jens Frede Poulsen	omk	25.5.35	1.12.61	10	1.3.59	46/61
335. Hans Aage Andresen	omk	15.11.35	1.12.61	10	1.3.59	48/61
338. Hans Peder Pedersen	NV	18.2.36	1.12.61	8	1.9.59	46/61

¹⁾ overpostbud II 1.4.54. ²⁾ u.f.nr. 1.5.67-30.4.68.

Tjenestemænd	Tjenes- stested	Født	Over- pak- mester	Lønramme i nyt lønsystem	Postbud	Land- postbud	Fag- prøve
<i>(overpakmestre)</i>							
340. Arne Gylling	omk	4.1.36	1.12.61	10	1.10.59	40/61
342. Børge Schlegel	K	19.1.35	1.12.61	8	1.11.59	41/61
350. Kristen Johan Overgaard	omk	10.10.34	1.9.62	10	1.2.62	1.4.59	52/61
352. Ove Peter Nissen	Gl	27.10.36	1.12.62	8	1.2.59	44/62
353. Ole Larsen	omk	21.4.36	1.12.62	10	1.1.58	44/62
354. Willy Laurids Meilstrup Olsen	omk	17.4.37	1.12.62	10	1.8.59	40/62
355. Peder Albert Richard Hansen	9	19.12.35	1.12.62	8	1.8.58	42/62
357. Verner Johansen	NV	29.10.36	1.12.62	8	1.2.59	38/62
359. Preben Thomas Nielsen Thomsen	omk	7.4.37	1.12.62	10	1.10.59	44/62
360. Jørgen Frederiksen (1/2 tj.)	omk	7.7.37	1.12.62	10	1.12.60	47/62
363. Ejler Viktor Christensen	omk	3.6.35	1.12.62	10	1.12.59	43/62
367. Hans Nissen Nielsen	omk	18.4.36	1.12.62	10	1.6.60	42/62
368. Jørn Christian Larsen	omk	18.8.36	1.12.62	10	1.6.60	44/62
370. Carlo Hildeborg Jensen	omk	18.8.36	1.12.62	10	1.6.60	40/62
371. Erik Madsen	omk	11.12.35	1.12.62	8	1.6.60	42/62
372. Pauli Schou	omk	5.8.37	1.12.62	8	1.9.60	50/62
373. Tage Erling Poulsen	omk	10.4.37	1.12.62	8	1.12.60	48/62
376. Carl Johannes Ottosen	Van	19.8.35	1.7.63	8	1.1.58	44/62
377. Jørgen Albrechtsen	Gl	27.1.37	1.7.63	8	1.5.59	44/62
378. Bent Skov Laustsen	K	17.6.34	1.7.63	8	1.2.58	37/62
379. Aksel Koldbro Jensen	K	9.10.34	1.7.63	8	1.5.59	38/62
380. Per Verner Fjellander	N	6.6.38	1.7.63	8	1.8.60	44/62
381. Erik Enegaard	K	26.6.38	1.7.63	8	1.10.60	43/62
382. Arne Andreas Nielsen	omk	8.5.36	1.7.63	8	1.10.59	45/62
388. Carl Vilhelm Odgaard Møller	omk	21.2.37	1.9.63	8	1.7.59	38/63
389. Peter Kristian Hede	omk	7.9.35	1.9.63	8	1.6.60	52/63
390. Verner Jensen	omk	10.8.35	1.9.63	8	1.6.60	41/63
391. Erik Andresen	omk	8.5.39	1.9.63	8	1.6.60	39/63
392. Ole Leiling	omk	26.1.38	1.9.63	8	1.6.60	44/63
393. Andreas Anton Christiansen	omk	11.4.40	1.9.63	8	1.8.62	44/63
395. Kort Kortsen	omk	9.1.37	1.9.63	8	1.12.61	43/63
396. Hugo Eigil Kristensen	afi	28.11.35	1.9.63	8	1.2.62	43/63
399. Hans Jørgen Conradsen	omk	11.1.38	1.9.63	8	1.8.62	46/63
400. Bent Juul Hansen	omk	19.9.37	1.9.63	8	1.9.62	46/63
402. Jørgen Valdemar Johansen	Ø	17.12.36	1.11.63	8	1.4.59	43/63
403. Alfred Kronborg Jensen	Ksa	10.1.37	1.11.63	8	1.10.60	42/63
404. Niels Bent Jensen	omk	22.1.38	1.11.63	8	1.8.61	47/63
405. Laurs Rasmussen	omk	9.10.38	1.11.63	8	1.4.62	43/63
406. Mogens Abraham Henriksen	omk	12.7.35	1.11.63	8	1.9.62	53/63
407. Marinus Nybo Jensen	omk	5.11.36	1.11.63	8	1.10.62	41/63
408. Jeppe Verner Søndergaard	Ø	19.11.36	1.11.63	8	1.1.63	43/63
409. Harry Fredhøj Jensen	omk	9.3.38	1.11.63	8	1.2.63	43/63
409a. Ejler Sørensen (1/2 tj.)	omk	27.2.37	1.7.63 ¹⁾	8	1.11.59	36/62
411. Ole Hansen	K	17.10.37	1.9.64	8	1.2.60	43/64
412. Tonny Robert Rasmussen	9	24.11.37	1.9.64	8	1.12.58	47/64
413. Erik Andersen	Brh	8.9.34	1.9.64	8	1.6.59	47/64
415. Karl Emil Christensen	omk	19.5.37	1.9.64	8	1.6.62	48/64
416. Jørgen Villy Hansen	omk	7.5.40	1.9.64	8	1.9.62	45/64
417. Eli Viggo Peter Rasmussen	omk	24.6.40	1.9.64	8	1.10.62	45/64
418. Jørgen Bendt Nielsen	omk	1.6.40	1.9.64	8	1.4.62	38/64
418a. Bent Heine Johansen	afi	28.9.39	1.9.64	8	1.9.62	55/64
421. Svend Tarp Jørgensen	13	1.2.40	1.9.64	8	1.1.63	49/64

1) u.f.nr. 1.9.67-31.8.68.

Tjenestemænd	Tjenes- stedet	Født	Over- pak- mester	Lønramme i nyt lønsystem	Postbud	Land- postbud	Fag- prøve
<i>(overpakmestre)</i>							
422. Peter Obling Petersen.....	K	14.9.38	1.9.64	8	1.2.63	46/64
423. Ib Houland Andreassen.....	omk	4.6.39	1.9.64	8	1.3.63	39/64
426. Carl Anthon Klitgaard Brander.....	K	9.7.39	1.9.64	8	1.3.63	41/64
427. Henning Johansen.....	omk	5.7.39	1.9.64	8	1.4.63	38/64
430. Percival Kjær.....	K	6.9.38	1.9.64	8	1.7.63	46/64
432. Rikard Zdrenka.....	omk	11.2.39	1.9.64	8	1.8.63	43/64
434. Bjarne Per Nielsen.....	Søb	11.2.37	1.5.65	8	1.6.59	39/64
435. Jørgen Bach.....	omk	30.5.35	1.5.65	8	1.8.58 ¹⁾	52/64
436. Jørgen Ingemann Strandborg Haasum.....	omk	14.3.38	1.5.65	8	1.7.60	38/64
438. Kaj Meldgaard Christensen.....	omk	29.4.37	1.5.65	8	1.2.60	45/65
439. Keld Broni.....	Brh	3.7.40	1.5.65	8	1.2.63	48/64
441. Agner Pedersen.....	omk	6.11.37	1.5.65	8	1.12.61	44/65
443. Mogens Holm Sørensen.....	omk	26.2.41	1.5.65	8	1.5.63	39/64
444. Benny Jacobsen.....	K	1.7.41	1.5.65	8	1.11.63	46/64
445. Finn Sørensen.....	2	8.8.41	1.5.65	8	1.9.62	40/64
448. Richard Valdemar Hansen.....	omk	16.4.40	1.5.65	8	1.12.62	51/64
449. Jørn Mortensen.....	omk	18.3.39	1.5.65	8	1.1.63	49/64
451. Niels Adamsen.....	omk	8.8.39	1.5.65	8	1.5.63	43/64
453. Ejner Strauss.....	21	25.12.40	1.5.65	8	1.8.63	43/64
459. Jørn Nørr Olsen.....	omk	3.12.41	1.5.65	8	1.1.64	50/65
460. Ove Anton Hansen.....	36	1.9.40	1.5.65	8	1.1.64	44/65
463. Jens Lauridsen.....	omk	5.1.39	1.5.65	8	1.3.64	44/65
464. Jens Aage Andreas Hansen.....	omk	12.5.39	1.5.65	8	1.3.64	45/65
465. Henning Wiese.....	omk	22.6.41	1.5.65	8	1.5.64	39/65
466. Svend Knudsen.....	omk	16.6.35	1.9.65	8	1.12.59 ²⁾	40/65
467. Erik Durup Pindbo.....	Ø	30.5.38	1.9.65	8	1.12.61	1.11.60	40/63
468. Harry Boest Frederiksen.....	omk	6.8.37	1.9.65	8	1.12.61	40/65
469. Søren Andersen.....	21	12.2.41	1.9.65	8	1.6.63	49/65
470. Viggo Madsen.....	K	13.5.38	1.9.65	8	1.4.62	42/65
471. Svend Aage Tønnes.....	omk	18.10.40	1.9.65	8	1.12.62	52/65
472. Svend Erik Larsen.....	af	27.12.41	1.9.65	8	1.12.63	37/65
475. Kai Olin.....	omk	27.7.40	1.9.65	8	1.1.65	48/65
476. Jørgen Richard Karred Larsen.....	K	27.1.41	1.9.65	8	1.8.64	41/65
480. Henning Madsen.....	K	5.4.41	1.6.66	8	1.8.63	51/65
482. Flemming Jul Nielsen.....	omk	18.6.42	1.6.66	8	1.9.63	41/65
482a. Jens Erwin Kirkegaard.....	omk	4.6.36	1.5.65 ³⁾	8	1.12.63	42/65
485. Richardt Jacobsen.....	omk	21.8.39	1.9.66	8	1.10.64	36/66
487. Knud Willy Kristensen.....	K	28.10.36	1.9.66	8	1.8.65	39/66
488. Birger Bering Bryld ⁴⁾	af	1.4.40	1.9.66	8	1.3.65	48/66
490. Niels Arne Brødsgaard Jørgensen.....	omk	2.9.42	1.9.66	8	1.4.65	47/66
491. Arne Jensen.....	omk	5.6.43	1.9.66	8	1.6.65	46/66
493. Bent Dalsgaard Iversen.....	21	29.6.38	1.9.66	8	1.7.65	42/66
494. Hans Jørgen Troelsen Jakobsen.....	omk	14.4.35	1.9.66	8	1.7.65	43/66
496. Per Kirkegaard.....	omk	27.9.37	1.9.66	8	1.9.65	47/66
499. Niels Degn Eriksen.....	K	9.12.39	1.5.67	8	1.8.63	44/66
502. Per Ivan Nielsen.....	af	14.9.44	1.5.67	8	1.10.65	47/66
503. Kurt Helt.....	af	28.6.37	1.5.67	8	1.10.65	38/66
505. Peter Christensen.....	af	9.2.38	1.5.67	8	1.3.66	50/66
506. Ebbe Vilhelm Simonsen.....	af	23.8.44	1.5.67	8	1.3.66	41/66
508. Erling Marinus Tøgersen.....	K	7.10.42	1.9.67	8	1.12.63	45/67

¹⁾ u.f.nr. 1.5.–31.10.63. ²⁾ u.f.nr. 1.11.64–28.2.65. ³⁾ u.f.nr. 1.11.66–31.10.67, ude af post- og telegrafv. 1.11.67–29.2.68. ⁴⁾ elevud-
dannelselse, fagprøve I 71/69.

Tjenestemænd	Tjenes- stedet	Født	Over- pak- mester	Lønramme i nyt lønsystem	Postbud	Land- postbud	Fag- prøve
<i>(overpakmestre)</i>							
511. Ole Erik Spangholm.....	afi	2.5.37	1.9.67	8	1.5.66	42/67
512. Kurt Osmund Meyer.....	afi	23.1.42	1.5.68	8	1.6.64	48/67
513. Henning Forsmann Hansen.....	afi	1.9.43	1.5.68	8	1.12.65	50/67
514. Jens Egeby.....	afi	28.5.42	1.5.68	8	1.11.65	43/67
516. John Lund Pedersen.....	afi	5.12.43	1.5.68	8	1.2.66	38/67
518. Niels Peter Bak.....	afi	2.8.39	1.5.68	8	1.12.66	45/67
519. Niels Jørgen Nørgaard.....	afi	13.10.38	1.5.68	8	1.2.67	54/67
520. Flemming Hede Henriksen.....	afi	7.11.41	1.10.68	8	1.2.64	39/68
521. Flemming John Jensen.....	afi	6.9.37	1.10.68	8	1.11.63	45/68
522. Ernst Pless Holst.....	afi	6.8.44	1.10.68	8	1.10.66	41/68
525. Jóhan Ólafur Sigurdson.....	afi	29.5.40	1.10.68	8	1.7.66	39/68
526. Bent-Aage Thomsen.....	afi	31.3.43	1.10.68	8	1.8.67	47/68
527. Arne Leo Viggo Pedersen.....	afi	29.5.41	1.6.69	8	1.1.65	40/68
528. Frede Christensen.....	afi	13.10.37	1.6.69	8	1.1.68	1.2.65	41/68
529. Jørgen Junker Thomsen.....	afi	16.11.41	1.6.69	8	1.11.65	53/68
530. Svend Tage Jensen.....	afi	25.1.44	1.6.69	8	1.1.67	49/68
531. Jens Andersen.....	afi	30.10.44	1.6.69	8	1.1.67	47/68
532. Kjeld Kryger-Jensen.....	afi	8.11.43	1.6.69	8	1.5.66	41/68
533. Edvard Westi.....	afi	12.11.36	1.6.69	8	1.1.67	39/67
534. Dennick Allan Nielsen ¹⁾	HI	23.12.44	1.6.69	8	1.3.67	54/68
535. Jens Grove Christensen.....	afi	4.8.44	1.6.69	8	1.4.67	46/68
536. Bjarne Hansen ¹⁾	Van	3.3.46	1.6.69	8	1.9.67	50/68
538. John Frimodt Pedersen.....	afi	17.3.44	1.6.69	8	1.10.67	42/68
539. Kristian Kjærgaard.....	afi	1.2.40	1.6.69	8	1.11.67	38/68
540. Hugo Pedersen.....	afi	9.2.44	1.10.69	8	1.4.65	45/69
541. Allan Stig Petersen.....	afi	24.3.45	1.10.69	8	1.12.66	44/69
542. Bjarne Peter Pedersen.....	afi	9.12.43	1.10.69	8	1.10.66	40/69
543. John Løth Nielsen.....	afi	9.6.42	1.10.69	8	1.12.67	35/69
544. Jørgen Torgius Petersen.....	afi	15.2.43	1.10.69	8	1.3.68	50/69
545. Niels Jarlmark.....	afi	17.3.42	1.10.69	8	1.3.68	47/69
546. Vagn Erland Jensen.....	afi	2.1.43	1.10.69	8	1.4.68	50/69

¹⁾ elevuddannelse.

Tjenestemænd	Tjenes- stedet	Født	Kontor- pak- mester	Overpostbud		Postbud	Land- postbud
				I	II (postpak- mester)		
Kontorpakmestre¹.							
13. Carsten Hansen Jürgensen	omk	29.9.00	1.4.58	1.8.45	1.12.34	1.4.28	1.9.20 ²
24. Harry Emil Marius Lindeløv	omk	31.7.02	1.4.58	1.4.46	1.7.37	1.4.28	1.11.20 ²
33. Adolf Peter Gensmer	Ø	7.3.00	1.4.58	1.4.47	1.5.36	1.4.28	1.4.20 ²
37. Henry Peder Olsen	K	28.1.02	1.4.58	1.4.48	1.5.38	1.2.30	1.4.20 ²
48. Vilhelm Julius Friis Bille	Ly	10.5.13	1.4.58	1.4.55	1.4.46	1.6.38	
51. Svend Aage Anders Gertz Jensen	Søb	2.4.20	1.12.58	1.4.50	1.5.44	
53. Hakon Poul Gertsen	omk	23.8.17	1.2.59	1.4.49	1.4.47	1.9.41	
56. Ove Starinsky von der Recke Beckmann	omk	5.10.16	1.4.59	1.2.50	1.4.47	1.1.42	
62. Frits Overgaard Jensen	omk	28.9.21	1.4.60	1.2.52	1.3.48	1.10.45	
64. Ove Sønderholm Christensen	afd	9.2.08	1.2.61	1.12.52	1.9.48	1.2.48	
66. Christian Emil Jørgensen	F	19.12.15	1.4.61	1.4.49	1.8.45	1.1.40	
68. Oluf Herman Lind	told	11.8.04	1.4.61	1.8.51	1.12.48	1.11.33	
69. Viggo Skovlund Bøgild Laursen	pakke	21.5.19	1.4.61	1.6.52	1.7.47	1.6.43	
70. Erik Sønderholm Christensen	V	1.6.23	1.4.61	1.12.52	1.2.47	1.4.46	
71. Robert Hjardeemaal Klestrup	omk	8.5.23	1.4.61	1.12.52	1.12.48	1.4.46	
72. Gunnar Jens Gregersen	K	26.2.20	1.4.61	1.2.53	1.10.46	1.3.44	
73. Kaj Pallesgaard Kristensen	omk	26.11.07	1.4.61	1.4.54	1.4.46	1.4.43	1.11.35
74. Ivan Leif Jørgensen	omk	12.2.25	1.4.61	1.9.54	1.12.48	1.4.46	
75. Henry Christian Hammersholt Christensen	Gj	1.2.16	1.4.61	1.4.55	1.4.46	1.4.41	
76. Svend August Karlsson	omk	7.12.25	1.4.61	1.4.55	1.12.48	1.1.47	
77. Holger Edmund Christensen	Hé	4.1.15	1.4.61	1.4.55	1.10.49	1.10.48	1.2.48
78. Svend Aage Hansen	omk	31.10.08	1.4.61	1.11.55	1.4.49	1.2.48	
79. Leif Erik Heinemann	omk	6.5.10	1.4.61	1.11.55	1.4.49	1.2.48	
80. Willy Petersen	omk	16.5.14	1.4.61	1.4.56	1.4.49	1.2.48	
81. Alf Peter Villiam Andreas Andersen	omk	31.7.22	1.4.61	1.9.56	1.5.49	1.2.48	
82. Villy Egon Jeppesen	omk	17.6.20	1.4.61	1.10.56	1.5.51	1.2.48	
83. Poul Edvard Hyllestad	S	13.4.20	1.4.61	1.4.57	1.12.46	1.5.44	
84. Erik Gregers Jørgensen	luh	6.5.24	1.4.61	1.4.57	1.2.51	1.11.48	
85. Svend Kjærgaard	Ksa	28.3.24	1.4.61	1.4.57	1.6.52	1.6.46	
86. Hans Jacob Christiansen	Ø	26.6.11	1.4.61	1.11.57	1.4.46	1.2.40	
86a. Erik Hammerhøj	Gl	14.9.21	1.4.61	1.3.58	1.12.48	1.10.45	
88. Børge Willy Jønsson	V	2.9.18	1.11.61	1.12.52	1.2.47	1.12.46	
89. Villy Linus Pedersen	told	23.9.21	1.11.61	1.8.53	1.9.47	1.8.46	
90. Gunner Verner Christensen	omk	18.2.26	1.1.62	1.4.57	1.4.53	1.11.50	
91. Ejnar Mikkelsen	omk	28.2.18	1.1.62	1.4.52	1.2.48	
94. Helge Petersen	N	23.2.14	1.4.62	1.3.50	1.4.46	1.3.38	
95. Max Leo Sværd Rasmussen	ap	16.8.06	1.4.62	1.7.50	1.4.43	1.4.38	
96. Johannes Henrik Larsen	ap	28.7.02	1.4.62	1.8.50	1.7.43	1.4.32	
101. Valther Fridolf Jensen	pakke	28.11.18	1.4.62	1.12.52	1.1.49	1.12.42	
102. Poul Støvlbæk	V	7.5.16	1.4.62	1.12.52	1.4.49	1.3.48	
103. Octavius Christian Niels Frederiksen	NV	3.4.04	1.4.62	1.4.54	1.4.46	1.12.38	
104. Arne Hylager Jensen	told	7.5.23	1.4.62	1.6.54	1.1.48	1.10.47	
105. Karlo Max Viktor Serritzlev	K	8.7.14	1.4.62	1.6.54	1.3.50	1.2.48	
106. Peter Edmund Lorentsen Brøndum	F	2.9.22	1.4.62	1.10.54	1.3.48	1.4.46	
107. Bent Harald Jørgensen	V	25.4.25	1.4.62	1.10.54	1.8.51	1.7.49	
108. Egon Petersen	V	10.5.25	1.4.62	1.10.54	1.6.52	1.10.49	
109. Harald Bøegh	N	7.6.14	1.4.62	1.11.54	1.4.46	1.12.40	
110. Egon Laurits Larsen	Van	19.7.14	1.4.62	1.4.55	1.1.48	1.1.42	1.8.38
111. Kaj Aage Christensen Kjærgaard	K	5.11.16	1.4.62	1.7.55	1.4.50	1.2.48	
112. Verner Marius Tistrand Hansen	K	21.2.20	1.4.62	1.3.56	1.10.50	1.2.48	

¹) lønramme 7 i nyt lønssystem. ²) telegrafbud.

Tjenestemænd	Tjenes- ststed	Født	Kontor- pak- mester	Overpostbud		Postbud	Land- postbud
				I	II (postpak- mester)		
<i>(kontorpakmestre)</i>							
113. Helmuth Sørensen	K	17.5.21	1.4.62	1.9.56	1.11.50	1.3.48	
114. Preben Finn Grüner-Pedersen	K	28.5.24	1.4.62	1.11.56	1.8.51	1.7.49	
115. Erling Flagfeldt	K	27.2.25	1.4.62	1.11.56	1.10.53	1.2.51	
115a. Carl Lundqvist Andersen	Ba	18.11.05	1.4.62	1.4.57	1.4.53	1.11.51	1.4.36
116. Kaj Verner Johannesen	Ø	1.10.20	1.4.62	1.4.58	1.4.46	1.10.44	
117. Henry Albert Christiansen	Ly	22.9.17	1.4.62	1.11.47	1.4.43	
119. Robert Ingvar Jensen	Hvi	29.10.24	1.4.62	1.2.49	1.4.46	
120. Einer Nyvang Nielsen	omk	5.4.18	1.4.62	1.6.52	1.3.49	
121. Niels Aage Dahl	S	9.12.23	1.4.62	1.6.52	1.6.50	
122. Jørgen Poulsen	omk	12.6.24	1.4.62	1.2.53	1.4.46	
123. Jens Carl Gustav Hansen	Brh	7.9.21	1.4.62	1.2.53	1.11.49	
125. Hugo Ivan Andersen	Ly	28.1.22	1.4.62	1.4.53	1.9.47	
125a. Børge August Christian Jensen	Bav	16.4.13	1.4.62	1.4.53	1.2.48	
126. Preben Hugo Alexander Hansen	omk	17.6.27	1.4.62	1.4.53	1.6.51	
127. Henry Huusom Petersen	omk	5.11.17	1.4.62	1.8.53	1.2.48	
128. Anton Johannes Aksel Larsen	Ksa	10.10.20	1.4.62	1.9.53	1.11.46	
128a. Aage Erwin Køhler	Gl	5.9.26	1.4.62	1.11.53	1.1.49	
129. Charles Leth	omk	24.2.20	1.4.62	1.6.54	1.7.51	
130. Stanley Peder Velling	omk	12.9.27	1.4.62	1.6.54	1.12.51	
131. Paul Anker Nielsen	omk	20.2.27	1.4.62	1.10.54	1.11.51	
132. Louis Ruben	omk	15.11.29	1.4.62	1.4.55	1.7.54	
133. Johannes Christensen	omk	30.3.25	1.4.62	1.5.55	1.5.51	
134. Kaj Heitmann	F	21.3.25	1.6.62	1.2.55	1.11.51	1.4.46	
135. Hans Kristian Steensen	omk	27.4.26	1.6.62	1.7.55	1.7.51	
136. Frede Peter Georg Nielsen	ap	17.10.16	1.7.62	1.9.53	1.4.47	1.2.47	
137. Helge Kjeld Hansen	K	7.5.25	1.7.62	1.12.56	1.11.51	1.6.46	
138. Jørgen Holm	omk	23.9.29	1.11.62	1.1.56	1.7.51	
139. Svend Anker Andersen	K	4.2.27	1.12.62	1.2.57	1.10.53	1.7.51	
140. Anton Nielsen	K	9.5.27	1.1.63	1.2.57	1.10.53	1.12.51	
142. Ejgil Oscar Berthil Larsen	N	21.12.18	1.2.63	1.10.48	1.1.46	
143. Arnold Pedersen	omk	23.1.20	1.3.63	1.4.56	1.9.50	
146. Knud Børge Larsen	SV	9.10.10	1.4.63	1.4.54	1.4.46	1.2.40	
147. Erik Martin Hansen	pakke	8.12.16	1.4.63	1.6.54	1.6.50	1.6.46	
148. Niels Peter Nielsen	ap	15.6.22	1.4.63	1.11.54	1.2.53	1.12.50	
149. Ruben Hans Gwinner	NV	7.5.15	1.4.63	1.4.55	1.4.46	1.6.39	
150. Henning Frederiksen	told	31.7.21	1.4.63	1.6.55	1.11.49	1.8.45	
151a. Christian Herman Olsen	Tå	5.8.12	1.4.63	1.4.56	1.5.48	1.6.38	
152. Ejner Meyer Larsen	ap	23.3.23	1.4.63	1.5.56	1.6.52	1.6.48	
153. Gert Christen Bertelsen	NV	25.4.21	1.4.63	1.4.57	1.3.48	1.5.45	
154. Hans-Henrik Weiling Nielsen	Vby	20.11.20	1.4.63	1.4.57	1.7.48	1.12.44	
155. Kristian August Rasmussen	K	14.10.08	1.4.63	1.8.57	1.4.49	1.2.48	
156. John Gunnar Jensen	V	28.3.22	1.4.63	1.12.48	1.6.46	
158. Arvid Fritz Helge Nielsen	Ø	28.10.24	1.4.63	1.3.51	1.4.46	
159. Ejner Erik Hansen	Van	22.7.24	1.4.63	1.6.51	1.1.49	
160. Poul Hansen	N	21.1.27	1.4.63	1.11.51	1.2.48	
161. Erik Christian Hansen	Ø	15.3.25	1.4.63	1.3.52	1.3.50	
162. Kjeld Irming-Pedersen	Ø	3.6.30	1.4.63	1.10.52	1.7.51	
163. Jørn Max Reuter	F	21.12.25	1.4.63	1.12.52	1.3.47	
164. Kurt Schrøder Jensen	F	26.2.26	1.4.63	1.12.52	1.4.47	
165. Frantz Adolph Kjeld Nielsen	luh	27.9.18	1.4.63	1.2.53	1.2.48	
166. Poul Loch Nielsen	V	23.8.30	1.4.63	1.2.53	1.11.51	
167. Alfred Otto Østergaard	Ch	7.5.22	1.4.63	1.3.53	1.2.47	
168. Arne Daniel Christensen	S	18.4.30	1.4.63	1.8.53	1.5.51	
169. Thyge Pedersen Tøgersen	S	4.11.26	1.4.63	1.9.53	1.6.51	

Tjenestemænd	Tjene- stested	Født	Kontor- pak- mester	Overpostbud		Postbud	Land- postbud
				I	II (postpak- mester)		
<i>(kontorpakmestre)</i>							
170a. Georg Uldahl Engraf.	Bav	6.11.22	1.4.63	1.4.54	1.3.49	1.2.48
171. Alexander Kay Kraul.	K	27.2.19	1.4.63	1.5.54	1.10.50	
172. Niels Jørgen Nielsen.	K	28.8.29	1.4.63	1.5.54	1.6.53	
174. Vagn Ingemann Gadegaard Dubgaard.	Ly	9.11.14	1.4.63	1.4.55	1.2.48	
175. Max Holme Jensen.	Ly	26.9.18	1.4.63	1.4.55	1.2.48	
176. Knud Launy Johansen Grønberg.	Hvi	19.12.26	1.4.63	1.9.55	1.10.50	
177. Poul Leif Holte.	K	20.1.30	1.4.63	1.10.55	1.11.54	
178. Ove Petersen.	Vir	31.10.24	1.4.63	1.4.56	1.1.47	
179. Hans Jørgen Rosendahl.	omk	16.10.32	1.4.63	1.4.56	1.8.54	
180. Jørgen Blicher.	omk	7.11.28	1.4.63	1.5.56	1.12.53	
181. Bendt Haurum Holmskov.	omk	8.1.27	1.4.63	1.6.56	1.10.50	
182. Svend Aage Eskildsen.	omk	21.3.28	1.4.63	1.10.56	1.12.52	
183. Jørgen Andersen.	K	28.10.30	1.4.63	1.12.56	1.2.55	
184. Aage Niels Kristensen.	omk	20.3.31	1.4.63	1.1.57	1.6.55	
185. Erik Olsen.	omk	7.9.30	1.4.63	1.1.57	1.8.55	
186. Jan William Bech.	Hé	4.8.28	1.4.63	1.4.57	1.6.50	
187. Henning Berg Lund.	omk	27.9.28	1.4.63	1.4.57	1.10.53	
189. Anker Willy Heinrich Semmelroth.	omk	9.6.21	1.4.63	1.7.46	
190. Hans Verner Moss Ebbesen.	omk	19.12.20	1.4.63	1.2.52	
191. Arne Peder Jensen.	luh	1.12.29	1.4.63	1.5.53	
192. Børge Rahbøl.	Ch	8.2.09	1.6.63	1.6.56	1.2.48	
193. Povl Egholm Hansen.	ap	4.3.26	1.7.63	1.12.57	1.6.55	1.12.50	
194. Leo Grøndal Nissen.	ap	29.12.26	1.7.63	1.4.54	1.7.51	
195. Hans Mogensen Thomassen.	omk	4.5.27	1.7.63	1.3.52	
196. Harris Woulfsbach Frederiksen.	omk	25.10.23	1.10.63	1.5.49	
197. Søren Blanner Kristensen.	Ø	15.3.27	1.11.63	1.4.53	1.3.52	
198. Arne Emil Møller Larsen.	Vby	7.8.26	1.11.63	1.4.58	1.7.49 ¹⁾	
199. Aage Larsen.	omk	13.2.20	1.12.63	1.6.55	1.11.50	
200. Axel Sejer Jensen.	told	15.8.19	1.1.64	1.11.49	1.5.46	1.9.43
201. Marius Peter Egon Larsen.	V	20.9.28	1.1.64	1.11.54	1.10.52	
202. Tage Villiam Pedersen.	K	9.6.31	1.1.64	1.12.56	1.3.55	
203. Henry Jensen.	Vby	12.4.28	1.1.64	1.10.52	
204. Karl Johan Hendriksen.	Søb	20.10.24	1.2.64	1.1.51	
205. Max Schlüter.	SV	24.9.12	1.4.64	1.2.55	1.2.53	1.2.48	
207. Børge Høj Petersen.	pakke	8.10.25	1.4.64	1.4.57	1.7.52	1.11.46	
208. Poul Emil Jeppesen.	omk	9.3.09	1.4.64	1.7.57	1.4.52	1.2.48	
209. Aksel Christian Pedersen.	told	4.8.12	1.4.64	1.6.51	1.2.48	
210. Arne Albert Jensen.	told	5.3.22	1.4.64	1.8.51	1.4.46	
211. Erik Ove Weihe.	told	9.10.22	1.4.64	1.4.52	1.4.46	
213. Mogens Hansen.	F	23.9.27	1.4.64	1.10.53	1.10.48	
214. Anker Mads Stefan Pedersen.	Gj	12.12.27	1.4.64	1.2.54	1.1.49	
218. Folmer Christensen.	V	26.8.29	1.4.64	1.12.54	1.5.53	
219. Helge Laurits Emil Lintrup.	ap	4.12.23	1.4.64	1.4.55	1.6.48	
220. Niels Kristian Pedersen.	Hé	8.10.28	1.4.64	1.4.55	1.6.51	
221. Christian Hansen.	luh	21.12.20	1.4.64	1.6.55	1.6.50	
222. Arne Lars Evander.	told	23.6.23	1.4.64	1.7.55	1.6.47	
223. Otto Jung.	ap	18.5.28	1.4.64	1.9.55	1.6.49	
224. Arthur Hagbard Jørgensen.	ap	26.10.21	1.4.64	1.12.55	1.4.52	
225. Marius Jørgensen Lorensen.	ap	16.4.23	1.4.64	1.12.55	1.5.52	
226. Peter August Wolter.	V	19.12.28	1.4.64	1.12.55	1.12.53	
227. Jens Gabelgaard Clausen.	HI	19.12.25	1.4.64	1.3.56	1.1.50	

¹⁾ ude af post- og telegrafv. 1.9.52–31.1.53.

Tjenestemænd	Tjenes- stедed	Født	Kontor- pak- mester	Overpostbud		Postbud	Land- postbud
				I	II (postpak- mester)		
<i>(kontorpakmestre)</i>							
228. Paul Anders Peter Andersen	S	15.11.26	1.4.64	1.10.56	1.7.51	
229. Hans Erik Larsen	Hot	20.6.30	1.4.64	1.11.56	1.7.51	
230. Villy Erling Arne Bendtsen	K	13.10.16	1.4.64	1.12.56	1.2.48	
231. Kurt Engelhardt Rasmussen	K	6.4.32	1.4.64	1.12.56	1.7.55	
232. Villy Palle Harly Nielsen	K	3.1.28	1.4.64	1.3.57	1.6.51	
233. Arne Vildenefeldt Rasmussen	K	26.11.29	1.4.64	1.3.57	1.3.54	
234. Niels Frede Steen	K	10.6.30	1.4.64	1.3.57	1.3.55	
235. Peter Poulsen	Søb	2.6.26	1.4.64	1.4.57	1.7.51	
236. Egon Kristian Pedersen	Vir	23.5.25	1.4.64	1.5.57	1.1.51	
237. Flemming Rasmussen	Ø	22.5.30	1.4.64	1.12.57	1.4.52	
238. Verner Schou	Brh	13.11.27	1.4.64		1.12.48	
239. Hans Helge Jens Mortensen	Ly	21.2.30	1.4.64		1.8.51	
240. Jens Kristian Andersen	Van	5.12.26	1.4.64		1.10.51	
241. Oskar Sigfred Abildskov	omk	5.11.19	1.4.64		1.5.52	
242. Fritz Roland Hirsch Sørensen	omk	31.5.27	1.4.64		1.6.52	
243. Kaj Erik Rostgaard Nielsen	omk	28.5.31	1.4.64		1.12.53	
244. Niels Martinus Malle	omk	18.10.29	1.4.64		1.11.52	
245. Arne Kornerup Bang Christensen	omk	31.5.28	1.4.64		1.12.52	
246. Frede Andersen	Hvi	2.9.28	1.4.64		1.12.52	
247. John Hansen	Vby	25.1.32	1.4.64		1.2.53	
248. Arne Pedersen	Alb	16.1.24	1.4.64		1.11.54	1.11.52
250. Arne Ole Nielsen	omk	14.9.30	1.4.64		1.5.54	
251. Karl Godsk Mikkelsen	omk	17.5.31	1.4.64		1.6.54	
252. Lindye Elof Vagnkilde	omk	3.10.33	1.4.64		1.2.56	
253. Olaf Blanner Kristensen	omk	29.12.30	1.4.64		1.2.55	
254. Bent Cecil Lars Petersen	omk	17.10.30	1.4.64		1.2.55	
255. Mogens Peder Mogensen	K	12.11.32	1.4.64		1.4.57	
256. Robert Vagn Diekelmann Kristiansen	pakke	29.5.22	1.5.64	1.7.54	1.4.46	
257. Paul-Ebbe Meyer	omk	2.6.34	1.6.64		1.10.56	
258. Erik Saxbeck	HL	17.1.31	1.9.64	1.4.64	1.2.52	
259. Henry Bjerre Pedersen	K	14.8.33	1.9.64		1.8.57	
260. Erling Erik Ejegod Christiansen	HL	11.10.28	1.10.64		1.2.53 ¹⁾	
261. Egon Madsen	V	10.4.21	1.11.64	1.3.58	1.12.50	
262. Olaf Jørgen Nicolai Crillesen	pakke	28.9.16	1.12.64	1.4.56	1.10.40	
264. Nis Aage Damgaard	K	13.5.33	1.3.65		1.8.57	
265. Christian Peter Hede	K	19.7.33	1.3.65		1.2.58	
267. Egon Gudmund Petersen	NV	15.8.16	1.4.65	1.4.52	1.4.47	
268. Viggo Johannes Borge Hansen	SV	28.9.21	1.4.65	1.11.52	1.11.46	
269. Henning Leif Frederiksen	Bav	16.11.24	1.4.65	1.4.55	1.1.49	
270. Per Boie Rasmussen	F	23.8.29	1.4.65	1.9.55	1.9.50	
271. Erling Ejvind Hansen	F	4.9.29	1.4.65	1.10.55	1.10.50	
272. Thorkild Andersen Toft	pakke	10.1.23	1.4.65	1.4.56	1.3.48	
273. Leo Aage Ludvig Hansen	omk	8.12.24	1.4.65	1.4.56	1.1.49	
274. Ib Thygesen	pakke	15.6.27	1.4.65	1.5.56	1.7.48	
275. Svend Aage Kristensen	told	14.4.28	1.4.65	1.8.56	1.10.52	
276. Erik Holger Møllnitz	ap	23.7.29	1.4.65	1.11.56	1.12.52	
277. Viggo Jensen	N	4.6.26	1.4.65	1.1.57	1.7.51	
278. Werner Eskelund Clausen	ap	7.1.31	1.4.65	1.4.57	1.6.55	
279. Svend Aage Qvist Christensen	ap	31.3.24	1.4.65	1.9.57	1.9.51	
280. Niels Peter Kaj Hansen	told	23.11.05	1.4.65	1.4.64	1.10.38	
281. Carl Einar Fanø Christiansen	told	23.12.19	1.4.65	1.4.64	1.2.48 ²⁾	

¹⁾ u.f.nr. 1.8.-31.12.62. ²⁾ overpostbud II 1.5.53-30.6.55.

Tjenestemand	Tjenes- stedet	Født	Kontor- pak- mester	Overpostbud		Postbud	Land- postbud
				I	II (postpak- mester)		
<i>(kontorpakmestre)</i>							
282. Knud Nystrand	pakke	9.7.27	1.4.65		1.4.64	1.12.48	
283. Tage Hans Edvard Christensen	luh	23.11.29	1.4.65		1.4.64	1.2.51 ¹⁾	
284. Johan Høj Jakobsen	Ø	22.12.28	1.4.65		1.5.52	
285. Kurt Otto Hansen	Søb	16.7.28	1.4.65		1.9.52	
286. Peter Arne Mandal Hansen	S	25.7.31	1.4.65		1.7.53	
287. Reinhardt Andersen	Ø	14.8.28	1.4.65		1.10.52	
288. Ejnar Klausen	Ø	26.2.28	1.4.65		1.10.52	
289. Niels Arthur Wellejus	V	15.10.29	1.4.65		1.10.52	
290. Kristian Villy Bøgh	Brh	10.12.28	1.4.65		1.6.53	
291. Ib Lykke Thomassen	Hor	13.8.32	1.4.65		1.1.55	
292. Erik Bisgaard Madsen	V	13.11.29	1.4.65		1.12.53	
294. Povl Lund Hansen	Hl	15.6.33	1.4.65		1.7.54	
295. Kurt Oldenburg Christensen	omk	20.11.32	1.4.65		1.8.55	
296. Egon Verner Larsen	Ksa	2.12.31	1.4.65		1.11.55	
298. Svend Aage Gammelmark Mortensen	omk	31.5.33	1.4.65		1.12.55	
299. Henning Jørgensen	omk	10.5.31	1.4.65		1.12.55	
300. Arne Højmark Varsnæs	omk	23.3.31	1.4.65		1.4.56	
301. Ole Rom	omk	20.4.32	1.4.65		1.5.56	
303. Alf Bonnemann Andersen	K	7.9.31	1.4.65		1.8.56	
305. Niels Blåbjerg Jørgensen	omk	15.12.31	1.4.65		1.11.56	
306. Bent Ernst Jacobsen	Hvi	26.11.35	1.4.65		1.3.58	
307. Christen Taulborg Jensen	S	13.3.32	1.4.65		1.12.56	
308. Svend Erik Preben Poulsen	omk	13.11.32	1.4.65		1.12.56	
309. Jørgen Henry Hansen	Van	29.10.33	1.4.65		1.4.57	
310. Svend Erik Mikkelsen	Gl	10.5.34	1.4.65		1.3.58	
311. Jens Henning Vind Petersen	V	12.3.34	1.4.65		1.5.58	
312. Herluf Andresen	K	13.5.35	1.4.65		1.7.58	
313. Niels Peter Stenberg Eriksen	Tå	18.9.29	1.4.65		1.1.62	1.10.59
314. Erhard Wisti Andersen	Vår	15.2.31	1.4.65		1.10.62 ²⁾	
315. Svend Ove Olsen	V	29.10.32	1.7.65		1.11.53	
316. Niels Egon Hansen	V	6.5.36	1.7.65		1.12.59	
317. Kjeld Bjarne Nielsen	Ø	12.5.31	1.8.65		1.5.53 ³⁾	
318. Niels Kristiansen	K	17.8.35	1.8.65		1.2.59	
319. Anders Morten Eilerskov Jensen	K	22.5.36	1.8.65		1.8.59	
320. Svend Aage Sørensen	Vby	16.4.29	1.9.65		1.12.53	
321. Kai Møller Pedersen	K	14.1.37	1.9.65		1.9.59	
322. Erik Eugen Schultz	NV	22.4.31	1.12.65		1.5.52	
323. Christian Bach Pedersen	Ksa	20.12.36	1.12.65		1.6.60	
324. Leif Bent Petersen	V	3.11.37	1.12.65		1.12.62	
325. Kjeld Hugo Eggebrecht Pedersen	K	7.7.22	1.2.66	1.7.47	1.4.46	
326. Per Martin Pedersen	K	11.7.36	1.2.66	1.6.60 ⁴⁾	
327. Georg Ingo Pedersen	pakke	9.4.12	1.4.66	1.12.49	1.5.38	1.5.36	
328. Vilhelm Johannes Larsen	ap	24.8.27	1.4.66	1.1.58	1.11.51	
329. Arnold Jensen	ap	1.10.27	1.4.66	1.5.58	1.12.51	
330. Robert Pedersen	told	15.8.15	1.4.66		1.4.64	1.9.39 ⁵⁾	
331. Carl Frederik Glitzky	K	6.7.21	1.4.66		1.4.64	1.3.48	
332. Paul Wiggo Illner Breuning	told	24.3.27	1.4.66		1.4.64	1.5.48	
333. Gunnar Johannes Gernsøe	pakke	29.12.27	1.4.66		1.4.64	1.1.49	
334. Knud Erik Sørensen	pakke	27.9.28	1.4.66		1.4.64	1.10.49	
335. Leif Niels Christian Olsen	told	13.4.20	1.4.66		1.4.64	1.9.50	
336. Svend Aage Nielsen	omk	9.11.26	1.4.66		1.4.64	1.1.51	

¹⁾ overpostbud II 1.9.54–31.1.57. ²⁾ landpostbud 1.10.63–30.9.64. ³⁾ u.f.nr. 1.10.–31.12.61. ⁴⁾ ude af post- og telegrafv. 1.5.–31.10.62.

⁵⁾ overpostbud II 1.4.46–30.9.52.

Tjenestemænd	Tjenestested	Født	Kontorpakmester	Overpostbud		Postbud	Landpostbud
				I	II (postpakmester)		
<i>(kontorpakmestre)</i>							
337.	Hans Poul Jensen.....	Bav	12.9.30	1.4.66	1.4.64	1.10.51	
338.	Arnold Larsen.....	ap	31.1.29	1.4.66	1.4.64	1.2.52	
339.	Bernhard Flemming Christensen.....	Hvi	30.7.30	1.4.66	1.6.52	
340.	Svend Vinther.....	luh	10.10.29	1.4.66	1.6.53	
341.	Martin Ejvind Andersen.....	Rdo	20.11.28	1.4.66	1.11.53	
342.	Kristian Andreasen.....	Ø	19.2.29	1.4.66	1.12.53	
344.	Ove Christensen.....	Ø	12.12.32	1.4.66	1.12.54	
345.	Hans Jakob Jensen.....	Søb	23.3.30	1.4.66	1.8.54	
346.	Preben Petersen Gindeberg.....	NV	10.1.30	1.4.66	1.2.55	
347.	Bent Jensen.....	F	19.2.34	1.4.66	1.3.55	
348.	Henry Holm Christensen.....	Brh	28.9.31	1.4.66	1.3.55	
349.	Curt Ingemann Olsen.....	F	30.12.34	1.4.66	1.3.57	
350.	Villy Jensen.....	omk	30.5.32	1.4.66	1.2.63	1.2.55
351.	Erik Petersen.....	omk	20.12.35	1.4.66	1.5.58	
352.	Jens Holger Larsen.....	omk	26.2.32	1.4.66	1.2.57	
353.	Jørgen Tarp Andreasen.....	omk	7.3.33	1.4.66	1.5.57	
354.	Kaj Andersen.....	S	25.7.36	1.4.66	1.9.58	
356.	Jørgen Christian Kofod.....	S	1.2.33	1.4.66	1.8.57	
357.	Niels Aage Lauritzen.....	Hot	10.8.36	1.4.66	1.8.58	
358.	Aksel Fristed.....	Hé	13.2.34	1.4.66	1.10.57	
359.	Olaf Preben Weiler Johnsen.....	N	11.10.36	1.4.66	1.10.58	
360.	John Folmer Hansen.....	omk	14.12.34	1.4.66	1.11.57	
361.	Frede Rasmussen.....	Vby	14.2.34	1.4.66	1.12.57	
362.	Leif Tuborg Petersen.....	omk	23.10.33	1.4.66	1.2.58	
363.	Ejner Mosberg Nielsen.....	Ch	4.1.33	1.4.66	1.4.58	
364.	Jøren Nielsen.....	Vby	6.4.35	1.4.66	1.10.58	
365.	Jørn Jørgensen.....	Ly	4.1.34	1.4.66	1.2.59	
366.	Svend Aage Nørgaard Hansen.....	Hl	11.2.35	1.4.66	1.2.60	
367.	Leo Sørensen.....	K	26.6.37	1.4.66	1.12.60	
368.	John Kurt Andersen.....	K	19.11.36	1.4.66	1.6.61	
369.	Orla Søren Laurids Jensen.....	Vir	20.12.38	1.4.66	1.4.62	
370.	Bent Nellemann Ludvigsen.....	K	22.10.38	1.6.66	1.3.62	
371.	Arne Henry Gottlieb Jønsson.....	pakke	27.4.29	1.11.66	1.4.64	1.5.50	
372.	Ernst Bärtel.....	omk	5.5.33	1.11.66	1.12.57	
373.	Gunner Thomsen.....	K	21.4.36	1.11.66	1.8.59	
374.	Gunnar Lunddorf Toft.....	omk	11.6.34	1.4.67	1.2.58	
375.	Holger Knudsen.....	Ø	11.5.31	1.5.67	1.2.55	
376.	Poul Thorkild Eriksen.....	omk	18.4.33	1.5.67	1.2.58	
377.	Leif Holm.....	K	22.8.38	1.7.67	1.2.63	
378.	Agner Andersen.....	Ø	11.12.31	1.12.67	1.7.55	
378a.	Erik Jakobsen.....	pakke	3.3.27	1.1.68 1.5.56	1.4.48	
379.	Poul Spetzler.....	N	13.11.37	1.1.68	1.4.60	
380.	Otto Lønborg Friis.....	Gsa	26.4.26	1.2.68	1.11.67	1.2.56
381.	Erlüff Hilmer Jørgensen.....	ap	19.1.28	1.8.68	1.5.66	1.5.52	
382.	Ole Nielsen.....	F	31.8.36	1.8.68	1.11.58	
383.	Villy Immanuel Andersen.....	K	27.7.22	1.9.68	1.4.58 1.2.53	1.12.47	
384.	Børge Carl Jensen.....	luh	3.7.28	1.9.68 1.7.55	1.7.50	
385.	Kurt Peter Jeppesen.....	pakke	13.4.26	1.9.68	1.4.64	1.7.50	
386.	Emil Hans William Månsson.....	pakke	3.4.21	1.9.68	1.4.64	1.10.50	
387.	Egon Frode Christensen.....	pakke	9.3.22	1.9.68	1.4.64	1.11.50	
388.	Leif Preben Reidl.....	told	29.12.29	1.9.68	1.4.64	1.1.51	
389.	Peter Marinus Hansen.....	pakke	25.7.26	1.9.68	1.4.64	1.5.51	
390.	Aage Verner Juul Rasmussen.....	told	27.12.26	1.9.68	1.4.64	1.12.51	
391.	Ejvind Hansen.....	Bav	24.11.27	1.9.68	1.4.64	1.12.51	

Tjenestemænd	Tjene- stested	Født	Kontor- pak- mester	Overpostbud		Postbud	Land- postbud
				I	II (postpak- mester)		
<i>(kontorpakmestre)</i>							
392. Jørgen Rosenqvist	omk	4.10.28	1.9.68		1.5.66	1.5.52	
393. Bent Larsen	pakke	28.2.29	1.9.68		1.4.67	1.5.52	
394. Knud Ewald Thomsen	ap	18.4.28	1.9.68		1.6.66	1.6.52	
395. Jens Collin Jensen	omk	10.10.27	1.9.68		1.11.66	1.11.52	
396. Svend Aage Kjeldsen Andreassen	S	24.12.27	1.9.68		1.11.66	1.11.52	
397. Poul Frederik Bjerregaard Poulsen	Fm	7.1.23	1.9.68		1.11.66	1.8.46
398. Johannes Ewald Nelkop	V	29.1.31	1.9.68		1.4.68	1.7.54	
399. Poul Madsen	luh	18.2.34	1.9.68		1.6.56	
400. Christian Peter Baltzer Jensen	pakke	9.3.27	1.9.68		1.4.64	1.8.61	1.2.52
401. Henning Flyvholm Hansen	omk	31.5.31	1.9.68		1.2.56	
402. Tony Emil Rasmussen	Ly	15.3.33	1.9.68		1.6.56	
403. Peer Henning Hansen	Rdo	2.6.35	1.9.68		1.1.58	
404. Henning Jerstie Pedersen	Hvi	12.3.36	1.9.68		1.6.58	
405. Frank Viktor Petersson	Alb	27.10.33	1.9.68		1.10.57	
406. Jørgen Brylov	Hé	23.1.37	1.9.68		1.5.59	
407. Kaj Helge Jensen	omk	28.1.34	1.9.68		1.2.58	
408. Bent Aage Laurits Jensen	Gl	3.4.34	1.9.68		1.3.58	
409. Ole Erik Olsson	omk	27.3.37	1.9.68		1.7.59	
410. Arne Jensen	Vir	25.1.34	1.9.68		1.6.58	
411. Ruben Gunnar Jensen	Ø	14.6.37	1.9.68		1.10.59	
412. Kai Frederichsen	Ø	4.8.37	1.9.68		1.12.59	
413. Jørgen Eiberg Thorup	Hot	8.9.37	1.9.68		1.1.60	
414. Palle Davidsen	Drg	10.4.37	1.9.68		1.5.60	
415. Niels Christian Sørensen	Ba	30.7.36	1.9.68		1.11.60	
416. Paul Johansen Rudolph	Søb	10.11.36	1.9.68		1.7.61	
418. Jens Erik Møller Jonassen	K	7.5.39	1.9.68		1.3.63	
419. Rudolf Andersen	Brh	5.4.36	1.9.68		1.8.63	
420. Ejnar Emil Hede	Ch	24.10.37	1.9.68		1.8.63	
421. Thorkild Nielsen	omk	21.12.33	1.12.68		1.4.58	
422. Erik Brandstrup Nielsen	Gl	6.2.37	1.12.68		1.7.61	
423. Johannes Erik Andersen	Søb	3.9.22	1.4.69	1.6.56	1.5.50	
424. Harni Erik Nielsen	omk	29.3.26	1.4.69	1.6.56	1.1.51 ¹⁾	
425. Wedell Poul Østergaard	Ch	7.5.24	1.4.69	1.11.56	1.10.50	
426. Preben Vestergaard Møller	pakke	1.2.27	1.4.69		1.4.64	1.12.51	
427. Henning Bach	ap	20.3.28	1.4.69		1.4.64	1.12.51	
428. Jens Axel Kristiansen	pakke	8.12.30	1.4.69		1.4.64	1.1.52	
429. Torleif Møller Hansen	ap	19.4.24	1.4.69		1.7.67	1.6.52	
430. Axel Svend Hansen	told	18.9.27	1.4.69		1.8.66	1.8.52	
431. Harry Nelson Kristensen	told	2.3.27	1.4.69		1.11.66	1.11.52	
432. Carl Helmuth Hammer	ap	10.12.31	1.4.69		1.12.67	1.12.53	
433. Erik Rasmussen	ap	4.3.29	1.4.69		1.11.67	1.11.53	
434. Egon Poul Børge Olsen	ap	8.3.29	1.4.69		1.12.67	1.12.53	
435. Holger Vandsø Christensen	told	27.3.31	1.4.69		1.12.53	
436. Poul Henning Knuth	told	21.7.29	1.4.69		1.4.68	1.6.53 ²⁾	
437. Preben Eigil Larsen	pakke	28.9.31	1.4.69		1.4.68	1.12.54	
438. Peter Laustsen	luh	29.9.32	1.4.69		1.9.56	
439. Anton Prang	Rdo	5.3.36	1.4.69		1.10.57	
440. Aksel Velling Sørensen	omk	21.2.34	1.4.69		1.5.58	
441. Stein Ingvard Pedersen	omk	21.7.35	1.4.69		1.5.58	
442. Henry Christian Jørgensen	omk	3.5.34	1.4.69		1.5.58	
443. Jørgen Christian Johansen	Hvi	9.6.37	1.4.69		1.10.59	
444. Ib Bang Christensen	omk	9.7.33	1.4.69		1.7.58	

1) overpostbud II 1.4.53–30.9.55. 2) u.f.nr. 1.5.58–28.2.59.

Tjenestemand	Tjenestested	Født	Kontorpakmester	Overpostbud		Postbud	Landpostbud
				I	II		
<i>(kontorpakmestre)</i>							
445. Kjeld Nielsen	Ly	22.6.33	1.4.69		1.12.57 ¹	
446. John Christensen	S	20.9.37	1.4.69		1.2.60	
447. Jørn Jensen Vad	pakke	12.1.38	1.4.69		1.6.60	
448. Arne Emil Andersen	Van	18.3.38	1.4.69		1.7.60	
449. John Jensen	pakke	9.6.38	1.4.69		1.11.60	
450. Arne Dummann	N	8.11.39	1.4.69		1.3.62	
451. Hans Frederik Sørensen	Tå	5.10.40	1.4.69		1.11.61	
452. John Dehn	F	7.1.41	1.4.69		1.5.63	
453. Poul-Willy Larsen	Vby	1.5.39	1.4.69		1.5.62	
454. Axel Rasmussen	Hot	22.8.34	1.4.69		1.8.62	
455. Henrik Ernesto Hansen	Brh	9.11.41	1.4.69		1.12.63	
456. Niels Leo Halkjær	Gl	7.7.35	1.4.69		1.12.62	
457. John Evald Christensen	K	1.8.40	1.4.69		1.8.63	
458. Erik Groth Petersen	V	24.12.41	1.4.69		1.11.64	
459. Kjeld Vagn Nielsen	K	1.8.40	1.4.69		1.9.63	
460. Anders Færges Jespersen	Hé	26.5.35	1.4.69		1.12.63	
461. Kurt Vilhelm Petersen	luh	17.1.36	1.4.69		1.2.65	
462. Villy Preben Nielsen	pakke	14.7.30	1.6.69	1.4.68		1.12.54	
463. Ib Meilstrup Olsen	S	8.5.38	1.6.69		1.9.60	
464. Robert Vedsted	Hl	17.9.40	1.8.69		1.4.63	

Montør i 7. lønningsklasse.

Tage Aage Kristian Falkvist (lr. 7)	kørs	16.5.25	1.11.65 ²	1.1.63 ³	1.1.50
-------------------------------------	------	---------	----------------------	---------------------	--------

¹⁾ ude af post- og telegrafv. 1.11.64–30.6.65. ²⁾ montør i 7. lkl. ³⁾ overchauffør, chauffør 1.8.56.

Tjenestemænd	Tjenes- stedet	Født	Overpostbud		Postbud	Land- postbud	Fag- prøve
			I	II (postpak- mester)			
Overpostbude og postbude.							
33. Jens August Petersen Silberg.....	V	12.8.00	1.4.47	1.4.46	1.5.30	1.4.20 ¹	
41. Oscar Thorkild Kjøller.....	N	12.11.00	1.11.47	1.4.46	1.5.30	1.4.20 ¹	
42. Jens Immanuel Petersen.....	af	26.8.00	1.11.47	1.4.46	1.4.28	1.4.20 ¹	
51. Georg Alfred Boderskov.....	N	23.10.99	1.2.49	1.4.46	1.5.30	1.4.20 ¹	
54. Hans Peter Knud Nielsen.....	K	5.7.12	1.4.49	1.8.38	1.8.36		
54a. Axel Eivind Johannes Jørgensen.....	af	20.3.03	1.4.49 ²	1.9.44	1.6.28		
55a. Helmuth Aleksander Madsen.....	V	19.11.16	1.4.49 ³	1.10.45	1.12.40 ⁴		
58. Henning Frederik Lauritzen.....	F	1.6.12	1.4.49	1.4.46	1.6.36		
62. Kurt Harald Andersson.....	Ø	24.9.12	1.12.49	1.10.38	1.10.36		
63. Svend Aage Kai Strandgaard Christensen.....	K	12.5.13	1.2.50	1.7.44	1.6.37		
75. Ejner Hartig.....	K	13.1.03	1.9.50	1.4.46	1.7.35		
78. Tage Alex Bohne.....	K	12.10.04	1.12.50	1.4.46	1.10.31	1.11.29	
79. Hans Ernst Rasmussen.....	V	18.7.05	1.12.50	1.4.46	1.4.32		
80. Hans Vilhelm Clemensen.....	V	29.5.05	1.1.51	1.4.46	1.4.34		
83. Carl Bernhard Peter Ildved.....	S	13.6.05	1.2.51	1.4.46	1.4.36		
84. William Adolf Jensen.....	Ø	25.11.12	1.2.51	1.4.46	1.12.36		
85. Edvard Johannes Christensen.....	Ø	18.10.13	1.2.51	1.4.46	1.11.37		
87. Hans Viggo Pihl.....	K	11.5.10	1.3.51	1.4.46	1.8.37		
88. Werner Kajander Christensen.....	Hl	p 3.2.14	1.3.51	1.4.46	1.3.38		
90. Johannes Christiansen.....	Ba	20.11.04	1.4.51	1.4.46	1.12.29		
91. Svend Aage Christian Petersen.....	Søb	24.11.02	1.4.51	1.4.46	1.6.32		
92. Reinhold Gottlieb Alex Larsen.....	Ksa	11.12.09	1.4.51	1.4.46	1.9.37		
94. Valdemar Emanuel Brandeborg.....	K	7.7.14	1.6.51	1.12.48 ⁵	1.8.38		
95. Svend Aage Jensen.....	Ly	5.12.05	1.6.51	1.4.46	1.12.34	1.11.29	
96. Niels Aage Bokelund.....	Brh	16.9.13	1.6.51	1.4.46	1.10.37		
97. Johan Daniel Jensen.....	af	6.8.09	1.7.51	1.4.46	1.2.35		
98. Harry Valdemar Nielsen.....	Søb	p 27.12.10	1.8.51	1.4.46	1.2.36		
100. Otto Olsen Dose.....	N	26.1.13	1.10.51	1.4.46	1.1.38		
102. Oluf Otto Olsen.....	K	2.9.12	1.11.51	1.10.45	1.10.36		
104. Kai Wilhelm Malm.....	af	20.10.00	1.11.51	1.4.46	1.4.38		
106. Svend Ingerslev.....	V	28.1.01	1.2.52	1.4.46	1.4.38		
107. Svend Aage Øberg.....	V	13.2.05	1.2.52	1.4.46	1.4.38		
108. Otto Carl Johan Mønsted.....	K	30.7.13	1.3.52	1.12.45	1.4.38		
110. Willy Frede Johan Sunesson.....	K	3.4.05	1.3.52	1.4.46	1.4.38		
111. Kaj Møller.....	V	11.4.08	1.3.52	1.4.46	1.4.38		
112. Ove Axel Nielsen.....	Vby	21.4.04	1.3.52	1.4.46	1.4.43	1.1.30	
113. Willy Valdemar Skov Pedersen.....	Ly	p 6.5.18	1.3.52	1.12.48	1.6.43		
114. Hans Erik Strømmen.....	pakke	p 4.4.14	1.4.52	1.12.45	1.5.38		
115. Jens Christian Petersen.....	Ksa	16.3.13	1.4.52	1.4.46	1.9.37		
116. Walther Kjeld Johansen.....	Kl	25.11.15	1.4.52	1.4.46	1.12.39		
118. Axel Gotfred Ebert.....	V	29.1.10	1.6.52	1.4.46	1.4.38		
119. Folke Emil Ulrik Kragerup.....	Hl	9.6.10	1.6.52	1.4.46	1.4.38		
120. Harry Veiling Christensen.....	af	12.6.10	1.8.52	1.4.46	1.4.38		
122. Kaj Daniel Phillipson.....	K	4.6.12	1.8.52	1.4.46	1.4.38		
123. Walther Grandjean.....	K	13.8.18	1.8.52	1.12.48	1.9.42		
124. Linus Osvaldus Domenico Rigelsen.....	Ly	4.8.09	1.9.52	1.4.46	1.8.35		
125. Ejgil Georg Winberg.....	Brh	31.10.12	1.11.52	1.4.46	1.4.38		
126. Egon Alfred Axel Lyksborg.....	K	2.11.12	1.11.52	1.4.46	1.4.38		
127. Aage Willy Petersen.....	K	8.4.14	1.11.52	1.4.46	1.8.38		
128. Georg Carstensen.....	pakke	p 23.10.14	1.11.52	1.4.46	1.11.38		
129. Anker Hede.....	NV	8.5.12	1.12.52	1.4.46	1.11.44	1.11.36	

¹) telegrafbud. ²) kontorpakmester 1.4.58–31.8.67. ³) kontorpakmester 1.1.61–30.9.64. ⁴) u.f.nr. 1.3.–31.12.43. ⁵) chauffør 1.12.44.

Tjenestemænd	Tjenes- stedet	Født	Overpostbud		Postbud	Land- postbud	Fag- prøve
			I	II (postpak- mester)			
<i>(overpostbude og postbude)</i>							
130.	Jakob Helmuth Holm Frederiksen	V	20.12.12	1.2.53	1.4.46	1.4.38	
131.	Kaj Stephensen	N	31.12.12	1.2.53	1.4.46	1.4.38	
132.	Harry Erland Bellstrøm	V	14.4.14	1.2.53	1.4.46	1.5.38	
134.	Georg Olaj Alex Parbst	K	21.10.14	1.3.53	1.4.46	1.11.38	
137.	Rudolf Vilhelm Hollensted Miene	F	2.2.15	1.3.53	1.4.46	1.3.39	
138.	Arne Henrik Hansen	Ch	p 6.1.13	1.4.53	1.2.39	1.2.37	
140.	Gunnar Christian Larsen	N	1.3.15	1.4.53	1.4.46	1.3.39	
141.	Werner Martin Kjærsgaard	F	9.2.15	1.4.53	1.4.46	1.3.39	
142.	Børge Aksel Gerhård Zangenberg	K	21.3.15	1.5.53	1.4.46	1.4.39	
143.	Peter Anders Thorbjørn Petersen	K	3.3.15	1.5.53	1.4.46	1.4.39	
144.	Alfred Eivind Rasmussen	K	24.4.15	1.5.53	1.4.46	1.5.39	
145.	Georg Gunnar Emanuel Petersen	Hl	25.10.14	1.5.53	1.4.46	1.5.39	
146.	Henning Eichstedt Bülow	Ksa	30.6.15	1.5.53	1.4.46	1.7.39	
147.	Peder Jeppesen	V	18.11.04	1.6.53	1.4.46	1.1.44	1.4.38
148.	Jens Otto Vilhelm Petersen	Ø	13.6.03	1.7.53	1.4.46	1.4.38	
150.	Helmuth Sigurd Marinus Sørensen	K	22.10.14	1.7.53	1.4.46	1.8.39	
151.	Svend Aage Skarrild	Hl	8.3.11	1.7.53	1.4.46	1.2.40	
152.	Knud Alfred Hansen	Hé	14.8.15	1.8.53	1.4.46	1.9.39	
153.	Helge Edgar Coster	Ø	18.12.15	1.8.53	1.4.46	1.1.40	
154.	Eiler Jørgen Julius Petersen	K	12.1.16	1.8.53	1.4.46	1.2.40	
156.	Heinrich Franz Schmigalle	V	29.11.04	1.8.53	1.4.46	1.2.40	
157.	Anders Bjerg Jensen	V	22.4.09	1.8.53	1.4.46	1.4.43	1.11.35
159.	Tage Ekstrøm Larsen	V	21.6.11	1.9.53	1.4.46	1.2.40	
160.	Svend Erik Vedel Jørgensen	Ø	7.9.11	1.10.53	1.4.46	1.2.40	
161.	Kurt Henrik Malmqvist	K	12.7.12	1.10.53	1.4.46	1.2.40	
162.	Knud Rosenberg Jørgensen	Ø	1.4.14	1.12.53	1.4.46	1.2.40	
163.	Axel Jacob Jacobsen	S	3.5.14	1.2.54	1.4.46	1.2.40	
164.	Jens Birger Egon Christensen	K	27.6.14	1.2.54	1.4.46	1.2.40	
165.	Leon Egede Crillesen	S	18.7.14	1.2.54	1.4.46	1.2.40	
166.	John Børge Frandsen	K	20.5.15	1.2.54	1.4.46	1.2.40	
167.	Louis Alfred Nilsson	V	24.1.16	1.3.54	1.4.46	1.2.40	
168.	Hans Christian Larsen	Vby	2.2.16	1.3.54	1.4.46	1.3.40	
169.	Frode Andersen	NV	6.2.26	1.3.54	1.7.49	1.3.47	
171.	Villy Einer Olsen	af	8.3.16	1.4.54	1.4.46	1.4.40	
172.	Henning Schandel Petersen	K	18.4.16	1.4.54	1.4.46	1.5.40	
173.	Karl Emil Negithon Larsen	K	10.11.16	1.4.54	1.4.46	1.12.40	
174.	Jørgen Gaarde-Nissen	K	28.2.17	1.4.54	1.4.46	1.3.41	
175.	Karl Max Hansen	K	3.7.12	1.5.54	1.4.46	1.2.40	
176.	Børge Henry Barming	K	5.4.17	1.6.54	1.4.46	1.5.41	
177.	Frode Franche Dabelstein Hansen	F	20.2.16	1.7.54	1.4.46	1.3.40	
179.	Erik Sander Sørensen	af	9.7.18	1.7.54	1.4.46	1.8.42	
180.	Axel Wochner	F	12.4.08	1.7.54	1.4.46	1.4.43	1.6.37
181.	Karl Arnold Larsen	Van	4.1.17	1.7.54	1.4.46	1.4.43	1.2.41
183.	Karl Peter Kronhoff Hansen	K	3.4.16	1.9.54	1.4.46	1.4.43	1.5.40
184.	Erik Jørgen Vinzent Jørgensen	Van	25.4.18	1.9.54	1.3.48	1.5.42	
185.	Søren Viggo Nielsen	Hl	p 8.12.16	1.10.54	1.3.48	1.1.41	
186.	Olaf Henrik Andreas Jensen	Hvi	p 7.10.17	1.11.54	1.11.48	1.11.41 ¹⁾	
187.	Preben Schæf Sørensen	Ch	p 10.2.18	1.12.54	1.3.48	1.3.42	
188.	Frederik Aleksander Jørgensen	V	16.3.10	1.1.55	1.4.46	1.4.44	1.7.40
189.	Alfred Rasmus Jørgensen	K	26.3.11	1.1.55	1.1.47	1.2.40	
190.	Egon Fredy Munkeboe Jensen	F	10.4.16	1.2.55	1.1.47	1.5.40	
191.	Erik Børge Andersen	Ø	12.5.17	1.2.55	1.1.47	1.6.41	

¹⁾ chauffør 1.9.46–31.10.48.

Tjenestemænd	Tjene- stedet	Født	Overpostbud		Postbud	Land- postbud	Fag- prøve
			I	II (postpak- mester)			
<i>(overpostbude og postbude)</i>							
193. Povl Erik Jørgensen	K	26.6.17	1.2.55	1.1.47	1.7.41		
195. Hans Peter Bregendahl	V	19.9.16	1.4.54 ¹⁾	1.4.46	1.10.40		
196. Poul Frede Frederiksen	K	24.7.17	1.3.55	1.1.47	1.8.41		
197. Halvor Bernhard Hilding Nilsson	Ly	22.8.11	1.4.55	1.4.46	1.9.37		
198. Carlo Peder Julius Rasmussen	Brh	8.1.10	1.4.55	1.4.46	1.3.40		
199. Hans Christian Urban Nielsen	aff	20.7.17	1.4.55	1.1.47	1.8.41		
200. Erik Folmer Petersen	K	30.7.17	1.4.55	1.1.47	1.8.41		
201. Helge Erland Jens Aagaard	Ø	31.8.17	1.4.55	1.1.47	1.9.41		
202. Kai Jørgen Beck	S	6.8.16	1.4.55	1.12.48	1.1.47		
204. Fritz Helge Marius Mathiesen	Hvi	21.9.17	1.5.55	1.1.47	1.10.41		
205. Svend Gunner Jacobsen	Vby	17.8.17	1.6.55	1.9.47	1.9.41		
206. Jørgen Baunsgaard	K	6.4.20	1.6.55	1.12.47	1.5.44		
207. Georg Holger Jørgensen	K	30.11.17	1.6.55	1.3.48	1.12.41		
208. Jørgen Helge Pedersen	NV	14.3.18	1.6.55	1.3.48	1.4.42		
209. Arne Peter Sørensen	K	21.5.18	1.6.55	1.3.48	1.6.42		
210. Knud Sørensen	pakke	5.3.16	1.7.55	1.4.46	1.4.40		
211. Aage Christen Villadsen	V	5.8.16	1.7.55	1.3.48	1.10.42		
212. Rikard Viggo Nielsen	N	2.2.19	1.7.55	1.7.48	1.3.43		
213. Henning Vilhelm Storgaard Nielsen	K	11.2.17	1.9.55	1.4.46 ²⁾	1.3.41		
214. Kaj Hansen	K	25.9.18	1.9.55	1.3.48	1.10.42		
215. Siegfred Ludvig Hansen	Vir	17.9.15	1.9.55	1.3.48	1.11.42	1.8.41	
216. Bent Anders Dyring Kledal	Van	4.1.19	1.10.55	1.3.48	1.2.43		
217. Børge Henry Mikkelsen	Ø	25.1.19	1.10.55	1.3.48	1.2.43		
219. Kaj Botha Bøvith	K	4.2.19	1.12.55	1.3.48	1.3.43		
219a. Kaj Emanuel Langner	aff	23.6.17	1.2.55 ³⁾	1.1.47	1.7.41		
220. Vagn Carlo Hilbert Sklander	F	3.8.17	1.2.56	1.1.47	1.9.41		
221. Leif Vilhelm Hansen	F	17.3.19	1.2.56	1.3.48	1.4.43		
222. Arnold Villy Hansen	K	30.4.19	1.2.56	1.3.48	1.5.43		
223. Ejvind Villy Pedersen	K	15.5.13	1.2.56	1.3.48	1.6.43		
224. Kai Vagn Jørgensen	K	4.7.15	1.2.56	1.3.48	1.6.43		
225. Erik Aage Jacobsen	Vby	27.7.19	1.3.56	1.3.48	1.8.43		
226. Jens Willy Nielsen	K	15.9.19	1.3.56	1.3.48	1.10.43		
227. Aage Carlo Petersen	Van	31.10.19	1.3.56	1.3.48	1.11.43		
228. Thorkild Emil Jensen	Ø	29.11.16	1.3.56	1.7.48	1.10.41		
229. Helmer Hansen	K	12.1.20	1.3.56	1.7.48	1.2.44		
230. Per Caspersen	S	17.2.20	1.3.56	1.7.48	1.3.44		
231. Børge Kristensen	Vby	24.1.12	1.4.56	1.10.45	1.4.38		
232. Hans Christian Mathiesen	Gj	11.8.10	1.4.56	1.4.46	1.3.36		
233. Niels Christian Carlo Scheuer Nielsen	Ch	15.3.14	1.4.56	1.4.46	1.4.38		
234. Johannes Emanuel Ripurt Rose	Vir	18.8.14	1.4.56	1.4.46	1.9.38		
235. Anton Grynnerup	pakke	12.1.18	1.4.56	1.10.47	1.4.42		
236. Jens Kristian Andersen	V	27.2.20	1.4.56	1.7.48	1.3.44		
237. Knud Saxbeck	V	25.2.20	1.4.56	1.7.48	1.3.44		
238. Helmuth Larsen	Brh	2.3.20	1.4.56	1.7.48	1.4.44		
239. Verner Emilius Lund	V	16.3.20	1.4.56	1.7.48	1.4.44		
240. Henry Martin Nielsen	K	17.3.20	1.4.56	1.7.48	1.4.44		
241. Peter Gunnar Lang Hansen	V	20.12.18	1.4.56	1.7.48	1.6.44		
242. Max Christoffersen	K	30.10.20	1.4.56	1.7.48	1.11.44		
243. Ejnar Povl Laurits Larsen	pakke	16.6.14	1.4.56	1.9.48	1.7.38 ⁴⁾		
244. Aage Juhl	pakke	5.6.20	1.4.56	1.3.49	1.7.44		
245. Arnold Georg Møller	Tå	11.1.10	1.4.56	1.4.51	1.6.39	1.4.36	
246. Erik Højhus	Hot	4.2.20	1.5.56	1.7.48	1.3.44		

1) u.f.nr. 1.11.54–30.9.55. 2) u.f.nr. 1.8.54–31.7.55. 3) u.f.nr. 1.4.68–31.3.69. 4) u.f.nr. 1.9.44–30.9.47.

Tjenestemænd	Tjenes- stedet	Født	Overpostbud		Postbud	Land- postbud	Fag- prøve
			I	II (postpak- mester)			
<i>(overpostbude og postbude)</i>							
247. Svend Aage Jensen	V	15.12.20	1.5.56	1.7.48	1.1.45		
248. John-Erik Poulsen	F	1.5.21	1.5.56	1.7.48	1.5.45		
249. Godtfred Emil Jensen	K	19.3.20	1.5.56	1.7.48	1.6.45		
250. Svend Helge Gerhard Laursen	S	1.7.21	1.5.56	1.3.49	1.7.45		
251. Børge Munk Jensen	af	20.1.15	1.6.56	1.7.48	1.11.41		
252. Christian Willems	Søb	19.2.20	1.6.56	1.7.48	1.4.45		
253. Bjørn Rasmus Rasmussen	Søb	30.7.17	1.6.56	1.4.49	1.4.43 ¹		
254. Hermann Erik Hans Gerhardt Riisbrigh Wrisberg	K	23.5.17	1.7.56	1.7.48	1.10.45		
255. Erik Hans Jørgen Friis Hansen	K	8.12.19	1.6.57 ²	1.8.48 ³	1.1.44		
256. Leif Lawerentz Krüger	Hl	8.10.18	1.7.56	1.3.49	1.11.42		
257. Arly Frede Thorleif Thorsen	V	11.8.21	1.7.56	1.4.49	1.9.45		
258. Finn Rydik Jensen	K	29.10.21	1.8.56	1.4.49	1.11.45		
259. Kaj Leo Hansen	Hot	2.10.17	1.9.56	1.4.47	1.4.43	1.11.41	
260. Georg Larsson	K	23.11.21	1.9.56	1.4.49	1.12.45		
261. Emil Holm	af	1.2.17	1.9.56	1.4.49	1.12.45		
262. Jørn Wagn Glifberg	K	19.12.21	1.9.56	1.4.49	1.1.46		
263. Helmer Linde Larsen	K	5.1.22	1.9.56	1.4.49	1.2.46		
264. Kurt Hugo Russ	Ø	27.6.21	1.10.56	1.4.49	1.2.46		
265. Egon Werner Knudsen	K	15.12.20	1.10.56	1.4.49 ⁴	1.12.45		
266. Frode Albert Andersen	K	28.2.19	1.10.56	1.4.50	1.8.45		
267. John Sigvald Schou Petersen	Søb	10.4.22	1.10.56	1.4.50	1.4.46		
268. Elvart Villy Jensen	pakke	11.7.21	1.11.56	1.3.49	1.8.45		
269. Poul Harroe	pakke	18.3.22	1.11.56	1.3.49	1.4.46		
270. Kaj Aage Niels Wallin	K	4.12.17	1.11.56	1.4.49	1.2.46		
271. Poul Viktor Engelbreth Christensen	V	14.3.17	1.11.56	1.5.49	1.9.45	1.4.41	
272. Børge Øster Jørgensen	K	9.10.21	1.11.56	1.4.50	1.11.45		
273. Bertel Kragerup	Hl	7.11.14	1.12.56	1.4.46	1.12.38		
275. Svend Aage Nielsen	Søb	7.2.19	1.12.56	1.4.50	1.12.45		
276. Helge Andersen	af	1.3.17	1.12.56	1.4.50	1.2.46	1.11.43	
278. Kjeld Gerdes Sprøgel	af	18.3.21	1.1.57	1.6.51	1.4.45		
279. Henning Eigil Axel Kirkbøl	N	28.8.22	1.1.57	1.6.51	1.4.46		50/47
280. Poul Vilhelm Bidstrup	K	29.6.23	1.2.57	1.6.51	1.4.46		
281. Verner Christian Vilhelmsen	Brh	19.8.23	1.2.57	1.6.51	1.4.46		
282. Knud Børge Frøkjær Nielsen	Hl	13.3.24	1.2.57	1.6.51	1.4.46		
283. Kai Edvin Frederiksen	pakke	2.3.24	1.3.57	1.6.51	1.4.46		
284. Ib Henry Richardt Schnabelrauch	Gl	6.10.04	1.4.57	1.4.44	1.6.38		
285. Kjeld Normann Hastrup Rasmussen	Brh	11.10.12	1.4.57	1.4.46	1.4.38		
286. Villy Johannes August Nilsson	Ly	23.9.14	1.4.57	1.4.46	1.10.38		
287. Knud Christian Robert Sørensen	Hl	20.1.16	1.4.57	1.4.46	1.2.40		
288. Knud Ingvor Hansen	af	31.5.16	1.4.57 ⁵	1.4.46	1.1.44	1.4.41	
290. Kai Villemoes Petersen	K	5.7.23	1.4.57	1.6.51	1.4.46		
293. Jens Peter Larsen	S	29.12.21	1.5.57	1.4.49	1.1.46		
294. Ib Essing	Ksa	29.11.21	1.6.57	1.12.48 ⁶	1.5.47		
295. Willy Børge Jensen	af	24.6.23	1.7.57	1.5.49	1.4.46		
297. Henry Jensen	V	1.8.23	1.8.57	1.6.51	1.4.46		
298. Arne Christian Langebeck	S	12.4.24	1.8.57	1.6.51	1.4.46		
299. Christen Arnold Nielsen	K	24.7.17	1.8.57	1.11.51	1.9.46		
300. Helmutt Smith Frederiksen	Ch	18.8.20	1.9.57	1.4.50	1.8.45		
301. John Egil Foverskov	K	5.5.22	1.10.57	1.9.49	1.4.46		
302. Harry Konrad Lindblad	V	9.12.23	1.10.57	1.4.52	1.4.46 ⁷		
303. Ove Henry Biensø	K	22.12.24	1.10.57	1.4.52	1.4.46		

¹) ude af post- og telegrafv. 1.10.45–31.1.46. ²) overchauffør 1.7.56. ³) chauffør. ⁴) u.f.nr. 1.5.50–31.3.51. ⁵) kontorpakmester 1.4.64–30.9.68. ⁶) overpostbud I 1.4.55–31.7.56. ⁷) overpostbud II 1.12.48–30.6.51.

Tjenestemænd	Tjenes- stedet	Født	Overpostbud		Postbud	Land- postbud	Fag- prøve
			I	II (postpak- mester)			
<i>(overpostbude og postbude)</i>							
304.	Verner Larsen	K	24.8.17	1.11.56 ¹	1.4.50	1.9.41	
305.	Svend Hansen	N	6.3.25	1.11.57	1.4.52	1.4.46	
306.	Reno Verner Sylvest	K	14.12.24	1.12.57	1.4.52	1.4.46 ²	
307.	Hans-Erik Olsen	K	28.11.22	1.12.57	1.4.52	1.4.46	
308.	Orla Einar Augustin Mogensen	V	30.8.19	1.1.58	1.3.48	1.9.43	
309.	Jørgen Raun	Vby	28.8.22	1.1.58	1.8.52	1.4.46	
310.	Knud Viggo Erik Thøgersen	N	31.8.17	1.2.58	1.1.47	1.9.41	
311.	Børge Christensen	S	11.2.23	1.2.58	1.3.49	1.6.48	
312.	Valdemar Laurentius Eggertsen	pakke	p 17.9.22	1.2.58	1.2.50	1.4.46	
313.	Anthon Anders Preben Mikkelsen	K	1.6.25	1.2.58	1.8.52	1.6.46	
314.	Kurt Helge Rasmussen	V	9.7.21	1.2.58	1.8.52	1.6.46	
315.	Carl William Wilms Raun	Vby	5.11.20	1.2.58	1.8.52	1.6.46	
316.	John Visti Ivanow Fisk	V	14.5.22	1.2.58	1.8.52	1.9.46	
317.	Børge Herman Jensen	Hvi	p 14.12.22	1.2.58	1.11.52	1.10.46	
318.	Hans Heinrich Johannes Larsen	SV	16.4.21	1.2.58	1.11.52	1.10.46	
319.	Jack Langhorn	K	30.5.17	1.2.58	1.11.53	1.11.46	
321.	Helge Søren Hjulmand	Brh	16.12.25	1.2.58	1.12.52	1.1.47	
322.	Kjeld Georg Fischer Andreassen	Hvi	9.3.26	1.2.58	1.12.52	1.4.47	
323.	Henri Andreas Nielsen	V	22.3.12	1.3.58	1.4.46	1.2.40	
324.	Milton Aage Olsen	S	27.7.25	1.3.58	1.12.52	1.4.47	
325.	Orla Nedergaard Hansen	V	6.8.23	1.3.58	1.12.52	1.5.47	
326.	Tage Boe Jensen	K	9.5.25	1.3.58	1.12.52	1.5.47	
327.	Helge Einer Gerhard Wendt Sørensen	Ly	p 19.5.22	1.4.58	1.12.52	1.8.47	
328.	Robert Charles Sieben	Brh	9.4.21	1.4.58	1.12.52	1.9.47	
329.	Bill Harry Hansen	Ø	21.10.23	1.4.58	1.12.52	1.10.47	
330.	Erik Larsen	K	5.10.26	1.4.58	1.12.52	1.11.47	
331.	Aage Jørgen Pedersen	V	30.4.20	1.4.58	1.2.53	1.9.47	
333.	Vang Pio Friis Nielsen	K	10.12.07	1.5.58	1.2.53	1.12.47	
334.	Carlo Emil Hansen	K	23.5.08	1.5.58	1.2.53	1.2.48	
334a.	Max Walther Holberg Petersen	K	11.11.25	1.2.58 ³	1.12.52	1.12.46	
335.	Albing Edmund Oluf Crillesen	Kl	12.4.01	1.3.40	1.9.34	1.11.30
336.	Svend Aage Reinhold Hansen	K	k 21.2.15	1.4.46	1.3.39	
340.	Emil Christian Oulund	S	22.3.14	1.4.46	1.4.38	
341.	Esben Lorang Carlander	Ly	p 13.2.14	1.4.46	1.9.38	
343.	Kai Ludvig Jeppesen	Søb	p 12.12.12	1.4.46	1.1.41	
345.	Erik Breiling	Ø	28.1.14	1.9.46	1.5.39	
346.	Erik Hans Getreuer Vilhelmsen	S	29.10.11	1.1.47	1.2.40	
347.	Jørgen Jung	K	4.5.20	1.4.47	1.6.44	
348.	Knud Hans Knudsen	K	k 23.1.22	1.7.47	1.2.46	
350.	Hans Peter Christian Nielsen	K	24.4.18	1.3.48	1.5.42	
352.	Villy Christian Bramsen Alsing	Hvi	k 21.11.14	1.3.48	1.4.43	1.12.41
353.	Aage Bundgaard	Brh	p 22.7.19	1.3.48	1.8.43	
354.	Oluf Hjalmar Christian Jensen	Gl	25.2.19	1.3.48 ⁴	1.9.43	
355.	Andreas Gullev Hansen	Ly	11.3.07	1.3.48	1.11.44	1.8.39
356.	Aage Svendsen	Rdo	p 9.6.20	1.7.48	1.7.44	
356a.	Sven Christian Viggo Nørlem	.31	k 2.9.21	1.7.48 ⁵	1.10.45	
357.	Johannes Nygaard	Vir	p 9.2.18	1.7.48	1.2.47	1.8.42
358.	Ole Hoffmann Albretsen	Ba	17.1.19	1.10.48	1.7.43	
359.	Henry Siegfred Harpsøe	af	11.4.16	1.11.56 ⁶	1.12.45	
360.	Jens Peter Højer Mathiesen	Hot	p 16.10.21	1.4.49	1.11.45	
361.	Thomas Kresten Madsen	Hl	10.12.20	1.4.49	1.11.45	

¹) u.f.nr. 1.9.62-31.8.63. ²) overpostbud II 1.12.48-31.3.51. ³) u.f.nr. 1.2.65-31.5.66. ⁴) overpostbud I 1.4.56-31.1.58. ⁵) kontorpak-
mester 1.4.62-30.6.65. ⁶) chauffør 1.12.48.

Tjenestemænd	Tjene- stedet	Født	Overpostbud		Postbud	Land- postbud	Fag- prøve
			I	II (postpak- mester)			
<i>(overpostbude og postbude)</i>							
362. Erik Monrad Wendelboe	Ø	26.2.20		1.4.49	1.3.46		
363. Freddy Helmuth Fich	pakke p	26.9.23		1.2.50	1.4.46		
364. Svend Møller	pakke p	25.8.21		1.3.49 ¹	1.9.45		
365. Henri Peter Madsen	pakke p	2.1.25		1.3.50	1.4.46		
366. Marinus Niels Peter Nielsen	S	25.6.12		1.4.50	1.3.40		
367. Poul Verner Nors	Søb	14.3.20		1.4.50	1.4.44		
368. Adler Olaf Ørsøe Rather	Brh p	28.8.24		1.4.50	1.4.46		
369. Erik Leif Nikolajsen	Gj	22.5.25		1.4.50	1.6.46		
370. Helge Petersen	K	5.9.20		1.3.51	1.2.48		
370a. Vigo Johannes Petersen	pakke p	7.10.13		1.4.51	1.12.45	1.8.38	
371. Gunner Romeo Nymark Hansen	K	12.6.27		1.5.51	1.7.48		
372. Bjarne Rudolph Madsen	af	23.3.24		1.5.51	1.9.48		
373. Henning Svend Johan Pedersen	F	26.12.22		1.6.51	1.4.46		
374. Knud Andersen	pakke p	9.8.23		1.6.51	1.4.46		
377. Daniel Christian Andersen	Ø	25.9.23		1.8.51	1.4.46		
378. Svend Aage Jakobsen	17	20.6.08		1.9.51	1.2.48		
380. Verner Kofoed	Ly	6.1.22		1.10.51	1.2.46		
380a. Jørn Christian Friis Bille	Ly	24.1.21		1.10.51 ²	1.5.45		
381. Holger Sven Larsen	Tå	19.2.09		1.4.52	1.1.46	1.3.33	
382. Erhard Johannes Ulrik Bredahl Christensen	K	1.11.18		1.4.52	1.4.46		
384. Helge Hansen Christiansen	K	1.2.17		1.4.52	1.12.46		
386. Carlis Madsen	Ly	8.12.27		1.4.52	1.1.49		
387. Viggo Anders Henrik Enghusen	pakke p	1.4.25		1.5.52	1.4.46		
388. Sejr Magnus Andreas Larsen	Gl	10.5.20		1.6.52	1.6.44 ³		
389. Viktor Rasmussen	Rdo p	6.3.24		1.6.52	1.1.49		
390. Kjeld Emil Sophus Nielsen	Ch	25.9.23		1.8.52	1.4.46		
391. Aage Thorvald Johannes Hansen	K	7.4.23		1.8.52	1.7.46	1.4.46	
392. Preben Ingvar Poulsen	Hvi p	29.10.23		1.8.52	1.8.46		
393. Børge Leif Larsen	Vir	24.5.24		1.9.52	1.4.45		
394. Aage Hagen-Nilsson	K	10.5.22		1.9.52	1.8.45		
396. Christian Larsen	Ø	29.3.18		1.12.52	1.6.46		
397. Tage Christian Rasmussen	K	5.5.22		1.12.52	1.12.46		
398. Poul Henrik Nielsen	Ly p	28.2.23		1.12.52	1.2.47		
400. Henning Kaj Schou Petersen	HI	31.3.19		1.12.52	1.7.47		
401. Ronald Thorkild Arnecke	Vby	27.8.26		1.12.52	1.9.47		
403. Alfred Juhl	S	10.7.08		1.2.53	1.2.48		
404. Uno Josva Jensen	HI	12.1.09		1.2.53	1.2.48		
405. Frederik Albert Heinrich Raith	K	23.1.09		1.2.53	1.2.48 ⁴		
406. Niels Johannes Bendix	Gj p	29.4.09		1.2.53	1.2.48		
407. Ingo Carl Petersen	HI	27.5.09		1.2.53	1.2.48		
408. Heinrich Bue	N	24.9.09		1.2.53	1.2.48		
409. Karl Villy Lefland	K	29.4.10		1.2.53	1.2.48		
410. Henry Berner Frost	F	11.6.10		1.2.53	1.2.48		
411. Oskar Laurits Holger Hansen	Rdo	11.12.10		1.2.53	1.2.48		
414. Olaf Alexius Andersen	F	30.4.13		1.2.53	1.2.48		
415. Ejvind Elvinus Andersen	HI	9.5.13		1.2.53	1.2.48		
416. Gustav Frederiksen	S	20.5.13		1.2.53	1.2.48		
417. Svend Aage Elith Larsen	K	23.7.13		1.2.53	1.2.48		
418. Ejvind Fuirendal Hansen	N	14.9.13		1.2.53	1.2.48		
419. Alex William Isaksson	Ch	8.4.14		1.2.53	1.2.48		
420. Sigurd Skaarup	K	1.7.14		1.2.53	1.2.48		

¹⁾ u.f.nr. 1.2.56–31.1.57. ²⁾ u.f.nr. 1.3.–31.7.65. ³⁾ overpostbud II 1.12.48–30.9.50. ⁴⁾ overpostbud II 1.4.49–31.5.51.

Tjenestemænd	Tjene- stedet	Født	Overpostbud		Postbud	Land- postbud	Fag- prøve
			I	II (postpak- mester)			
<i>(overpostbude og postbude)</i>							
422. Poul Alf Lottrup Philipsen	K	28.2.15	1.2.53	1.2.48		
424. Villy Robert Jensen	N	18.6.15	1.2.53	1.2.48		
426. Erik Hans Richard Friis	Gj	26.7.16	p	1.2.53	1.2.48		
427. Hans Aage Gabriel Sørensen	N	8.2.17	1.2.53	1.2.48		
428. Børge Victor Brønshøj	K	7.8.17	1.2.53	1.2.48		
429. Helge Hans Christian Christensen	K	17.1.18	1.2.53	1.2.48		
430. Robert Saalfeld Frandsen	S	15.3.18	1.2.53	1.2.48		
431. Leon Børge Valdemar Sørensen	V	30.4.19	1.2.53	1.2.48		
432. John Frisch	K	28.7.19	1.2.53	1.2.48		
433. Arne Helmuth Sølberg	N	29.8.19	1.2.53	1.2.48		
434. Erhard Nielsen Pedersen	V	6.9.20	1.2.53	1.2.48		
435. Hans Gotfred Søren Meyer Frederiksen	N	23.12.20	1.2.53	1.2.48		
436. Poul Erik Mortensen	K	25.3.21	1.2.53	1.2.48		
437. Christian Pedersen	K	22.4.21	1.2.53	1.2.48		
438. Preben Vons	V	15.6.21	1.2.53	1.2.48		
439. Kaj Verner Rasmussen	Vby	11.8.21	1.2.53	1.2.48		
440. Jens Ludvig Bokelund	V	2.9.21	1.2.53	1.2.48		
441. Knud Harald Mikkelsen	Søb	29.12.21	1.2.53	1.2.48		
442. Erik Verner Nielsen	K	12.3.23	1.2.53	1.2.48		
443. Gottvald Johannes Frederik Nielsen	omk	29.5.11	k	1.2.53	1.3.48		
445. Arne Ricard Schrøder	V	1.4.21	1.3.53	1.3.47		
446. Leif Rasmussen	K	27.10.26	1.3.53	1.11.47		
447. Harry Edmund Oskar Armand Lorentzen	af	13.4.08	1.3.53	1.2.48		
448. Edvard Hansen	K	26.11.13	1.3.53	1.2.48		
449. Helmuth Peter Jacobsen	K	7.10.15	1.3.53	1.2.48		
450. Egon Carlo Jensen	V	12.4.14	1.3.53	1.3.48		
451. Gunnar Mortensen	K	30.11.16	1.3.53	1.3.48		
452. Georg Evonli Niels Pedersen	N	8.6.17	1.3.53	1.3.48		
453. Ove Elis Hjelm	V	14.8.26	1.3.53	1.3.48		
454. Aage Andreas Knud Hansen	Ksa	15.1.18	p	1.4.53	1.4.44 ¹	1.2.42	
455. Børge Villy René Nielsen	Gj	26.11.25	p	1.4.53	1.5.49		
456. Mogens Erik Nielsen	V	28.4.27	1.5.53	1.5.48		
457. Viktor Emanuel Arneke	Vby	3.12.23	1.5.53	1.5.48		
458. Albert Petersen	N	12.5.11	1.6.53	1.2.48		
459. Holger Alfred Groth Hansen	af	7.11.15	1.6.53	1.4.48		
460. Willy Bak Andersen	K	20.9.23	1.6.53	1.6.48		
462. Tage Iben Nielsen	K	3.1.24	1.6.53	1.6.48		
463. Bjarne Axel Marcher	K	4.3.25	1.6.53	1.6.48		
464. Stanley Steen Petersen	Gl	25.3.20	p	1.7.53	1.4.44		
464a. Peder Joachim Nicolaj Jacobsen	told	31.3.22	k	1.2.68 ²	1.1.47		
465. Ernst Emanuel Larsen	Vb	25.10.15	1.7.53	1.7.47	1.1.41	
466. Ove Kjærsgaard	Vby	25.10.23	1.7.53	1.12.47	1.8.47	
467. Poul Jørgen Larsen	K	27.8.24	1.7.53	1.6.48		
468. Aage Ejvind Andersen	F	21.5.23	1.7.53	1.7.48		
469. Edvard Aarup Iversen	K	15.8.23	1.7.53	1.7.48		
470. Egon Larsen	F	15.11.24	1.7.53	1.7.48		
471. Harry Thomas Vilhelm Christensen	Hl	16.12.19	1.7.53	1.7.48		
472. Otto Bernhard Madsen	N	9.7.27	1.8.53	1.8.48		
473. Hagbart Emanuel Kristensen	Ksa	21.2.20	1.9.53	1.8.48	1.4.48	
474. Jørn Bang Poulsen	K	2.4.27	1.9.53	1.8.48		
475. Hans David Hansen	Ø	1.7.19	1.9.53	1.9.48		
476. Erling Haastrup	told	24.7.24	k	1.10.53	1.7.48		

¹) chauffør 1.7.47-31.7.51. ²) chauffør 1.7.53, overchauffør 1.4.62.

Tjenestemænd	Tjene- stedet		Født	Overpostbud		Postbud	Land- postbud	Fag- prøve
				I	II (postpak- mester)			
<i>(overpostbude og postbude)</i>								
477.	John Valdemar Rank Nielsen	Hvi	p	11.3.24	1.10.53	1.7.48		
478.	Jørgen Christophersen	S		15.5.21	1.10.53	1.8.48		
480.	Ejner Hansen	Hl		4.11.21	1.10.53	1.10.48		
481.	Vagn Halvor Madsen	Gj		15.5.27	1.10.53	1.10.48		
482.	Poul Otto Christian Olsen	K		8.7.23	1.10.53	1.7.50	1.2.47	
483.	Ernst Børge Balle Jensen	Vby		17.8.15	1.11.53	1.2.48		
484.	Jørgen Kjær	40	k	30.7.27	1.12.53	1.8.48		
485.	Svend Leo Holm	NV		25.9.26	1.12.53	1.11.48		
486.	Svend Arne Hansen	S		24.12.23	1.12.53	1.12.48		
487.	Niels Christian Frederiksen Nørskov	Ø		19.8.25	1.12.53	1.12.48		
488.	Ruben Johannes Peter Nielsen	S		17.9.27	1.12.53	1.12.48		
489.	Otto Emil Voss	Hot		1.11.11	1.2.54	1.2.48		
490.	Svend Aage Nielsen	Gj		23.9.18	1.2.54	1.2.48		
491.	Helge Brygmann Christiansen	S		7.5.24	1.2.54	1.8.48		
492.	Hans Helge Anders Petersen	Gj		7.6.25	1.2.54	1.11.48		
493.	Peder Børge Klejn	K		26.12.23	1.2.54	1.12.48		
494.	Kaj Verner Olsen	Ksa		15.12.27	1.2.54	1.1.49		
496.	Frederik Rasmussen	Ø		11.8.24	1.2.54	1.1.49		
497.	Leif Svend Nielsen	af		5.11.24	1.2.54	1.1.49		
498.	Poul Ingemann Larsen	V		28.2.26	1.2.54	1.1.49		
499.	Carl Peter Eskild Frydensberg Larsen	Ø		6.5.24	1.2.54	1.2.49		
500.	Kaj Henning Christoffersen	SV		14.10.12	1.3.54	1.2.48		
501.	Jens Christian Sørensen	V		29.12.24	1.3.54	1.1.49		
502.	Jens Orla Brendstrup	K		1.10.25	1.3.54	1.1.49		
503.	Knud Johannes Simonsen	Vby		30.11.19	1.3.54	1.1.49		
504.	Hans Christian Hansen	Ly		21.12.22	1.3.54	1.2.49		
505.	Erik Sandberg Bech	Brh		9.4.25	1.3.54	1.3.49		
506.	Kaj Peter Hansen	Hvi	p	4.1.28	1.3.54	1.3.49		
507.	Aksel Benny Hansen	V		27.11.23	1.3.54	1.3.49		
508.	Preben Sode Faurschou	F		7.9.24	1.3.54	1.3.49		
509.	Keld Ole Bach Hansen	N		1.10.24	1.3.54	1.3.49		
510.	Svend-Aage Sylvest Jensen	Bav	p	1.2.22	1.4.54	1.2.48		
511.	Sigfred Josef Appelt Nielsen	F		26.10.25	1.4.54	1.11.48		
512.	Preben Kurt Madsen	Søb		28.9.25	1.4.54	1.3.49		
513.	Børge Lennart Frederiksen	F		10.8.25	1.4.54	1.4.49		
514.	David Rolighed Christensen	S		9.1.24	1.4.54	1.4.49		
515.	Karl Schmidt	Brh		1.8.26	1.4.54	1.4.49		
516.	Knud Holm Kjæmpe	9	k	11.11.22	1.4.54	1.4.49		
518.	Erik Henrik Jørgen Larsen	Ly		30.10.21	1.5.54	1.6.46		
519.	Erling Henning Petersen	Vb		24.5.21	1.5.54	1.7.47	1.6.45	
520.	Gunner Immanuel Hvalstrup	Ly	p	27.5.24	1.5.54	1.5.49		
522.	Oscar Carl Kronkvist	Ksa		19.6.24	1.6.54	1.6.48		
523.	Rudolf Gustav Quistdorff	15	k	14.10.26	1.6.54	1.12.48		
524.	Evald Villy Poulsen	V		29.11.16	1.6.54	1.7.50	1.5.48	
525.	John Helmuth Nielsen	Ø		1.5.26	1.6.54	1.6.49		
526.	Egon Johansen	Ø		10.9.24	1.6.54	1.6.49		
527.	Albert West Nielsen	Rdo	p	1.1.25	1.6.54	1.7.49		
528.	Holger Cyril Rasted	K		22.10.25	1.3.54 ¹⁾	1.7.48		
530.	Poul Christian Christensen	Ø		27.8.25	1.7.54	1.7.49		
532.	Erik Skaarup	pakke	p	8.11.22	1.8.54	1.4.46		
533.	Jørgen Rasmussen	Ch		13.11.23	1.8.54	1.2.49		
534.	Eigil Hjalmar Rød	Ly		1.11.27	1.8.54	1.7.49		

1) u.f.nr. 15.1.-30.4.55.

Tjenestemænd	Tjene- stedet	Født	Overpostbud		Postbud	Land- postbud	Fag- prøve
			I	II (postpak- mester)			
<i>(overpostbude og postbude)</i>							
535. Otto Bjerg	F	30.7.24	1.8.54	1.8.49		
536. Kai Børge Henning Nielsen	K	27.4.25	1.8.54	1.8.49		
537. Arne Dan Magleholm	22	k 2.11.27	1.8.54	1.8.49		
538. Jørgen Rasmussen Ojen	pakke	p 29.3.25	1.9.54	1.5.46 ¹		
540. Ejgo Holmer	K	9.11.24	1.9.54	1.8.49		
541. Svend Manfred Lindholm Texhøj	F	20.8.28	1.9.54	1.9.49		
542. Erling Børge Thomsen	Rdo	21.8.28	1.9.54	1.9.49		
543. Colja Bernhard Mogens Margetto Fisk	K	19.5.28	1.9.54	1.9.49		
544. Kjeld Ib Aage Nielsen	K	22.3.17	1.10.54	1.4.41 ²		
545. Jørgen Petersen	7	k 30.9.28	1.10.54	1.10.49		
546. Helge Jørgensen	K	9.9.28	1.10.54	1.10.49		
547. Kurt Laursen	Brh	16.11.21	1.10.54	1.10.49		
548. Werner Nielsen	Ø	19.5.24	1.10.54	1.10.49		
549. John William Larsen	Brh	p 14.12.27	1.11.54	1.11.49		
550. Poul Egon Carlsen	aff	6.3.28	1.11.54 ³	1.11.52		
551. Poul Marius Møller	K	2.2.27	1.12.54	1.6.48		
553. Boleslaw Molsing	F	14.12.24	1.12.54	1.12.49		
554. Egon Imbæk	Rdo	p 16.5.25	1.12.54	1.12.49		
555. Ivan Alex Peters	Rdo	p 24.12.27	1.12.54 ⁴	1.12.49		
557. Gunner Kaj Hansen	K	2.11.26	1.1.55	1.1.50		
558. Frode Pedersen	V	12.4.26	1.1.55	1.1.50		
559. Tage Venø Nyby	K	11.4.25	1.1.55	1.1.50		
560. Niels Anker Axelsen	V	16.4.25	1.1.55	1.1.50		
561. Herman Damgaard Jensen	Ø	12.5.25	1.1.55	1.1.50		
562. Oskar Andreas Heidemann	Ø	13.8.25	1.1.55	1.1.50		
563. Mikkel August Møller Kristensen	K	26.8.25	1.1.55	1.1.50		
564. Ib Kristian Harring Schmidt	V	16.10.28	1.1.55	1.1.50		
565. Knud Ernst Jacobsen	Vby	20.5.20	1.2.55	1.1.49		
566. Bent Rudolf Nilsson	Ø	18.5.28	1.2.55	1.7.49		
567. Kaj Børge Fløyl	K	14.6.25	1.2.55	1.1.50		
568. Jørgen Willy Møller Nielsen	Alb	p 17.1.29	1.2.55	1.2.50		
569. Erik Holger Larsen	S	23.1.29	1.2.55	1.2.50		
571. Anton Ejner Nielsen	V	19.9.28	1.3.55	1.10.49		
572. Poul Jørn Larsen	Brh	31.12.28	1.3.55	1.1.50		
573. Erik Edvard Andersen	K	27.10.26	1.3.55	1.3.50		
574. Orla Simonsen	K	7.8.25	1.3.55	1.3.50		
575. Jacob Gerhard Waldbaum Dencker	Ø	29.12.25	1.3.55	1.3.50		
576. Henrik Peter Christensen	V	21.4.26	1.3.55	1.3.50		
577. Paul Wichmann Ludvigsen	Vir	p 29.6.24	1.4.55	1.8.46		
578. Svend Volmer Mikkelsen	Ly	26.12.17	1.4.55	1.7.47		
581. John Hansen	Hvi	17.1.29	1.4.55	1.2.50		
582. Andreas Bonnerup Gregersen	V	27.8.26	1.4.55	1.4.50		
583. Laurits Mosgaard	K	31.1.25	1.4.55	1.4.50		
585. Poul Højgaard Nielsen	pakke	p 8.2.28	1.4.55	1.7.52		
586. Poul Axel Christensen	pakke	k 8.7.26	1.7.63 ⁵	1.6.48		
587. Julius Frederik Saabye	S	6.3.25	1.5.55	1.5.50		
588. Erik Aage Forneby	Van	18.9.25	1.5.55	1.5.50		
589. Aage Unger	omk	k 27.9.25	1.5.55	1.5.50		
590. Poul Eigil Nielsen	N	10.8.28	1.6.55	1.6.50		
591. Svend Vagner Christensen	Ksa	27.6.26	1.6.55	1.6.50		

¹⁾ overpostbud II 1.12.48–30.4.52. ²⁾ overpostbud II 1.9.46–31.5.49. ³⁾ kontorpakmester 1.4.64–30.9.65. ⁴⁾ kontorpakmester 1.4.64–31.10.67. ⁵⁾ chauffør 1.5.55, overchauffør 1.4.62.

Tjenestemænd	Tjene- stedet	Født	Overpostbud		Postbud	Land- postbud	Fag- prøve
			I	II (postpak- mester)			
<i>(overpostbude og postbude)</i>							
592.	Jens Peter Jensen	K	30.5.19	1.6.55	1.6.50		
594.	Poul Kristian Frederiksen	N	10.1.22	1.6.55	1.6.50		
595.	Freddy Johannes Jørgensen Farre	S	12.3.22	1.6.55	1.6.50		
597.	Curt Brundert Pedersen	V	25.2.28	1.7.55	1.3.49		
598.	Ebbe William Kranker	Hl	p 9.10.23	1.7.55	1.5.49		
599.	Poul Erik Sørensen	Hl	28.5.25	1.7.55	1.1.50		
601.	Andreas Boisen Petersen	Rdo	p 6.8.25	1.7.55	1.7.50		
602.	Villy August Nielsen	K	23.6.25	1.8.55	1.4.50		
603.	Svend Aage Olesen	V	17.10.25	1.8.55	1.8.50		
604.	David Denbæk	K	23.8.18	1.8.55	1.8.50		
606.	Egon Thomsen	Ch	29.5.26	1.9.55	1.4.50		
608.	Palle Johannes Vedersø	F	13.3.28	1.9.55	1.9.50		
609.	Kai Hvidsten Hansen	V	16.10.25	1.9.55	1.9.50		
611.	Ove Harry Petersen	Hé	p 20.6.15	1.10.55	1.10.49	1.5.40	
612.	Kurt Holger Søgaard	Hl	25.6.21	1.10.55	1.8.50		
613.	Egon Reinhardt Ruders Rasmussen	Søb	9.3.22	1.10.55	1.9.50		
615.	Thorvald Vestergaard	Vby	17.9.25	1.10.55	1.10.50		
616.	Carl Ejnar Malm	27	k 19.7.19	1.10.55	1.10.50		
617.	Knud Gunner Anders Olsen	Brh	7.1.23	1.10.55	1.10.50		
618.	Poul Albert Larsen	Alb	p 1.8.30	1.10.55	1.6.54		
621.	Svend Anker Hansen	Ø	30.11.27	1.11.55	1.10.50		
622.	Børge Schødt Schlosser	Ø	1.4.19	1.11.55	1.10.50		
623.	Boleslaw Anton Wisniewski	S	7.12.19	1.11.55	1.10.50		
627.	Torben Petersen	V	16.12.26	1.2.56	1.1.49		
628.	Jens Lauesen	S	6.4.23	1.2.56	1.6.50		
629.	Hans Jørgen Rasted	V	10.12.28	1.2.56	1.10.50		
630.	Leif Christian Green	Hl	26.8.24	1.2.56	1.11.50		
631.	Valdemar Godsk	F	15.6.19	1.2.56	1.11.50		
634.	Ejnar Rasmussen	Gl	31.8.16	1.4.56	1.2.46		
635.	Knud Arne Larsen	Ly	17.6.19	1.4.56	1.2.48		
636.	Henry Alfred Michelich	Ly	22.6.19	1.4.56	1.3.48		
637.	Helge Ingolf Christian Nielsen	pakke	p 4.12.21	1.4.56	1.3.48		
639.	Leif Milton Jørgen Jensen	Vir	p 1.4.24	1.4.56	1.5.48		
641.	Niels Jørgen Bentzen	Kl	30.6.14	1.4.56	1.2.49		
642.	Aksel Peter Jensen	Hé	p 21.11.24	1.4.56	1.7.49		
643.	Poul Sjøgren	V	22.12.28	1.4.56	1.10.50		
644.	Verner Richard Andersen	Gl	p 4.8.28	1.4.56	1.10.50		
645.	Erik Viktor Hansen	N	8.11.25	1.4.56	1.11.50		
646.	Villy Alfred Jørgensen Bank	F	26.2.20	1.4.56	1.11.50		
647.	Kai Kristian Kallermann	V	19.10.21	1.4.56	1.11.50		
648.	Emil Børge Førsterling	V	23.4.22	1.4.56	1.11.50		
649.	Peder Møller Christensen	F	21.12.22	1.4.56	1.11.50		
650.	Jørgen Riberholdt-Nielsen	V	15.12.28	1.4.56	1.12.50		
651.	Oskar Johannes Andreassen	F	10.2.26	1.4.56	1.12.50		
652.	Verner Christensen Carl	F	12.5.26	1.4.56	1.12.50		
653.	Svend Aage Jepsen	N	24.6.26	1.4.56	1.12.50		
654.	Børge Larsen	V	21.1.29	1.4.56	1.12.50		
655.	Knud Ronald Larsen	Ø	28.10.22	1.4.56	1.12.50		
656.	Sigfred Tønning	K	19.12.18	1.4.56	1.12.50		
657.	Arne Kai Reginhardt Starnov	Vby	p 3.7.24	1.4.56	1.11.51	1.2.50	
658.	Knud Erik Larsen	Ø	29.1.28	1.4.56	1.1.51		
659.	Gunnar Peder Hovgaard Hansen	Søb	p 29.4.28	1.4.56	1.5.52		
661.	Ivar Dahlgaard Knudsen	Hé	p 11.3.27	1.5.56	1.4.48		

Tjenestemænd	Tjenes- stedet	Født	Overpostbud		Postbud	Land- postbud	Fag- prøve
			I	II (postpak- mester)			
<i>(overpostbude og postbude)</i>							
663. Erik Holger Grome pakke	p	5.1.21	1.6.56	1.2.45 ¹	
665. Georg Oscar Lemvig K		29.1.24	1.6.56	1.12.50	
667. Hans Viggo Fruerlund Hé		22.12.26	1.6.56	1.1.51	
668. Walther Grum Moestrup Hvi		26.12.26	1.6.56	1.4.51	
669. Preben Ib Lemming Andersen Ø		31.10.29	1.7.56	1.1.51	
670. Holger Gregers Larsen pakke	p	25.6.26	1.7.56	1.1.51	
671. Knud Erik Adamsen Rdo	p	11.11.22	1.7.56	1.1.51	
672. Henry Nielsen Krog Ba		31.10.26	1.7.56	1.3.51	
673. Bjarne Verner Ekman S		30.4.29	1.7.56	1.3.51	
675. Ove Holm af		31.7.29	1.8.56	1.2.51	
676. Viggo Hans Cetti Clausen F		28.1.30	1.8.56	1.2.51	
679. Poul Børge Ingvar Larsen S		28.1.26	1.10.56	1.2.51	
680. Svend Gunner Nielsen pakke	p	12.7.29	1.10.56	1.3.51	
681. Egon Helge Jørgensen K		9.5.28	1.10.56	1.4.51	
685. Bent Erik Bach Hansen V		19.6.27	1.11.56	1.3.51	
688. Asger Jørgensen Hot		20.8.29	1.11.56	1.8.51	
691. Svend Aage Jensen Vby		3.9.25	1.12.56	1.4.51	
692. Elith Petersen Ø		30.6.28	1.12.56	1.4.51	
692a. Alfred Smith pakke	p	16.8.28	1.6.64 ²		1.4.51	
693. Kaj Robert Lindkvist Christensen pakke	p	23.10.29	1.12.56	1.4.51	
695. Willy Jørn Andersen V		27.10.20	1.10.55 ³	1.10.50	
696. Alfred Høgh Olesen Hl		21.9.18	1.1.57	1.4.51	
699. Alf Leo Larsen Hl		6.4.29	1.2.57	1.4.51	
700. Tage Pedersen Ksa		27.12.29	1.3.57	1.1.51	
701. Bent Christian Hansen 11	k	12.4.30	1.3.57	1.5.51	
702. Aage Hansen Ly		16.10.28	1.3.57	1.5.51	
703. Poul Hans Reinhardt Olsen 27	k	25.3.26	1.3.57	1.5.51	
707. Otto Mejer Frederiksen S		21.7.26	1.4.57	1.9.47	
708. Helge Dan Strøbech Drg		12.12.22	1.4.57	1.11.47	
709. Henning Halvor Haagensen Ch	p	9.4.24	1.4.57	1.3.48	
710. Arne Vilhelm Salomonsson Ly		19.4.24	1.4.57	1.6.48	
711. Jens Peter Jensen Pagh Ba		12.6.20	1.4.57	1.7.48	
712. Frede Egon Jønsson Ly		29.7.24	1.4.57	1.7.49	
713. Axel Verner Nielsen Ly		22.9.25	1.4.57	1.9.49	
714. Erik Willner Ch		9.8.27	1.4.57	1.2.51	
715. Bent Peter Pedersen N		23.8.28	1.4.57	1.5.51	
716. Ole Hybel N		4.4.30	1.4.57	1.5.51	
717. Jens Peter Hansen Vby		18.2.20	1.4.57	1.5.51	
718. Arnold Sohn Larsen K		17.7.29	1.4.57	1.6.51	
719. Johan Bitsch Kristensen pakke	p	13.2.26	1.4.57	1.6.51	
720. Poul-Erik Jørgensen pakke	p	6.4.26	1.4.57	1.6.51	
721. Carl Theodor Meier Vby		18.4.26	1.4.57	1.6.51	
723. Kristen Aastrup Jørgensen Vby	p	23.9.26	1.4.57	1.6.51	
724. Einer Poulsen V		16.1.27	1.4.57	1.6.51	
725. John Folke Jakob Olsen Vby		23.8.27	1.4.57	1.6.51	
726. Hans Christian Koch F		23.2.29	1.4.57	1.6.51	
728. Villy Rasmus Tolstrup K		20.9.26	1.4.57	1.10.51	
730. Arne Skov Ch		19.10.26	1.4.57	1.1.52	
731. Frede Albeck Jensen 10	k	14.12.28	1.4.57	1.5.52	
732. Svend Christensen Ksa		9.7.28	1.4.57	1.11.52	

¹⁾ frivillig militærtjeneste 1.11.45–31.8.46, overpostbud II 1.4.50–31.3.53. ²⁾ chauffør 1.12.56, overchauffør 1.4.64. ³⁾ ude af post- og telegrafv. 1.10.59–31.12.60.

Tjenestemand	Tjenes- stedet	Født	Overpostbud		Postbud	Land- postbud	Fag- prøve
			I	II (postpak- mester)			
<i>(overpostbude og postbude)</i>							
734. Knud Børge Jensen	GI	p	15.2.21	1.5.57	1.3.46 ¹	
736. Hans Christensen	F		10.2.27	1.6.57	1.6.51	
737. Orla Jensen pakke	p	7.5.26	1.6.57	1.7.51	
738. Viktor Emil Eskildsen pakke	p	12.8.22	1.7.57	1.2.50	
739. Jørn Annell Villadsen pakke	p	6.9.28	1.7.63 ²		1.10.49	
740. Hans Glerup Nielsen	N		19.9.27	1.8.57	1.7.51	
741. Kurt Peter Pedersen	Van	p	1.5.27	1.8.57	1.9.51	
743. Johan Gordon Rasmussen Melhedegaard	Ø		21.2.27	1.9.57	1.11.51	
744. Erik Karl Emil Jensen	KI		24.8.20	1.10.57	1.9.44	
746. Hans Peter Brandt Hansen	Ø		29.10.29	1.11.57	1.10.51	
747. Svend Erik Karl Petersen	K		12.11.20	1.11.57	1.10.51	
749. Niels Baand Larsen	S		14.2.27	1.12.57	1.11.51	
751. Oluf Christensen	Vby		19.10.26	1.1.58	1.10.51	
752. Maggo Erik Jensen	S		14.2.27	1.1.58	1.11.51	
753a. Harding Wolf Hjortsø Kristensen	Hé		16.9.26	1.4.57 ³	1.1.52	
754. Svend Eigil Carl Ejlersen pakke	p	13.3.24	1.11.57 ⁴	1.11.48	
755. Henrik Bruhn	Søb		17.7.27	1.2.58	1.9.51	
755a. Erik Christoffersen	Van	p	29.4.28	1.3.58 ⁵	1.6.49	
756. Johnny Anker Matz	S		4.6.29	1.3.58	1.7.50	
758. Henry Johannes Hansen	S		24.1.29	1.3.58	1.1.51	
759. Anders Kristian Rønberg	N		6.4.27	1.3.58	1.11.51	
760. Sigvald Hansen Kvist	V		20.6.27	1.3.58	1.11.51	
761. Vagn Skovbo Christensen	Brh	p	26.8.27	1.3.58	1.11.51	
762. Henry Emil Baltersen	K		21.12.27	1.3.58	1.11.51	
764. Erik Poul Schyberg	F		30.11.26	1.3.58	1.12.51	
765. Eskær Rasmus Sørensen	Vby		3.2.27	1.3.58	1.12.51	
767. Gunnar Eluf Hjulmand	Van	p	29.10.28	1.4.58	1.11.49 ⁶	
768. Fridolf Oskar Håkansson	Ø		5.11.29	1.4.58	1.8.51	
770. Egon Larsen	S		29.5.27	1.4.58	1.12.51	
771. Hans Peder Dyrby Pedersen	S		8.9.27	1.4.58	1.12.51	
772. Henry Ejner Kristiansen	Tå		17.7.07	1.5.58	1.7.49	1.10.38
773. Poul Bodenskjold	10	k	22.12.27	1.5.58	1.1.49	
775. Jørgen Alfred Jensen-Østedgaard	ap	k	16.6.27	1.5.58	1.12.51	
777. Karl Henning Anders Larsen	Hot		9.2.21	1.5.58	1.11.56	1.9.49
778. Jørgen Christian Johannes Rømsø	31	k	25.8.31	1.5.58	1.8.53	
778a. Georg Fritz Jensen	Ø		18.8.26		1.8.51 ⁷	
782. Lars Christian Steenild	aff		11.9.05	1.4.64		1.4.38 ⁸	
784. Poul Anders Axel Hansen	40	k	8.3.15	1.4.64		1.4.39 ⁹	
787. Arne Johannes Nielsen	16	k	18.8.16	1.4.64		1.9.40 ¹⁰	
788. Børge Eiler Karl Andersen	5	k	1.6.19	1.4.64		1.6.43	
790. Carl Helge Saust	V		6.12.19	1.4.64		1.1.44	
791. Helge Peter Skødt Lund	34	k	9.4.18	1.4.64		1.11.44 ¹¹	
792. Thorvald Ejner Nielsen	aff		25.4.21	1.4.64		1.5.45 ¹²	
794. Hans Ejnar Plambeck	9	k	10.10.20	1.4.64		1.11.45	
795. Stig Andersen	K		27.7.22	1.4.64		1.2.47 ¹³	
796. Erik Oluf Crillesen	KI		4.6.23	1.4.64		1.2.47	1.4.46
798. Knud Marcus Nolsøe	24	k	1.5.26	1.4.64		1.5.47 ¹⁴	

¹) chauffør 1.6.49-31.10.56. ²) chauffør 1.8.57, overchauffør 1.10.62. ³) u.f.nr. 1.11.65-31.8.66. ⁴) u.f.nr. 1.7.-30.9.62. ⁵) overchauffør 1.6.62-31.12.64. ⁶) overpostbud II 1.10.53-31.10.54. ⁷) overpostbud II (overpostbud) 1.10.57-30.6.67, ude af post- og telegrafv. 1.7.67-29.2.68. ⁸) overpostbud II 1.4.46, overpostbud I 1.3.52-30.11.57. ⁹) overpostbud II 1.4.46, overpostbud I 1.8.53-31.3.56. ¹⁰) overpostbud II 1.1.47-28.8.47. ¹¹) overpostbud II 1.7.48, overpostbud I 1.5.56-30.4.58. ¹²) overpostbud II 1.7.48-31.5.52. ¹³) chauffør 1.3.53-31.1.54. ¹⁴) overpostbud II 1.12.52-31.1.58.

Tjenestemænd	Tjenes- stedet	Født	Overpostbud		Postbud	Land- postbud	Fag- prøve
			I	II (postpak- mester)			
<i>(overpostbude og postbude)</i>							
799. Asger Frode Viktor Pedersen.....	af	22.8.09		1.4.64	1.2.48 ¹		
800. Jens Rasmussen.....	af	18.6.10		1.4.64	1.2.48		
801. John Willy Henry Vorsholt.....	SV	7.12.16		1.4.64	1.2.48		
802. Jørn Schick.....	4	12.1.17	k	1.4.64	1.2.48		
803. Edmund Algodt Jensen.....	F	19.4.17		1.4.64	1.2.48 ²		
804. Preben Arthur Frede Schmidt.....	16	5.8.18	k	1.4.64	1.2.48		
806. Arne Frandsen Jensen.....	told	14.9.11	k	1.4.64	1.3.48 ³		
809. Kurt Mozart Povlsen.....	Rdo	4.4.27	p	1.4.64	1.5.48		
811. Jens Herman Hansen.....	af	31.1.05		1.4.64	1.1.55	1.7.36	
812. Ove Carl Larsen.....	Tå	24.9.19	p	1.4.64	1.7.51	1.1.44	
812a. Niels Larsen Nielsen.....	Vær	10.7.07	p	1.10.64	1.4.36	
813. Verner Henriksen.....	V	26.1.15		1.4.64	1.6.48 ⁴		
815. Fritz Børge Syberg.....	Gsa	1.4.11	p	1.4.64	1.7.49	1.4.48	
818. Carlo Jakob Herman Hansen.....	F	15.7.20		1.4.64	1.12.48		
820. Leif Lange.....	SV	2.10.25		1.4.64	1.5.49		
821. Børge Oluf Jexen Jensen.....	K	30.5.25		1.4.64	1.6.49		
822. Frode Max Haukohl.....	Gl	29.11.14	p	1.4.64	1.1.50	1.1.49	
823. Anker Peter Rasmussen.....	pakke	26.8.27	p	1.4.64	1.8.49		
824. John Alexandersen.....	Vby	13.7.28		1.4.64	1.8.49		
825. Villy Bech.....	told	8.6.22	k	1.4.64	1.12.51	1.6.47	
827. Hans Reinhardt Steinke.....	Rdo	29.8.28		1.4.64	1.11.49		
828. Jens Peter Frede Hansen.....	Ba	24.3.21		1.4.64	1.11.49		
829. Carlo Gerhard Christian Poulsen.....	Vb	7.10.23		1.4.64	1.1.50		
830. Arne Christoffersen.....	SV	26.3.29		1.4.64	1.4.50		
831. Helge Preben Kielberg.....	Ly	28.5.28		1.4.64	1.4.50		
832. Knud Overby Levring.....	Kl	26.5.21		1.4.64	1.4.50		
835. Carl Flemming Nielsen.....	Hvi	26.8.28		1.4.64	1.5.50		
836. Svend Aage Olsen.....	Ly	12.11.27	p	1.4.64	1.5.50		
837. Kristian Kristensen.....	Vby	21.4.29		1.4.64	1.5.50		
838. Knud Iskou Sørensen.....	pakke	3.7.28	p	1.4.64	1.6.50		
839. Martin Ole Kaihøi Saxfort.....	Gj	28.4.19		1.4.64	1.6.50		
842. Gunnar Thomsen.....	pakke	19.4.15	k	1.4.64	1.12.58	1.5.42	
846. Ib Ole Holck.....	29	12.12.28	k	1.4.64	1.11.50		
848. Yvan Dichow.....	Gj	13.10.24		1.4.64	1.11.50		
849. Ejnar Jensen.....	24	1.2.25	k	1.11.63	1.11.50 ⁵		
850. Peter Baarsgaard Hansen.....	af	2.12.25		1.4.64	1.11.50		
851. Villy Nielsen.....	SV	28.7.26		1.4.64	1.11.50		
852. Verner Edmund Jensen.....	Van	13.9.29	p	1.4.64	1.11.50		
853a. Bent Laursen.....	Ksa	4.6.29		1.4.64	1.7.50 ⁶		
854. Poul Steensgaard Nielsen.....	Ly	18.5.26		1.4.64	1.10.52	1.3.49	
856. Tage Thystrup Nielsen.....	S	21.9.27		1.4.64	1.1.51		
857. John Carl Preben Thomsen.....	Ch	19.2.28		1.4.64	1.1.51		
860. Aage Villy Christensen.....	Bav	19.1.27	p	1.4.64	1.1.51		
861. Erik Knud Sivertsen.....	pakke	28.1.30	p	1.4.64	1.2.51		
862. Poul Erik Pedersen.....	Hvi	28.6.28	p	1.4.64	1.2.51		
863. Kaj Egon Krammer.....	Ø	8.5.21		1.4.64	1.2.51		
864. Henning Nielsen Præst.....	Brh	23.4.25		1.4.64	1.3.51		
866. Jan Ferenkamp Larsen.....	Vby	10.6.25		1.4.64	1.4.51		
867. Bent Herman Andersen.....	Brh	11.1.29	p	1.4.64	1.4.51		
869. Svend Aage Baastrup Kudsk.....	pakke	30.7.26	p	1.4.64	1.5.51		
870. Knud Erling Dybdal Petersen.....	Vir	4.4.30		1.4.66	1.5.51		

¹⁾ overpostbud II 1.4.49–30.4.53. ²⁾ overpostbud II 1.3.53–31.10.54. ³⁾ overpostbud II 1.10.51, overpostbud I 1.5.55–31.3.56. ⁴⁾ overpostbud II 1.3.55–28.2.57. ⁵⁾ chauffør 1.12.56–31.3.61. ⁶⁾ u.f.nr. 1.6.–31.10.66.

Tjenestemænd	Tjenes- stedet	Født	Overpostbud		Postbud	Land- postbud	Fag- prøve
			I	II (postpak- mester)			
<i>(overpostbude og postbude)</i>							
871. Verner Nielsen.....	pakke	p	21.4.26	1.4.64	1.6.51 ¹		
873. Svend Dyg.....	Hl		15.11.26	1.4.64	1.6.51		
874. Ejner Dall.....	V		4.12.26	1.4.64	1.6.51		
875. Vagn Krogh Mortensen.....	Vby		21.3.26	1.4.64	1.7.51		
876. Verner Gundelund Nielsen.....	pakke	p	27.5.26	1.4.64	1.7.51		
877. Preben Leif Holger Nymann.....	K		8.10.26	1.4.64	1.7.51		
878. Villy Henrik Olsen.....	pakke	p	28.11.26	1.4.64	1.7.51		
879. Bent Jensen Skals.....	V		23.12.26	1.4.64	1.7.51		
880. Aage Willy Nielsen.....	N		21.9.27	1.4.64	1.7.51		
880a. Henning Christiansen.....	Fm		20.8.18	1.11.66	1.5.43	
881. Mogens Harald Kristian Aistrup.....	Hvi		21.9.26	1.4.64	1.8.51		
882a. Peder Vilmar Aarup Pedersen.....	Vær	p	14.1.16	1.10.64	1.8.43	
884. Carlo Laurits Olsen.....	N		11.5.28	1.4.64	1.9.51		
885. Per Wiedekam Hansen.....	V	k	12.2.28	1.4.64	1.9.51		
886. Niels Egon Laursen.....	Ly		20.12.22	1.4.64	1.9.51		
887. Bernth Andreas Iversen.....	Hé		3.10.20	1.4.64	1.9.51		
888. Carl Johan Blok.....	N		20.6.29	1.4.64	1.10.51		
889. John Mogens Borup Lassen.....	Ba	p	10.11.29	1.4.64	1.10.51		
890. Aksel Henry Louis Larsen.....	Hvi		25.5.29	1.4.64	1.10.51		
893. Erik Ruddi Nielsen.....	Ly		23.3.27	1.4.64	1.10.51		
895. Ingvard Peter Nielsen.....	V		24.12.26	1.4.64	1.11.51		
897. Anton Christian Pedersen.....	pakke	p	16.3.27	1.4.64	1.11.51		
898. Harald Petersen.....	Hvi		10.5.27	1.4.64	1.11.51		
900. Rene Rimmer.....	Vby		29.8.27	1.4.64	1.11.51		
901. Aksel Olsen.....	pakke	p	6.9.27	1.4.64	1.11.51		
902. Aage Bruus Jensen.....	28	k	8.9.27	1.4.64	1.11.51		
903. Harry Tadebak Hansen.....	Ø		24.11.27	1.4.64	1.11.51		
904. Hans Jensen Hylle.....	F		11.1.28	1.4.64	1.11.51		
906. Bent Jensen.....	F		17.5.29	1.4.64	1.11.51		
908. Carl Frede Mathiassen Jensen.....	S		30.5.23	1.4.64	1.11.51		
909. Børge Edvin Ziebell Petersen.....	pakke	p	16.1.20	1.4.64	1.11.51		
910. Peder Bang Andersen.....	V		28.1.21	1.4.64	1.11.51		
911. Sejer Nielsen.....	15	k	16.11.30	1.4.66	1.12.51		
912. Ib Isaksson.....	Ch		30.11.26	1.4.64	1.12.51		
913. Mogens Jensen.....	11	k	12.12.26	1.4.64	1.12.51		
917. Mogens Kristian Larsen.....	Gj		15.11.27	1.4.64	1.12.51		
920. Kaj Vinding Pedersen.....	V		16.8.28	1.4.64	1.12.51		
921. Ernst Harry Pedersen.....	F		12.3.27	1.4.64	1.1.52		
922. Helge Roberts Hansen.....	Ø		11.1.27	1.4.64	1.1.52		
923. Børge Leif Agerskov Petersen.....	omk	k	15.4.27	1.4.64	1.1.52		
924. Johannes Bremer Bremerstent.....	omk	k	2.12.27	1.4.64	1.1.52		
925. Niels Madsen Holm.....	Gj		19.11.28	1.4.64	1.1.52		
926a. Henry Bernhard Petersen.....	Ø		7.6.27	1.4.64 ²	1.12.51		
928. Flemming Bolding.....	Ly		4.1.31	1.4.64	1.2.52		
930. Henning Rise.....	Van		19.2.29	1.4.64	1.2.52		
931. Ove Erik Roulund Larsen.....	pakke	p	14.11.29	1.4.64	1.2.52		
933. Henry Mikkelsen.....	Vby	k	13.12.26	1.4.64	1.2.52		
934. Knud Hansen.....	Ksa		4.6.27	1.4.64	1.2.52		
935. Aage André Torp Petersen.....	Vby		30.9.27	1.4.64	1.2.52		
936. Erik Kristian Hansen.....	K		17.9.28	1.4.64	1.2.52		
937. Willy Hammerhøj.....	Gl	p	4.5.27	1.4.64	1.2.52		
938. Anders Poul Johansen.....	N		3.3.27	1.4.64	1.3.52		

¹⁾ overpostbud II 1.6.53-30.6.56. ²⁾ u.f.nr. 1.12.66-31.1.67.

Tjenestemænd	Tjenes- stedet	Født	Overpostbud		Postbud	Land- postbud	Fag- prøve
			I	II (postpak- mester)			
<i>(overpostbude og postbude)</i>							
939. Charles Rise	K	11.4.27	1.4.64		1.3.52		
940. Svend Erik Rasmussen	N	11.5.30	1.4.64		1.3.52		
941. Folmer Emil Kristian Mortensen	Ly	18.3.21	1.4.64		1.3.52		
942. Erik Brønnum	Ø	21.3.21	1.4.64		1.4.52		
943. Børge Olesen	pakke	1.10.29	1.4.64		1.4.52		
945. Viggo Martin Søqvist	af	17.6.27	1.4.64		1.4.52		
948. Henning Erik Larsen	N	1.5.31	1.5.66		1.5.52		
950. Leif Halfdan Poulsen	N	14.5.27	1.5.66		1.5.52		
951. Jørgen Svend Müller	K	18.7.27	1.5.66		1.5.52		
952. Hans Sørensen	Ø	16.9.27	1.5.66		1.5.52		
954. Viktor Liljegren Hansen	K	28.1.28	1.5.66		1.5.52		
955. Svend Erik Hansen	K	20.6.28	1.5.66		1.5.52		
958. Arne Jensen	Ksa	24.11.28	1.5.66		1.5.52		
959. Jens Christian Mortensen	Ø	8.12.28	1.5.66		1.5.52		
961. John Carl Elin Hjorth	S	26.1.29	1.5.66		1.5.52		
963. Kristian Christensen	af	13.10.20	1.4.64		1.5.52		
964. Ehlers Chresten Juhl	af	13.8.20	1.4.64		1.5.52		
965. Svend Aage Larsen	Ly	11.8.24	1.4.64		1.10.52	1.2.52	
967. Kay Weinreich Jørgensen	K	3.4.27	1.6.66		1.6.52		
968. Niels Konrad Tellefsen Sørensen	Vby	18.5.27	1.6.66		1.6.52		
970. Svend Jensen	Ksa	23.10.27	1.6.66		1.6.52		
971. Orla Lehman Henriksen	Vby	21.1.28	1.6.66		1.6.52		
972. Jachcie Rene Neumann Johansen	F	13.3.28	1.6.66		1.6.52		
974. Hjalmar Andersen Schmidt	Brh	1.6.28	1.6.66		1.6.52		
975. Rasmus Christian Jessen	3	4.7.28	1.6.66		1.6.52		
976. Hans Peter Hansen Nielsen	K	6.8.28	1.6.66		1.6.52		
977. Erik Hansen	NV	13.12.28	1.6.66		1.6.52		
979. Peter Jacobsen Grundahl	Ø	24.10.20	1.4.64		1.6.52		
980. Leif Nortoft	pakke	14.8.30	1.7.66		1.7.52		
981. Kresten Christian Rønberg	N	6.3.29	1.7.66		1.7.52		
982. Søren Theodor Kærsgaard	K	6.1.27	1.7.66		1.7.52		
983. Henning Støttrup Sloth	K	23.7.27	1.7.66		1.7.52		
984. Jens Ove Jensen	13	26.1.28	1.7.66		1.7.52		
985. Andreas Brogaard Jacobsen	af	29.7.28	1.7.66		1.7.52		
986. Frede Jensen	K	2.12.29	1.7.66		1.7.52		
987. Villy Anker Frederiksen	N	20.8.30	1.7.68		1.7.52		
988. Karsten Johannes Andreas Hansen	Ø	5.6.31	1.7.66		1.7.52		
989. Kai John Sørensen	F	28.8.29	1.8.66		1.9.51 ¹⁾		
990. Hønning Jørgensen	S	30.6.30	1.8.66		1.8.52		
991. Otto Carl Malling Olsen	K	1.9.30	1.8.66		1.8.52		
992. Alf Knud Lytzen	pakke	27.1.26	1.8.66		1.8.52		
993. Kjeld Theilgaard Pedersen	af	30.3.28	1.8.66		1.8.52		
994. Erik Jørgensen	Vir	10.5.27	1.8.66		1.8.52		
995. Anders Lysdal Jørgensen	omk	12.8.27	1.8.66		1.8.52		
996. Knud Gustav Henry Jørgensen	Ø	29.8.28	1.8.66		1.8.52		
999. Arne Navntoft Lavrsen	V	15.10.29	1.9.66		1.9.52		
1000. Johannes Egeberg Christensen	Ly	26.3.30	1.9.66		1.9.52		
1004. Svend Aage Christensen	pakke	23.3.30	1.3.67		1.3.53		
1005. Niels Kristian Pedersen	Søb	21.2.30	1.3.69		1.4.53		
1006. Jørgen Thomsen Steengaard	Hé	19.4.30	1.4.67		1.4.53		
1007. John Christoffer Pedersen	Hvi	30.7.31	1.6.67		1.6.53		
1009. Bent Emil Storning	af	12.7.31	1.7.67		1.7.53		

1) u.f.nr. 1.12.52-31.10.53.

Tjenestemænd	Tjene- stedet	Født	Overpostbud		Postbud	Land- postbud	Fag- prøve
			I	II (postpak- mester)			
<i>(overpostbude og postbude)</i>							
1010.	Erik Kristensen	Ø	19.8.30	1.8.67	1.8.53		
1011.	Henning Lindahl Larsen	V	16.6.28	1.10.66	1.10.52		
1013.	Adolf Wilhelm Rahder	Brh	29.4.28	1.10.66	1.10.52		
1014.	Johannes Peder Jensen	F	27.5.28	1.10.66	1.10.52		
1016.	Anton Holm Nielsen	pakke	27.1.28	1.10.66	1.10.52		
1017.	Karlo Skydsgaard Holm	K	17.2.28	1.10.66	1.10.52		
1019.	Donald Viktor Søgaard	Ly	29.2.28	1.10.66	1.10.52		
1021.	Erik Nelson Kristensen	Ø	28.10.28	1.10.66	1.10.52		
1022.	Ejvin Jokumsen	K	23.12.28	1.10.66	1.10.52		
1023.	Bendt Andreasen	Hvi	16.6.29	1.10.66	1.10.52		
1024.	Frede Torben Olsen Nikolajsen	K	19.9.29	1.10.66	1.10.52		
1027.	Georg Christensen	Van	30.3.23	1.4.64	1.10.52		
1028.	Ejgil Villy Bechmann Johansen	Bav	19.1.21	1.4.64	1.10.52		
1031.	Børge Ivan Larsen	Ly	21.8.28	1.11.66	1.11.52		
1033.	Jakob Grønbaek Sørensen	V	21.12.27	1.11.66	1.11.52		
1035.	Aksel Jensen Poulsen	Vby	19.7.28	1.11.66	1.11.52		
1036.	Bent Vogelius Christensen	af	2.8.28	1.11.66	1.11.52		
1037.	Thomas Christian Johannsen	Hvi	6.8.28	1.11.66	1.11.52		
1039.	Holger Steffen Sunddal	pakke	10.9.28	1.11.66	1.11.52		
1041.	Villiam Bygsø	Rdo	15.10.28	1.11.66	1.11.52		
1042.	Oskar Emil Petersen	Vby	28.10.28	1.11.66	1.11.52		
1044.	Ejner Ockholm Christensen	Drng	26.1.27	1.11.66	1.11.52		
1045.	Peder Hansen Pedersen	Ø	7.4.28	1.11.66	1.11.52		
1046.	Arne Nielsen Poulsen	Brh	6.7.28	1.11.66	1.11.52		
1049.	Johan Jensen	Ø	13.5.28	1.12.66	1.12.52		
1050.	Orla Hylleberg Graversen	Ksa	8.6.29	1.12.66	1.12.52		
1051.	Møller Nielsen Jakobsen	Hé	21.10.28	1.7.67	1.12.52		
1053.	Johan Keithe Keite	F	8.4.29	1.4.68	1.5.54		
1054.	Aage Sejersen	Hé	6.1.29	1.12.66	1.12.52		
1056.	John Harry Ove Sørensen	N	23.8.27	1.1.67	1.1.53		
1057.	Børge Willy Märcher	told	26.6.28	1.1.67	1.1.53		
1058.	Niels Ernst Jensen	Kl	29.12.31	1.11.67	1.11.53		
1059.	Poul Alfred Olsen	Ø	22.5.28	1.1.67	1.1.53		
1061.	Hugo Hartmann Bonne	pakke	1.5.31	1.1.68	1.1.54		
1062.	Birger Herold	Ksa	12.3.28	1.2.67	1.2.53		
1066.	Henning Jensen	F	5.3.31	1.4.68	1.7.54		
1067.	Ove Vagner Henriksen	Ø	28.3.28	1.2.67	1.2.53		
1068.	Aage Jørgensen	K	26.7.28	1.2.67	1.2.53		
1069.	Erlind Vagn Petersen	Vby	26.12.28	1.2.67	1.2.53		
1071.	Gudmund Evald Petersen	Vær	7.9.30	1.3.69	1.3.53		
1072.	Bent Ib Johansen	Gj	9.10.31	1.3.67	1.3.53		
1073.	Hemming Christian Ulrik Jørgensen	V	23.2.29	1.3.67	1.3.53		
1074.	Svend Aage Rasmussen	Ch	30.11.31	1.4.68	1.7.54		
1075.	Leif Ejgil Jensen	af	17.3.32	1.4.67	1.4.53		
1076.	Egon Lund Madsen	pakke	4.4.29	1.4.67	1.4.53		
1077.	Orla Harry Nielsen	Søb	17.9.28	1.4.67	1.4.53		
1079.	Jepp Ole Christensen Buhl	af	15.12.31	1.4.67	1.4.53		
1080.	Børge Juul Andersen	Vir	7.4.32	1.7.69	1.5.53		
1083.	Orla Christian Andersen	Ø	11.3.30	1.5.67	1.5.53		
1084.	Willy Martin Andersen	F	27.8.30	1.4.68	1.4.54		
1086.	Viggo Jensen Aagaard	Ksa	6.7.28	1.5.67	1.5.53		
1088.	Børge Thillemann Christoffersen	N	7.5.29	1.5.67	1.5.53		
1089.	Alfred Jensen Ladekar	K	27.10.29	1.5.67	1.5.53		
1090.	Svend Ove Nielsen	af	25.1.29	1.3.68	1.5.53		

Tjenestemænd	Tjenes- stedet	Født	Overpostbud		Postbud	Land- postbud	Fag- prøve
			I	II (postpak- mester)			
<i>(overpostbude og postbude)</i>							
1091. Hartvig Jørgensen	Hot	9.2.29		1.5.67	1.5.53		
1094. Henning Karl Kristian Hansen	Ly	26.6.28		1.6.67	1.6.53		
1095. Knud Verner Sigsgaard	NV	11.5.30		1.6.67	1.6.53		
1097. Alf Ingolf Jakobsen	K	1.1.30	k	1.6.67	1.6.53		
1097a. Kaj Bruhn Andersen	Fm	13.2.24	p	1.4.64 ¹	1.1.51		
1098. Erik Pedersen	F	3.4.28		1.7.67	1.11.52 ²		
1100. Ivan Bent Rudolf Petersen	Ly	14.12.29		1.7.67	1.7.53		
1102. Benny Salling Hansson	S	12.5.29		1.9.68	1.7.53		
1104. Henry Veilgaard Svendsen	Ø	22.12.29		1.8.67	1.8.53		
1105. Teddy Jakobsen	Ksa	3.4.30		1.8.67	1.8.53		
1106. Anker Gunnar Ballé	Vby	29.3.29	p	1.8.67	1.8.53		
1108. Andreas Peter Petersen	Vby	23.5.28		1.9.67	1.9.53		
1109. Poul Abildgaard Olsen	Ksa	14.10.28		1.9.67	1.9.53		
1110. Karl Svend Larsen	af	16.3.31		1.7.69	1.10.53		
1111. Aage Heidebach Hølmkjær	K	18.11.30		1.10.67	1.10.53		
1112. Bengt Aage Frederiksen	Vir	5.10.28		1.10.67	1.10.53		
1113. Gunnar Lars Peter Jensen	Vir	2.5.28		1.2.67	1.2.53		
1115. Jørgen Hansen	V	9.7.29		1.11.67	1.11.53		
1121. Preben Niels Qvistgaard Andersen	Hé	5.6.29	k	1.12.67	1.12.53		
1122. Børge Jensen	Ø	3.12.29		1.12.67	1.12.53		
1124. Tage Andreassen	af	25.2.30		1.12.67	1.12.53		
1125. Erik Olesen	Hé	20.2.29		1.12.67	1.12.53		
1127. Villy Skaaning	K	13.4.29	k	1.12.67	1.12.53		
1131. Jørgen Hansen	Søb	16.10.28		1.12.67	1.12.53		
1132. Jens Fisker Laursen	Ø	21.12.29		1.12.67	1.12.53		
1134. Jørgen Clausen	Ø	1.11.29		1.12.67	1.12.53		
1134a. Svend Helge Holm Sørensen	pakke	27.9.29	p	1.6.69	1.12.53 ³		
1136. Poul Negiton Larsen	N	15.12.19		1.4.64	1.11.58	1.3.49	
1138. Kurth Johan Marinus Wennberg	Ø	1.10.29		1.1.68	1.1.54		
1139. Rasmus Vermund Hvid	F	31.10.29		1.7.69	1.2.54		
1140. Rikard Abildgaard	Søb	24.12.29		1.7.69	1.2.54		
1141. Svend Sloth Andersen	Hvi	4.9.32		1.2.68	1.2.54		
1142. Henning Bisgaard Christensen	Søb	31.12.28	p	1.2.68	1.2.54		
1144. Henning Aksel Immanuel Nielsen	pakke	10.2.29	p	1.3.68	1.3.54		
1145. Egil Johan Vilhelm Egelund	S	31.12.29		1.3.68	1.3.54		
1146. Karl William Nielsen	K	10.2.30	k	1.7.69	1.3.54		
1147. Oskar Anthon Berling	Vby	5.4.29		1.3.68	1.3.54		
1148. Svend Aage Boe Christensen	Tå	2.2.31		1.7.69	1.3.54		
1148a. Harly Mogens André Andersen	omk	30.8.31	k	1.9.52 ⁴		
1150. Milton Leo Nielsen	Van	24.12.25		1.4.68	1.4.54		
1151. Børge Nielsen	Ksa	21.11.30		1.4.68	1.4.54		
1152. Kje ld Birger Nielsen	Vir	19.5.30		1.7.69	1.5.54		
1153. Erik Jakobsen	K	17.4.30		1.4.68	1.5.54		
1154. Hans Egon Christensen	Brh	27.8.30		1.4.68	1.5.54		
1155. Thomas Jensen	Ksa	27.2.31		1.4.66	1.5.54 ⁵		
1156. Niels Georg Pedersen	Brh	23.6.31		1.4.68	1.5.54		
1158. Knud Erik Vad	af	6.8.30		1.4.68	1.12.53 ⁶		
1159. Holger Evald Lodsborg	4	19.12.31	k	1.4.68	1.6.54		
1160. Henning Andie Jensen	Ø	3.3.30		1.4.68	1.6.54		
1163. Erik Mou	pakke	11.2.30	p	1.4.68	1.6.54		

¹⁾ u.f.nr. 1.7.66–31.12.68. ²⁾ u.f.nr. 1.1.–31.8.60. ³⁾ chauffør 1.12.62–30.9.65. ⁴⁾ overpostbud 1.9.66, u.f.nr. 1.9.67, ude af post- og telegrafv. 1.5.68–31.3.69. ⁵⁾ kontorpakmester 1.4.64–30.9.65. ⁶⁾ u.f.nr. 1.5.–31.10.57.

Tjenestemænd	Tjenes- stedet	Født	Overpostbud		Postbud	Land- postbud	Fag- prøve
			I	II (postpak- mester)			
<i>(overpostbude og postbude)</i>							
1164. Arne Emil Sørensen	Vby	5.11.29		1.4.68	1.6.54		
1165. Niels Erik Simonsen	N	28.4.29		1.4.68	1.6.54		
1167. Børge Johannes Klarskov Pedersen	Rdo	17.11.22		1.4.64	1.10.62	1.3.49	
1168. Ytting Preben Møller Larsen	Vby	18.4.32	k	1.4.68	1.7.54		
1170. Svend Erling Ryom Jensen	pakke	20.5.31	p	1.4.68	1.7.54		
1172. Anders Egon Andersen	Ksa	20.10.30		1.4.68	1.7.54		
1173. Leo Emil Grovermann	Ø	6.7.29		1.4.68	1.7.54		
1173a. Poul Andersen Lund	Rdo	2.10.25			1.12.48 ¹		
1173b. Niels Anthon Mikkelsen	af	25.7.29		1.2.67 ²	1.2.53		
1174. Kjeld Mangor Olsen	Ly	21.7.33		1.7.69	1.6.55		
1175. Niels Jørgen Jensen	Rdo	23.9.29		1.4.68	1.8.54		
1178. Andreas Martin Nielsen	Hé	14.7.32		1.4.68	1.8.54		
1179. Niels Erik Hasseriis Jacobsen	told	16.9.32	k	1.4.68	1.8.54		
1180. Erik Christian Schrøder	Vby	5.7.30			1.12.53 ³		
1181. Henning Andersen	Ly	26.8.33		1.7.69	1.12.55		
1183. Kai Jensen	Vby	22.9.33	p		1.8.56		
1185. Poul Edvard Kramer	ap	15.4.30	k	1.4.68	1.10.54		
1186. Ove Severin Jørgensen Udsen	af	27.5.30		1.4.68	1.10.54		
1187. Bjarne Bent Eintsen	K	17.9.29		1.4.68	1.10.54		
1188. Willy Bülow Nielsen	Ksa	11.5.30		1.7.69	1.10.54		
1190. Børge Petersen	Hé	10.3.30		1.7.69	1.11.54		
1191. Jørgen Christensen	Brh	16.11.30		1.4.68	1.11.54		
1192. Bent Reinholdt Skog	Van	18.6.29		1.4.68	1.11.54		
1194. Knud Verner Hildebrandt	Søb	2.2.30		1.4.68	1.11.54		
1195. Jørgen Krogh	Gj	3.5.30		1.7.69	1.11.54		
1196. Erik Laurids Madsen	Hé	20.6.30		1.4.68	1.11.54		
1197. Rolf Gustav Christiansen	Ø	5.12.31		1.4.68	1.11.54		
1198. Bent Petersen	V	14.11.33		1.4.68	1.12.54		
1199. Ingers Hansen	N	4.1.31		1.7.69	1.12.54		
1202. Egon Mogensen Femhøj	omk	22.8.30	k	1.7.69	1.12.54		
1203. Ove Stavnhøj	pakke	6.5.32	p	1.4.68	1.12.54		
1205. Ib Anker Didrichsen	Ly	6.2.31		1.4.68	1.12.54		
1206. Ejnar Krongaard	Drng	11.9.30		1.4.68	1.2.55	1.11.54	
1207. Jørgen Ejnar Pedersen	K	22.12.33		1.4.69	1.4.56		
1208. Erling Hartvig Jensen	N	19.9.30		1.4.68	1.1.55		
1209. Edvard Lyng Hartmann	Hé	30.10.33		1.7.69	1.7.56		
1210. Poul Grell Sørensen	Ly	4.1.34		1.7.69	1.2.55		
1211. Knud Brønnum	pakke	1.2.34	p	1.5.69	1.5.56		
1213. Erling Vittrup Poulsen	Ø	2.1.30		1.7.69	1.2.55		
1214. Henning Nielsen	Brh	30.12.30		1.4.68	1.2.55		
1216. Jørgen Heegaard Bach	V	24.8.30		1.4.68	1.2.55		
1218. Lars Knud Hoffmann Roed	V	2.12.30		1.4.68	1.2.55		
1219. Simon Stephan	Hé	8.6.31		1.4.68	1.2.55		
1220. Svend Erik Pedersen	Brh	8.11.30		1.4.68	1.2.55		
1222. Aage Andersen	F	2.11.30		1.4.68	1.2.55		
1223. Jens Gade	Vby	23.5.30		1.4.68	1.2.55		
1224. Villiam Frederiksen	af	19.11.30		1.4.68	1.2.55		
1225. Teddy Petersen	ap	12.9.30	k	1.4.68	1.2.55		
1226. Gunnar Pedersen	Van	13.11.32		1.4.68	1.3.55		
1230. Egon Basler Christensen	Ch	18.12.30		1.4.68	1.3.55		
1231. Frank Ingemann Petersen	Vir	18.11.30		1.4.68	1.3.55		

¹⁾ overpostbud II 1.12.49–31.3.51, overpostbud I (overpostbud) 1.12.53–31.10.61, udc af post- og telegrafv. 1.11.61–30.6.67. ²⁾ u.f.nr. 1.2.68–31.7.69. ³⁾ udc af post- og telegrafv. 1.4.–31.12.61.

Tjenestemænd	Tjenes- stedet	Født	Overpostbud		Postbud	Land- postbud	Fag- prøve
			I	II (postpak- mester)			
<i>(overpostbude og postbude)</i>							
1233. Leif Køhler.....	Hvi	1.4.28	1.4.64		1.11.50		
1234. Ole Robert Nielsen.....	Brh	23.7.31	1.7.69		1.4.55		
1235. Gunner Jensen.....	V	30.7.31	1.4.68		1.4.55		
1235a. Kaj Ovc Poul Jørgen Strøyer.....	pakke	k 9.3.28		1.4.49 ¹		
1237. Kaj Peter Sørensen.....	Drg	8.8.30	1.5.68		1.5.55		
1238. Ib Henning Rasmussen.....	V	6.6.31	1.7.69		1.5.55		
1239. Ejleif Christian Sørensen Thisted.....	N	3.12.31	1.5.68		1.5.55		
1240. Gunner Brønnum.....	Ø	1.9.32	1.5.68		1.5.55		
1241. Erling Meier Jensen.....	Gl	23.8.30	1.5.68		1.5.55		
1242. Leif Willie Raun.....	Vir	13.9.30	1.7.69		1.5.55		
1243. Erling Frank Lindner.....	Ly	23.4.30	1.7.69		1.5.55		
1244. John Olsen.....	Ly	7.6.33	1.5.68		1.5.55		
1245. Erik Olsen.....	Ba	15.6.33	1.7.69		1.6.55		
1246. Willy Christian Nielsen.....	31	k 12.1.34	1.6.68		1.6.55		
1247. Edgon Espen Aksel Nielsen.....	Ø	17.12.30	1.6.68		1.6.55		
1251. Erik Finn Carl Rasmussen.....	Ly	10.4.33	1.7.69		1.7.55		
1252. Vagn Jensen.....	omk	k 13.5.30	1.7.69		1.2.58	1.7.53	
1254. Ove Larsen.....	Ly	8.8.29	1.8.68		1.8.55		
1255. Ejvind Johan Mikkelsen.....	Vby	p 31.8.34	1.7.69		1.12.56 ²		
1256. Kai Eibye Christensen.....	K	4.3.31	1.9.68		1.9.55		
1257. Jørgen Niels Dyring.....	told	k 15.9.34		1.8.56		
1258. Gert Esmark Pedersen.....	V	16.10.31	1.10.68		1.10.55		
1259. Johannes Johannesen.....	Hvi	p 24.9.31	1.7.69		1.10.55		
1260. Ejgild Larsen.....	Hé	13.10.27	1.4.64		1.3.61	1.12.51	
1261. Poul Birger Olsen.....	pakke	p 13.10.34		1.3.57		
1262. Svend Brandt Knudsen.....	Bav	p 11.11.30	1.11.68		1.11.55		
1265. Frede Erling Steffen Pedersen.....	luh	k 14.4.31	1.11.68		1.11.55		
1267. Henry Frede Andersen.....	Søb	8.9.31	1.11.68		1.11.55		
1268. Kristian Robert Nitzsch Hansen.....	Brh	26.5.32	1.11.68		1.11.55		
1269. Vagn Aage Andersen.....	V	9.8.32	1.11.68		1.11.55		
1270. Kurt Ejgil Jensen.....	Vby	24.12.30	1.11.68		1.11.55		
1274. Erik Villy Frandsen.....	K	13.8.34	1.12.68		1.12.55		
1275. Leif Keglbeg.....	Ksa	p 26.11.34		1.4.57		
1277. Erik Hansen.....	Hl	7.7.31	1.7.69		1.12.55		
1278. Jørgen Overgaard Nielsen.....	kørs	28.4.32	1.12.68		1.12.55		
1280. Aage Jacobsen Dam.....	V	15.2.32	1.12.68		1.12.55		
1282. Carl Laursen Madsen.....	Brh	18.10.33	1.12.68		1.12.55		
1283. Henry Randbæk.....	Ly	26.4.31	1.7.69		1.12.55		
1283a. Arno Nyeland Nielsen.....	af	26.11.32	1.8.65		1.12.55 ³	43/58	
1286. Harry Mikkelsen.....	K	28.9.31	1.1.69		1.1.56		
1286a. Egon Bjerregaard Poulsen.....	Vær	k 5.12.26	1.6.66		1.10.64	1.6.52	
1287. Ole Olsen.....	Søb	4.12.32	1.7.69		1.2.56		
1288. Peter Rasmussen.....	Ø	17.2.31	1.2.69		1.2.56		
1289. Willy Ingemann Knudsen.....	Ø	27.11.31	1.7.69		1.2.56		
1290. Bent Egon Jensen.....	N	22.4.32	1.2.69		1.2.56		
1291. Ove Frilund.....	Gj	19.4.31	1.2.69		1.2.56		
1294. Jørgen Peter Holm.....	kørs	21.3.32	1.7.69		1.3.56		
1295. Svend Aage Kristensen.....	Hé	27.2.31	1.3.69		1.3.56		
1296. Leif Wagner.....	pakke	k 13.3.35		1.7.57		
1297. Svend Aage Hansen.....	Ø	10.3.35		1.8.57		
1299. Verner Pedersen.....	Hot	30.9.31	1.4.69		1.4.56		

¹⁾ overpostbud II (overpostbud) 1.12.56, u.f.nr. 1.12.59, ude af post- og telegrafv. 1.9.60-31.12.65. ²⁾ chauffør 1.4.64-31.8.67

³⁾ overpakmester 1.12.58-31.7.65.

Tjenestemænd	Tjenes- stested	Født	Overpostbud		Postbud	Land- postbud	Fag- prøve
			I	II (postpak- mester)			
<i>(overpostbude og postbude)</i>							
1300. Svend Løvlund Pedersen	F	13.8.31	1.4.69		1.4.56		
1300a. Vagn Madsen	Gsa	15.2.27	1.7.69		1.11.52	
1300b. John Ingemann Jensen	Fm	15.6.28	1.12.66		1.11.66	1.12.52	
1301. Anker Poulsen	N	6.4.31	1.5.69		1.5.56		
1303. Henning Sørensen	Vby	10.7.32	1.5.69		1.5.56		
1304. Ove Henning Berthou Pastoft	Van	25.5.32	1.5.69		1.5.56		
1305. Tonny Bang Albretsen	N	13.7.32	1.5.69		1.5.56		
1306. Peter Ravn	pakke	1.5.34	1.5.69		1.5.56		
1308. Bent Klitgaard Jensen	F	12.3.32	1.5.69		1.5.56		
1309. Niels Henrik Krogager	Vby	14.10.32	1.5.69		1.5.56		
1310. Otto Peder Fristed	Hé	1.11.32	1.5.69		1.5.56		
1312. Henrik Jørgen Henriksen	Søb	11.5.35	1.7.69		1.6.56		
1315. Karl Egon Andersen	V	4.5.32	1.6.69		1.6.56		
1317. Aage Christian Pedersen	SV	27.8.31	1.6.69		1.6.56		
1318. Aage Eigil Jensen Lindskov	Brh	7.8.31	1.7.69		1.6.56		
1320. Bjarne Jacobsen	omk	4.3.33	1.7.69		1.7.56		
1323. Preben Christian Axelsen	V	18.10.31		1.9.56		
1324. Henning Grønbak Sørensen	Ba	19.2.32		1.9.56		
1325. Aksel Peter Thomsen	Brh	3.9.35		1.1.58		
1326. Erik Olsen	Ø	13.9.35		1.2.58		
1328. Bent Kløvborg Mikkelsen	N	19.9.35		1.2.58		
1329. Frede Olsen	af	2.9.35		1.10.56		
1330. Knud-Erik Hansen	V	26.6.33		1.10.56		
1332. Verner Jørgensen	Hot	1.6.28	1.12.67		1.8.63	1.12.53	
1334. Erling Søndergaard	Ksa	10.8.31		1.11.56		
1335. Vagn Refstrup	S	26.5.34		1.11.56		
1336. Kaj Ehrenreich Thinggaard	2	30.7.32		1.11.56		
1337. Knud Jensen	Gj	24.9.35		1.2.58		
1338. Bent Lindy Albrektsen	Vby	16.4.32		1.11.56		
1340. Kaj Krogh	Hot	24.1.32		1.11.56		
1341. Aage Gustav Frøsig Bruun	Rdo	30.3.33		1.11.56		
1342. Alfred Frederiksen	Hé	10.3.33		1.11.56		
1343. Ivan Pedersen	Hvi	18.5.31		1.12.56		
1344. Jørgen Gerner Jørgensen	Vir	27.5.32		1.12.56		
1346. Erland Dybdal Rasmussen	Gl	11.11.35		1.3.58		
1347. Knud Ejnar Hansson	5	12.3.31		1.12.56		
1348. Svend Aage Jensen	told	6.9.32		1.12.56		
1350. Erling Holm Pedersen	V	21.1.33		1.12.56		
1351. Kurt Pedersen	Hvi	27.2.34		1.12.56		
1352. Ole Olsen	N	29.11.32		1.12.56		
1353. Eskild Børge Mortensen	Drg	25.5.32		1.12.56		
1354. Bent Pedersen	Ksa	25.7.32		1.12.56		
1356. Knud Tang Christiansen	pakke	4.6.34		1.12.56		
1357. Alan Siegfred Skog	Ø	4.1.32		1.12.56		
1358. Erik Gunni Nielsen Adelskov	Alb	16.7.33		1.12.56		
1359. Orla Kristian Larsen	N	4.6.33		1.12.56		
1360. Børge Jensen	S	14.5.35		1.12.56		
1361. Helge Jacobsen	N	13.4.32		1.12.56		
1362. Kai Christensen	Gl	16.2.32		1.12.56		
1364. Alfred Dochedahl Pedersen	Vir	17.1.32		1.7.56 ¹		
1366. Erhardt Sørensen	Hé	19.6.33		1.1.57		
1367. Leif Karl Sørensen	1	28.10.31		1.2.57		

Tjenestemænd	Tjenes- stedet	Født	Overpostbud		Postbud	Land- postbud	Fag- prøve
			I	II (postpak- mester)			
<i>(overpostbude og postbude)</i>							
1368. Leif Pedersen.....	Rdo	4.12.35			1.6.58		
1369. Egon Blicher Pedersen.....	S	1.7.32			1.2.57		
1370. Holger Arvid Kristensen.....	Hé	30.8.32			1.2.57		
1371. Per Skou Jørgensen.....	ap	15.8.33	k		1.2.57		
1372. Villy Rasmussen.....	Hvi	21.2.33			1.2.57		
1373. Knud Louis Larsen.....	V	18.4.33			1.2.57		
1374. Ib Lindqvist.....	pakke	31.12.31	p		1.2.57		
1376. Osvald Sørensen.....	Vby	5.3.32	p		1.3.57		
1377. Vagn Nørgaard Gøtsche.....	Gj	4.2.36			1.6.58		
1379. Hother Jørgen Køster.....	Gj	29.2.36			1.8.58		
1383. Aage Basler Christensen.....	Ø	26.7.33			1.4.57		
1384. Bøgh Christoffersen.....	pakke	9.3.35	p		1.4.57		
1386. Karl Nielsen.....	pakke	12.10.33	p		1.4.57		
1390. William Bønlykke.....	Ø	2.11.33			1.5.57		
1391. Egon Viktor Andersen.....	Vir	15.7.33			1.5.57		
1394. Steen Frederiksen.....	V	27.4.34			1.6.57		
1395. Jens Peter Andersen.....	Hot	5.2.34			1.4.57		
1396. Svend Lundum.....	Gj	15.11.32			1.7.57		
1399. Kjeld Andreassen.....	Brh	10.1.32			1.8.57		
1401. Regner Atkinson Pedersen.....	V	13.6.34			1.8.57		
1402. Helge Dyssegaard.....	V	2.12.33			1.8.57		
1403. Søren Lambert Ebsen.....	Gj	16.10.33			1.8.57		
1410. Leif Jensen.....	V	27.1.33			1.9.57		
1411. John Erik Hansen.....	K	16.2.33	k		1.9.57		
1412. Ib Jean Henriksen Buntzen.....	K	9.3.33			1.9.57		
1414. Freddy Møller.....	K	13.1.36	k		1.10.57		
1415. Rudolf Pedersen.....	K	18.11.34			1.10.57		
1418. Bent Verner Hansen.....	Gj	25.11.34			1.10.57		
1419. Gerald Christian Lund.....	pakke	2.2.34	p		1.10.57		
1420. Erik Jantzen.....	ap	28.8.32	k		1.10.57		
1421. Gert Wagn Pedersen.....	K	18.12.35			1.10.57		
1422. Benny Maansson.....	pakke	18.4.36	p		1.1.59		
1423. Niels Johannes Braagaard.....	afI	7.8.32			1.10.57		
1426. Bent Trusell.....	Rdo	4.10.36	p		1.2.59		
1429. Bernhard Højholt Henriksen.....	Alb	17.9.36	k		1.11.57		
1430. Børge Pedersen.....	V	15.6.33			1.11.57		
1431. Arne Nielsen Hvass.....	pakke	18.4.34	p		1.11.57		
1432. Jørgen Ove Rasmussen.....	NV	30.4.33			1.11.57		
1433. Keld Korsgaard Nielsen.....	V	26.11.32			1.11.57		
1435. Frank Brandenburg.....	NV	14.11.36			1.3.59		
1436. Christian Marcus Marcussen Petersen.....	N	24.6.33			1.12.57		
1438. Jørgen Henning Rytter Jonassen.....	Van	20.9.33			1.12.57		
1439. Kurt Preben Christensen.....	NV	21.6.35			1.12.57		
1440. Erik Petersen.....	Ø	3.4.34			1.12.57		
1445. Tage Lütchau Jensen.....	Ly	13.2.36			1.11.58	1.4.58	
1445a. Knud Thorvald Larsen.....	V	17.12.33			1.6.57 ¹⁾		
1446. Flemming Platou Pedersen.....	V	13.12.36			1.4.59		
1447. Helge Birkebæk Friis.....	Kl	5.9.32			1.1.58		
1448. Wagner Sinkbæk Andreasen.....	Bav	30.4.33	p		1.1.58		
1449. John Carl Ryding Dahl.....	Hl	8.6.34			1.1.58		
1450. Leif Holmer.....	K	4.3.33	k		1.1.58		
1451. Verner Rasmussen.....	Hvi	6.5.34			1.1.58		

1) u.f.nr. 1.6.-31.12.64.

Tjenestemænd	Tjenes- stedet	Født	Overpostbud		Postbud	Land- postbud	Fag- prøve
			I	II (postpak- mester)			
<i>(overpostbude og postbude)</i>							
1452. Bent Knudsen	Gj	29.1.35		1.1.58		
1453. Ernst Laksø	Vby	p 5.5.33		1.3.57 ¹⁾		
1458. Holger Ivan Jensen Lindskov	ap	k 18.1.37		1.4.59		
1459. Hans Erling Rubæk Andersen	Bav	19.9.33		1.2.58		
1460. Frank Berger Hernvig	N	2.5.34		1.2.58		
1462. Bendt Erik Rasmussen	pakke	p 22.2.33		1.2.58		
1467. Egon Olesen	Hé	31.8.33		1.2.58		
1468. Leo Blindbæk	Ksa	13.7.33		1.2.58		
1468a. Frits Henri Fin Andersen	Hvi	23.9.31	1.7.69		1.7.64	1.7.56	
1468b. Frederik Brandt Hansen	af	1.12.35		1.5.59 ²⁾		
1469. Eigil Bent Lindberg	Brh	18.2.37		1.7.59		
1471. Carl Erik Aagaard Pedersen	Hot	2.2.37		1.6.59		
1472. Jørgen Robert Sørensen	Vby	19.2.37		1.6.59		
1473. Benny Sørensen	N	28.1.34		1.3.58		
1474. Hans Henry Andersen	pakke	p 26.5.33		1.3.58		
1477. Bent Holm	N	4.3.33		1.3.58		
1479. Ib Bramming	Brh	28.3.37		1.7.59		
1480. Preben Knudsen	Ch	20.4.34		1.4.58		
1482. Niels Prehn Jensen	S	21.3.34		1.4.58		
1484. Anker Juhl Hugger	Vby	12.2.35		1.4.53		
1485. Poul Erik Nielsen	F	28.6.33		1.4.62		
1486. Jørgen Ingverd Hallum	Hvi	16.4.35		1.4.58		
1488. Jørgen Kaaberbøl Kristensen	K	26.1.35		1.4.58		
1491. Gunnar Bøgh	Ø	5.5.34		1.4.58		
1493. Bjørn Andersen	af	27.2.34		1.5.58		
1495. Erling Jensen	Søb	5.11.34		1.5.58		
1496. Jens Christian Maigaard Merrild	af	25.3.34		1.5.58		
1497. Bertel Bertelsen	Ly	28.11.33		1.5.58		
1498. Holger Herbst	ap	k 29.7.34		1.5.58		
1500. Anker Finn Bekker	Ksa	23.7.33		1.7.59		
1501. Erling Iversen	Ba	9.1.36		1.5.58		
1503. Richardt Jensen	N	5.10.34		1.5.58		
1504. Gunnar Hansen	K	k 4.10.34		1.6.58		
1505. Per Kresten Smedegaard	Ksa	28.2.34		1.6.58		
1506. Bjarne Erik Østergaard	Vby	p 25.6.33		1.6.58		
1507. Terje Ehlers	Ø	9.1.37		1.6.58		
1508. Fritz Mogens Hansen	Ksa	16.7.34		1.6.58		
1509. Preben Reese	S	13.11.34		1.6.58		
1511. Kristian Lund Myrup Dahl	NV	16.11.33		1.6.58		
1512. Henning Anton Andersen	Ch	k 31.3.36		1.6.58		
1513. Niels Holst	F	24.12.36		1.9.59		
1516. Kurt Andersen	af	1.7.37		1.12.59 ³⁾		
1517. Børge Marius Christensen Lindgaard	Vby	20.1.35		1.7.58		
1518. René Seier Petersen	F	2.2.34		1.7.58		
1520. Gunnar Larsen	Rdo	31.7.34		1.7.58		
1523. Erik Guldager Krüger	S	20.10.33		1.8.58		
1524. Alf Johansen	pakke	p 10.6.36		1.11.59		
1525. Mads Agerholm	Ksa	9.11.35		1.8.58		
1526. Erik Jankel Gorosch	K	5.3.36		1.8.58		
1527. Arne Badstue Janum	Tå	9.1.35		1.8.58		
1528. Børge Villy Skaaning	Ksa	4.10.33		1.8.58		
1529. Egon Herman Nielsen	pakke	p 22.4.34		1.8.58		

¹⁾ u.f.nr. 1.6.58-30.4.59. ²⁾ u.f.nr. 1.6.-30.6.68 ³⁾ chauffør 1.12.67-28.2.69.

Tjenestemænd	Tjene- stedet	Født	Overpostbud		Postbud	Land- postbud	Fag- prøve
			I	II (postpak- mester)			
<i>(overpostbude og postbude)</i>							
1531. Ib Preben Tunsted	N	26.8.37			1.12.59		
1532. Las Kristian Nielsen	pakke	p 27.8.37			1.11.59		
1533. Poul Kildegaard Pedersen	af	25.12.34			1.9.58		
1534. Kaj William Sørensen	N	2.3.37			1.9.58		
1539. Kristian Pedersen	pakke	p 1.10.37			1.1.60		
1542. Finn Albin Høgh Filipsen	Rdo	3.11.34			1.10.58		
1543. Ove Max Hansen	F	5.3.34			1.10.58		
1544. Poul Erik Norman Villumsen	pakke	p 12.4.34			1.10.58		
1545. Mogens Steffen Vogelius Christiansen	K	10.7.35			1.10.58		
1546. Kai Erhard Pedersen	K	k 8.1.35			1.10.58		
1547. Erik Nielsen	Rdo	24.12.35			1.10.58		
1548. Børge Preben Nielsen	Hot	16.4.28			1.8.63	1.11.57	
1548a. Povl Aage Jespersen	Gl	k 6.2.33			1.2.67	1.11.57	
1549. John Mortensen	Ch	20.4.37			1.5.60		
1551. Mach Ronald Knudsen	Vby	21.2.35			1.11.58		
1552. Magni Poul Jensen	S	12.3.35			1.12.58		
1555. Freddy Bent Sørensen	Ø	3.10.34			1.11.58		
1556. Ove Thorvald Hartmann Sørensen	V	27.3.36			1.1.60		
1557. Kurt Andie Andreasen	pakke	p 30.7.35			1.11.58		
1561. Børge Baarsgaard Hansen	pakke	p 19.10.34			1.12.53		
1565. Bent Poul Petersen	Rdo	13.10.34			1.12.58		
1566. Bjarne Kristian Vejen	V	3.2.35			1.12.58		
1567. Jens Marius Jensen	Ø	18.4.34			1.1.59		
1569. Jens Rønberg	Vby	25.10.33			1.12.58		
1570. Vagn Fleming Rasmussen	Rdo	16.1.35			1.12.58		
1571. Jørn Sørensen Østergaard	Vby	k 4.12.37			1.1.59		
1572. Bendt Pii Larsen	Ly	27.8.35			1.1.59		
1573. Bent Andersen	omk	k 17.11.33			1.10.59		
1575. Bruno Erik Günther	V	7.2.35			1.2.59		
1576. Mogens Esbensen	omk	k 20.1.36			1.2.59		
1580. Ejgil Pedersen Gleeurup	Rdo	21.2.34			1.2.59		
1583. Jørgen Christian Hansen	af	2.4.34			1.2.59		
1584. Leo Vagn Hansen	omk	k 13.4.34			1.2.59		
1585. Jørgen Vestergaard Laustsen	Vby	23.3.37			1.2.59		
1586. Rasmus Johannes Larsen	af	9.10.35			1.2.59		
1587. Erik Christensen	omk	k 22.6.34			1.2.59		
1588. Henning Eigil Hjorth Sørensen	af	5.6.35			1.5.59		
1589. Svend Peter Krogh	Gj	30.3.34			1.1.58 ¹⁾		
1590. Knud Jørgen Bertelsen	N	26.7.34			1.3.59		
1592. Evald Skinneholm	Vby	28.8.34			1.4.59		
1594. Niels Bomholt Rasmussen	kørs	22.3.38			1.7.60		
1597. Bendt Verner Sørensen	told	k 24.8.34			1.4.59		
1598. Per Elius Koch	kørs	3.4.35			1.4.59		
1600. Arly Magnus Jensen	K	1.5.36			1.4.59		
1601. Erik Bent Krohn Olsen	S	10.9.35			1.4.59		
1603. Anton Erik Jepsen	Bav	k 28.12.34			1.4.59		
1604. John Frid	N	4.8.34			1.4.59		
1605. Vagn Hansen	K	29.7.34			1.4.59		
1606. Flemming Jørgensen	Gj	19.3.38			1.9.60		
1607. Aage Kristian Mikkelsen	af	28.3.35			1.5.59		
1608. Arne Ejvind Petersen	omk	k 26.8.35			1.5.59		
1609. Ole Bruno Henriksen Buntzen	Søb	1.2.36			1.5.59		

¹⁾ u.f.nr. 1.11.61-31.12.62.

Tjenestemænd	Tjene- stedet	Født	Overpostbud		Postbud	Land- postbud	Fag- prøve
			I	II (postpak- mester)			
<i>(overpostbude og postbude)</i>							
1610.	Sigvald Ilse Jensen	SV	8.12.35		1.5.59		
1611.	Arne Andersen	omk	k 19.2.36		1.5.59		
1614.	Mogens Orla Jørgen Jensen	K	14.3.35		1.5.59		
1615.	Niels Erik Madsen	Ly	12.4.36		1.5.59		
1616.	Svend Aage Christensen	Ø	21.11.34		1.5.59		
1617.	Niels Kristian Laurits Bang Bagger	pakke	p 7.4.36		1.6.59		
1618.	Svend Aksel Hansen	af	28.3.34		1.6.59		
1619.	Søren Jensen	K	6.5.38		1.9.60		
1621.	Allan Jensen	NV	27.5.38		1.9.60		
1623.	Jørgen Thomsen	Rdo	25.5.35		1.6.59		
1624.	Kristian Tindbæk Hansen	Ø	6.1.35		1.6.59		
1627.	Bent Jørgensen	S	15.12.34		1.6.59		
1627a.	Bent Vesterholm	Ø	12.3.35		1.7.58 ¹		
1629.	Verner Laursen Mikkelsen	Ksa	10.11.36		1.7.59		
1630.	Karsten Heinrich Karstens	K	23.10.36		1.7.59		
1631.	Svend Axel Lindh Nielsen	pakke	p 30.6.36		1.8.59		
1632.	Werner Andersen	omk	k 20.7.38		1.11.60		
1633.	Karl Aage Jensen	K	10.6.35		1.8.59		
1635.	Arne Nielsen	omk	k 21.4.36		1.8.59		
1636.	Henning Arnt Hansen	ap	k 30.11.34		1.8.59		
1637.	Jørgen Plovmand Andersen	V	24.5.35		1.8.59		
1639	Richard Johansen	K	k 9.1.35		1.8.59		
1640.	Christian Martin Nørr Nissen	Søb	26.4.36		1.8.59		
1642.	Svend Aage Sørensen	Rdo	8.2.35		1.8.59		
1643.	Heinrich Lyngø Hartmann	omk	k 10.8.37		1.9.59		
1644.	Kjeld Mortensen	Ø	4.8.38		1.1.61		
1645.	Jens Dahl Sørensen	omk	k 27.9.34		1.9.59		
1646.	Roger Holde Jensen	Hvi	23.2.36		1.9.59		
1647.	Svend Erik Ortesen Nielsen	V	22.6.37		1.9.59		
1648.	Leif Skree Jensen	2	k 24.4.35		1.9.59		
1649.	Ejner Normann Laursen	N	7.10.36		1.9.59		
1650.	Svend Aage Petersen	omk	k 22.4.37		1.9.59		
1651.	Erik Thiel	Ly	15.9.36		1.9.59		
1652.	Svend Aage Jensen	N	20.5.37		1.9.59		
1653a.	Herbert Fritz Avenstrup	F	9.6.37		1.3.59 ¹		
1655.	Ole Leif Petersen	Hé	16.11.34		1.10.59		
1657.	Kristian Peter Petersen	pakke	p 5.9.34		1.10.59		
1658.	Knud Selch	omk	k 22.4.35		1.10.59		
1659.	Vagn Nielsen	V	7.11.36		1.10.59		
1661.	Henning Petersen	Gj	30.12.36		1.10.59		
1662.	Gunner Andersen Goul	Ø	22.8.35		1.10.59		
1664.	Poul Nielsen	omk	k 27.1.35		1.10.59		
1665.	Finn Oldengaard	kørs	6.3.36		1.10.59		
1666.	Svend Aage Jensen	omk	k 12.1.37		1.10.59		
1668.	John Peter Nilsson	Brh	1.10.36		1.10.59		
1669.	Carl Verner Flemming Elhauge Mortensen	af	25.1.36		1.10.59 ²		
1670.	John Dahm Christensen	Rdo	17.2.35		1.10.59		
1671.	Ivan Dyhrberg	af	24.7.36		1.10.59		
1678.	Arne Holger Hardy Hansen	pakke	p 9.8.35		1.11.59		
1678a.	Eigil Larsen	Gsa	p 9.3.33		1.7.69	1.11.59	
1679.	Mogens Ejner Nielsen	omk	k 24.9.36		1.11.59		

¹⁾ u.f.nr. 1.2.67-31.1.68. ²⁾ udc af post- og telegrafv. 1.12.64-30.6.65. ³⁾ chauffør 1.10.66-30.6.69.

Tjenestemænd	Tjenes- stedet	Født	Overpostbud		Postbud	Land- postbud	Fag- prøve
			I	II (postpak- mester)			
<i>(overpostbude og postbude)</i>							
1682. Hugo Peter Georgtold	k	6.3.35		1.11.59		
1684. Aage NørgaardVir		27.3.35		1.12.59		
1685. Edmund Verner NielsenKsa		3.9.35		1.12.59		
1687. Ib Frede JensenVby		1.4.36		1.12.59		
1689. Knud Erik PedersenVan		28.11.34		1.12.59		
1690. Ib Friberg Knudsenaf		15.11.34		1.12.59		
1691. Verner Kristiansenomk	k	12.12.34		1.12.59		
1693. Børge Erik Ludvig Jørgensenomk	k	17.4.36		1.12.59		
1694. Erling Nisspakke	p	24.5.35		1.2.59 ¹⁾		
1695. Leif Børge ØstergaardBrh		11.12.37		1.1.60		
1696. Torben Marius Willingshøj OlesenGl		31.12.38		1.4.61		
1697. Henrik SpangbergØ		20.1.39		1.5.61		
1699. Erik Thillemann Christoffersenaf		12.1.39		1.5.61		
1701. Viggo Søren CarstensenØ		17.8.36		1.2.60		
1704. Henning ChristensenV		16.4.36		1.2.60		
1705. John Petersenpakke	p	2.1.39		1.5.61		
1706. Jens Frede Kjærgaard NielsenØ		28.12.35		1.2.60		
1708. Palle ChristensenV		16.11.35		1.3.60		
1709. Jens Kjær Jensenomk	k	18.6.35		1.3.60		
1710. Preben Donald JeppesenBav		30.9.38		1.8.61		
1712. Erling Sørensenaf		11.3.39		1.4.62		
1714. Ib KlausenN		10.4.39		1.5.60		
1715. Poul Kristian Jensenomk	k	26.4.39		1.8.60		
1716. Per Birkedalaf		2.4.39		1.8.61		
1718. Aage MeyerN		25.11.35		1.5.60		
1719. Ejvind Egon SørensenØ		28.11.36		1.5.60		
1720. Henry Carsten HansenHvi		30.5.37		1.5.60		
1721. Arne Erhardt EilertsenFm	k	31.7.33		1.11.66	1.6.60	
1722. Knud Evald NielsenGl		30.5.35		1.6.60		
1724. Anders Preben DuelundSV		10.5.35		1.6.60		
1725. Poul Øjvind ChristensenNV		24.3.36		1.6.60		
1726. Hans Otto Rasmussenomk	k	21.12.35		1.6.60		
1727. Henning Traulsen Cervinomk	k	7.7.35		1.6.60		
1729. Carl NielsenN		21.5.37		1.6.60		
1730. Kurt Hoedt PetersenS	k	12.4.37		1.6.60		
1731. Niels Aage Nielsenomk	k	11.5.37		1.6.60		
1734. Hans Juul Steen PedersenNV		21.5.37		1.7.60		
1736. Verner DaugbjergRdo		21.11.37		1.8.60		
1737. Hans Erik Mørch KristensenHé		27.2.37		1.8.60		
1739. Jørgen SørensenVby		8.12.38		1.1.62		
1741. Ib Henning Pless Skyggebjergaf		14.8.39		1.11.60		
1742. Gert JensenF		27.8.39		1.12.61		
1743. Knud Skammelsenomk	k	23.7.35		1.9.60		
1744. Frede Hauge NielsenS		16.3.36		1.9.60		
1747. Erling Engelund ChristensenF		22.10.37		1.9.60		
1748. Kurt Jensen HvassV		6.10.36		1.9.60		
1750. Bendt Søndergaard NielsenVan		23.5.37		1.10.60		
1751. Aage Søren GünzelØ		13.2.38		1.10.60		
1753. Børge Borup SørensenRdo		8.11.39		1.3.62		
1759. Kaj Knudsenomk	k	29.7.37		1.12.60		
1761. Bent BrylovN	k	6.1.40		1.7.62		
1762. Arild Søren Holmgaard SimonsenK	k	15.9.36		1.2.61		

¹⁾ ude af post- og telegrafv. 1.8.61-30.6.62.

Tjenestemænd	Tjenestested	Født	Overpostbud		Postbud	Landpostbud	Fagprøve
			I	II (postpakmester)			
<i>(overpostbude og postbude)</i>							
1765.	Kurt Willy Pedersen	N	21.3.38		1.3.61		
1767.	Niels Kristian Bøndergaard Jensen	S	30.11.36		1.3.61		
1770.	Ole Sørensen	af	25.3.40		1.4.61		
1771.	Erik Poulsen	Vby	17.3.40		1.7.62		
1772.	Børge Holger Roed Thomsen	omk	3.3.40	k	1.7.62		
1773.	Ib Jørgensen	af	22.6.38		1.4.61		
1774.	John Tang Petersen	Kl	19.3.40		1.5.62		
1774a.	Flemming Ernst	2	13.7.37	k	1.11.59 ¹		
1775.	Olaf Smaakjær Hyldahl	Hor	16.8.38		1.5.61		
1776.	Orla Swanborg Stauersbøl Laustsen	Hl	7.6.37		1.5.61		
1777.	Henning Christensen Kjærgaard	pakke	14.5.40	p	1.9.62		
1779.	Kaj Søgaard Jensen	Gl	11.9.36		1.5.61		
1781.	Karl Christian Sørensen	Ksa	16.9.37		1.6.61		
1782.	Kurt Henning Larsen	ap	19.10.39	k	1.5.62		
1786.	Viggo Mikael Kærgaard	K	4.8.35		1.6.60 ²		
1789.	Georg Emil Jesse	NV	4.9.37		1.8.61		
1790.	Arne Jensen	Hé	10.10.38		1.8.61		
1792.	Finn Schmith Rasmussen	Ø	24.8.40		1.12.62		
1794.	Hartvig Hansen	Vir	16.9.40		1.9.62		
1795.	Povl-Erik Hansen	Ø	18.9.40		1.1.63		
1796.	Osvald Bertelsen Kristiansen	K	3.7.37	k	1.10.61		
1799.	Hans Jørgen Bruun	Vby	25.8.38		1.10.61		
1800.	Berthil Topp Lassen	K	28.1.39		1.10.61		
1801.	Henning Jørgensen	af	21.12.37		1.10.61		
1802.	Hans Vestermark Hansen	ap	29.10.37	k	1.10.61 ³		
1803.	Holger Larsen	Ba	26.11.36		1.10.61		
1804.	Ole Mogens Bugge	NV	3.10.40	k	1.2.63		
1805.	Ib Vibe Nivø	S	10.10.40		1.2.63		
1806.	Jørgen Enegaard	af	16.10.40		1.10.62		
1807.	Finn Jacobsen	omk	31.7.40	k	1.3.63		
1809.	Per Vestergaard	V	23.10.40		1.3.63		
1812.	Harry Schmidt	Gj	26.6.37		1.11.61		
1813.	Erik Hansen	V	8.11.37		1.11.61		
1814.	Bendt Carlsen	Alb	22.3.38	k	1.11.61		
1817.	Børge Pilgaard	Hvi	19.2.38		1.12.61		
1820.	Johannes Gehrt	pakke	14.5.39	k	1.12.61		
1821.	Bent Erik Sørensen	V	9.3.39		1.12.61		
1822.	Dennis Hagbard Clausen	NV	25.6.38		1.12.61		
1823.	John Louis Olsen	af	20.11.36		1.12.61		
1825.	Søren Christian Hammer Frandsen	Vby	9.2.38		1.12.61		
1826.	Svend Aage Thorsen	af	3.12.36		1.12.61		
1828.	Verner Henning Hansen	Gl	11.5.37		1.12.61		
1829.	John Villy Kristiansson	Hvi	19.1.39		1.12.61		
1831.	Børge Vilhelm Larsen	pakke	13.12.40	p	1.4.63		
1832a.	Svend Skøde Kristensen	Gl	25.5.38	p	1.4.66	1.2.62	
1836.	Kaj Jensen	Ø	10.4.37	k	1.2.62		
1837.	Bent Jacobsen	Drg	22.2.37	k	1.2.62		
1838.	Peder Lundtofte	Vir	4.2.38		1.2.62		
1839.	Vagn Behrendt Johansen	Brh	23.4.37		1.2.62		
1840.	Robert Kallehaug	Drg	28.4.39	k	1.2.62		

¹⁾ u.f.nr. 1.9.63, ude af post- og telegrafv. 1.9.64–28.2.65. ²⁾ ude af post- og telegrafv. 1.2.62–31.3.63. ³⁾ kontorpakmester 1.9.68–31.5.69.

Tjenestemænd	Tjenes- stested	Født	Overpostbud		Postbud	Land- postbud	Fag- prøve
			I	II (postpak- mester)			
<i>(overpostbude og postbude)</i>							
1842. Finn Jensen	F	k	15.2.41		1.8.63		
1844. Jens Olsen	Bav		26.12.40		1.3.62		
1845. Ib Jørn Bille Jensen	Hvi		28.10.38		1.3.62		
1847. Jørgen Christian Armand Schramm	Ch		30.11.37		1.3.62		
1848. Jens Christian Bøtke Tetsche	Ch		24.12.37		1.3.62		
1851. Erik Sørensen	Hor		18.7.39		1.3.62		
1855. John Sørensen	Ø		31.8.39		1.4.62		
1857. Børge Kvang	F		17.8.37		1.4.62		
1859. Kaj Thomas Christensen	Hé		30.7.39		1.4.62		
1860. Bent Anker Jacobsen	K		6.4.27		1.1.50 ¹		
1866. Vagn Erik Thomsen	Gsa		25.1.39		1.5.62		
1869. Børge Nielsen	Hvi		8.2.38		1.5.62		
1871. Erik Bertelsen	af		27.2.39		1.5.62		
1873. Leif Hilmer Jensen	pakke	p	28.8.40		1.10.63		
1874. Peter Lindberg	af		18.5.41		1.11.63		
1877. Finn Andersen	Gj		1.5.39		1.7.62		
1878. Birger Hansen	af		25.11.37		1.8.62		
1879. Mogens Ove Strauss	Ø	k	10.7.41		1.8.62		
1880. John Ernst Cardell	Ø	k	8.7.41		1.11.63		
1883. Svend Richter Faigh	af		27.8.41		1.12.63		
1884. Kjeld Erik Andersen	S		24.8.41		1.9.62		
1886. Henning Schlegel	af		25.7.33		1.9.62		
1887. Kjeld Løvfald Rasmussen	Alb	p	3.4.41		1.1.64		
1888. Ivan Mørkeberg Olsen	Ch		1.11.32		1.9.62		
1889. Ole Flemming Hansen	V		17.1.40		1.9.62		
1890. Bjarne Hansen	V		7.4.40		1.9.62		
1891. Palle Egeberg Fischer	Ly		22.4.40		1.9.62		
1892. Henning Tolstrup Sørensen	K		4.2.37		1.9.62		
1893. Poul Manley Rasmussen	NV		30.9.28		1.9.62		
1895. Henning Hansen	af		6.10.36		1.9.62		
1896. Verner Wedel Knutsson	NV		3.11.36		1.9.62		
1897. Finn Aage Lindqvist	N		16.8.37		1.9.62		
1898. Alex Børger	pakke	p	15.7.39		1.9.62		
1899. John Aage Pedersen	omk	k	19.11.40		1.10.63		
1902. Kurt Skou	Ø		22.7.35		1.9.62		
1905. Frode Olsen	K		14.2.39		1.10.62		
1906. Jens Anton Søndergaard Besser	omk	k	10.3.38		1.10.62		
1906a. Leif Holdt Gregersen	af		18.6.40		1.3.66	1.10.62	
1907. Frits Josephsen Overgaard	Ba	k	20.8.38		1.10.62		
1909. Kurt Olsen	Rdo		8.9.37		1.10.62		
1910. Bjarne Adler Nielsen	Søb		8.7.36		1.10.62		
1916. Børge Frank Christensen	Drg	k	22.10.32		1.11.62		
1921. Hans Gerner René Pless Skyggebjerg	af		9.11.41		1.2.64		
1921a. Knud Pedersen	Gsa		4.9.37		1.7.69	1.12.62	
1922. Erling Nielsen	Hot		22.2.40		1.12.62		
1926. Svend Børge Christensen	S		11.2.34		1.12.62		
1927. Hans Karl Marius Asferg	pakke	p	7.4.41		1.12.62		
1928. Leif Ole Olsen	Gl		7.4.41		1.12.62		
1929. Villy Steengaard Kristiansen	Ly		27.5.38		1.12.62		
1930. Kristian Hansen	Vir		28.4.39		1.12.62		
1932. Kurt Flemming Jensen	Ksa		11.3.38		1.12.62		

¹⁾ ude af post- og telegrafv. 1.6.50–30.9.62.

Tjenestemænd	Tjene- stedet	Født	Overpostbud		Postbud	Land- postbud	Fag- prøve
			I	II (postpak- mester)			
<i>(overpostbude og postbude)</i>							
1934. Erik Høi	N	22.10.40			1.12.62		
1935. Poul Ladefoged	Van	9.6.39			1.12.62		
1938a. Preben Kristoffer Danielsen	Vær	22.10.38			1.10.64	1.12.62	
1938b. Finn Lyngholm Andersen	pakke	p 20.12.41			1.4.64		
1939. Johnni Frese	Ly	22.12.41			1.11.63		
1940a. Preben Knud Ingvor Hansen	Rdo	k 30.12.41			1.4.64		
1942. Steen Jørgensen	Ø	1.1.42			1.9.63		
1943. Asger Holst Jensen	Hvi	13.8.37			1.4.63		
1945. Knud Hansen	N	4.8.39			1.1.63		
1947. John Skov	K	19.10.36			1.1.63		
1950. Finn Larsen	S	k 8.12.41			1.8.63		
1952. Bent Skousgaard Pedersen	af	2.1.42			1.2.64		
1952a. Benny Ravn	af	10.1.42			1.5.64		
1953. Leif Andersen	Ksa	1.6.40			1.2.63		
1955. Carlo Otto Mikkelsen	K	k 14.6.38			1.2.63		
1956. Poul Sørensen	Vir	18.7.39			1.2.63		
1958. Gunnar Rytter	Hé	17.12.33			1.2.63		
1964. Arne Poulsen	pakke	p 20.1.40			1.2.63		
1965. Henry Christian Rinas	told	k 5.3.33			1.2.63		
1966. Erik Søren Kirkbøl	pakke	c 21.2.40			1.2.63		
1968. Thorkil Gunner Jensen	K	23.4.34			1.2.63		
1968a. Ib Thorup Jensen	Ly	k 4.12.39			1.7.61 ¹⁾		
1971. Erik Nielsen	Ksa	28.9.37			1.3.63		
1972. Alfred Beierholm Lunding	15	k 17.9.38			1.3.63		
1975. Peter Jensen	Drng	27.7.40			1.3.63		
1977. Aron Grøn	S	17.2.32			1.3.63		
1979. Frede Rasmussen	Ksa	7.10.39			1.3.63		
1980. Poul Eiby Andersen	af	22.3.40			1.3.63		
1981. Erik Jensen	omk	k 10.7.34			1.3.63		
1982. Niels Peder Jensen	Ba	13.7.34			1.3.63		
1983. Erik Helmuth Hansen	1	k 17.10.35			1.3.63		
1984. Dan Heinrich Holm Evald	omk	k 22.7.38			1.3.63		
1985. Per Hagbo Petersen	S	18.9.38			1.3.63		
1986. Holger Møller	Hé	16.3.39			1.3.63		
1989. Helge Olsen	Ø	18.10.37			1.5.63		
1990. Jørgen Jønsson Pedersen	af	9.3.42			1.4.63		
1992. Ejnar Strandkov Jensen	Ø	16.11.40			1.4.63		
1995. John Frost	Brh	31.12.38			1.4.63		
1996. Per Georg Rosenmeyer Hansen	af	10.3.40			1.4.63		
1997a. Leif Henry Nielsen	Gsa	p 15.10.40			1.7.69	1.4.63	
2001. Niels Peter Andreasen	Tå	8.1.38			1.5.63		
2002. Verner Mathiasen	Hvi	16.8.38			1.5.63		
2002a. Børge Villy Christiansen	Ly	c 13.4.42			1.6.64		
2003. Ole Birger Hansen	Ly	k 15.4.42			1.5.63		
2005. Niels Tage Jørgensen	N	1.5.36			1.5.63		
2007. Børge Andersen	Bav	k 29.9.38			1.5.63		
2007a. Niels Mogens Nellemose	Ba	9.6.31			1.5.63		
2009. Flemming Poul Ivan Møller	Hvi	11.9.41			1.5.63		
2010a. Nils Isager Høvring	pakke	p 14.1.42			1.10.64		
2011. Hardy Ottesen Nielsen	V	11.5.42			1.6.63		
2013. Mogens Nørgaard-Olesen	Bav	1.4.37			1.6.63		

¹⁾ ude af post- og telegrafv. 1.8.63–31.3.65.

Tjenestemænd	Tjenestested	Født	Overpostbud		Postbud	Landpostbud	Fagprøve
			I	II (postpakmester)			
<i>(overpostbude og postbude)</i>							
2015.	Ove Vilhelm Jensen	omk	k	29.8.39			1.6.63
2016.	Anders Børge Lauridsen	Ly	k	30.3.37			1.6.63
2017.	Fjord Larsen	Ch		3.3.39			1.6.63
2018.	Hans Oluf Knudsen	af		8.4.40			1.6.63
2021.	Hans Kurt Eriksen	omk	k	12.7.41			1.6.63
2022.	Finn Lemvig	af		13.5.41			1.6.63
2023.	Rikardt Emil Nielsen Nørbygaard	Vb		7.5.37			1.6.63
2024.	Leif Bruno Petersen	Bav		7.8.38			1.6.63
2024b.	Preben Erik Nielsen	Rdo	k	30.6.42			1.10.64
2024c.	Bent Andersen	Alb		3.6.42			1.9.64
2024e.	Bjarne Kullenberg	Van		19.6.42			1.10.64
2025.	Erik Verner Larsen	Tå		18.4.41			1.7.63
2027.	Erik Jacobsen	K		29.10.32			1.7.63
2028.	Bent Martin Andersen	Brh		16.11.40			1.7.63
2029.	Poul-Bjørn Jensen	omk	k	29.4.41			1.7.63
2029a.	Kurt Rasmussen	F		29.12.40			1.7.64
2030.	Frederik Einar Thomsen	luh	k	25.1.42			1.7.63
2031.	Karl Aage Madsen	af		9.6.38			1.7.63
2031a.	Tom Adler Mortensen	K		15.5.42			1.11.64
2031b.	Herbert Ingemar Mitrofanov	Gl	c	3.6.42			1.1.65
2038.	Eigil Kristiansen	Ly		8.9.40			1.8.63
2039.	Jørgen Peder Pedersen Storm	af		21.5.39			1.8.63
2040.	Kurt Larsen	S		2.9.38			1.8.63
2041.	Kai Ivan Svenningsen	Ly		2.8.36			1.8.63
2047.	Ernst Vestergaard Dodensig	af		12.10.39			1.8.63
2048.	John Juul Rasmussen	Ø		8.12.37			1.8.63
2049.	John Jørgensen	S	k	11.5.40			1.8.63
2050.	Poul Erik Bendtsen	NV		5.10.41			1.8.63
2052.	Ivan Hjorth Jensen	Hor		28.1.39			1.8.63
2053.	Aksel Villy Poulsen	Vir		23.4.36			1.8.63
2054.	Jan John Fritze	V	k	7.9.38			1.8.63
2056.	Knud Erik Hald	Ch		18.4.41			1.8.63
2056a.	Poul Erik Brehmer	15	k	15.3.42			1.12.65
2057a.	Andre Rene Rasmussen	NV		5.8.42			1.11.64
2058.	Jens Emil Nielsen	Ch		10.4.37			1.9.63
2059.	Christian Egebak	omk	k	11.8.42			1.9.63
2060.	Bent Nørtoft	af		23.3.42			1.9.63
2061.	Thorstein Ibenfeldt Schultz	Hl		25.8.31			1.9.63
2063.	Peder Gerhard Hansen	pakke	p	7.7.34			1.9.63
2065.	Ole Ernst Pamperin	NV		22.2.40			1.9.63
2067.	Erling Børge Albretsen	NV		10.11.32			1.9.63
2068.	Carlo Caj Nielsen	Søb		30.6.37			1.9.63
2070.	Poul Engelbreth	pakke	p	30.4.39			1.9.63
2072.	Bent Møller Pedersen	K		5.10.32			1.9.63
2073.	Benny Petersen	Ba		8.5.38			1.9.63
2074.	Tage Sønniksen	Ø		6.5.41			1.9.63
2074a.	Walther Lyngholm Andersen	af		28.6.40			1.12.62 ¹
2074b.	Erling Jørgen Meier	N	k	2.9.42			1.7.64
2074c.	Hans Christian Hallum	Gl	c	9.9.42			1.1.65
2074d.	Per Magnus Kallehauge	S		29.9.42			1.12.64
2074e.	Jan Hansen	Vir	k	11.9.42			1.1.65

¹⁾ u.f.nr. 1.3.-31.12.67.

Tjenestemænd	Tjenes- stedet	Født	Overpostbud		Postbud	Land- postbud	Fag- prøve
			I	II (postpak- mester)			
<i>(overpostbude og postbude)</i>							
2075a. Søren Flemming Olsen	pakke	p	28.4.42		1.11.64		
2076. Ib Samberg	af		5.11.32		1.10.63		
2080. Kurt Karl Molin	Gl	k	2.6.37		1.10.63		
2081. Bent Møller	af		27.1.42		1.10.63		
2082. Svend Aage Brorsen Hansen	Gj		2.5.32		1.10.63		
2084. Hans Preben Raagaard Rasmussen	Rdo		9.11.35		1.10.63		
2085. Orla Rolander	Ly		8.8.40		1.10.63		
2085a. Kaj Henning Desholm	Gl	e	23.5.42		1.3.65		
2085b. Preben Gert Nielsen	af		12.8.38		1.2.63 ¹⁾		
2085c. Ole Mogens Olsen	af		8.10.42		1.2.65		
2085d. Thorkild Sonntag Nielsen	V		18.10.42		1.2.65		
2086. Benny Emil Fønss Jeppesen	Tå	k	17.6.37		1.11.63		
2089. Niels Johannes Månsson	af		19.8.41		1.11.63		
2091. Peter Andersen	Bav		15.6.39		1.11.63		
2092. Horst Anton Trapp	V	k	8.2.34		1.11.63		
2095. Poul Erik Olesen	Van		30.10.38		1.11.63		
2097. Søren Ingemann Larsen	Van		7.7.35		1.11.63		
2099a. Gunnar Immanuel Jensen	Fm		7.2.37		1.11.66	1.11.63	
2100a. Leo Richard Frederiksen	Gj	k	18.11.42		1.3.65		
2101. Leif Juul Jensen	V		2.3.40		1.12.63		
2103. Kjeld Nielsen	omk	k	27.2.36		1.12.63		
2104. Orla Henningsen	V	k	15.12.36		1.12.63		
2106. Arne Madsen	Vby		10.1.38		1.12.63		
2107. Finn Grell	Søb		18.8.37		1.12.63		
2109. Svend Carl Brønnum Steen	Ch		4.10.38		1.12.63		
2110. Kaj Evald Knudsen	af		19.10.38		1.12.63		
2111. Bent Henry Jensen	Ø	k	17.6.37		1.12.63		
2112. Verner Falk Holst	Ksa	p	12.11.38		1.12.63		
2113. Finn Christensen	kørs		2.5.34		1.12.63		
2114. Elo Jeppesen Hoffmann	af		6.7.39		1.12.63		
2117. Jørgen Aksel Fagerholt Pedersen	kørs		21.1.37		1.12.63		
2118. Asmus Gudmund Andersen	Alb	k	14.2.36		1.12.63		
2121a. Ole Joachim Skog	af		8.12.42		1.1.65		
2122. Ernst Andreas Mark	told	k	16.4.34		1.1.64		
2123. Ottar Folmer Madsen	K		25.6.28		1.1.64		
2124. Preben Bradtberg Andersen	S		21.7.30		1.1.64		
2127. Helge Christen Sørensen	Rdo		27.1.39		1.1.64		
2128. Verner Christensen	Ø		8.9.33		1.2.64		
2129. Peter Hansen	af		30.9.34		1.1.64		
2131. Evan Nedergaard Mikkelsen	Vir		10.2.38		1.1.64		
2132. Erik Vestergaard Pedersen	Hl	k	11.1.41		1.1.64		
2133. Flemming Henriksen	Hl		8.3.35		1.1.64		
2134a. Ole Peter Hansson	Bav		23.11.41		1.3.64 ²⁾		
2135. Erling Junker	af		31.3.38		1.2.64		
2137. Keld Svensson	af		10.1.43		1.2.64		
2137a. Bent Jan Jansen	af		4.1.43		1.5.65		
2138. Harry Poulsen	omk	k	11.1.43		1.2.64		
2139. Robert Arne Vest Mortensen	Vb	k	15.5.27		1.2.64		
2140. Jørn-Aage Borring Sloth	af		23.11.37		1.2.64		
2141. Bent Hans Pedersen	K	k	9.12.38		1.2.64		
2142. Anders Rytter-Larsen	S	k	23.1.39		1.2.64		

¹⁾ u.f.nr. 1.7.68-31.3.69. ²⁾ ude af post- og telegrafv. 1.10.65-30.11.66.

Tjenestemænd	Tjenes- stedet		Født	Overpostbud		Postbud	Land- postbud	Fag- prøve
				I	II (postpak- mester)			
<i>(overpostbude og postbude)</i>								
2143.	Finn Nielsen	Hvi	17.10.41			1.2.64		
2144.	Henning Pedersen	Gsa	8.4.34	k		1.2.64 ¹⁾		
2145.	Johannes Høeg	pakke	25.2.39	e		1.2.64		
2146.	Arne Viggo Pedersen Sort	Vir	8.2.41			1.2.64		
2147.	Herluf Conradsen	Ch	2.3.40			1.2.64		
2148.	Wolfgang Christian Bayer	NV	16.12.39			1.2.64		
2149.	Ib Lysholm Jensen	HI	19.5.36			1.2.64		
2150.	Jørgen Møller Hansen	omk	16.11.41	k		1.2.64		
2150a.	Jørgen Nielsen	Hvi	31.1.43			1.7.64		
2151.	Bent Madsen	omk	16.3.37	k		1.2.64		
2152.	Bjarne Leo Nielsen	GI	14.1.36			1.2.64		
2154.	Willy Grye Pedersen	Ø	5.1.37			1.2.64		
2155.	Bent Ryding Dahl	Brh	8.4.37			1.2.64		
2156.	Poul Erik Nielsen	Søb	17.5.36			1.2.64		
2158.	Bjarne Schmidt	N	9.2.43			1.3.64		
2158a.	Carl Ilm	af	20.2.43			1.6.65		
2159a.	Erling Egemose Sørensen	Ch	16.2.43			1.6.65		
2160.	Viggo Wolgast	kørs	29.11.38			1.4.63		
2161.	Benny Paulli Hansen	omk	14.7.25	k		1.3.64		
2162.	Egon Jørgen Hansen	pakke	4.9.36	e		1.3.64		
2163.	Axel Deckmann Jensen	af	3.3.28			1.3.64		
2164.	Arne Niels Bonde Sørensen	omk	30.8.38	k		1.3.64		
2165.	Frank Thorkild Christensen	N	13.5.38			1.3.64		
2166.	Jens Christensen	K	28.10.38	k		1.3.64		
2167.	Erik Christian Rohde	pakke	29.9.33	p		1.3.64		
2168.	Mogens Peter Carlsen	omk	23.10.33	k		1.3.64		
2169.	Erwin Strener	V	6.5.40	k		1.3.64		
2170.	Kurt Henning Nielsen	af	15.5.38			1.3.64		
2173.	Christian Hansen	omk	29.3.32	k		1.3.64		
2174.	Kaj Iskov Christensen	Ø	30.4.37			1.3.64		
2178.	Finn Simonsen	kørs	7.10.42			1.3.64		
2179.	Arne Lilholm Nielsen	omk	14.5.40	k		1.4.64		
2179a.	Leif Reinhold Hansen	Ba	11.12.42			1.12.64		
2179b.	Fritz Benny Mogens Jørgensen	pakke	26.3.43	k		1.6.64		
2179c.	Gunner Kurt Sørensen	kørs	18.3.43			1.6.65		
2181.	Niels Jørgen Hede	K	4.10.40	k		1.4.64		
2182.	Jørgen Peder Jensen	GI	18.7.33			1.4.64		
2184.	Aksel Basler Christensen	V	18.10.34			1.4.64		
2184a.	Finn Torben Heidemann	Ø	22.3.43			1.7.65		
2185.	Keld Engo Møller	Ø	22.6.37			1.4.64		
2186.	Poul Erik Larsen	Søb	17.12.38	k		1.4.64		
2187.	Aleks Benny Nielsen	af	13.9.36			1.4.64		
2188.	Anders Larsen	af	26.7.40			1.4.64		
2191.	Jens-Carl Juul Berg	af	28.2.32			1.4.64		
2191a.	Leif Jørgen Rasmussen	Fm	3.8.40			1.11.66	1.4.64	
2191b.	Eli Oskar Carlson	Vir	1.10.38			1.5.63 ²⁾		
2191c.	Steen Henry Emil Valgaard	Brh	16.4.43			1.10.64		
2191d.	Tommy Finn Pedersen	Van	29.4.43	k		1.8.65		
2191e.	Henrik Jørgensen	luh	2.4.43	k		1.8.65		
2191f.	Niels Finn Hall Mauritzen	NV	8.4.43			1.5.65		
2191g.	Flemming Juul Madsen	omk	2.4.43	k		1.9.65		
2192.	Aage Gonrad Tinghus	omk	16.12.36	k		1.5.64		

¹⁾ landpostbud 1.7.66-30.6.69. ²⁾ u.f.nr. 1.3.67-29.2.68.

Tjenestemænd	Tjenes- stested	Født	Overpostbud		Postbud	Land- postbud	Fag- prøve
			I	II (postpak- mester)			
<i>(overpostbude og postbude)</i>							
2193. Bent Skoubo Rasmussen.....	omk	k	28.2.41		1.5.64		
2194. Egon Grøndahl.....	S	k	29.4.39		1.5.64		
2196a. Per Breumby.....	Van		5.4.40		1.4.65		
2196b. Ole Thorkil Sørensen.....	omk	k	23.5.43		1.9.65		
2197. Preben Johansen Melgaard.....	Hot		9.5.43		1.6.64		
2197a. Kjeld Lennart Sabroe.....	af		30.5.43		1.9.65		
2198. Preben Wagner Josiassen.....	Ch		5.5.43		1.6.64		
2198a. Erik Jensen Ladefoged.....	kørs		13.5.30		1.2.69	1.6.64	
2198b. Knud Edvard Peter Jørgen Gowers-Lund.....	omk	k	9.3.35		1.7.64		
2199. Mogens Christensen.....	af		16.9.32		1.6.64		
2199b. Kay Holm.....	omk	k	25.8.38		1.2.63 ¹		
2199c. Knud Tonny Poul Larsen.....	V		16.12.33		1.12.63 ²		
2200. Jørgen Poul Nørgaard.....	K	k	22.7.39		1.7.64		
2201. Max Richardt Andersen.....	N		9.7.32		1.7.64		
2201a. Preben Rothberg.....	af		27.6.43		1.1.65		
2201b. Gerhardt Knoth.....	NV		17.3.42		1.7.64		
2201c. John Christoffersen.....	Ly		12.6.43		1.8.65		
2202. Orla Helmuth Larsen.....	Ly		6.11.32		1.7.64		
2204. Lejk Marcel Andersen.....	af		14.11.42		1.7.64		
2205. Niels Christian Larsen.....	af		2.2.38		1.7.64		
2206. Erik Hawthorn Jensen.....	Søb		26.12.40		1.7.64		
2208. Arne Peder Nielsen.....	af		21.7.37		1.7.64		
2209. Bent Egon Dybdal Dantoft.....	pakke	p	17.12.37		1.7.64		
2209a. Verner Brems.....	Ch		23.4.36		1.1.64 ³		
2213. Aage Andersen.....	Gj	k	14.12.41		1.8.64		
2214. Bendt Petersen.....	Gl	e	18.8.38		1.8.64		
2216. Hans Frederik Jensen.....	omk	k	26.10.38		1.8.64		
2218. Robert Otto Hansen.....	K		3.9.33		1.8.64		
2219. Elo Arne Werner Jensen.....	Bav		2.5.37		1.8.64		
2220. Hardy Egon Eriksen.....	Søb		12.8.36		1.8.64		
2221. Peter Pedersen.....	S		1.3.41		1.8.64		
2222. Flemming Tonny Sørensen.....	K	k	21.7.41		1.8.64		
2223. Flemming Iversen.....	Ly		30.9.35		1.8.64		
2223a. Ib Nielsen.....	Hvi		23.8.43		1.12.65		
2224. Niels Aaskov Eriksen.....	Hot		11.1.41		1.9.64		
2225. John Preben Thostrup.....	pakke	k	25.3.41		1.9.64		
2226. Ole Kondrup Petersen.....	af		4.4.39		1.9.64		
2227. Werner Nielsen.....	Van		6.6.42		1.9.64		
2229. Ole Bertelsen.....	Bav		16.6.42		1.9.64		
2229a. Jan Madsen.....	Rdo	k	19.9.43		1.1.66		
2229c. Curt Ditlev Andersen.....	Ly		23.9.43		1.2.66		
2229d. Alfred Einer Krause.....	Van		22.9.43		1.1.66		
2229e. Per Lasse Bech Johansen.....	af		14.9.43		1.1.66		
2230. Erik Nielsen.....	kørs		5.2.42		1.10.64		
2232. Hans Kristian Christiansen.....	Gl		9.12.41		1.10.64		
2236. Flemming Kristensen.....	Ch	k	8.10.42		1.10.64		
2238. Thorben Pedersen.....	Van		22.8.38		1.10.64		
2239. Henrik Henriksen.....	omk	k	27.10.35		1.10.64		
2240. Flemming Johansson.....	V		10.10.37		1.10.64		
2241. Erling Svend Pedersen.....	Rdo		8.9.41		1.10.64		
2241a. John Malte Olsen.....	F		1.10.43		1.11.65		

¹⁾ ude af post- og telegrafv. 1.10.63–28.2.65. ²⁾ ude af post- og telegrafv. 1.12.66–30.6.67. ³⁾ ude af post- og telegrafv. 1.7.65–31.1.66.

Tjenestemand	Tjenes- stedet	Født	Overpostbud		Postbud	Land- postbud	Fag- prøve
			I	II (postpak- mester)			
<i>(overpostbude og postbude)</i>							
2241b. Villy Allan Møller	Ø	5.10.43			1.2.66		
2241c. Bent Pedersen	afI	2.10.43			1.2.66		
2241d. Villy Nielsen	omk	27.10.43	k		1.4.65		
2242. Alf Jørgen Warra Falkensø	Ch	6.6.40			1.11.64		
2243. Bent Nielsen	S	28.3.39			1.11.64		
2244. Villy Viholt	Bav	28.2.33			1.11.64		
2245. Benny Laurits Gjeding	NV	20.9.40			1.11.44		
2246. Ole Edmund Ludvig Sembach	Hé	11.5.40			1.11.64		
2247. Herluf Nyhus Christensen	Van	12.4.41			1.11.64		
2248. Palle Erland Christensen	K	12.2.40			1.11.64		
2249. Arne Bent Christensen	K	10.2.41	k		1.11.64		
2250. John Oluf Andersen	pakke	12.9.34	p		1.12.64		
2251. Arne Vilhelm Frederiksen	Søb	24.3.28	k		1.1.65		
2251a. Svend William Dideriksen	Ch	6.11.43			1.3.66		
2251b. Henning Svendsen	SV	13.11.43			1.2.66		
2251c. Vang Christian Bjelke Hansen	Hé	17.11.43	k		1.3.66		
2251d. Ib Johannes Nielsen	V	27.11.43	k		1.2.66		
2252. Ove Preben Sverbæk	omk	21.9.29	k		1.12.64		
2253. Hans Tækker Madsen	afI	23.8.37			1.12.64		
2254. Svend Viholt	Gj	14.2.37			1.12.64		
2256. Bent Bach Pedersen	K	22.7.40	k		1.12.64		
2257. Laurits Johannes Wittenkamp	afI	26.2.41			1.12.64		
2259. Jens Jonas Olesen	omk	7.11.38	k		1.12.64		
2260. Bent Lauridsen	Hot	12.12.37			1.12.64		
2261. Svend Aage Jensen Bak	Ksa	9.10.41			1.12.64		
2263. Jens Ove Adamczesky	HI	20.12.42			1.12.64		
2265. Flemming Skov Christensen	Ø	26.4.41			1.12.64		
2266. Arne Holm Andersen	Ø	8.4.39			1.12.64		
2267. John Olausen	V	12.8.39	k		1.12.64		
2268a. Niels Nørgaard	afI	4.5.43			1.1.66		
2269. Ole Martinus Olesen	K	24.11.29	k		1.12.64		
2270. Niels Peter Andersen	Brh	5.7.41	k		1.12.64		
2271. Ronald Magnus Andersen	Vær	8.7.36			1.12.64		
2272. Niels Peter Klejn-Christensen	Ø	28.12.43			1.1.65		
2273. Per Harry Alstrøm	NV	2.12.43			1.1.65		
2274. Jens Jensen	Gj	6.11.38	k		1.1.65		
2275. Birger Valentin Johansen	NV	1.2.34			1.1.65		
2280. Egon Ehlers	V	16.6.34	k		1.1.65		
2281. Asker Helge Olsen	Ksa	26.7.39			1.1.65		
2283. Henning Nikolaj Jensen	Ch	21.8.40			1.1.65		
2283a. Kaj Kristian Filrup	afI	17.9.42			1.10.63 ¹⁾		
2283b. Niels Sandholt	GI	26.1.44			1.5.66		
2283c. Peter Hansen	HI	26.1.44	k		1.5.66		
2284. Leif Bruno Hansen	afI	15.7.40			1.2.65		
2285. John Christian Nielsen	Ch	3.1.44			1.2.65		
2286. Henning Pihl Christensen	V	20.9.35			1.2.65		
2287. Niels Ove Jespersen	afI	24.9.43			1.2.65		
2288. Knud Erik Nielsen	K	3.12.42	k		1.2.65		
2289. Jørgen Jørgensen	afI	30.11.41			1.2.65		
2291. Jørn Johannes Jensen	afI	5.7.40			1.2.65		
2293. Arne Holger Dreier Nielsen	V	13.6.39			1.2.65		
2294. Ib Henry Hansen	omk	23.1.34	k		1.2.65		

¹⁾ u.f.nr. 1.3.65-28.2.66, ude af post- og telegrafv. 1.3.-30.6.66.

Tjenestemænd	Tjenes- stested		Født	Overpostbud		Postbud	Land- postbud	Fag- prøve
				I	II (postpak- mester)			
<i>(overpostbude og postbude)</i>								
2295.	Kurt Poulsen	af	8.1.42			1.2.65		
2296.	Freddy Axel Jørgensen	omk	k 2.5.41			1.2.65		
2296a.	Kjeld Bjarne Meyer	Van	11.12.43			1.5.66		
2297.	Frits Siversen Jensen	omk	k 10.11.32			1.2.65		
2298.	Wilster Knud Andersson	af	17.4.42			1.2.65		
2299.	Erik Kristiansen	af	9.10.41			1.2.65		
2299a.	Mogens Ole Andersen	F	k 27.7.42			1.3.66		
2300.	Knud-Aage Hæklund	34	k 18.5.33			1.2.65		
2301.	John Madsen	kørs	22.3.39			1.2.65		
2302.	Mogens Thønnings	Ch	19.2.35			1.2.65		
2303.	Ernst Bjørn Pedersen	af	14.3.42			1.2.65		
2304.	Jørgen Christiansen	omk	k 21.2.42			1.2.65		
2305.	Henning Birk	told	k 11.10.42			1.2.65		
2306.	Hans Erik Bundgaard	Ø	1.8.40			1.2.65		
2306b.	Bent Larsen	Ch	k 20.2.44			1.6.66		
2308.	Henry Pedersen	Hvi	14.2.30			1.3.65		
2309.	Jørgen Bengtvig	kørs	8.11.35			1.3.65		
2309a.	Jens Christian Jørgensen	omk	k 6.3.43			1.3.65		
2310.	Leo Knudsen Christensen	af	4.11.39			1.3.65		
2311.	Ole Klausen	N	6.12.41			1.3.65		
2312.	Bent Ingvardtsen	N	29.6.42			1.3.65		
2314.	Kaj Anders Jeppesen	Van	19.5.41			1.3.65		
2316.	Ove Nielsen	Hvi	19.2.40			1.3.65		
2317.	Knud Theil Madsen	Gj	9.8.39			1.3.65		
2319.	Thomas Anker Sørensen	af	8.4.37			1.3.65		
2322.	Villy Erik Jensen	Gj	22.11.34			1.3.65		
2323.	Martin Jensen	af	2.5.41			1.3.65		
2324.	Jörn Balle	af	26.3.41			1.3.65		
2326.	Freddy Skovgaard Pedersen	Søb	16.12.41			1.3.65		
2327.	Bent Jensen	Ba	k 31.7.35			1.3.65		
2328.	Henning Jørgensen	Van	18.3.34			1.3.65		
2328a.	Johannes Vestergaard Hansen	af	18.2.38			1.5.66	1.6.65	
2329.	Holm Villy Nielsen	omk	k 13.10.34			1.3.65		
2330.	Preben Voller Kristensen	af	19.12.42			1.3.65		
2332.	Ivan Nørring Rasmussen	omk	k 1.3.41			1.4.65		
2332a.	Carlo Torian	pakke	k 13.3.44			1.8.66		
2332c.	Poul Vorsholt	af	17.3.44			1.1.66		
2332d.	Gunner Christensen	Ba	k 18.3.44			1.7.66		
2333.	Arne Johannes Pedersen	S	12.1.32			1.4.65		
2333a.	Per Hugo Lifgren Andersen	V	28.1.44			1.8.66		
2334.	Leif Hansen	Vby	12.6.37			1.4.65		
2336.	Niels Preben Gobjerg	af	28.12.41			1.4.65		
2337.	Anders Birk Nielsen	af	13.4.38			1.4.65		
2338.	Leif Jung Nielsen	Ch	27.7.42			1.4.65		
2339.	Henry Otto Jensen	Ly	e 25.9.34			1.4.65		
2343.	Jørgen Damsgaard Andersen	omk	k 28.7.42			1.4.65		
2345.	Flemming Nielsen	Vby	30.8.43			1.4.65		
2347.	Preben Daugaard Mikkelsen	SV	28.11.39			1.4.65		
2348.	Bent Flemming Christensen	Gl	e 24.2.33			1.4.65		
2349.	Orla Egon Witt Nielsen	Søb	19.8.38			1.4.65		
2350.	Robert Rusbjerg	Hvi	1.5.41			1.4.65		
2351.	Hans Therkildsen	K	k 12.1.38			1.4.65		
2351a.	Ole Henning Holst	Søb	7.4.44			1.8.66		
2351b.	Leo Pedersen	Gj	17.4.44			1.4.66		

Tjenestemænd	Tjenes- stedet	Født	Overpostbud		Postbud	Land- postbud	Fag- prøve
			I	II (postpak- mester)			
<i>(overpostbude og postbude)</i>							
2352.	Bent Bjarne Munkholm Larsen.....	Ø	23.1.37		1.5.65		
2353.	Hans Palle Bjarne Hansen.....	Tå	25.2.41		1.5.65		
2354.	Regnar Søndergaard Jensen.....	Gj	1.6.39		1.5.65		
2355.	Leif Frederik Hansen.....	S	30.7.34		1.5.65		
2358.	Mogens Bent Petersen.....	Vby	15.7.43		1.5.65		
2360.	Per Flemming Børgesen.....	omk	k 13.8.36		1.5.65		
2361.	Leo Madsen.....	Gl	30.12.34		1.5.65		
2362.	Tommy Ib Vestermann.....	N	7.3.39		1.5.65		
2363.	Per Matthiesen.....	af	29.11.41		1.5.65		
2364.	Anders Preben Kaspersen.....	N	6.8.42		1.5.65		
2365.	Henning Jensen.....	af	4.8.40		1.5.65		
2366.	Ole Sterndorff.....	V	k 30.5.38		1.6.65		
2367a.	Ib Aagaard Hansen.....	af	3.5.44		1.4.66		
2367b.	Henning Sørensen.....	af	2.5.44		1.7.66		
2367c.	Jan Jensen.....	NV	13.5.44		1.9.66		
2368.	Erik Finn Hansen.....	af	28.9.41		1.6.65		
2369.	Børge Ole Frederiksen.....	omk	k 16.2.37		1.6.65		
2370.	Alex Dederding.....	af	2.2.42		1.6.65		
2371.	Kaj Aage Stender.....	11	k 2.3.40		1.6.65		
2372.	Finn Østergaard.....	V	24.4.38		1.6.65		
2373.	Jørgen Pedersen.....	S	6.11.38		1.6.65		
2375.	Preben Sørensen.....	Vir	30.8.42		1.6.65		
2376.	Benny Zaar Borck.....	omk	k 17.7.38		1.6.65		
2377.	Mogens Andersen.....	K	k 15.2.35		1.6.65		
2379.	Frede Bruun Sørensen.....	Van	28.7.33		1.6.65		
2379a.	Egon Holm Lauritzen.....	F	9.1.44		1.7.66		
2380.	Poul Erik Sørensen.....	Brh	24.4.41		1.6.65		
2381.	Karl Johan Lindvig.....	pakke	e 3.9.42		1.6.65		
2382.	Harry Tage Laursen.....	K	k 13.9.42		1.6.65		
2385.	Johnny Blondin Poulsen.....	NV	14.6.41		1.6.65		
2385a.	Niels Ejner Sørensen.....	af	31.8.42		1.4.65 ¹⁾		
2385b.	Ivan Hansen.....	Van	31.1.44		1.5.66		
2385c.	Ole Brandt.....	Hl	k 8.6.44		1.8.66		
2385d.	Richardt Riber Jensen.....	af	10.6.44		1.8.66		
2385e.	Leo Lund.....	Drg	12.6.44		1.8.65		
2386.	Børge Illum Steensig.....	Van	5.1.27		1.7.65		
2387.	Tonny Knudsen.....	SV	9.3.39		1.7.65		
2389.	Jens Rolighed Christensen.....	Alb	8.2.40		1.7.65		
2391.	John Erik Andersen.....	S	2.5.40		1.7.65		
2392.	Ole Johan Werner Olsen.....	af	17.1.33		1.7.65		
2394.	Freddie Jørn Olin.....	V	5.3.38		1.7.65		
2397.	Preben Karl Jensen.....	Gl	24.1.37		1.7.65		
2399.	Erhard Madsen.....	Gj	20.10.41		1.7.65		
2401.	Richard Vestergaard.....	Rdo	6.8.35		1.7.65		
2402.	Jørgen Edvard Magnussen.....	af	15.8.35		1.7.65		
2403.	Ole Bøgede Andersen.....	S	17.6.42		1.7.65		
2404.	John Strandberg Bang.....	pakke	e 8.3.41		1.7.65		
2405.	Ivan Rasmussen.....	Hot	k 4.4.37		1.7.65		
2406.	Ib Jensen.....	af	13.8.43		1.8.65		
2407.	Niels Frederik Jensen.....	Gj	22.11.42		1.8.65		
2408.	Preben Holm Andersen.....	Ø	21.4.36		1.8.65		
2408a.	Freddy Rasmussen.....	af	6.8.42		1.7.66		1.8.65

¹⁾ u.f.n.—1.1.—31.3.69.

Tjenestemænd	Tjenes- stedet	Født	Overpostbud		Postbud	Land- postbud	Fag- prøve
			I	II (postpak- mester)			
<i>(overpostbude og postbude)</i>							
2409. Niels Iversen	Gl	k	29.5.37		1.8.65		
2410. Leif Jerløw Mikkelsen	NV		20.5.34		1.8.65		
2412. Henning Bay Hansen	Ksa		12.1.34		1.8.65		
2413. Benny Bjerggaard Jensen	S		15.2.39		1.8.65		
2413a. Toni Gert Nielsen	omk	k	25.2.44		1.1.67		
2414. Bent Rasmussen	afI		8.8.44		1.9.65		
2415. Jørgen Bent Hansen	Hl		10.8.44		1.9.65		
2417. John Mathiesen Andersen	Ly		11.8.44		1.9.65		
2417a. Erik Marius Larsen	afI		6.8.44		1.12.66		
2419. Kjeld Peter Pedersen	K		11.11.38		1.9.65		
2420. Leif Carlo Christensen	F		10.8.38		1.9.65		
2421. Frands Ove Larsen	Vir		25.2.40		1.9.65		
2424. Kjeld Bøgh Larsen	Hl		13.3.42		1.9.65		
2425. Jørgen Suaning	Bav		1.4.37		1.9.65		
2426. Kaj Kristian Nørregaard Kristensen	pakke	e	18.10.38		1.9.65		
2427. Peter Kerrn	F		29.9.40		1.9.65		
2428. Johnny Ørving	omk	k	22.12.42		1.9.65		
2429. Svend Aage Hansen	Ø		4.2.34		1.9.65		
2430. Carl Johan Bøgebjerg	afI		30.3.37		1.9.65		
2431. Bent Henry Jensen	Ba		19.12.36		1.9.65		
2432. Leif Ulrich Olsen	Rdo		16.9.40		1.9.65		
2433. Torben Carl Sørensen	N		12.1.43		1.9.65		
2434. Alland Holm	Ø		29.3.43		1.9.65		
2436. Per Ivan Trosborg	V		16.5.43		1.9.65		
2437. Ejnar Christian Johannsen	omk	k	16.12.30		1.10.65		
2437a. Erik Carstensen	pakke	k	23.9.44		1.11.66		
2439. Jens Erik Jensen	Hl		17.4.43		1.10.65		
2440. Hans Jørgen Jørgensen	Vir		6.5.43		1.10.65		
2441. Find Ole Hansen	V		24.10.33		1.10.65		
2443. Frank Bjarne Nielsen	afI		7.8.44		1.10.65		
2444. Edwin Nielsen	Ø		27.8.34		1.10.65		
2445. Knud Thorbjørn Petersen	K		6.11.35		1.10.65		
2447. Ove Rasmussen	afI		15.6.40		1.10.65		
2449. Kjeld Hesselholdt	afI		30.3.44		1.10.65		
2450. Frio Benno Jensen	Ksa	k	1.12.36		1.10.65		
2451. Max Bjarne Kristensen	N		7.9.37		1.10.65		
2452. Bjarne Tommy Ellingsen	afI		12.9.42		1.10.65		
2454. Tage Karred Larsen	V		15.7.35		1.10.65		
2456. Frede William Laage	Hl		12.3.35		1.10.65		
2456a. Ole Willems	afI		11.10.44		1.1.67		
2456b. Steen Uffe Hansen	afI		31.10.44		1.2.67		
2459. Thorsten Louis Brask Blankschön	Ch		1.11.44		1.11.65		
2459a. Stig Peter Møller	afI		14.10.44		1.7.66		
2460. Henry Frølund Pedersen	omk	k	16.4.40		1.11.65		
2462. Ole Ingemann Hansson	15	k	8.5.39		1.11.65		
2464. Ejnar Ove Nielsen	afI		29.11.40		1.11.65		
2465. Egon Jensen	afI		16.2.41		1.11.65		
2466. Leif Nørregaard Nielsen	afI		31.3.42		1.11.65		
2467. Birk Høier Jensen	NV		1.8.35		1.11.65		
2468. Jørgen Christian Jensen	NV		31.12.37		1.11.65		
2469. Jan Aksel Kornbeck Larsen	S		13.7.42		1.11.65		
2470. John Preben Bruusgaard	afI		15.6.36		1.11.65		
2471. Heinrich Dederding	afI		11.3.34		1.11.65		
2472. Erling Hedegaard Andersen	afI		8.1.43		1.11.65		

Tjenestemænd	Tjene- stedet	Født	Overpostbud		Postbud	Land- postbud	Fag- prøve
			I	II (postpak- mester)			
<i>(overpostbude og postbude)</i>							
2474.	Ib Christian Sørensen	Ch	29.5.34		1.11.65		
2475.	Thorleif Hagbert Knudsen	Vby	21.10.36		1.11.65		
2476.	Pierre Herbert Lyrdal	omk	k 1.1.43		1.11.65		
2477.	Ole Seider Andersen	K	k 11.10.41		1.12.65		
2477b.	Alex Børge Lauritsen	Hoc	13.11.44		1.2.67		
2478.	Kai Christensen	af	27.3.44		1.12.65		
2480.	Flemming Albert Jørgensen	N	3.8.36		1.12.65		
2481.	Kai Otto Petersen	omk	k 19.10.38		1.12.65		
2483.	Ivar Rasmussen	af	28.8.39		1.12.65		
2484.	Bent Hertz	Ba	8.5.38		1.12.65		
2485.	Mogens Skibsted	Ch	1.2.34		1.12.65		
2486.	Leon Werner Andersen	af	5.7.40		1.12.65		
2487.	Mogens Schliebitz Nylander	N	18.11.39		1.12.65		
2488.	Lars Peter Hansen	Vir	24.1.43		1.12.65		
2489.	Kaj Hansen	Gl	e 17.12.35		1.12.65		
2490b.	Poul Ejgil Poulsen	af	4.12.44		1.4.67		
2492.	Palle Larsen	Ø	6.3.40		1.1.66		
2493.	Johnny Holmstrøm Bruun	omk	k 3.5.37		1.1.66		
2493a.	Benny Erik Rasmussen	Gl	15.1.45		1.5.67		
2493b.	Per Howard Jensen	af	6.1.45		1.5.67		
2493c.	Elmer Harald Vang	Ø	10.1.45		1.1.67		
2493d.	Finn Benny Nordam Larsen	af	18.1.45		1.5.67		
2494.	Jens Otto Olsen	Vær	2.5.36		1.2.66		
2495.	Ejnar de Fries	af	10.10.39		1.2.66		
2496.	Tage Østergaard Jensen	af	17.7.40		1.2.66		
2498.	Tage Nielsen	V	24.10.44		1.2.66		
2502.	Leon Palle Rasmussen	Ly	k 11.12.43		1.2.66		
2503.	Finn Andersen	Vær	24.9.42		1.2.66		
2506.	Kurt Henning Jørgensen	af	21.7.36		1.2.66		
2507.	Leif Ivan Bonde Thomsen	af	17.8.36		1.2.66		
2508.	Flemming Gilsager Christensen	af	18.2.37		1.2.66		
2509.	Curt Andersen	F	19.12.40		1.2.66		
2510.	Hans Peter Egon Petersen	Tå	27.8.38		1.2.66		
2511.	Tommy Knud Thomsen	S	17.1.36		1.2.66		
2512.	Henning Pauli Nolsøe	af	20.10.39		1.2.66		
2513.	Henning Bruun Pedersen	af	11.9.44		1.2.66		
2515.	Erik Overgaard Laursen	Vær	7.4.38		1.2.66		
2517.	Palle Emil Carlsen	V	12.3.37		1.2.66		
2518a.	Poul Erik Wodskou	af	14.2.45		1.6.67		
2518b.	Jan Bredahl Christiansen	Vir	27.2.45		1.6.67		
2519.	Ejliff Peter Rasmussen	af	26.9.42		1.3.66		
2520.	John Ivan Egelund Hansen	af	3.4.43		1.3.66		
2521.	Niels Preben Nielsen	Vby	k 16.2.45		1.3.66		
2524.	Villy Damsgaard Andersen	af	17.6.37		1.3.66		
2525.	Kurt Henning Rasmussen	K	k 23.5.37		1.3.66		
2526.	Erik Svane Andresen	V	27.12.39		1.3.66		
2527.	Flemming Larsen	NV	31.8.44		1.3.66		
2528.	Ole Jakob Sundahl Larsen	af	21.2.39		1.3.66		
2529.	Erik Jensen	S	18.3.39		1.3.66		
2530.	Erik Nielsen	Ba	26.3.41		1.3.66		
2532.	Bjørn Alex Bergmann Pedersen	Ly	k 6.4.44		1.3.66		
2534.	Poul Strandlod	Søb	25.11.41		1.3.66		
2535.	Vagn Nielsen Andersen	Ba	17.1.43		1.3.66		
2536.	Tage Edvard Jensen	af	7.5.43		1.3.66		

Tjenestemænd	Tjene- stedet	Født	Overpostbud		Postbud	Land- postbud	Fag- prøve
			I	II (postpak- mester)			
<i>(overpostbude og postbude)</i>							
2537.	Vagn Madsen.....	Bav	k	4.9.43			1.3.66
2538.	Erik Nielsen.....	Vær	k	5.11.38			1.3.66
2539.	Lejf Hein Pedersen.....	afI		13.11.38			1.3.66
2540.	Bent Aagaard Bentsen.....	Vær		10.11.42			1.3.66
2541.	Wagn Aage Nykjær.....	Ø		15.1.44			1.3.66
2542.	Niels Ejgil Jørgensen.....	HI		29.8.36			1.3.66
2543.	Per Jensen.....	V		11.11.40			1.3.66
2543b.	Svend Roll Sørensen.....	Rdo	k	25.3.45			1.7.67
2543c.	Erik Gilbert Christiansen.....	Alb		4.3.45			1.6.67
2544.	Henning Rusbjerg.....	Hvi	k	19.9.43			1.4.66
2546.	Gunnar Evald Hansen.....	Rdo		6.5.36			1.4.66
2547.	Steen Vrigsted.....	Ch		22.4.39			1.4.66
2549.	Hilmar Hans Hansen.....	V		16.7.42			1.4.66
2550.	Kaj Haven Jørgensen.....	omk	k	17.4.40			1.4.66
2551a.	Villy Kisselhegn Anderson.....	afI		19.4.42			1.10.65 ¹⁾
2552.	Egon Knoth.....	V		4.5.35			1.5.66
2555.	Peder Christian Jespersen.....	Søb		13.9.42			1.5.66
2556.	Erik Christensen.....	Søb		23.11.43			1.5.66
2556a.	Poul Källberg Hansen.....	omk	k	18.8.44			1.4.67
2557.	Peter Tjørnelund Tryk.....	Søb		14.5.37			1.5.66
2558.	Bent Bakgaard Nielsen.....	Ba		14.8.42			1.5.66
2559.	Flemming Metzsch.....	afI		21.9.40			1.5.66
2560.	Ken Berner Schultz.....	N		16.12.42			1.5.66
2562.	Paul Erling Lykke Hansen.....	N		14.11.39			1.5.66
2563.	Henry Overgaard.....	afI		22.6.39			1.5.66
2564.	Torben Eriksen.....	Brh		9.9.42			1.5.66
2565.	Hans-Jørgen Andersen.....	K		24.10.39			1.5.66
2566.	Poul Hansen.....	Bav		21.2.42			1.5.66
2569.	Vagn Ove Sørensen.....	HI		28.2.42			1.5.66
2570.	Ole Holm Simonsen.....	HI		17.8.43			1.5.66
2571.	Jørgen Harding Petersen.....	V	k	8.9.44			1.5.66
2572.	Søren Vang Olsen.....	Hvi		8.11.43			1.5.66
2573.	Fritz Ejvin Jensen.....	omk	k	12.2.40			1.5.66
2573a.	René Lau.....	afI		23.6.42			1.5.66 ²⁾
2574.	Poul Eli Jensen.....	V	k	10.10.38			1.6.66
2574a.	Leif Skov Larsen.....	Van	k	3.4.45			1.10.67
2576.	Carsten Bjarne Hollegaard Olsen.....	Hé		20.5.45			1.6.66
2577.	Thomas Thomsen.....	V	k	9.2.37			1.6.66
2578.	Thorikild Axel Jørgensen.....	K	k	1.11.36			1.6.66
2579.	Anders Jørgen Jensen.....	afI		12.3.44			1.6.66
2580.	Ernst Jensen.....	Ksa	k	1.5.41			1.6.66
2581.	Leif Søndergård.....	afI		3.9.44			1.6.66
2581a.	Kurt Mogens Rasmussen.....	S		29.1.45			1.9.67
2582.	Mogens Walther Madsen.....	afI		15.2.44			1.6.66
2583.	Børge Gunnar Jensen.....	V		27.11.35			1.6.66
2583a.	Kai Jørn Nielsen.....	Bav	k	14.6.45			1.10.67
2583b.	Flemming Rasmussen.....	afI		11.6.45			1.8.67
2583c.	Edgar Kaj Andersen.....	F	k	7.6.45			1.6.67
2583d.	Niels Henrik Nordberg Rasmussen.....	afI		6.7.45			1.5.67
2583e.	Ole Flemming Bruun.....	S		18.7.45			1.5.67
2584.	Kurt Arne Jensen.....	Tå	k	18.7.45			1.8.66
2585.	Kjeld Hansen.....	Brh	k	29.6.44			1.8.66

¹⁾ ude af post- og telegrafv. 1.12.66–30.6.67. ²⁾ u.f.nr. 1.9.66–31.10.67.

Tjenestemænd	Tjene- stedet	Født	Overpostbud		Postbud	Land- postbud	Fag- prøve
			I	II (postpak- mester)			
<i>(overpostbude og postbude)</i>							
2586.	John Frilund Frederiksen.....	af	14.10.42				1.8.66
2587.	Per Wulff Johansen.....	F	13.1.42				1.8.66
2588.	Jakob Andreassen.....	Brh	23.7.42	k			1.8.66
2589.	Bjarne Leif Poulsen.....	K	12.1.37				1.8.66
2590.	Flemming Sørensen.....	Tå	26.2.44	k			1.8.66
2591.	Erik Julius Keimling.....	S	19.2.44				1.8.66
2592.	Allan Møller Rasmussen.....	af	29.8.45				1.9.66
2593.	Arne Hvid.....	omk	16.8.45	k			1.9.66
2593a.	Preben Obel Thomsen.....	N	15.8.45	k			1.7.67
2594.	Bent Harry Nicolaisen.....	V	12.4.35				1.9.66
2594b.	Pauli Vorre Jørgensen.....	af	30.8.44				1.10.67
2596.	John Ulrik Larsen.....	SV	21.2.44	k			1.9.66
2597.	Per Børger.....	af	31.3.42				1.9.66
2597a.	Kurt Valdemar Nielsen.....	Vør	29.9.45				1.1.68
2598.	Flemming Jørgensen.....	omk	3.1.42	k			1.10.66
2599.	Poul Erik Jensen.....	SV	6.7.39				1.10.66
2601.	Benny Jensen Konrad.....	S	13.12.36				1.10.66
2602.	Børge Frandsen.....	S	9.1.39				1.10.66
2603.	Søren Klit Nørlem.....	af	3.7.41				1.10.66
2603a.	Georg Bent Larsen.....	Ksa	21.7.45	k			1.11.67
2604.	Ove Thorst.....	af	5.3.42				1.10.66
2605.	Ole Helligsøe Christensen.....	HI	6.12.44				1.10.66
2606.	Birger Henry Jahnke.....	pakke	17.6.44	e			1.10.66
2608.	Uffe Petersen.....	Van	2.10.45				1.11.66
2608a.	Bjarne Waring.....	Gl	15.10.45	e			1.12.67
2609.	Ole Bøggild Pedersen.....	SV	21.10.45				1.11.66
2609a.	Helmer Sørensen.....	Ba	7.10.45				1.12.67
2609b.	Per Erik Pedersen.....	omk	18.10.45	k			1.12.67
2610.	Finn Henning Pedersen.....	HI	22.11.41				1.11.66
2611.	Tommy Bjørn Kristensen.....	K	22.7.43				1.11.66
2611a.	Dan Christensen.....	af	26.9.43				1.12.67
2612.	Jørgen Jensen.....	S	1.5.39				1.11.66
2613.	Henning Herløv Jensen.....	af	20.9.35				1.11.66
2614.	Mogens Egon Andersen.....	V	14.7.41	k			1.11.66
2615.	Ronald Sandal Winther.....	af	7.1.43				1.11.66
2616.	Magne Lund.....	af	20.11.42				1.11.66
2617.	Preben Kruse Petersen.....	Ba	21.8.45				1.11.66
2619.	Jørgen Vendelbo Skarnvad.....	V	7.2.41	k			1.11.66
2620a.	Svend-Erik Leo Andersen.....	af	20.11.45				1.10.67
2621.	Hans Aage Pedersen Krog.....	Tå	27.4.44	k			1.12.66
2622.	Erik Petersen.....	Ø	6.5.44				1.12.66
2623.	John Julius Petersen.....	K	20.5.43				1.12.66
2624.	Alf Tommy Broni.....	af	18.2.43				1.12.66
2626.	Per Nielsen.....	af	13.9.38				1.12.66
2627.	Knud Arnold Johnsen.....	af	20.10.41				1.12.66
2628.	Jørgen Lennart Nielsen.....	af	15.6.45				1.1.67
2628b.	Jørgen Røndbjerg.....	af	15.12.45				1.2.68
2629.	Jan Bidstrup.....	pakke	30.12.45	e			1.1.67
2629a.	Rønning Bøch.....	Gl	12.12.45				1.2.68
2629b.	Flemming Klein.....	af	19.12.45				1.2.68
2629c.	Peter Nordby Petersen.....	af	5.12.45				1.3.68
2630.	Jørgen Pedersen.....	Hvi	15.2.44				1.1.67
2631.	Per Rohde Soelberg.....	Rdo	30.3.45				1.1.67
2633.	Kaj Peter Jensen.....	Ch	14.1.44				1.1.67

Tjenestemænd	Tjenes- stedet	Født	Overpostbud		Postbud	Land- postbud	Fag- prøve
			I	II (postpak- mester)			
<i>(overpostbude og postbude)</i>							
2635. Søren Walther Møller	K	k 19.11.42		1.1.67		
2636. Erik Emil Johansen	af	29.3.43		1.1.67		
2637. Erling Larsen	Rdo	3.6.43		1.1.67		
2638. Kurt Ingerslev Sørensen	Hvi	11.12.41		1.1.67		
2638a. Anders Eg Hansen	af	5.1.46		1.3.68		
2638b. Knud Palle Leif Andersen	af	13.1.46		1.3.68		
2639. Ove Magnus Madsen	Søb	18.1.46		1.2.67		
2640. Paul Villy Højklint	pakke	e 19.1.37		1.2.67		
2641. Aage Emil Frederiksen	af	27.10.38		1.2.67		
2642. Egon Larsen	Alb	27.7.35		1.2.67		
2643. Hans Peter Hein	af	29.7.41		1.2.67		
2644. Helge Geert Rasmussen Stage	pakke	e 7.12.38		1.2.67		
2646. Max Hansen	V	17.11.40		1.2.67		
2647. Jens Erik Nielsen	Vir	k 10.3.44		1.2.67		
2647a. Jan Ryberg	Ly	4.8.45		1.11.67		
2649. Erling Hansen	Brh	k 4.8.42		1.2.67		
2651. Verner Preben Hansen	Søb	26.10.38		1.2.67		
2652. Peder Kristian Jensen Nikolajsen	Drng	5.1.42		1.2.67		
2653. Nils Jørn Pedersen	omk	k 10.9.44		1.2.67		
2654. Erik Esben Hansen	af	25.9.45		1.1.68		
2654a. Ole Bjørn Frimodt	af	29.1.46		1.5.68		
2656a. Leif Seye Larsen	af	1.3.46		1.6.68		
2656b. Ole Lennart Larsen	V	24.2.46		1.1.68		
2657. Bjarne Magnus Peder Jørgensen	V	11.5.37		1.3.67		
2657a. Kai Max Andersen Tjæder	Bav	9.2.46		1.4.68		
2658. Peter Johannes Rosenkær Olsen	Fm	25.3.35		1.3.67		
2659. Kurt Ernst Christiansen	K	31.10.43		1.3.67		
2660. Kjeld Erik Nielsen	Ly	k 10.5.38		1.3.67		
2661. Erik Brændstrup	Vir	19.5.36		1.3.67		
2662. Freddy Alfred Jensen	NV	18.1.44		1.3.67		
2665. Ib Erling Skibild	af	23.8.42		1.3.67		
2666. Bjarne Stanley Pedersen	af	4.7.44		1.3.67		
2668. Alf Benjamin Gudmand Kirk	Vby	9.2.44		1.3.67		
2669. Bjarne Petersen	S	15.8.41		1.3.67		
2670. Hellan Jensen Hansen	af	26.2.42		1.3.67		
2671. Erik Grauer	af	19.5.44		1.3.67		
2672. Poul Erik Johansen	Rdo	24.4.39		1.3.67		
2673. Frank Allén Hammargren	K	14.7.45		1.3.67		
2674. Kaj Jørgen Hansen	af	4.4.44		1.4.66 ¹		
2674c. Kjeld Jørn Brix	omk	k 23.3.46		1.5.68		
2674d. Eddi Jack Larsen	K	k 19.3.46		1.6.67		
2676. Knud Erik Kristoffersen	af	26.10.43		1.4.67		
2677. Søren Kristian Nielsen	Søb	20.3.37		1.4.67		
2678. Erland Langkilde Borggren	V	23.9.43		1.4.67		
2679. Erik Vagn Pedersen	af	20.11.43		1.4.67		
2680. Elo Jensen	af	10.12.42		1.4.67		
2681. Benny Preben Howe	Brh	26.4.41		1.4.67		
2682. Stig Jensen	Ly	k 3.11.41		1.4.67		
2683. Peter Edmond Nielsen	F	15.7.44		1.4.67		
2684. Per Niels Broch	Rdo	22.6.43		1.4.67		
2685. John Thorgny Gehlsen	af	6.6.38		1.4.67		
2687. Finn Ringholm Andersen	S	7.4.36		1.4.67		

¹⁾ u.f.nr. 1.1.-31.12.68.

Tjenestemænd	Tjenestested	Født	Overpostbud		Postbud	Landpostbud	Fagprøve
			I	II (postpakmester)			
<i>(overpostbude og postbude)</i>							
2688.	Ole Boy Wintcøntsen	pakke	e	22.1.40		1.4.67	
2689.	Asbjørn Bach Andersen	Gl	e	21.12.41		1.4.67	
2690.	Kurt Jensen	af		7.8.43		1.5.67	
2691.	Jens Harald Wade Jacobsen	af		6.9.43		1.5.67	
2692.	Erland Sørensen	pakke	e	28.4.42		1.5.67	
2692a.	Bent Ove Hansen	af		25.4.46		1.6.68	
2693.	Preben Pedersen	16	k	3.11.37		1.5.67	
2694.	Børge Sten Christensen	Hot		26.3.35		1.5.67	
2695.	Svend Aage Bagge	Alb		22.7.41		1.5.67	
2696.	Johannes Møller Jensen	V		12.11.41		1.5.67	
2697.	Verner Nicolajsen Bertelsen	F		29.3.39		1.5.67	
2698.	Niels Jessen Holm	Hvi		15.8.44		1.5.67	
2699.	Henning Riiskjær Jensen	af		19.3.40		1.5.67	
2700.	Flemming Just Christensen	af		26.12.39		1.5.67	
2701.	Per Benny Jensen	af		21.5.38		1.5.67	
2702.	Orla Ejnar Due	af		27.7.39		1.5.67	
2703.	Olaf Hermann Bøckel	af		9.9.39		1.6.67	
2703a.	Flemming Villy Wøhler	Vby	k	23.5.46		1.3.68	
2704.	Frits Gunnar Bagge	af		30.1.39		1.6.67	
2705.	Frank Christensen	Alb		23.4.43		1.6.67	
2706.	Elo Vagn Sivertsen	af		23.1.43		1.6.67	
2706a.	Paul Jeppe Frederiksen	af		13.11.38		1.7.69	1.6.67
2706b.	Niels Egon Madsen	Gsa	k	3.4.44		1.7.69	1.6.67
2707.	Jørgen Bruno Hansen	K	k	1.12.43		1.6.67	
2708.	Finn Michael Thomsen	V		26.6.44		1.6.67	
2710.	Jørn Leif Christensen	Hvi		24.2.43		1.6.67	
2711.	Bent Werner Larsen	Gj		27.10.40		1.6.67	
2712.	Poul Erik Daugaard	S		9.10.43		1.6.67	
2713.	Arne Emil Laustsen	af		14.3.43		1.6.67	
2714.	Per Folke Andersson	pakke	e	1.1.46		1.7.67	
2714a.	John Topp Lassen	SV		23.3.46		1.8.67	
2714b.	Allan Christensen	af		12.6.46		1.5.68	
2716.	Allan Steen Christensen	Ø		18.1.45		1.7.67	
2717.	Ole Harup	Bav		21.11.42		1.7.67	
2717a.	Arne Emil Jensen	Hvi	k	2.3.46		1.8.68	
2718.	Ebbe Bertel Nielsen	N		7.6.41		1.7.67	
2718a.	Edvard Foght	af		27.6.41		1.10.67	
2719.	Hardy Preben Tage Knudsen	Ø		4.3.45		1.7.67	
2720.	Carl Johan Christiansen	Ø		27.7.34		1.7.67	
2722.	Bjarne Drage Sørensen	af		9.7.44		1.8.67	
2723a.	Torben Ljungberg	Hl	k	27.7.46		1.7.68	
2723b.	Finn Furbo	Hvi		30.7.46		1.9.68	
2723c.	Allan Heldorf	K		31.7.46		1.8.67	
2724.	Ole Rønhack	Hvi		3.7.46		1.8.67	
2725.	Ole Hansen	af		2.8.44		1.8.67	
2727.	Svend Aage Busk Pedersen	Bav		8.11.35		1.8.67	
2728.	Jens Nyvang Nielsen	af		21.7.42		1.8.67	
2729.	Niels Jørgen Andersen	af		29.4.45		1.8.67	
2731.	Kurt Svendsen	V		15.7.36		1.8.67	
2732.	Erik Grundahl	af		16.6.43		1.8.67	
2733.	Bent Sigurd Pedersen	Alb		14.1.37		1.8.67	
2734.	Jan Lorenzen	V	k	8.6.45		1.8.67	
2735.	Steen Thestrup Nielsen	af		7.7.46		1.8.67	
2736.	Mogens Erik Christensen	Kl	k	27.1.36		1.8.67	

Tjenestemænd	Tjene- stested	Født	Overpostbud		Postbud	Land- postbud	Fag- prøve
			I	II (postpak- mester)			
<i>(overpostbude og postbude)</i>							
2737.	Bjarne Sørensen	Brh	5.10.45	1.8.67		
2738.	Tonny Kalle Christensen	V k	30.4.40	1.8.67		
2739.	Jørgen Egon Nielsen	..afI	7.5.42	1.8.67		
2739a.	Kai Benzon Bonnez	..afI	27.3.46	1.5.68 ¹		
2740.	Aksel Verner Mikkelsen	..omk k	11.4.42	1.9.67		
2740a.	Arne Henriksen	..afI	15.8.46	1.10.68		
2741.	Arne Helmuth Olsen	..afI	2.8.46	1.10.67		
2742.	Jan Christian Olsen	..V	22.8.46	1.9.67		
2743.	Helge Olaf Svendsen	..Gl k	8.1.44	1.9.67		
2744.	Tonny Vandal Pedersen	..K k	30.4.37	1.9.67		
2745.	Knud Erik Hansen	..Vir k	16.6.43	1.9.67		
2746.	Hans Andreas Lillelund	..afI	22.11.43	1.9.67		
2747.	Eduard Frans Hess	..V	31.12.40	1.9.67		
2748.	Johnny Lennart Therkelsen	..Brh k	11.10.42	1.9.67		
2750.	Jørgen Jensen	..Van	7.10.44	1.9.67		
2752.	Helge Damsgaard Andersen	..afI	9.2.39	1.10.67		
2753.	Ejner Hagelund Rasmussen	..F	3.5.34	1.10.67		
2755.	Allan Pedersen	..K k	5.9.46	1.10.67		
2756.	Tage Olaf Petersen	..afI	26.9.46	1.10.67		
2757.	Folmer Jensen	..Vir	9.9.36	1.10.67		
2758.	Preben Olsen	..Ksa	27.9.44	1.10.67		
2758a.	John Alex Christensen	..afI	11.9.46	1.10.67		
2759.	Henrik Jürgensen	..S	13.5.36	1.10.67		
2760.	John Jensen	..Van	23.4.45	1.10.67		
2762.	Erik Eriksen	..afI	29.3.45	1.10.67		
2763.	Mogens Carlsson	..afI	4.12.41	1.10.67		
2764.	Angelo Asger Frits Larsen	..Søb	25.11.38	1.10.67		
2765.	Erik Villy Jensen	..afI	26.1.41	1.10.67		
2766.	Finn Andersen	..S	28.8.39	1.10.67		
2767.	John Edmund Friis	..Brh	21.4.40	1.10.67		
2768.	Finn Ove Schultz	..Søb	15.5.42	1.10.67		
2770.	Hans Jørgen Jessen	..Ø	20.6.40	1.10.67		
2771.	Jan Urbaniak	..omk k	3.8.43	1.10.67		
2772.	Jørgen Egon Larsen	..omk k	16.10.39	1.10.67		
2773.	Ole Hein	..N	19.11.40	1.10.67		
2774.	Birger Christensen	..V	6.5.43	1.10.67		
2775.	Svend-Aage Østerby Bauer	..omk k	9.5.45	1.10.67		
2776.	Ib Burmeister	..afI	20.2.40	1.10.67		
2777.	Finn Saaby Henriksen	..N	28.11.45	1.11.67		
2777a.	Steen Laustsen	..afI	9.1.44	1.7.67 ²		
2778.	Aage Galtheén	..HI k	10.2.44	1.11.67		
2779.	Erik Klinge	..Tå	29.12.39	1.11.67		
2780.	Knud Lejf Tormgaard Rasmussen	..F	24.2.37	1.11.67		
2781.	Poul Erik Hansen	..Tå	15.4.43	1.11.67		
2782.	Hans Bank Olesen	..afI	1.7.43	1.11.67		
2783.	Laurits Hygum Olsen	..afI	18.8.43	1.11.67		
2785.	Gunnar Jørgensen	..Ø	10.11.42	1.11.67		
2786.	Preben Buchwaldt Jakobsen	..afI	8.2.42	1.11.67		
2787.	Erling Neubert	..Brh	23.10.45	1.11.67		
2788.	Preben Herschsprung Christensen	..afI	2.11.42	1.11.67		
2789.	Ejvind Oest Pedersen	..Søb	29.1.44	1.11.67		
2790.	Henning Andresen	..afI	9.4.43	1.11.67		

¹) u.f.nr. 1.4.-31.8.69. ²) u.f.nr. 1.1.-30.4.69.

Tjenestemænd	Tjenes- stested	Født	Overpostbud		Postbud	Land- postbud	Fag- prøve
			I	II (postpak- mester)			
<i>(overpostbude og postbude)</i>							
2791.	Jørgen William Rasmussen.....omk	k	6.8.40		1.11.67		
2792.	Knud Brandt Knudsen.....aft		3.2.40		1.11.67		
2793.	Albin Poulsen.....aft		11.7.43		1.11.67		
2795.	Ib Dalhøj Johansen.....F		7.2.43		1.11.67		
2796.	Jens Hilding Andersen.....F		30.10.44		1.11.67		
2797.	Leif Hede.....Ly	k	25.5.40		1.12.67		
2797a.	Peter Henning René Larsen.....aft		15.11.46		1.4.68		
2797b.	Erik Størch Jacobsen.....pakke	e	1.12.46		1.10.68		
2797c.	Erik Kirstein.....aft		28.11.46		1.9.68		
2797d.	Bent Harry Rasmussen.....Rdo	k	27.11.46		1.1.69		
2797f.	Jørgen Olsen.....Gl	e	27.11.46		1.1.69		
2797g.	Per Frederiksen.....aft		23.11.46		1.1.69		
2798.	Jørgen Søgaard Kristensen.....aft		12.9.38		1.12.67		
2799.	Erik Bent Christensen.....Fm	k	7.1.39		1.12.67		
2800.	Torben Frank Nielsen.....aft		30.11.44		1.12.67		
2801.	Aksel Givskov Andersen.....aft		6.6.44		1.12.67		
2802.	Kjeld Ole Hansen.....Hé		10.7.39		1.12.67		
2803.	Jan Ernst Nielsen.....aft		17.12.40		1.12.67		
2804.	Holger Birger Jensen.....aft		18.1.42		1.12.67		
2806.	Bernhard Bertil Rosin.....aft		3.10.42		1.12.67		
2808.	Poul Erik Nielsen.....S		18.2.44		1.12.67		
2810.	Aksel Herman Petersen.....Van	k	1.9.40		1.12.67		
2811.	Børge Mogens Fischer Nielsen.....aft		7.3.42		1.12.67		
2811a.	Finn Niels Jensen.....omk	k	17.11.46		1.2.69		
2812.	Kaj Max Hansen.....aft		16.2.44		1.12.67		
2814.	Erik Magnussen.....aft		28.12.43		1.12.67		
2815.	Hans Elmer Daugberg Krøjer.....omk	k	2.4.42		1.12.67		
2816.	Finn Kaurin-Sørensen.....aft		4.7.44		1.1.68		
2817.	Alvin Arthur Freyberg.....aft		29.11.46		1.1.68		
2817a.	Per Würtz Larsen.....NV		23.12.46		1.10.68		
2817b.	Bjarne Leif Strand Hansen.....F		29.12.46		1.11.68		
2818.	Søren Pedersen.....Søb		14.12.46		1.1.68		
2818a.	Leif Nielsen.....aft		28.12.46		1.2.69		
2818b.	Peter Martin Hansen.....Rdo	k	1.1.47		1.2.69		
2819.	Palle Bjørn Flindt.....Rdo		6.12.46		1.1.68		
2820.	Reinhard Kluge.....Ø		9.2.38		1.1.68		
2821.	Arne Donal Skovby.....aft		9.1.45		1.1.68		
2822.	Willy Andre Jensen.....aft		10.8.44		1.1.68		
2822a.	Poul Svane Andresen.....aft		29.1.47		1.3.69		
2823.	Aage Fjodor Falsled.....aft		20.4.42		1.2.68		
2824.	Jørn Scherning Laursen.....omk	k	15.9.45		1.2.68		
2825.	Kaj Erik Nielsen.....Vby		13.4.38		1.2.68		
2826.	Hans Leo Johansen.....Hé	k	27.11.38		1.2.68		
2827.	Jørgen Henning Jacobsen.....N		5.11.41		1.2.68		
2828.	Kurt Ingvar Andersen.....Kl	k	19.2.43		1.2.68		
2828a.	Ernst Erik Edholm.....aft		27.10.46		1.3.69		
2830.	Frits Bødtker.....aft		12.8.41		1.2.68		
2831.	Anders Christian Stokkilde.....N		29.3.41		1.2.68		
2832.	Urban Arnecke Meyer.....aft		25.7.39		1.2.68		
2833.	Knud Olaf Jacobsen.....Hot	k	8.2.43		1.2.68		
2834.	Niels Willy Carl Poulsen.....Ly	k	10.2.37		1.2.68		
2835.	Villum Kusk Andersen.....Ch	k	17.3.45		1.2.68		
2836.	Svend Børge Nielsen.....Hl		8.8.44		1.2.68		
2837.	John Christensen.....aft		18.8.44		1.2.68		
2838a.	Leif Egon Pedersen.....omk	k	26.12.40		1.2.68		

Tjenestemænd	Tjene- stedet	Født	Overpostbud		Postbud	Land- postbud	Fag- prøve
			I	II (postpak- mester)			
<i>(overpostbude og postbude)</i>							
2839.	Bent Andreas Olsen	GI	19.11.43		1.2.68		
2840.	Bent Tage Nielsen	afi	14.12.40		1.2.68		
2841.	Kurt Østergaard Birk	NV	11.3.42		1.2.68		
2842.	Erik Arne Jensen	Brh	14.7.38		1.2.68		
2843.	Kurt Højlund Kræmmer	Hvi	23.2.41		1.2.68		
2844.	Preben Charles Nielsen	omk	k 1.11.38		1.2.68		
2845.	Allan Einar Lindqvist	afi	6.6.45		1.2.68		
2846.	Jan Holm	Ø	1.4.45		1.2.68		
2847.	Jørgen Vest Knudsen	afi	10.2.47		1.3.68		
2849.	Hilmar Alexius Jensen	afi	26.8.40		1.3.68		
2850.	Torben Larsen	afi	25.9.39		1.3.68		
2851.	John Neergaard Sjerlov	afi	5.7.41		1.3.68		
2852.	Ole Benny Møller	Ly	k 12.10.45		1.3.68		
2853.	Knud Nielsen	afi	12.5.46		1.3.68		
2854.	Arne Møller ¹⁾	F	14.6.42		1.3.68		54/69
2856.	Flemming Valsgaard	afi	26.6.45		1.3.68		
2857.	Kell Busch Alstrup	afi	13.7.39		1.3.68		
2858.	Alf Nygaard Hansen	afi	30.5.42		1.3.68		
2859.	Bent Hans Løwe	Hvi	k 2.4.44		1.3.68		
2860.	Uffe Thorlaksen	afi	15.8.44		1.3.68		
2861.	Per Ruddi Tørnblad	afi	8.8.45		1.3.68		
2862.	Jes Jensen	afi	28.11.45		1.3.68		
2863.	Walther Pedersen	Tå	12.10.42		1.3.68		
2864.	Carl Jørgen Knudsen	afi	21.2.40		1.3.68		
2865.	Ib Neumers Madsen	Hl	31.1.43		1.3.68		
2867.	Teddy Franch Hansen	NV	15.8.44		1.3.68		
2868.	Erik Christoffersen	NV	11.3.38		1.3.68		
2869.	Ib Holger Rasmussen	Hl	k 30.11.39		1.3.68		
2871a.	Ove Henning Ljungkvist	afi	8.2.47		1.4.69		
2871b.	Finn Bertel Kragerup	afi	19.3.47		1.5.69		
2871c.	Hans-Ole Benjamin Gudmand Kirk	N	12.3.47		1.5.69		
2871d.	Stig Ole Meier	V	18.3.47		1.5.69		
2871e.	Erik Øager Nielsen	Ø	1.4.47		1.6.69		
2872.	Allan John Rindshøj	afi	9.7.43		1.4.68		
2873.	Jørgen Kirstein	afi	28.7.43		1.4.68		
2874.	Bent Bjarne Kristensen	afi	1.4.44		1.4.68		
2875.	Leif Hartvig Finderup	Fm	4.7.40		1.4.68		
2877.	Svend Aage Andersen	afi	21.11.46		1.4.68		
2878.	Ove Pedersen	afi	2.12.41		1.4.68		
2879.	Bjarne Thorvald Gregersen	Hé	k 30.3.38		1.4.68		
2880.	John Harry Jørgensen	V	1.6.40		1.4.68		
2881.	Gunner Erik Holding	S	30.7.38		1.4.68		
2881a.	Mogens Viggo Persson	afi	19.1.47		1.5.69		
2883.	John Preben Christensen	afi	18.11.43		1.4.68		
2884.	Erik Larsen	Hvi	27.4.44		1.4.68		
2885.	Flemming Breitenkamp	S	k 3.11.44		1.4.68		
2886.	Eigil Erik Mohr	afi	13.4.46		1.4.68		
2887.	Alex Richard Grosen Madsen	afi	21.10.46		1.4.68		
2888.	Aage Chresten Bach Hansen	S	15.12.45		1.4.68		
2889.	Robert Bøttern Hansen	Søb	1.4.47		1.4.68		
2889a.	Carl Ole Nielsen	Ly	k 2.4.47		1.7.69		
2889b.	Tommy Møller Nielsen	Hl	k 18.4.47		1.7.68		

¹⁾ elevuddannelse.

Tjenestemænd	Tjene- stedet	Født	Overpostbud		Postbud	Land- postbud	Fag- prøve
			I	II (postpak- mester)			
<i>(overpostbude og postbude)</i>							
2890.	Geert Schjellerup	Ø	11.4.47			1.5.68	
2891.	Jens Marius Nielsen	S	7.4.47			1.5.68	
2892.	Christian Juhl Hugger	Hvi	12.4.47			1.5.68	
2893.	Carsten Julius Lybecker	af	16.10.41			1.5.68	
2894.	Knud Christian Pedersen	Vb	28.4.45	k		1.5.68	
2895.	Ib Thomsen	af	26.5.38			1.5.68	
2896.	Kaj Lynge Nielsen	af	16.9.42			1.5.68	
2897.	Preben Tonnesen Stablewski	af	20.3.45			1.5.68	
2899.	Villy Bondo Møller Dongsted	af	7.10.41			1.5.68	
2900.	Dan Arvid Hansen	af	27.8.43			1.5.68	
2902.	Steen Flemming Hansen	af	31.10.42			1.5.68	
2903.	Jens Erik Lund	af	15.9.44			1.5.68	
2904.	Søren Krogh	N	31.12.45			1.5.68	
2904a.	Erik Bjarne Jensen	Vb	15.7.42	k		1.6.68	
2904b.	Bjørn Erik Petersen	af	1.3.47			1.8.69	
2905.	Bent Mortensen	af	11.5.47			1.6.68	
2906.	Jens Claus Ivar Fassel	af	18.5.47			1.6.68	
2907.	Kurt Kjær	Hvi	31.5.47			1.6.68	
2908.	Ole Overskov Jul Andersen	Gl	23.2.44			1.6.68	
2909.	Anders Peter Sørensen	af	25.8.43			1.6.68	
2910.	Arne Ingolf Rasmussen	Vir	7.5.43			1.6.68	
2911.	Jan Cornelius Niebling Christensen	Drg	18.7.44			1.6.68	
2912.	Per Filtenborg Aagaard	Ø	13.7.42			1.6.68	
2912a.	Gert Peter Mogensen	Hl	2.6.47	k		1.8.69	
2912b.	Kurt Ulrik Hansen	Hl	17.6.47	k		1.8.69	
2912c.	Jens Jørgen Rytter Jensen	af	19.6.47			1.9.69	
2912d.	Bjarne Mathiesen	Ksa	17.6.47	k		1.4.69	
2912e.	Bent Anker Nielsen	N	18.6.47	k		1.9.69	
2913.	Kjeld Ivan Hansen	Gl	8.11.38			1.7.68	
2914.	Per Thrane Møller	omk	10.3.46	k		1.7.68	
2915.	Torben Bjørn Christensen	af	12.5.42			1.7.68	
2915a.	Flemming Preben Jess	af	20.2.45			1.8.69	
2916.	Carl Johan Olsen	Gsa	9.4.43			1.7.68	
2917.	Søren Preben Sloth	af	3.7.41			1.7.68	
2918.	Jens Peder Brødsgaard	af	11.7.41			1.7.68	
2919.	Jens Larsen	Alb	7.3.40			1.7.68	
2921.	Gunner Minor Funk	V	5.2.45			1.7.68	
2922.	Roland Carl Dünweber	Rdo	6.10.40	k		1.7.68	
2923.	Elo Schneidermann	Hl	23.12.46			1.7.68	
2924.	Ole Fred Jørgensen	af	9.3.45			1.8.68	
2924a.	Palle Ravn Nielsen	pakke	28.4.47	e		1.9.68	
2925.	Kjeld Klaus Thomsen	Rdo	5.7.47			1.8.68	
2925a.	Tonny Mørk	S	28.7.47			1.5.69	
2927.	Bjarne Juulshøj	S	9.8.44			1.8.68	
2928.	John Heinrich Nielsen	af	12.8.42			1.8.68	
2929.	Kell Børge Gertsen	9	1.1.43	k		1.8.68	
2930.	Kjeld Dannemann Jensen	Brh	3.10.46	k		1.8.68	
2931.	Preben Vilhelm Huus	af	17.11.45			1.8.68	
2932.	Emil Sjøgren	Vby	10.7.41			1.8.68	
2933.	Kjeld Mogens Kristensen	Hot	24.6.39			1.9.68	
2934.	Jens Peter Jensen Møller	af	2.8.47			1.9.68	
2935.	Svend Withfelt Laursen	V	25.8.47			1.10.68	
2936.	Ole Frandsen Larsen	Hot	5.6.41			1.9.68	
2937.	Willy Christensen	af	30.7.44			1.9.68	

Tjenestemænd	Tjene- stedet	Født	Overpostbud		Postbud	Land- postbud	Fag- prøve
			I	II (postpak- mester)			
<i>(overpostbude og postbude)</i>							
2938.	Jacob Hjørleif Jacobsen.....	af		5.1.43		1.9.68	
2939.	Bent Clausen.....	af		11.4.43		1.9.68	
2940.	Carl-Erik Grankvist Frederiksen.....	Tå	k	16.11.43		1.9.68	
2941.	Kurt Arbo Nommesen.....	af		5.7.45		1.9.68	
2941a.	Bent Brolund.....	omk	k	23.2.41		1.10.69	
2942.	Ivan Aksel Houbøl Nielsen.....	omk	k	2.12.44		1.9.68	
2943.	Poul Anker Jaszczur.....	Rdo		11.1.47		1.9.68	
2944.	Erik Larsen.....	af		30.8.46		1.9.68	
2945.	Poul Zimmer Andersen.....	omk	k	20.5.45		1.9.68	
2946.	Knud Jensen.....	S		16.4.39		1.9.68	
2947.	Erling Jørgen Sørensen.....	omk	k	15.12.40		1.9.68	
2948.	Jørgen Lund.....	Brh	e	7.10.46		1.9.68	
2949.	Geert Aakjær.....	Søb		25.2.41		1.9.68	
2949a.	Allan Holde Jensen.....	Rdo		10.9.47		1.9.69	
2950.	Niels Carl Stougaard.....	Van		3.9.47		1.10.68	
2951.	Leif Linddahl Jensen.....	omk	k	4.9.47		1.10.68	
2952.	Kennert Jørgen Petersen.....	Rdo		24.5.37		1.10.68	
2953.	Henning Harry Hansen.....	Søb	k	8.4.38		1.10.68	
2954.	Svend Mathiasen.....	S		22.9.38		1.10.68	
2955.	Finn Arne Kjærsgaard.....	omk	k	5.10.45		1.10.68	
2956.	Erik Hørdum Eskildsen.....	Rdo		27.8.42		1.10.68	
2957.	John Høegh Nielsen.....	Ch		19.7.44		1.10.68	
2958.	Leif Flyvholm Hansen.....	af		1.3.40		1.10.68	
2959.	Leif Ivan Nielsen.....	af		18.3.44		1.10.68	
2959a.	Jackie Thorvald Jensen.....	K	k	30.4.40		1.10.68	
2960.	Kim Jørgen Bentzen.....	Ly	k	22.12.45		1.10.68	
2961.	Finn Arvedsen.....	af		2.1.46		1.10.68	
2961a.	Henning Villumsen.....	Van		2.1.45		1.9.69	
2962.	Claus Henry Kristoffersen.....	af		30.7.41		1.10.68	
2963.	Poul-Erik Nielsen Espensen.....	Rdo		3.9.41		1.10.68	
2965.	Ejvind Johan Stapf Christensen.....	Hl	e	12.5.47		1.10.68	
2966a.	Vagn Hansen.....	af		8.10.47		1.10.69	
2966b.	Preben Hansen.....	af		11.10.47		1.9.69	
2966c.	Eddie Wladyslaw Nadybal.....	af		18.10.47		1.9.69	
2967.	John Jørgensen.....	Gj		20.4.47		1.11.68	
2968.	Keld Jørn Rolff Rasmussen.....	V		28.12.39		1.11.68	
2969.	Svend Pedersen.....	af		30.9.45		1.11.68	
2970.	Bent Andersen.....	Gj	k	18.8.47		1.2.69	
2972.	John Hansen.....	af		31.7.45		1.11.68	
2973.	Peer Madsen.....	af		11.9.38		1.11.68	
2974.	Leif Jensen.....	V		3.12.40		1.11.68	
2975.	Henning Otto Hansen.....	af		27.5.45		1.11.68	
2975a.	Jan Johnsen.....	omk	k	23.12.46		1.9.69	
2976.	Bent Ladov.....	af		2.8.47		1.12.68	
2977.	Ib Sønder.....	Ly	k	13.11.47		1.12.68	
2978.	Hugo Drachmann Strunge.....	NV		30.4.41		1.12.68	
2979.	Torben Skov Hansen.....	Van		24.9.45		1.12.68	
2980.	Arne Pedersen.....	af		2.4.37		1.12.68	
2981.	Mikael Fahnøe Olsen.....	af		5.10.42		1.12.68	
2982.	Palle Nissen.....	af		28.12.42		1.12.68	
2983.	Steffen Jakobsen.....	af		20.6.44		1.12.68	
2984.	Leif Tage Nielsen.....	pakke	e	22.10.38		1.12.68	
2985.	Charles Walther Vølcker.....	af		21.11.45		1.12.68	
2985a.	Carsten Hansen.....	Gsa		2.2.36		1.12.68	

Tjenestemænd	Tjenes- stedet	Født	Overpostbud		Postbud	Land- postbud	Fag- prøve
			I	II (postpak- mester)			
<i>(overpostbude og postbude)</i>							
2986.	Eigil Georg Madsen.....	afi		9.9.39		1.12.68	
2987.	Erik Kent Petersen.....	Brh	e	11.12.43		1.12.68	
2988.	Kurt Gynther Matthiasen.....	afi		9.3.41		1.12.68	
2989.	John Axel Nielsen.....	omk	k	12.5.43		1.12.68	
2990.	Kenneth Lyng Johansson.....	afi		12.6.46		1.12.68	
2991.	Claus John Græsbøll Ottesen.....	Rdo		27.1.44		1.1.69	
2992.	Per Gert Geertsen.....	afi		20.12.47		1.1.69	
2993.	Vagn Elvin Pedersen.....	omk	k	18.12.47		1.1.69	
2993a.	Carsten Lyng Hansen.....	F		10.12.47		1.10.69	
2994.	Bent Palsgaard Pedersen.....	Rdo	k	9.4.40		1.1.69	
2995.	Torben Staal Nielsen.....	omk	k	22.2.46		1.1.69	
2996.	Bent Richard Hansen.....	afi		13.12.46		1.1.69	
2998.	Arne Jørgensen.....	Gl	e	15.1.48		1.2.69	
2999.	Benny Ove Hansen.....	afi		31.1.48		1.2.69	
3000.	Leif Lethan.....	omk	k	7.1.48		1.2.69	
3001.	Erik Niemann Sierst.....	K	k	20.1.48		1.2.69	
3001a.	Ole Larsen.....	Ch		11.1.48		1.10.69	
3002.	Finn Bruno Hansen.....	afi		10.9.43		1.2.69	
3003.	Finn Pelle.....	afi		1.8.42		1.2.69	
3004.	Freddy Hansen.....	N		29.8.44		1.2.69	
3005.	Finn Clausen Wrang.....	afi		27.10.45		1.2.69	
3006.	Ejvind Blåsbjerg.....	Gj	k	1.1.42		1.2.69	
3007.	Hans Erik Skov Larsen.....	afi		30.8.44		1.2.69	
3008.	Svend Helmer Køhler Madsen.....	afi		30.9.45		1.2.69	
3009.	Ebbe Rando.....	Hvi		28.6.47		1.2.69	
3010.	Erik Tage Salomonsen.....	Hl		12.10.39		1.2.69	
3011.	Peter Erik Hansen.....	afi		15.10.43		1.2.69	
3012.	Ove Kjærtain Nielsen.....	afi		4.9.42		1.2.69	
3013.	Ejvind Bersang Kjær.....	Brh	e	5.10.45		1.2.69	
3014.	Preben Melgaard Hansen.....	pakke	e	25.1.45		1.2.69	
3015.	Kurt Nystrup Jensen.....	10	k	22.7.47		1.3.69	
3016.	Per Meynerd Hansen.....	Brh	e	16.1.46		1.3.69	
3017.	Bjarne Grønkvist Jensen.....	afi		16.2.48		1.3.69	
3018.	Benno Jensen.....	Vir		26.12.38		1.3.69	
3019.	Leif Christensen.....	afi		8.1.46		1.3.69	
3020.	Benny Lars Johannesson.....	afi		29.10.46		1.3.69	
3021.	Børge Hoff.....	Gsa		16.2.47		1.3.69	
3022.	Ernest Stelzig.....	afi		19.2.45		1.3.69	
3023.	Erwin Kluge.....	afi		27.3.39		1.3.69	
3024.	Per Mortensen.....	Brh	e	7.7.46		1.3.69	
3025.	Niels-Oluf Jørgensen.....	Vir		2.2.40		1.3.69	
3026.	Teddy Herbert Nielsen.....	omk	k	22.11.43		1.3.69	
3027.	Bent Jensen.....	afi		28.6.38		1.3.69	
3028.	Alf Pedersen.....	afi		12.4.40		1.3.69	
3029.	Freddie Jensen.....	afi		25.10.46		1.3.69	
3030.	Søren Selknæs.....	afi		9.3.43		1.3.69	
3031.	Peter John Samson.....	afi		5.4.45		1.3.69	
3032.	Hans Thejll.....	afi		17.1.45		1.3.69	
3033.	Svend Petersen.....	Hl		19.8.45		1.3.69	
3034.	Poul Erik Lassen.....	afi		19.8.46		1.3.69	
3035.	Kurt Benny Erik Hansen.....	Tå		24.3.38		1.3.69	
3036.	Bjørn Ravn.....	omk	k	20.7.45		1.3.69	
3037.	Kaj Aksel Christensen.....	N		6.4.44		1.3.69	
3038.	Ebbe Jørgensen.....	Rdo		17.2.47		1.3.69	

Tjenestemænd	Tjenes- stedet	Født	Overpostbud		Postbud	Land- postbud	Fag- prøve
			I	II (postpak- mester)			
<i>(overpostbude og postbude)</i>							
3039. Jan Eivind Green Petersen.....	V	22.4.47			1.3.69		
3040. Tonny Per Hansen.....	N	17.11.44			1.4.69		
3041. Svend Ejbjerg.....	af	7.2.45			1.4.69		
3042. Torben Buus.....	Hvi	24.4.42			1.4.69		
3043. Tommy Leon Hillersdal.....	F	k 5.3.48			1.4.69		
3044. Jens Jørn Christensen.....	Gj	k 20.3.43			1.4.69		
3045. Arne Højer Nielsen.....	Kl	k 12.6.46			1.4.69		
3046. Hans Evald Madsen.....	Hé	10.11.44			1.4.69		
3047. Keld Juul Knudsen.....	Ly	k 6.1.48			1.4.69		
3048. Flemming Hansen.....	af	3.2.46			1.4.69		
3049. Jens Frandsen Larsen.....	af	3.8.44			1.4.69		
3050. Preben Hansen.....	Ksa	k 14.4.41			1.4.69		
3051. Jørn Hersø Rasmussen.....	af	15.12.40			1.4.69		
3052. Benny Nielsen.....	af	27.9.40			1.4.69		
3053. Erik Jerne Møller.....	G1	5.8.41			1.4.69		
3054. Gunnar Skovgaard Rasmussen.....	af	17.11.44			1.4.69		
3055. Jørgen Jens Peter Bonde.....	af	31.8.45			1.4.69		
3056. Knud Due Hansen.....	af	5.6.46			1.4.69		
3057. Otto Fenger.....	af	5.9.42			1.4.69		
3058. Per Christian Larsen.....	af	21.1.47			1.5.69		
3059. Carl Jørgensen Attermann.....	af	8.4.48			1.5.69		
3060. Ole Fogelberg.....	af	8.7.38			1.5.69		
3061. Peter Christian Kjølholm Kreutzkampf.....	af	23.1.47			1.5.69		
3062. Villy Dalsgaard Larsen.....	af	10.7.40			1.5.69		
3063. Flemming Vinkler Madsen.....	V	11.7.41			1.5.69		
3064. Kaj Bagge Kristoffersen.....	af	30.4.45			1.5.69		
3065. Gregers Hauge Hansen.....	af	19.3.45			1.5.69		
3066. Leif Egon Nielsen.....	af	21.1.38			1.5.69		
3067. Kaj Ole Hedal.....	Van	30.3.45			1.5.69		
3068. Leif Faigh.....	af	8.9.45			1.5.69		
3069. Claus Wilkendorf Reinecke.....	af	16.8.45			1.5.69		
3070. Palle Hansen.....	af	3.9.37			1.5.69		
3071. Leif Bautrup Karlsmose.....	af	12.5.38			1.5.69		
3072. Mogens Christian Olsen.....	Kl	5.11.45			1.7.69		
3073. Carlo Rundstrøm.....	omk	k 25.2.48			1.5.69		
3074. Freddy Kristensen.....	af	6.7.42			1.6.69		
3075. Knud Jensen.....	Gj	2.5.48			1.6.69		
3076. Jens Peter Buus Daugaard.....	af	4.5.48			1.6.69		
3077. Hans Aksel Bank Madsen.....	Gsa	5.2.43			1.6.69		
3078. Arne Thestrup.....	af	4.7.44			1.6.69		
3079. Lejf Holm.....	af	1.9.44			1.6.69		
3081. Hans Eli Jensen.....	Brh	e 12.1.46			1.6.69		
3082. Bent Lars Frederiksen.....	N	8.9.46			1.6.69		
3083. Gert Andersen.....	Ly	e 1.4.46			1.6.69		
3084. Jens Jensen.....	Tå	12.9.40			1.6.69		
3085. Jørn Bagge Hansen.....	af	3.11.42			1.6.69		
3086. Per Jørgen Storm.....	Brh	e 21.3.47			1.6.69		
3087. Kurt Flemming Nielsen.....	åfl	21.4.45			1.6.69		
3088. Ole Krogh Johannessen.....	af	10.6.46			1.6.69		
3089. Henning Steen Hansen.....	N	19.11.44			1.6.69		
3090. Allan Bruno Hansen.....	H1	k 3.12.47			1.6.69		
3091. Bjarno Reib.....	Ly	e 12.4.43			1.6.69		
3092. Jens Kjølby Jørgensen.....	Ly	23.5.44			1.6.69		
3093. Per Dalle Jensen.....	af	9.3.46			1.6.69		

Tjenestemænd	Tjenes- stedet		Født	Overpostbud		Postbud	Land- postbud	Fag- prøve
				I	II (postpak- mester)			
<i>(overpostbude og postbude)</i>								
3094.	Svend Erling Christensen pakke	e	28.7.46			1.6.69	
3095.	Kristian Stanislaw Møller Alb		15.1.40			1.6.69	
3096.	Carl Erik Frederiksen af		31.1.46			1.6.69	
3097.	Per Bull Schmidt pakke	e	10.9.38			1.7.69	
3098.	Anders Lodberg Iversen Hé		20.8.43			1.7.69	
3099.	Stig Jensen N		22.8.43			1.7.69	
3100.	Gert Madsen af		16.6.48			1.7.69	
3101.	Ib Gerner Knudsen af		1.1.41			1.7.69	
3102.	Kurt Hall af		8.1.43			1.7.69	
3103.	John Daner Petersen af		16.6.44			1.7.69	
3104.	Poul Erik Nielsen Vær		19.3.41			1.7.69	
3105.	Peder Lauge Pedersen af		16.2.42			1.7.69	
3106.	Egon Kristian Kristensen af		25.3.44			1.7.69	
3107.	Jørn Christensen Hl	e	23.7.45			1.7.69	
3108.	Jan Nørgaard Gl		7.4.43			1.7.69	
3109.	Eigil Bøjstrup Jakobsen af		7.9.36			1.7.69	
3110.	Erik Wonsyld Olsen omk	k	18.3.47			1.7.69	
3111.	Kurt Larsen af		7.11.36			1.7.69	
3112.	Finn Aksel Christensen af		12.8.46			1.7.69	
3113.	Gert Riisbrigh Wrisberg af		6.4.46			1.7.69	
3114.	Anker Wagn Larsen af		1.7.39			1.7.69	
3115.	Bjarne Torm Tå		4.3.45			1.7.69	
3116.	Hans Jørgen Gorosch af		12.3.46			1.8.69	
3116a.	Jørn Ulrik Larsen S		13.8.41			1.10.69	
3117.	Søren Peder Nørby Sørensen af		18.3.44			1.8.69	
3118.	Niels Lange Lundfelt af		4.7.41			1.8.69	
3119.	Hans Erik Petersen af		9.4.43			1.8.69	
3120.	Ole Brøndum Rdo		26.9.37			1.8.69	
3121.	Knud Svendsen Gsa		25.6.39			1.8.69	
3122.	Verner Jørgen Hansen Rdo		4.7.46			1.8.69	
3123.	Ib Grunnet Nielsen af		29.9.41			1.8.69	
3123a.	Johannes Larsen Sko		20.1.38			1.9.69	
3124.	Arne Jensen N	k	21.11.47			1.9.69	
3125.	Ole Petersen Vby		31.8.48			1.9.69	
3126.	Jan Felix Softe af		1.10.47			1.9.69	
3127.	Benny John Nielsen af		17.3.44			1.9.69	
3128.	Svend Jensen Brh		19.8.44			1.9.69	
3129.	Svend Aage Asbjørn Johansen af		19.12.44			1.9.69	
3130.	Verner Jakobsen Hvi		6.3.45			1.9.69	
3131.	Carl Henning Frederiksen af		30.7.43			1.9.69	
3132.	Svend Erik Neubert Brh	e	31.5.46			1.9.69	
3133.	Hjalmar Friberg af		14.7.40			1.9.69	
3134.	Pauli Dupont Hl	e	8.6.41			1.9.69	
3135.	John Verner Christiansen af		25.10.42			1.9.69	
3136.	Finn Henriksen Ksa	k	24.12.45			1.9.69	
3137.	Frede Nielsen af		2.1.45			1.9.69	
3138.	Frede Rasmussen af		17.8.45			1.9.69	
3139.	Erik Helmuth Fries omk	k	12.5.45			1.9.69	
3140.	Niels Erik Madsen Poulsen NV		20.8.42			1.9.69	
3141.	Erik Modig af		26.6.47			1.9.69	
3142.	Otto Alfred Madsen af		16.1.43			1.9.69	
3143.	Stig Flemming Lühje af		21.1.47			1.9.69	
3144.	Peter Olsen af		26.11.45			1.9.69	
3145.	Peter Johan Ørtoft af		25.1.41			1.9.69	

Tjenestemænd	Tjenestested	Født	Overpostbud		Postbud	Landpostbud	Fagprøve
			I	II (postpakmester)			
<i>(overpostbude og postbude)</i>							
3146.	Kaj Saxbeck	af		2.10.44			1.9.69
3147.	Kurt Pedersen	af		2.11.45			1.9.69
3149.	Ejvind Johannes Wilms	NV		24.8.46			1.9.69
3150.	Leif Norman Hansen	Brh	e	22.12.46			1.9.69
3151.	Preben Christoffer Jørgensen	af		28.7.47			1.9.69
3152.	Flemming Moegreen Ibsen	af		9.11.47			1.9.69
3153.	Bjarne Mulvad	K	k	28.9.48			1.10.69
3154.	Thomas Christiansen Binder	Drg		1.10.48			1.10.69
3155.	Søren Erik Nielsen	af		22.9.48			1.10.69
3157.	Henning Poulsen	af		19.9.48			1.10.69
3158.	Jørgen Østermark Jensen	af		26.2.41			1.10.69
3159.	Knud Clement Eilersen	af		7.11.38			1.10.69
3160.	Leif Bess	af		24.3.45			1.10.69
3161.	Ole Nordstrøm Koch	af		30.4.46			1.10.69
3162.	Curt Peder Frølund Møller	af		7.9.48			1.10.69
3163.	Ebbe Nørgaard Knudsen	pakke	e	13.6.43			1.10.69
3164.	Jan Karl Lennart Ekstrøm	af		24.6.44			1.10.69
3165.	Flemming Ethelberg	Gl	k	21.9.45			1.10.69
3166.	Torben Bloch	K	k	1.11.45			1.10.69
3167.	Holger René Schmidt	K	k	14.9.48			1.10.69
3168.	Ernst Kristiansen	af		29.10.44			1.10.69
3169.	Henning Adrian Alfred Pedersen	af		19.2.47			1.10.69

	Tjenestemænd	Tjenes- stedet	Født	Over- chauf- før	Chauf- før	Postbud	Land- postbud
Overchauffører og chauffører.							
overchauffør	9. Edvin Sigurd Rothberg.....	kørs	19.9.11	1.11.55	1.6.46	1.3.40	
-	14. Ole Olsen.....	kørs	11.7.23	1.8.62	1.7.50 ¹	1.4.46	
-	19. Børge Edvard Clemmensen.....	kørs	3.3.24	1.4.62	1.3.54	1.4.48	
-	20. Hans Børge Nielsen.....	kørs	17.2.25	1.4.62	1.3.54	1.11.48	
-	21. Elith Cronberg.....	kørs	20.4.24	1.4.62	1.7.54	1.4.46 ²	
-	22. Niels Peter Hovedskov Andersen.....	kørs	13.8.24	1.4.62	1.8.54	1.1.49	
-	22a. Bent König.....	kørs	24.3.26	1.12.67	1.9.54 ³	1.4.47	
-	23. Børge Andreas Pedersen Kofoed.....	kørs	3.2.25	1.4.62	1.11.54	1.1.49	
-	26. Elert Christensen.....	kørs	28.8.25	1.8.63 ⁴	1.11.55	1.8.50	
-	27. Jørgen Lauritz Olsen.....	kørs	5.8.28	1.6.63	1.12.55	1.6.50	
-	28. Johannes Frederik Jensen.....	kørs	3.6.28	1.9.63	1.5.56	1.9.50	
-	28a. Kjeldgaard Johansen.....	kørs	20.10.29	1.11.65	1.7.56 ⁵	1.2.53	
-	28b. Einer Nielsen.....	kørs	28.8.26	1.10.66	1.8.56 ⁶	1.2.51	
-	30. Preben Robert Frederik Petersen.....	kørs	28.8.27	1.5.63	1.3.60 ⁶	1.5.50	
-	33. Knud Pless Skyggebjerg.....	kørs	28.4.26	1.6.62	1.12.57	1.6.49	
-	34. Poul Arne Olsen.....	kørs	1.2.24	1.10.63	1.12.57	1.10.50	
-	35. Erik Petersen.....	kørs	18.11.26	1.4.64	1.1.58	1.7.51	
-	37. Hans Jepsen.....	kørs	7.2.29	1.4.64	1.11.58	1.5.51	
-	38a. Hans Sigfred Jørgensen.....	kørs	13.5.24	1.8.64 ⁶	1.8.53	1.1.50
-	39. Cilius Olesen.....	kørs	30.9.27	1.4.64	1.11.58	1.11.51	
-	40. Arne Christiansen.....	kørs	14.11.26	1.4.64	1.7.61	1.12.51	
-	42. Jens Christian Jensen.....	kørs	27.3.28	1.5.66	1.10.61	1.5.52	
-	43. Jens Evald Petersen.....	kørs	10.12.27	1.6.66	1.12.62	1.6.52	
-	43a. Arne Hansen.....	kørs	12.3.27	1.12.66	1.11.65	1.12.52	
-	45. Tage Mark.....	kørs	14.10.28	1.4.67	1.6.62	1.4.53	
-	46. Kristian Arne Emil Christiansen.....	kørs	15.3.28	1.4.67	1.10.61	1.4.53	
-	46a. John Atkinson.....	kørs	7.6.28	1.12.67 ⁷	1.4.53	
-	46b. Jørgen Hartvig Nielsen.....	kørs	1.3.32	1.12.67	1.8.64	1.3.53 ⁸	
-	46c. Helge Verner Nielsen.....	kørs	1.4.32	1.12.68	1.10.61 ⁹	1.9.54	
-	48. Hans Larsen.....	kørs	11.12.32	1.6.68	1.12.62	1.6.55	
-	48a. Hugo Møller Andersen.....	kørs	22.2.31	1.4.68	1.4.65	1.11.54	
-	49. Kristian Jensen.....	kørs	1.1.31	1.12.68	1.6.62	1.12.55	
-	52. Kaj Laurits Christensen.....	kørs	8.9.31	1.2.69	1.12.62	1.2.56	
-	52a. Alfred Holm Jensen.....	kørs	16.5.32	1.5.69	1.4.64	1.5.56	
-	53. Svend Erik Larsen.....	kørs	1.5.32	1.7.69	1.6.62	1.6.56	
chauffør	54. Aage Harald Tolderlund Nielsen.....	kørs	20.9.34	1.9.63	1.12.56	
-	55a. Sigfred Olsbæk.....	kørs	13.12.33	1.4.65	1.5.57	
-	55b. Henning Edvard Hansen.....	kørs	22.5.36	1.4.64	1.11.57	
-	56. Carl Christian Jessen Post Steenholdt.....	kørs	6.10.34	1.9.63	1.8.58	
-	56a. Børge Jensen.....	kørs	3.5.34	1.8.64	1.11.58	
-	56b. Kjeld Hansen.....	kørs	1.12.37	1.8.64	1.3.60	
-	56c. Børge Nielsen.....	kørs	27.9.34	1.6.66	1.12.58	
-	57. Oluf Gustavsen.....	kørs	29.2.36	1.9.63	1.3.59	
-	57a. Mogens Ove Jensen.....	kørs	24.4.34	1.12.67	1.4.59	
-	57c. Bent Georg Christian Stahlhut Nielsen.....	kørs	9.6.38	1.4.67	1.10.59	
-	58. Wolfgang Arthur Franz Hotz.....	kørs	3.7.37	1.9.63	1.10.59	
-	58c. Finn Pedersen.....	kørs	27.10.38	1.12.67	1.3.61	
-	58d. Kaj Henning Christensen.....	kørs	5.9.35	1.4.67	1.12.59	
-	58e. Mogens Kurt Juel Larsen.....	kørs	28.1.39	1.11.65	1.1.61	
-	58f. Bent Friis Hansen.....	kørs	19.3.39	1.4.65	1.8.61	

¹⁾ u.f.nr. 1.9.-31.12.58. ²⁾ overpostbud II 1.6.52-31.7.53. ³⁾ overpostbud II. ⁴⁾ overpostbud 1.10.63-31.3.64. ⁵⁾ overpostbud II 1.12.56. ⁶⁾ overpostbud 1.4.64. ⁷⁾ overpostbud 1.4.67. ⁸⁾ u.f.nr. 1.11.60-31.7.61. ⁹⁾ u.f.nr. 1.11.64-30.6.65.

Tjenestemænd	Tjenes- stedet	Født	I nu- værende stilling	Chauf- før	Postbud	Land- postbud
<i>(overchauffører og chauffører)</i>						
chauffør 60. Leif Alfred Sørensen.....	kørs	24.11.36	1.8.64	1.9.60	
- 61. William Monhart Poulsen.....	kørs	10.3.39	1.4.65	1.9.60	
- 62. Benny Jørgensen.....	kørs	17.9.35	1.4.65	1.10.60	
- 62a. Mogens Madsen.....	kørs	6.6.38	1.4.67	1.2.61	
- 62b. Torben Adler Wehler.....	kørs	25.6.40	1.4.67	1.8.62	
- 63. Erik Jacobsen.....	kørs	9.4.39	1.4.65	1.4.62	
- 64. Svend Poul Vilhelm Huvendick.....	kørs	24.4.41	1.11.65	1.8.63	
- 65. Allan Peder Marker Mortensen.....	kørs	18.12.39	1.11.65	1.5.62	
- 66. Jens Christensen.....	kørs	5.10.39	1.11.65	1.5.62	
- 66a. Eyvind Olsen.....	kørs	6.7.38	1.6.66	1.9.62	
- 67. John Erling Brejning Jørgensen.....	kørs	14.3.38	1.11.65	1.11.62	
- 67a. Bent Haugaard Christensen.....	kørs	21.4.40	1.6.66	1.12.62	
- 67b. Gunner Egon Jensen.....	kørs	20.11.34	1.1.69	1.12.62	
- 68. Jørgen Petersen.....	kørs	1.4.40	1.11.65	1.12.62	
- 68a. Alex Vingsøe Pedersen.....	kørs	5.11.40	1.12.67	1.12.62	
- 68b. Jens Ove Nielsen.....	kørs	27.9.39	1.1.69	1.2.63	
- 69. Kaj Pedersen.....	kørs	22.9.35	1.6.66	1.2.63	
- 70. Bjarne Larsen Alting.....	kørs	30.6.40	1.6.66	1.2.63	
- 70b. Kurt Madsen.....	kørs	15.2.42	1.4.67	1.4.64	
- 71. Vagn Jensen.....	kørs	30.11.35	1.6.66	1.5.63	
- 71a. Kristian Haubro Nielsen.....	kørs	14.2.41	1.4.67	1.8.63	
- 72. Bent Frank Andersen.....	kørs	25.3.39	1.6.66	1.8.63	
- 73. Kristian Peder Linå Pedersen.....	kørs	26.9.36	1.12.67	1.12.63	
- 74. Poul Erik Saalby.....	kørs	24.11.40	1.1.69	1.2.64	
- 75. Ove Andersen.....	kørs	29.8.41	1.1.69	1.2.64	
- 76. Erik Møller.....	kørs	7.6.42	1.1.69	1.10.64	
- 77. Eskild Wiborg Madsen.....	kørs	24.1.41	1.1.69	1.12.64	
- 78. Bent Lassen.....	kørs	25.1.42	1.1.69	1.1.65	
- 79. Tonny Alfred Rønnborg.....	kørs	3.10.43	1.1.69	1.1.65	
 Montør i 3. lønningsklasse.						
Svend Villy Sørensen (lr. 5).....	kørs	21.2.29	1.9.67 ¹⁾	1.11.58	1.7.51	
 Telegrafarbejder.						
Preben Otto Lübcke Berthou (lr. 5).....	kørs	23.7.38	1.10.68	1.11.65	1.11.60	

¹⁾ overchauffør 1.4.64.

Fordelingen af postbudpersonalet

Kontor	Post- vagtmeestre		Postbud- og postchauffør- formænd		Overpak- meestre	
	lr. 17	lr. 14	lr. 11	lr. 10	lr. 10	lr. 8
Avispostkontoret.....	...	1	...	2
København lufthavn postkontor.....
Omkarteringspostkontoret.....	2	23	15	18	68	120
Pakkepostkontoret.....	1	2	3	1
Postkørselskontoret.....	1	5	8
Toldpostkontoret.....	...	1	...	2
Købmagergades postkontor.....	1	8	1	3	7	28
Vesterbro —.....	1	1	1	5	...	2
Østerbro —.....	1	1	1	1	...	3
Nørrebro —.....	1	...	1	1	...	2
Sønderbro —.....	1	1	...	2	...	2
Frederiksberg —.....	1	2	...	2
Valby —.....	...	1	...	2	...	1
Nordvestkvarterets.....	...	1	1	8
Sydvestkvarterets.....	1
Albertslund —.....	1
Bagsværd —.....	...	1	...	1
Ballerup —.....	...	1	...	1
Brønshøj —.....	...	1	1	1	...	2
Charlottenslund —.....	...	1	1	1
Dragør —.....
Farum —.....
Gentofte —.....	...	1	...	1
Glostrup —.....	...	1	1	1	...	3
Greve Strand —.....	1
Hellerup —.....	...	1	1	1	...	1
Herlev —.....	...	1	...	1	...	1
Holte —.....	1
Hvidovre —.....	...	1	1	1
Kastrup —.....	...	1	1	1
Klampenborg —.....
Lyngby —.....	...	2	...	2	...	1
Rødovre —.....	...	1	1	1
Skovlunde —.....
Søborg —.....	...	1	...	1	...	1
Tåstrup —.....	1
Vanløse —.....	...	1	...	1	...	1
Vedbæk —.....
Virum —.....	...	1	...	1
Værløse —.....	1
Indleveringspostkontor 1.....	1
— 2.....	2
— 3.....	1
— 4.....
— 5.....	1
— 6.....	2
— 7.....	1
— 9.....	2

1) Deraf 4 tillige ved Købmagergades postkontor, 3 ved Vesterbro postkontor, 1 ved Østerbro postkontor og 1 ved Sønderbro postkontor. 2) Deraf 1 tillige ved indleveringspostkontor 11. 3) Tillige ved Købmagergades postkontor. 4) Tillige ved Vesterbro postkontor. 5) Tillige ved Østerbro postkontor og ved Nørrebro postkontor. 6) Tillige ved Østerbro postkontor.

i det københavnske postområde.

Kontor- pakmestre	Mekanikere		Montører		Overpost- bude	Over- chauffører	Telegraf- arbejdere	Postbude	Chauffører
	lr. 7	lr. 7	lr. 7	lr. 5	lr. 5	lr. 5	lr. 5	lr. 3	lr. 3
24	11	6	...
10	3
81	53	170	...
26	69	61	...
...	1	1	1	60	1	15 ¹	29
21	8	6	...
43	155	103	...
19	115	74	...
18	77	67	...
8	59	53 ²	...
12	34	88	...
12	30	56	...
8	31	52	...
6	26	30	...
3	3	16	...
3	8	5	...
5	4	21	...
3	9	15	...
6	10	62	...
5	10	41	...
1	15	...
1
2	9	42	...
6	28	33	...
1	26	...
6	21	55	...
6	19	23	...
5	3	24	...
7	7	63	...
4	13	42	...
...	13	...
9	23	69	...
3	19	45	...
...	18	...
7	12	45	...
3	4	23	...
6	11	38	...
...	2	5	...
4	3	40	...
1	1	12	...
...	2	1	...
...	1	2 ²	...
...	1
...	2
...	1	1 ⁴	...
...	1 ⁴	...
...	1
...	2 ⁵	1 ⁶	...

Fordelingen af postbudpersonalet

Kontor	Post- vagt mestre		Postbud- og postchauffør- formænd		Overpak- mestre			
	lr. 17	lr. 14	lr. 11	lr. 10	lr. 10	lr. 8		
Indleveringspostkontor 10.	2		
— 11.	1		
— 12.	1		
— 13.	1		
— 15.		
— 16.		
— 17.		
— 19.	1		
— 20.	2		
— 21.	1	...	3		
— 22.	1		
— 24.		
— 25.	1		
— 27.		
— 28.	1		
— 29.	1		
— 30.	2		
— 31.		
— 34.		
— 36.	1		
— 40.		
	I alt. ...		10	61	42	53	75	191
Afløserpersonale.	2	...	18		

1) Tillige ved Vesterbro postkontor. 2) Deraf 1 ved Vesterbro postkontor og 1 ved Østerbro postkontor. 3) Tillige ved Østerbro postkontor. 4) Tillige ved Nørrebro postkontor.

i det københavnske postområde.

Kontor- pakmestre	Mekanikere	Montører		Overpost- bude	Over- chauffører	Telegraf- arbejdere	Postbude	Chauffører
		lr. 7	lr. 5					
...	2	1 ¹	...
...	2	1 ¹	...
...
...	1
...	4	1 ¹	...
...	1	2 ²	...
...	1
...
...	1 ³	...
...
...	1
...	2
...
...	2
...	1
...	1
...	1 ⁴	...
...	3 ¹
...	2	...
...
...	2
385	1	1	1	923	60	1	1687	29
1	439	...

Postkontorer i 1. distrikt.

Kontor og personale	Født	I nu- værende stilling	Over- pak- mester	Overpostbud		Postbud	Land- postbud	Fag- prøve
				I	II (postpak- mester)			
Allerød :								
postbudformand Peter Vang Petersen (lr. 10)	5.8.22	1.4.65	1.2.47		1.4.46	38/46
overpostbud Martin Christian Andersen....	22.6.13	1.4.64		1.10.55	1.5.38	
— Alfred Emil Petersen	30.8.28	1.4.64		1.10.55	1.9.49	
— Mogens Knud Larsen	19.12.31	1.7.69		1.1.56		
postbud Richard Normann Andersen	2.2.33		1.2.58		
— Niels Erik Bæk Vestergaard.....	11.4.31		1.9.61	1.8.56	
— Hans Peter Nielsen	26.12.40		1.8.62		
— Hans Kurt Larsen	17.6.41		1.7.63		
— John Normann Hansen	22.5.38		1.7.63		
— Jørgen Larsen	17.1.40		1.3.65		
— Niels Jul Hansen	29.12.41		1.4.66		
— Niels Kristian Andersen Thomasberg ...	2.10.41		1.6.66		
— Hans Jørgen Døssing	13.7.42		1.7.67	1.6.66	
— Aksel Risbjerg Johansen	11.3.43		1.7.67	1.6.66	
— Gunner Jensen Storgaard	19.12.42		1.11.66		
— Peter Rasmus Staugaard Hansen.....	12.5.45		1.1.69		
—*Rudolf Poczkaj	31.5.41		1.3.69		
Allinge :								
overpostbud Emil Kristian Hansen.....	10.9.03			1.4.46	1.4.39	1.10.37	
— Arne Ivar Jensen	18.10.20			1.4.64		1.8.57	1.12.46	
Birkerød :								
postbudformand Villy Marius Andersen (lr. 11)	17.6.18	1.12.59 ¹⁾	1.10.48			1.7.42		44/48
overpakmester Stanislaw Kazimierz Sztuk (lr. 8)	5.11.28	1.10.56 ²⁾		1.12.54	1.4.52	46/54
— Ove Fonseca Holmene (lr. 8)	23.2.38	1.4.65		1.7.62	49/63
kontorpakmester Gundahl Frederiksen	12.8.27	1.4.63		1.3.55	1.1.54	
— Henry Hansen	8.11.33	1.4.65		1.3.61	1.11.57	
overpostbud Ejner Karl Oluf Frederik Jensen	27.1.13	1.1.55	1.6.51	1.12.44	1.4.38	
— Niels Børge Højer Petersen.....	8.2.20	1.1.55	1.1.54	1.12.44	
— Alfred Herman Østergaard.....	1.12.18	1.4.64		1.6.51	1.2.49	
— Carl Børge Nielsen	20.10.24	1.4.64		1.5.51		
— Preben Gundel Jensen.....	31.7.27	1.4.64		1.1.54	1.1.52	
— Holger Berthin Olesen	2.3.27	1.8.67		1.1.54	1.7.53	
— Erik Valdemar Jensen	27.10.28	1.5.67		1.10.57	1.3.54	
postbud Karl Johan Eriksen.....	16.11.31		1.10.57		
— Poul Anker Mortensen.....	2.4.36		1.4.58 ³⁾		
— Torben Agerbo	3.12.36		1.10.61	1.3.60	
— Henry Christen Christensen	25.1.37		1.1.62		
— Erik Niels Møller	13.2.38		1.11.63 ⁴⁾	1.6.62	
— Bøje Emil Olsen	20.6.38		1.5.63		
— Holger Dinesen Dahl	6.3.33		1.10.63		
— Jørgen Asger Christensen.....	21.11.40		1.10.63		
— Andreas Nielsen	7.10.39		1.3.64		
— Leif Peder Kjær Mortensen.....	28.5.39		1.5.64		
— Jens Ole Larsen	31.7.41		1.8.64		

¹⁾ pakmesterformand 1.10.54. ²⁾ u.f.nr. 1.11.62–31.1.63. ³⁾ ude af post- og telegrafv. 1.2.61–31.3.62. ⁴⁾ u.f.nr. 1.10.–15.11.65.

Kontor og personale	Født	I nu-værende stilling	Overpakmester	Overpostbud		Postbud	Landpostbud	Fagprøve
				I	II (postpakmester)			
(Birkerød)								
postbud Frits Arne Jensen	2.2.38				1.7.65		
— Jørgen Rasmussen	29.4.35				1.8.65		
— Aksel Bent Jakobsen	7.10.41				1.4.66		
— Knud Børge Skytte Jensen	13.3.41				1.6.66		
— Flemming Henrik Clausen	27.6.41				1.10.67		
— Henning Vagn Jensen	26.5.45				1.11.67		
— Ernst Thorkild Frederiksen	13.3.36				1.11.67		
— Hans Jepsen	8.8.44				1.12.67		
— Preben Helgesen	14.7.47				1.8.68		
—*Niels Vikkelsø Rasmussen	12.5.47				1.11.68		
—*Sven-Erik Wallentin Jensen	5.12.45				1.11.68		
—*Søren Sørensen	1.2.44				1.11.68		
Fakse:								
overpostbud Rasmus Frederik Jørgensen...	27.8.06		1.4.64		1.3.44	1.9.37	
— Knud Marius Irgens	24.8.21		1.4.64		1.2.47	1.9.45	
— Kaj Aksel Ludvig Petersen	10.8.13		1.4.64		1.7.59	1.12.38 ¹⁾	
— Kjeld Robert Pedersen	2.10.26		1.8.66		1.1.50	
Fredensborg:								
overpostbud Henri Oluf Jensen	20.6.05			1.7.51	1.12.50	1.12.36		
— Jørgen Kristian Brogaard Petersen	9.4.05			1.2.55	1.12.50	1.11.29	
— Olaf Hardy Ingeman Jensen	18.10.28			1.4.69		1.4.56		
postbud Bent Jakobsen	23.1.35					1.6.58		
— Flemming Kildebakke Jensen	16.10.38					1.8.62		
— Tage Pedersen Hvenegaard	4.7.44					1.11.66		
— Svend Aage Olesen	15.9.37					1.6.67		
Frederikssund:								
postbudformand Bendt Ole Arndt (lr. 10) ..	19.11.25	1.9.68	1.4.54			1.5.51		44/52
kontorpakmester Archibald Jaldur Valdo Marinus Druerkær	28.5.14	1.4.64				1.2.56	1.6.38	
overpostbud Poul Viggo Peter Marinus Larsen	24.2.03			1.5.47	1.7.31	1.5.25	
— ²⁾ Hans Thorvald Petersen	13.1.24		1.4.64		1.5.55	1.8.47	
— Hans Oluf Brangstrup Olsen	26.3.20		1.4.64		1.7.62	1.4.44	
— Sejer Andreas Larsen	20.7.25		1.4.64		1.7.60	1.8.49	
postbud Ole Petersen	20.2.35				1.7.62	1.11.57	
— Kurt Johnny Jensen	6.3.37				1.7.62	1.2.60	
— Børge Larsen	31.12.34				1.7.62	1.4.61	
— Poul Børge Nielsen	23.9.39				1.6.64		
— Gert Bædkel	10.1.42				1.1.65		
— Flemming Hansen	5.9.42				1.12.66		
— Bent Kurt Hansen	18.3.36				1.12.67		
— Kaj Christensen	28.6.42				1.12.67		
3 ledige postbudpladser.								
Frederiksværk:								
postbudformand Knud Elton Jensen (lr. 10) ..	17.6.18	1.9.68	1.3.47 ³⁾			1.7.42	46/46
overpostbud Oluf Elmar Jensen	6.10.02			1.9.55	1.1.44	1.8.37	
— Poul Peter Christian Lauritsen	16.5.25		1.4.64		1.3.50		
— Kaj Frede Villum Madsen	16.1.25		1.4.64		1.10.55	1.1.49	
— Gunner Peter Ulvedal Jensen	13.2.28		1.9.68		1.12.55	1.9.55	
— Niels Peter Sørensen	25.5.30		1.10.69		1.4.56	

¹⁾ ude af post- og telegrafv. 1.10.48–30.11.57. ²⁾ kontortj. ³⁾ u.f.nr. 1.10.49–30.9.50.

Kontor og personale	Født	I nu-værende stilling	Over-pak-mester	Overpostbud		Postbud	Land-postbud	Fag-prøve
				I	II (postpak-mester)			
<i>(Frederiksværk)</i>								
postbud Christian Egestad	22.10.38				1.4.64		
— Svend Aage Pedersen	7.7.39				1.10.69	1.2.65	
— Ernst Lybech Christensen	3.4.42				1.10.65		
— Lars Jørgen Petersen	5.12.43				1.6.66		
— Per Allan Davidsen	3.6.45				1.10.69	1.6.67	
— Verner Egon Pedersen	15.9.40				1.7.67		
— Oluf Jens Erik Ib Nielsen	29.9.40				1.1.68		
— Vagn Ingemann Christiansen	18.10.39				1.10.69	1.5.68	
—*Peer Christensen	22.10.39				1.11.68		
—*Bjarne Christensen	7.9.45				1.5.69		
Fuglebjerg:								
overpostbud Ferdinand Marius Hansen	20.6.03				1.4.57	1.10.43	1.6.36	
Gilleleje:								
overpostbud Kristian Henry Nielsen	9.11.01			1.4.57	1.7.55	1.1.30	
— Knud Børge Madsen	31.8.20				1.4.64	1.2.53	1.4.48	
— Ove Henning Petersen	24.6.29				1.9.67	1.3.55	1.4.53	
postbud Bent Klug Svendsen	19.12.42				1.8.69		
— — —								
Græsted:								
overpostbud Kaj Palle Harry Nielsson	14.7.13			1.4.49	1.5.38		
— Ove Leo Jensen	1.11.16				1.4.64	1.1.47	1.11.40	
— Otto Louis Jacob Jørgensen	17.8.18				1.7.67	1.9.42	
— — —								
Gudhjem:								
overpostbud Jens Vilhelm Kofoed	4.6.08			1.1.48	1.1.47	1.9.36	
— Robert Andreas Larsen	7.9.10				1.4.64	1.1.48	1.1.38	
Gørlev Sjælland:								
postbud Aage Henning Kristensen	7.6.30					1.5.64		
— — —								
Hasle:								
overpostbud Erik Lindblad Pihl	5.5.28			1.6.67	1.12.53	1.6.53	
— Henning Andreas Jensen	17.6.29			1.1.68	1.11.54		
Haslev:								
postbudformand Knud Ejner Petersen (lr. 10)	22.1.29	1.9.68	1.2.54	1.4.53	1.2.50	47/53
kontorpakmester Karl Anton Poulsen	12.12.14	1.4.65	1.4.49	1.2.47	1.10.39	
— Børge Hansen Nielsen	2.2.29	1.5.68		1.4.68	1.8.59	1.7.54	
overpostbud Ole Laurits Olsen Due	20.9.05	1.4.55	1.8.47	1.6.45	1.9.34	
— Jens Harry Jakobsen	17.1.16	1.5.49	1.2.47	1.2.40	
— ¹ Kaj Egon Pedersen	5.6.17		1.4.64	1.4.48	1.7.41	
— Ove Oskar Larsen	11.6.20		1.4.64	1.6.49	1.6.45	
— Kaj Frede Nielsen	21.5.23		1.4.64	1.11.48	1.7.48	
— Aksel Sigvald Pedersen	2.9.23		1.7.64	1.2.52	
— Egon Hansen	15.9.35		1.4.69	1.1.58 ²		
postbud Flemming Larsen	12.6.33	1.5.65	1.12.58	
— Finn Sylvester Larsen	24.1.41	1.6.64		
— Dan Charley Nielsen	4.4.44	1.2.67		
— Povl Dissing	4.4.43	1.4.69		
— — —								

1) kontortj. 2) kontorpakmester 1.4.65–31.5.66.

Kontor og personale	Født	I nu- værende stilling	Over- pak- mester	Overpostbud		Postbud	Land- postbud	Fag- prøve
				I	II (postpak- mester)			
Hedehusene:								
kontorpakmester Harry Peter Gregorius								
Jensen	24.5.28	1.4.69			1.2.58	1.4.57	
overpostbud Carl Andreassen.....	28.11.26			1.4.64	1.12.50		
postbud Hans Ørsted Pedersen.....	6.11.33	1.11.60		
— Knud Erik Hansen.....	27.3.41	1.10.63 ¹		
— Kaj Anker Olsen.....	23.8.35	1.7.64		
— Ole Erik Rasmussen	29.7.40	1.12.64		
— Christian Erik Peterson	25.6.46	1.7.67		
— Erik Jørgensen.....	12.3.40	1.2.68		
— Jimmy Nielsen.....	2.8.47	1.10.69		
— — —								
Helsingø:								
postbudformand Ib Bent Carl								
Christiansen (lr. 10)	2.6.30	1.4.69	1.4.56		1.5.55	1.7.51	40/54
overpostbud Georg Jørgensen.....	8.12.11		1.4.64	1.5.44	1.1.40	
— Arne Johannes Petersen.....	15.8.23		1.9.68	1.2.49	
— Helmer Olsen	11.2.31		1.7.69	1.11.66	1.2.55	
postbud Børge Eskild Lauridsen.....	17.1.38	1.10.63		
Helsingør:								
postvagtmester (12. lkl.) Holger Helge								
Andersen (lr. 14)	26.1.12	1.4.63 ²	1.9.42		1.2.36		37/39
postbudformand Hans Eskild Hansen (lr. 11).	28.11.20	1.8.61 ³	1.10.48		1.6.46		50/47
— Erling Gunnar Palle Nielsen (lr. 10).....	24.10.21	1.4.66	1.10.54		1.11.45 ⁴		45/47
overpakmester Leif Kristian Jaller (lr. 8)....	1.5.35	1.5.68		1.9.66		47/67
— Børge Nissum (lr. 8).....	20.11.36	1.4.69		1.9.58		45/67
kontorpakmester Aksel Emanuel Sørensen..	6.7.11	1.4.61		1.7.52	1.11.42	1.8.38	
— Poul Holst	25.1.16	1.4.63		1.4.54	1.4.46	1.2.40	
— Erik August Johannes Arildsø	20.7.18	1.4.65	1.4.49	1.8.42	
— Hans Robert Flemming Hansen	22.12.27	1.1.68	1.3.58	1.2.49	
overpostbud Eli Jørgen Emil Ringbæk.....	3.2.14		1.12.55	1.9.47	1.2.39	1.5.38
— Svend Helge Andersen	2.11.21	1.6.50	1.2.48	
— Leif Pedersen	28.5.18	1.3.52	1.11.44	
— Erik Hildebrandt Nielsen	3.6.18	1.4.55	1.7.42	
— Theophile Durafour	8.3.25	1.12.55	1.4.46	
— Peer Gottfred Larsen.....	24.3.25	1.3.58	1.12.46 ⁵	
— ⁶ Erik Otto Spilcker	15.10.21		1.4.64	1.8.48	
— Hans Peter Hansen	21.1.19		1.4.64	1.3.49	
— Johannes Steen Christiansen.....	22.10.26		1.4.64	1.11.52	1.2.48	
— Frode Lejf Tillstrøm	5.12.28		1.1.65	1.11.50		
— Peter Robert Alfred Møller.....	23.1.20		1.4.68	1.8.45	
— Hans Sundsgaard	5.8.28		1.8.67	1.8.53	
— Folmer Bech Andersen	15.7.18		1.11.66	1.6.48	
— Frederik Serritslev.....	16.5.24		1.5.65	1.11.48	
postbud Thorkild Hildebrandt	22.5.34	1.1.57		
overpostbud Svend Aage Skou Jensen.....	6.8.31		1.6.69	1.6.56		
— Gunnar Pedersen	11.5.32		1.6.69	1.6.56		
postbud Svend Aage Olsen	10.12.33	1.11.56		
overpostbud Egon Axel Heinrich Petersen..	14.10.28		1.11.66	1.6.54	
— Bendt Wachmann.....	10.10.30		1.4.68	1.11.66	1.2.55	

¹⁾ u.f.nr. 1.7.-30.9.68. ²⁾ postbudformand 1.9.54. ³⁾ pakmesterformand 1.4.56. ⁴⁾ overpakmester 1.10.48-31.5.52. ⁵⁾ overpostbud II 1.6.56-31.1.57. ⁶⁾ kontortj.

Kontor og personale	Født	I nu- værende stilling	Over- pak- mester	Overpostbud		Postbud	Land- postbud	Fag- prøve
				I	II (postpak- mester)			
<i>(Helsingør)</i>								
postbud Jan Jens Jørgensen	9.12.33		1.6.57		
overpostbud Eduard Józef Mendys	16.5.30		1.5.69		1.4.68	1.5.56	
— Verner Kristen Peder Jensen	4.1.32		1.7.69		1.11.62	1.1.57	
postbud Aksel Gunnar Jensen	1.5.33				1.4.68	1.10.57	
— Børge Østergaard Bertelsen	30.9.37				1.9.60		
— Vagn Emil Dahlgaard	27.7.33				1.12.65	1.3.58	
— Hans Henrik Nielsen	17.9.38				1.2.61 ¹⁾		
— Birger Larsen	26.2.36				1.10.59		
— Ib Hansen	16.9.35				1.10.60		
— Bruno Herbert Bloksgaard Olesen	25.2.40				1.5.62		
— Carl Christian Nielsen	15.9.36				1.5.61 ²⁾		
— John Flemming Bagger Jensen	16.4.40				1.7.65	1.12.62	
— Kaj David Nielsen	28.1.38				1.5.63		
— Børge Kirkegaard Mortensen	17.9.38				1.5.63		
— Egon Johansen	30.6.40				1.8.63		
postbud Gunnar Jørgensen	11.5.40				1.9.63		
— Bent Henriksen	22.12.36				1.11.63		
— Arne Skovgaard Eriksen	12.3.40				1.11.66	1.12.63	
— Tage Skaarup	21.3.38				1.4.64		
— Peer Kurt Andreassen	3.1.43				1.12.65	1.5.64	
— Karl Vagner Schmidt	1.1.39				1.6.64		
— Bent Schmidt	7.8.40				1.7.64		
— Werner Peter Schmidt	20.8.41				1.7.64		
— Erik Hansen	2.8.43				1.1.66		
— Poul Werner Jørgensen	1.12.39				1.4.68	1.9.64	
— Bruno Vallentin Zoller	27.8.41				1.10.64		
— Ole Benny Jensen	5.12.43				1.1.65		
— Erik Steen Dahlgaard Olesen	10.5.44				1.8.66		
— Jens Anders Viggo Hansen	30.8.36				1.4.68	1.10.65	
— Ole Gundelund Nielsen	23.6.42				1.11.66	1.5.66	
— John Krarup Kjær	17.2.41				1.8.66		
— Chresten Bo Larsen	15.5.43				1.8.66		
— Arne Roswall	25.5.46				1.6.68		
— Leo Dalgaard Laursen	30.7.37				1.6.67		
— Mario Børgesen	11.8.38				1.6.67		
— Kurt Nielsen	15.3.40				1.1.68		
— Ove Wraae Pedersen	20.4.47				1.5.68		
— Bjørn Just Pedersen	17.8.43				1.8.68		
— Leif Johnsen	10.8.46				1.11.68		
— Børge Andreas Hansen	5.12.43				1.12.68		
— Jens Peder Jensen	13.5.44				1.2.69		
— *Søren Bagge Andersen	5.11.45				1.2.69		
— *Ejner Henriksen	16.8.44				1.9.69		
Hillerød:								
postvagtmester (12. Ikl.) Svend Harton Møller (lr. 14)	18.11.13	1.4.61 ³⁾	1.1.44			1.2.43	1.4.39	41/42
postbudformand Verner Marinus Jørgensen (lr. 10)	14.9.21	1.6.62	1.11.49			1.8.48	1.10.45	36/47
— Svend Aage Nørskov-Nielsen (lr. 10)	17.11.19	1.9.68	1.9.50			1.9.46	1.8.44	49/47
overpakmester Ingvar Christiansen (lr. 8)	9.6.29	1.9.57			1.3.53	39/57
— Jens Peder Hinsch Mikkelsen (lr. 8)	22.5.40	1.9.67			1.6.63	36/66

¹⁾ landpostbud 1.5.62–31.10.66. ²⁾ landpostbud 1.12.61–31.3.68. ³⁾ pakmesterformand 1.12.47, postbudformand 1.5.52.

Kontor og personale	Født	I nu- værende stilling	Over- pak- mester	Overpostbud		Postbud	Land- postbud	Fag- prøve
				I	II (postpak- mester)			
<i>(Hillerød)</i>								
overpakmester Jens Martin Kviesgaard								
Kristensen (lr. 8)	6.12.37	1.6.69		1.6.60	47/64
kontorpakmester Georg Larsen	12.1.17	1.4.58	1.2.54	1.4.48	1.7.43	1.9.41	
— Anders Peter Ingemann Jensen	29.7.17	1.4.61	1.7.54	1.4.49	1.1.44	1.1.42	
— Jens Peter Petersen	2.12.24	1.4.65	1.8.54	1.6.49		
— Poul Kalmar Højerby	18.8.27	1.4.66	1.4.64	1.6.50		
— Lars Egon Henrik Nielsen	8.4.27	1.1.67	1.4.55		
— Ole Peter Sørensen	17.11.22	1.4.67	1.5.53 ¹⁾	1.12.47	
overpostbud Knud Gustav Rohlin Nilsson ..	29.1.09	1.4.53	1.1.45	1.7.36		
— Jens Rasmus Frederiksen	27.8.02	1.11.53	1.4.46	1.5.32		
— Anders Laurits Larsen	27.5.17	1.11.57	1.5.51	1.7.43		
— Knud Aage Ingemann Jensen	20.2.21	1.11.53	1.2.46		
— Poul Erik Nielsen	17.12.23	1.3.54	1.6.49	1.11.47	
— Etlar Sylvan Hansen	19.6.23	1.8.56	1.7.47		
— Marinus Peter Jørgensen	13.2.28	1.4.64	1.6.49		
— Henning Ejvind Ottosen	18.7.27	1.4.64	1.11.53	1.4.51	
— Knud Hjalmar Viggo Swensson	3.5.12	1.4.64	1.4.62	1.12.49	
postbud Erik Andersen	10.6.35	1.10.57		
— Johannes Andersen	31.12.35	1.4.58		
— Egon Lyng Andersen	8.7.32	1.2.57		
overpostbud Svend Aage Helmer Jensen ...	21.7.28	1.1.69	1.8.61	1.1.56	
postbud Leif Christian Dalgaard Holst	29.10.34	1.3.58		
— Kjeld Richard Nielsen	18.7.33	1.8.58		
— Martin Emanuel Jakobsen	15.7.34	1.8.61	1.5.58	
— Johannes Kjelstrup Rasmussen	22.10.35	1.11.65	1.11.58	
— Jørgen Axel Løfgreen	8.6.42	1.10.64		
— Gunnar Frendsen Nielsen	22.9.38	1.11.65	1.8.63	
— Harry Gunnar Jensen	12.11.42	1.3.65		
— Ove Andersen	20.12.40	1.12.63		
— Jørgen Kjeldgaard	16.2.39	1.3.64		
— Charlie Jensen	17.8.39	1.5.64		
— Niels Boe Nielsen	3.3.40	1.6.64		
— Carl Christian Petersen	27.1.40	1.8.64		
— Arnold Jensen	8.7.40	1.8.65		
— Frank Helge Møller Jensen	21.7.46	1.5.68		
— Frede Jørgensen	30.1.45	1.2.68		
— Bent Tscherning Grundtvig								
Væversted Nielsen	1.7.42	1.4.68		
— Hans Peder Larsen	5.2.45	1.4.68		
— Jens Marius Andersen	29.11.46	1.6.69		
— Kaj Nielsen	2.5.40	1.5.68		
— Per Helmuth Panduro	5.2.42	1.9.68		
— Arne Ellegaard Madsen	30.6.45	1.12.68		
— Flemming Kaas Rahbek	23.7.44	1.12.68		
— Kjeld Christian Beining	29.3.46	1.3.69		
— Poul Slotsgaard	24.11.45	1.7.69		
—*Niels Jørgen Hansen	2.11.43	1.7.69		
—*Erling Riis Olesen	16.10.41	1.10.69		

¹⁾ kontorpakmester 1.4.64-28.2.66.

Kontor og personale	Født	I nuværende stilling	Overpakmester	Overpostbud		Postbud	Landpostbud	Fagprøve
				I	II (postpakmester)			
Holbæk:								
postvagtimester (12. lkl.) Aage Ingeman								
Sørensen (lr. 14).....	15.10.21	1.9.68 ¹	1.10.48			1.11.45	43/47
overpakmester Hans Aage Larsen (lr. 8)....	24.10.17	1.2.48			1.4.46	1.4.42	36/47
— Per Christian Jensen (lr. 8).....	17.6.25	1.6.51			1.3.48	1.9.46	45/51
kontorpakmester Jens Frederik Ernst								
Christensen	28.5.09	1.4.58		1.12.49	1.4.39	1.5.36	1.1.35	
— Christian Reimers Runge Nielsen	31.1.04	1.4.63		1.11.54	1.12.49	1.11.45	1.4.36	
— Leif Dalmoss Olsen.....	15.5.20	1.4.66			1.6.48	1.6.44	
— Poul Ejnar Sørensen.....	19.8.29	1.9.68			1.11.54	1.8.51	
— Verner Børge Nielsen.....	5.5.28	1.9.68				1.3.67	1.3.53	
— Henry Okkels Jensen.....	26.10.27	1.4.69				1.4.64	1.12.61	1.6.51
overpostbud Jens Meinert Andersen.....	23.8.04		1.8.51	1.4.50	1.5.36	1.1.35	
— Niels Verner Nielsen	25.10.10		1.4.53	1.5.50	1.3.38	1.10.36	
— Lars Seier Ovggaard Petersen.....	4.8.15	1.4.50	1.10.40		
— Aage Henning Hansen.....	7.7.21	1.4.53	1.8.45		
— Jens Peter Petersen	2.11.19	1.12.53	1.11.48	1.5.45	
— Ejgil Vesterlund Petersen.....	18.2.24	1.8.54	1.2.49	1.5.48	
— Hans Helge Nygaard Pedersen	18.4.25			1.4.64	1.2.50		
— Johord Alfast Henriksen	6.2.27			1.4.64	1.7.51		
— Kai Jensen	13.11.26			1.6.67	1.6.53		
— Svend Åge Rasmussen.....	17.3.31			1.4.68	1.10.54		
— Bent Erik Kristiansen	2.5.31			1.7.69	1.4.56		
postbud Adolf Damsgaard Jensen.....	7.11.34				1.6.57 ²		48/60
— Bent Larsen.....	28.7.34				1.9.57		
— Jørgen Fogh Schultz	19.2.37				1.11.60		
— Svend Ove Thiesen.....	11.3.37				1.2.62		
— Hans Ove Hansen.....	2.9.36				1.4.62		
— Jørgen Toftegaard Andersen	3.3.40				1.4.62		
— Henning Vagn Thomsen.....	1.10.40				1.3.63		
— Jens Kristian Christensen.....	2.2.37				1.12.63		
— Ib Bøge Jensen.....	17.8.40				1.2.64		
— Frederik Jensen.....	5.5.38				1.8.64		
— Jens Erik Strand Nielsen	23.5.41				1.12.64		
— Mogens Nielsen.....	11.4.44				1.8.66		
—*Leo Jean Johansen	19.10.41				1.3.66		
—*Steen Nielsen	6.2.44				1.4.67		
—*Kurt Kjær Clausen	11.5.42				1.5.67		
—*Henning Carsten Petersen	6.1.47				1.3.69		
—*Ejner Frederiksen	27.5.45				1.5.68		
—*Torben Bergstrøm Hansen.....	2.6.44				1.6.68		
Hornbæk:								
overpostbud Willy Vagn Petersen.....	29.5.23			1.4.64	1.11.50	1.7.48	
— Knud Vejby Jensen.....	6.10.25			1.4.64	1.1.56	1.4.50	
— Flemming Allin Andersen.....	19.5.31			1.5.68	1.5.64	1.6.56	
postbud Ib Jensen.....	10.11.45				1.2.68		
— Ejnar Nielsen.....	7.10.45				1.1.69		
Hundested:								
overpostbud Anders Børge Olsen.....	31.5.20	1.1.52	1.7.45		
— Carl Jørgen Andersen.....	20.5.21	1.4.64	1.5.47	1.1.47	
— Edvard Jørgen Pedersen.....	13.10.25	1.4.64	1.4.62	1.11.49	
postbud Kjeld Erik Rasmussen	18.5.39		1.10.60 ³		
— Kjell Nielsen.....	14.5.43		1.12.67		

¹⁾ postbudformand 1.9.62. ²⁾ overpakmester 1.10.–31.10.62. ³⁾ landpostbud 1.3.61–30.9.65, u.f.nr. 1.10.62–31.5.63.

Kontor og personale	Født	I nu- værende stilling	Over- pak- mester	Overpostbud		Postbud	Land- postbud	Fag- prøve
				I	II (postpak- mester)			
Høng:								
overpostbud Kurt Kristian								
Rosenkrantz Hansen.....	8.4.27				1.4.64	1.2.51		
— Egon Stig Christensen	23.12.33				1.7.69	1.6.64	1.4.56	
postbud Erik Frede Viggers.....	28.4.44				1.8.69		
Hørsholm:								
postbudformand Carlo Sørensen								
Østergaard (lr. 10).....	23.3.24	1.2.64	1.9.49		1.2.47	47/49
kontorpakmester Svend Aage Rasmussen...	4.1.19	1.4.66		1.4.64	1.9.62	1.10.43	
— Jørgen Preben Wiuf Jensen.....	31.3.39	1.4.69	1.3.61		
overpostbud Niels Juel Andersen	23.12.15		1.4.55	1.2.48	1.6.43	1.10.41
— Svend Peder Andersen.....	1.7.21		1.4.64	1.7.50		
— Svend Friis.....	21.5.32		1.5.69	1.5.56		
postbud Evald Vestergaard.....	30.1.38	1.5.60		
— Viktor Rosenkrans Poulsen.....	19.12.39	1.1.64		
— Poul Vagn Christensen.....	13.10.41	1.2.64 ¹⁾		
— Willy Olesen Nørgaard	4.6.43	1.7.65		
— Vagn Frederiksen	11.6.43	1.6.66		
— Jens Peter Ry Trans	29.6.38	1.11.66		
— Henning Arne Rasmussen.....	5.4.39	1.2.64 ²⁾		
— Vagn Primdahl Jensen	3.6.44	1.6.67		
— Peter Christensen.....	30.8.46	1.12.67		
— Verner Sigurd Hansen.....	16.9.42	1.12.67		
— Ejgil Skovsted Henriksen	12.4.45	1.4.68		
— Kaj Kamp Jensen.....	24.5.45	1.1.69		
— Hans Jakob Hansen.....	31.7.44	1.2.69		
— Jens-Christian Højberg Jensen.....	19.8.45	1.3.69		
2 ledige postbudpladser.								
Jyderup:								
overpostbud Hans Kristian Olsen.....	31.8.02				1.4.62	1.7.49	1.9.32	
— Hans Kjeld Rasmussen	21.12.21				1.5.65	1.11.48	
postbud John Peter Jensen.....	8.1.40				1.12.64		
—								
Jægerspris:								
overpostbud Karl Stephan Johansen.....	9.2.22			1.4.64	1.2.49	1.9.46	
— Albert Persson.....	8.4.23			1.4.64	1.10.63	1.7.50	
Kalundborg:								
postbudformand Svend Aage Møller								
Rasmussen (lr. 11).....	4.3.20	1.4.62	1.10.48		1.2.47	1.4.44	47/47
kontorpakmester Erling Bohn Ostenfeldt...	29.8.29	1.4.66	1.12.53	1.3.53	
— Bent Graversen.....	6.8.34	1.5.68	1.10.58		
— Ib Vagn Hansen.....	15.4.36	1.12.68	1.3.61		
overpostbud Aksel Dargo Andersen.....	20.3.20		1.11.54 ³⁾	1.1.49	1.6.45	
— Carl Rudolf Christensen.....	29.12.07		1.9.57	1.5.47	1.7.36	
— Hans Lundsgaard Kristiansen	28.6.22	1.11.53	1.7.47	
— Emil Verner Jørgensen	5.3.27	1.11.54	1.4.51	
— Rud Engelhard Jensen	21.10.25	1.9.57	1.10.49	
— Aage Laurids Truelsen.....	7.2.18		1.4.64	1.6.49	1.1.48	
— Jens Bøgh Petersen.....	30.12.25		1.4.64	1.10.50		
— Knud Bjarne Andersen.....	4.2.31		1.1.67	1.1.53		
— Osvald Emil Brask.....	1.2.30		1.4.68	1.10.55	1.2.55	

¹⁾ u.f.nr. 1.8.67, ude af post- og telegrafv. 1.8.68–31.1.69. ²⁾ ude af post- og telegrafv. 1.12.65–31.10.68. ³⁾ kontorpakmester 1.4.61–30.11.68.

Kontor og personale	Født	I nu- værende stilling	Over- pak- mester	Overpostbud		Postbud	Land- postbud	Fag- prøve
				I	II (postpak- mester)			
(Kalundborg)								
postbud Bent Hansen	12.2.35				1.8.65	1.8.59	
— Frede Erik Hansen	8.11.33				1.9.62		
— Børge Christiansen	12.3.40				1.2.63		
— Arvid Grausen	12.11.39				1.1.65		
— Jørgen Barkholt Hansen.....	5.11.42				1.5.65		
— Ole Jordy Larsen.....	18.4.37				1.7.68		
— Preben Aagaard Christiansen.....	1.12.47				1.12.68		
— Leif Møller Jørgensen.....	27.12.47				1.4.69		
— Gert Bøggild Henriksen.....	7.8.43				1.8.69		
Korsør:								
postbudformand Erik Ejvind Andersen (lr. 10).....	8.7.26	1.7.66	1.7.54	1.8.51		37/52
kontorpakmester Svend Aage Nielsen.....	20.8.22	1.4.63	1.9.48	1.4.46		
— Villy Harald Kürstein	21.2.25	1.4.65	1.12.54	1.6.50		
— Kaj Svendsen.....	19.8.37	1.7.68	1.11.61		
overpostbud Anders Kristian Rikard Frederiksen	8.9.19			1.11.54	1.12.50	1.7.47		
— Evald Sigurd Olsen	27.4.16			1.9.48	1.12.41		
— Thorvald Ingemann Jørgensen Møller... ..	19.5.30				1.4.68	1.1.55		
— Hans Helge Hansen.....	29.12.30				1.11.68	1.11.55		
— Levin Peter Nielsen.....	16.8.31				1.5.69	1.5.56		
postbud Hans Vagner Hjortkjar Mortensen.....	5.2.34				1.11.57		
— Svenning Bo Fuglsbjerg Andersen	31.5.36				1.9.60		
— Arne Reinholdt Jacobsen	27.3.35				1.10.61		
— Knud Erik Ejsing Olesen.....	17.12.41				1.1.65		
— Jørgen Hedegaard Madsen.....	18.3.37				1.6.65		
— Ib Johansen	5.10.43				1.7.66		
— Leif Roland Johansen	3.4.41				1.3.67		
— Leif Nielsen	1.3.42				1.3.67		
— Per Laust Jensen.....	12.11.44				1.5.68		
Køge:								
postbudformand Kristian August Børge Jensen (lr. 11).....	29.6.08	1.4.61	1.6.39			1.11.36	1.7.36	35/38
overpakmester Arne Ringe Sonnenborg (lr. 8).....	22.11.35	1.9.64	1.5.63	41/64
kontorpakmester Hans Povl Gustav Larsen..	24.11.12	1.4.61	1.4.50	1.10.46	1.7.42	1.1.37	
— Niels Herman Andersen.....	30.4.17	1.4.64	1.12.47	1.1.46	1.5.41	
— Frode Ivert Bøgedal	26.11.13	1.4.65	1.9.55	1.1.48		
— Niels Aagaard Larsen	8.12.29	1.12.67	1.5.54		
— Jens Kristian Jensen.....	20.3.34	1.9.68	1.2.58		
overpostbud Gerhard Folmer Johannes Christensen	23.8.11		1.4.53	1.4.46	1.9.36		
— Rudolf Egon Winther	8.5.22	1.4.53	1.11.46	1.4.46	
— Peter Erik Tornø Hansen	8.1.23			1.4.64	1.6.48		
— Knud Herløv Christensen.....	11.10.24			1.4.64	1.1.50		
— Niels Kristian Kristensen.....	31.8.28			1.4.64	1.5.50		
— Hans Julius Sonberg Nielsen.....	4.3.29			1.4.64	1.10.51		
— Poul Jensen.....	10.9.23			1.4.64	1.3.52		
— Axel Henning Dige.....	28.9.25			1.5.67	1.5.53		
— Knud Henriksen.....	11.12.26		1.10.68	1.11.51	
— Ove Peter Kristensen	21.8.34		1.7.69	1.5.64	1.7.56	
postbud Henning Ove Olsen	23.7.34	1.5.58		

Kontor og personale	Født	I nu-værende stilling	Overpakmester	Overpostbud		Postbud	Landpostbud	Fagprøve
				I	II (postpakmester)			
<i>(Køge)</i>								
postbud Karl Henrik Olesen.....	27.2.34				1.7.61		
— Torben Jensen.....	15.3.37				1.2.65		
— Egon Børge Pedersen.....	29.4.43				1.1.66		
— Otto Wagner Petersen.....	25.1.42				1.8.67		
— Thomas Hansen.....	4.1.44				1.2.68		
— Alex Flemming Holm.....	14.8.45				1.8.68		
— Elo Kurt Rasmussen.....	21.5.46				1.10.68		
— Max Hansen.....	5.10.43				1.10.68		
— William Charly Nielsen.....	31.12.43				1.3.69		
— Poul Erik Poulsen.....	25.7.41				1.3.69		
— Kaj Erling Madsen.....	4.12.38				1.6.69		
— Hardy Egon Jensen.....	10.9.48				1.10.69		
— — —								
Maribo:								
overpakmester Kaj Ole Thomsen (lr. 8)....	22.12.25	1.6.52		1.6.49		46/51
kontorpakmester Jens Peter Poul Johannes Matzen.....	23.11.13	1.4.63		1.7.56	1.4.46	1.2.40	1.1.38	
— Anton Johannes Jensen.....	21.11.14	1.4.64		1.8.56	1.12.45	1.6.40	
— Bernt Erling Jakobsen.....	24.8.27	1.4.65		1.4.64	1.12.52	1.9.50		
overpostbud Svend Teodor Jensen.....	14.10.09	1.12.52	1.12.45	1.12.38	
— Poul Villy Rasmussen.....	28.3.20		1.4.64		1.3.49	1.4.44	
— Hans Arne Wolsing Rasmussen.....	17.4.27		1.4.64		1.8.51	1.7.48	
— Børge Emil Jensen.....	8.6.27		1.12.66		1.9.56	1.12.52	
— Georg Vagn Gregersen.....	6.8.28		1.7.67		1.8.60	1.6.53	
postbud Egon Vagn Pedersen Kjæp.....	24.2.37		1.1.64	1.3.62	
— Poul Norman Christensen.....	11.1.38		1.1.64	1.6.62	
— Hans Otto Hemmingsen.....	10.4.37		1.6.62		
— Poul Henning Larsen.....	6.4.42		1.8.65		
— Mogens Kurt Siersen Kruse.....	31.3.45		1.1.67		
—*John Rene Krøl Christensen.....	13.2.44		1.11.67		
—*Arne Bent Ellehammer.....	21.12.41		1.8.68		
Mern:								
overpostbud Hans Peter Willy Carlsen.....	18.6.18				1.4.64		1.7.42	
Nakskov:								
postvagtmester (12. lkl.) Verner Ingemann Olsen (lr. 14).....	8.11.26	1.9.68 ¹⁾	1.10.55		1.4.50	1.2.49		45/53
overpakmester Carl Emil Pedersen Kragh (lr. 8).....	26.7.37	1.12.63		1.11.59		45/62
— Ole Holst Nielsen (lr. 8).....	8.4.41	1.5.65		1.11.62		40/64
— Svend Erik Ølgaard Sørensen (lr. 8)....	9.6.40	1.5.65		1.11.63		42/64
kontorpakmester Gunner Petersen.....	30.8.24	1.4.62	1.10.55	1.6.48		
overpostbud Hans Kristian Frederiksen.....	13.5.04	1.8.48	1.4.46	1.6.38	1.1.34	
— Ove Vinther.....	8.12.15	1.4.46	1.5.40		
— Ernst Eigil Hansen.....	9.5.16	1.9.48	1.3.42		
— Willy Adolph Knibbe Larsen.....	21.5.26	1.3.54	1.7.50		
— Svend Larsen.....	1.12.15	1.3.56	1.11.45	1.7.41	
— Bendt Willy Andersen Pærremand.....	14.11.21	1.4.64	1.2.46		
— Tage Nielsen.....	2.12.22	1.4.64	1.4.46		
— Henning Kehlet Krogh Rasmussen.....	24.6.22	1.4.64	1.10.46	1.4.46	
— Hans Henrik Nielsen.....	9.4.24	1.4.64	1.6.47		

¹⁾ postbudformand 1.11.63.

Kontor og personale	Født	I nu- værende stilling	Over- pak- mester	Overpostbud		Postbud	Land- postbud	Fag- prøve
				I	II (postpak- mester)			
<i>(Nakskov)</i>								
overpostbud Jack Bergkvist Rasmussen.....	20.7.30		1.4.66		1.9.51		
— Povel Egon Witt	29.7.26		1.4.64		1.4.54	1.5.50	
postbud Jørgen Henriksen.....	14.10.40				1.3.63		
— Willy Niels Svendsen Møller.....	8.5.38				1.2.64 ¹		
— Leif Jensen	15.3.40				1.3.65		
— Leif Britton Jensen	30.9.42				1.4.67		
— Børge Henriksen.....	7.10.46				1.8.68		
— Leif Karlsson.....	17.5.40				1.7.68		
— Frode Henning Petersen.....	18.3.43				1.11.68		
—*Mogens Hansen	10.6.46				1.3.69		
—* Finn Willemoes Rasmussen.....	28.6.44				1.8.69		
Neksø:								
overpostbud Rubi Kjølner Hansen.....	19.9.14		1.4.64		1.4.48	1.2.39	
— Børge Niels Peder Mogensen.....	15.7.18		1.4.64		1.7.49	1.8.42	
— ² Holger William Pedersen.....	6.8.21		1.4.64		1.5.51	1.9.45	
— Orla Larsen	12.1.26		1.4.64		1.4.61	1.6.47	
— Henning Koch Sassersen	15.4.24		1.4.65		1.10.49	
postbud Poul Tage Hansen	11.7.43				1.8.67		
Nykøbing Fl.:								
postvagtmester (12. lkl.) Thielmann Eugen Larsen (lr. 14).....	31.12.11	1.4.62 ³	1.11.41			1.10.37	1.12.36	40/40
postbudformand Bernhard Sigfred Hansen (lr. 10).....	21.8.17	1.5.61	1.3.47			1.9.45	1.9.41	38/46
overpakmester Robert Villy Hansen (lr. 8)..	5.10.23	1.2.54			1.10.51	1.11.48	40/51
— Herluf Christensen (lr. 8).....	5.1.29	1.4.56			1.5.52	42/55
— Gunnar Jensen (lr. 8).....	20.4.39	1.5.65			1.11.62	45/64
kontorpakmester Peder Vilhelm Otto Benn.	22.8.04	1.4.58		1.5.50	1.6.42	1.1.37	1.4.36	
— Ove Elvar Kristiansen	7.6.23	1.4.62		1.4.57	1.2.50	1.3.47		
— Niels Erik Hald.....	16.12.38	1.9.68				1.2.61		
— Poul Erik Axel Reinhold.....	12.2.39	1.9.68				1.6.61		
overpostbud Knud Bjørn Jensen.....	24.11.11		1.11.53	1.4.47	1.11.37		
— Knud Ejner Ditlevsen	4.1.14		1.6.54	1.5.47	1.2.38		
— Taras Johannes Andreas Andersen	25.6.13		1.8.54	1.5.49	1.6.39	1.7.37	
— Valter Skovdal Rase	22.8.15		1.2.55	1.5.49	1.9.39		
— Kaj Ove Nielsen	27.7.05			1.4.46 ⁴	1.8.32		
— Svend Kvistgaard Kristensen	29.10.21			1.4.51	1.7.49		
— Svend Ove Skovdal Rase	18.8.18			1.11.53	1.9.42		
— Niels Anders Petersen	1.4.14			1.6.54	1.11.42	1.1.39	
— Hans Jørgen Helmuth Linde.....	8.8.22			1.3.55	1.4.46		
— Arne Ditlevsen	15.4.24			1.9.57	1.4.46		
— Nimand Niels Andersen	20.12.16		1.4.64		1.9.46	1.9.41	
— Helge Niels Jørgen Glarbjerg.....	16.11.26		1.4.64		1.12.47		
— Knud Hansen	24.9.27		1.4.64		1.10.48		
— Poul Stilling Olsen	7.7.27		1.4.64		1.6.52		
— Kurt Knud Børge Rasmussen.....	23.5.29		1.4.64		1.6.50		
— Jens Kristian Kjølner	23.9.31		1.9.67		1.9.53		
— Jørgen Frederik Larsen.....	19.7.30		1.2.68		1.2.54		
— Aage Svoldgaard Jensen.....	26.11.28		1.5.66		1.5.64	1.5.52	

¹⁾ landpostbud 1.10.64–31.3.69. ²⁾ kontortj. ³⁾ postbudformand 1.7.58. ⁴⁾ overpostbud I 1.4.51–30.6.54.

Kontor og personale	Født	I nuværende stilling	Overpakmester	Overpostbud		Postbud	Landpostbud	Fagprøve
				I	II (postpakmester)			
<i>(Nykøbing Fl.)</i>								
postbud Bent Erik Jørgensen.....	17.5.35				1.9.57		
— Peter Fynbo Hansen	22.12.35				1.5.58		
— Ove Andersen	21.10.34				1.10.59 ¹		
— Ole Carlsund-Nielsen.....	7.5.38				1.8.61		
— Jørgen Bruun Jensen	13.1.41				1.5.63		
— Jørgen Lauritsen	4.11.37				1.7.63		
— Bent Axel Nielsen.....	8.3.39				1.11.63		
— John Nielsen	8.2.43				1.8.65		
— Bent Frede Hansen	14.11.41				1.12.64		
— Erik Larsen	20.7.41				1.4.65		
— Ole Karl Reinhold	20.5.44				1.6.65		
— Mogens Henrik Witt	17.5.46				1.8.68		
—*Knud Flemming Larsen	4.11.46				1.1.69		
—*Erik Herman Hansen	21.4.43				1.6.68		
—*Henning Krabbe.....	22.6.47				1.7.68		
Nykøbing Sjælland:								
postbudformand Svend Erik Horsted								
Eriksen (lr. 10).....	1.8.35	1.4.69	1.8.62			1.11.56	42/60
overpostbud ² Svend Aage Kyllsbech								
Petersen	23.10.08			1.4.51	1.10.49	1.5.40	
— Erik Harry Høholt Larsen.....	11.6.14			1.4.52	1.1.42	1.9.38	
— Jens Peter Hartvig Lind.....	26.8.27				1.8.66	1.1.58	1.12.52	
3 ledige postbudpladser.								
Nysted:								
overpostbud Leo Børge Jacobsen.....	28.9.26			1.1.67		1.11.49	
— Torben Anton Michaelsen.....	14.9.28			1.10.67		1.3.51	
Næstved:								
postvagtmeester (12. lkl.) Terpa Niels Johan								
Johannessen (lr. 14).....	6.3.14	1.7.63 ³	1.9.45			1.2.39	1.4.38	41/42
postbudformand Ove Preben Levå (lr. 11)..	9.8.35	1.7.66	1.7.60			1.9.58	37/60
overpakmester Jens Eigil Jørgen Johannes								
Strømsholt (lr. 8)	12.4.17	1.7.46		1.1.46	1.2.42	44/46
— Gordon Meltofte (lr. 8)	2.3.29	1.6.57		1.4.50	50/53
kontorpakmester Svend Børge Nielsen.....	31.3.10	1.4.58	1.4.51	1.4.46	1.5.36	1.4.36	
— Kristian Valdemar Jørgensen	26.4.16	1.4.61	1.4.57	1.4.49	1.6.44	1.6.41	
— Harley Jørgensen	16.9.35	1.7.64			1.1.58		
— Ernst Bøhme Pedersen	22.3.35	1.4.65			1.5.60		
— Hans Christian Eskildsen	8.8.35	1.4.65			1.5.60		
overpostbud Kaj Herluf Andersen.....	25.3.15	1.4.57	1.4.46	1.4.39		
— Poul William Andreas Jensen	3.10.10	1.9.38	1.10.35	1.11.34	
— Knud Hans Thorsen Elgaard	20.3.14	1.11.46	1.5.42	1.2.40	
— Julius Emil Pedersen	14.9.13	1.4.51	1.6.39		
— Ernst Børge Jensen	23.1.16	1.4.52	1.7.43	1.2.40	
— Kristen Olsen	3.2.22	1.5.56	1.5.48	1.3.47	
— Ib Gunnar Jørgensen	19.12.20	1.4.57	1.6.45	1.1.45	
— Carl Laurits Johan Nicolaj Gøtze	11.8.14	1.5.57	1.6.45	1.3.45	
— Rud Aage Boisen	22.1.32	1.4.57	1.1.55		
— Poul Egon Nielsen	3.2.19	1.4.64	1.11.45	1.9.43	
— Peter Mogens Hansen.....	14.9.23	1.4.64	1.4.46		

¹⁾ landpostbud 1.1.64–31.12.65. ²⁾ kontortj. ³⁾ postbudformand 1.4.65.

Kontor og personale	Født	I nu-værende stilling	Overpakmester	Overpostbud		Postbud	Landpostbud	Fagprøve
				I	II (postpakmester)			
(Næstved)								
overpostbud Jens Christian Christensen.....	19.9.21		1.4.64		1.5.47	1.10.45	
— Johannes Kurt Birch Jensen.....	29.6.23		1.4.64		1.9.47	1.4.46	
— Gert John Pedersen.....	21.2.28		1.4.64		1.2.51		
— Georg Møller.....	10.11.25		1.4.64		1.5.51		
— Kaj Ejnar Holmgreen Jensen.....	14.10.28		1.4.64		1.3.54	1.1.52	
— Elo Preben Lindegaard Jensen.....	7.10.32		1.7.69		1.3.55		
— Hans Erik Hesselberg Lauritzen.....	12.9.27		1.5.66		1.5.56	1.7.53	
postbud Erik Riemann Nielsen.....	8.3.35		1.7.57		
— Kjeld Henning Pedersen.....	20.3.33		1.2.57		
— Poul Erik Vanman Nielsen.....	25.2.33		1.2.58		
overpostbud Poul-Erik Weigel.....	28.3.31		1.6.67		1.10.61	1.11.56	
postbud Jens Karlo Petersen.....	3.7.32		1.11.58		
— Sven Gerner Bahn Henriksen.....	25.7.40		1.8.62		
— Mogens Christian Algren Vinholt.....	6.10.41		1.2.64		
— Ole Thorvald Pedersen.....	31.8.42		1.12.64		
— Børge Jensen Christiansen.....	17.10.38		1.8.64		
— Hans Johnsson.....	8.4.38		1.2.65		
— Gunner Verner Mathiesen.....	29.9.38		1.2.65		
— Jørgen Ingemann Hvitfeldt Hansen.....	9.9.39		1.2.65		
— Kurt Jensen Terp.....	10.6.44		1.8.66		
— Kurt Fredegaard Jensen.....	31.8.43		1.1.66		
— Poul Steffen Nørgaard Dinesen.....	29.3.45		1.7.67		
— Skjold Bent Petersen.....	4.10.40		1.5.66		
— Ove Friis-Christensen.....	10.9.45		1.11.67		
— Niels Skovgaard Nielsen.....	2.6.44		1.4.67		
— Bruno Jørn Clausen.....	27.3.46		1.5.67		
— Knud Erik Larsen.....	8.5.45		1.6.67		
— Torben Keller.....	27.10.43		1.9.67		
— Kurt Belling Jensen.....	17.12.44		1.12.67		
— Arne Thorsen Elgaard.....	7.11.45		1.1.68		
— Kurt Duus Rasmussen.....	12.8.46		1.7.68		
— — —.....								
Nørre-Alslev:								
overpostbud Hans Georg Bahne Hansen.....	30.3.02	1.7.54	1.1.42	1.4.36	
— Knud Asger Olsen.....	3.12.20		1.4.64		1.9.51	1.1.45	
— Helge Verner Nielsen.....	30.10.23		1.4.64		1.7.54	1.10.48	
Præstø:								
overpostbud Svend Christiansen.....	30.1.11	1.12.49	1.12.38		
— Kaj Arne Jørgensen.....	4.7.18		1.4.64		1.3.56	1.1.43	
— Egon Herluf Hansen.....	19.3.29		1.4.64		1.8.51		
Ringsted:								
postvagtmester (12. lkl.) Emund Robert Nielsen (lr. 14).....	12.10.25	1.4.69 ¹⁾	1.6.51			1.7.50		50/51
overpakmester Yngved Vendelbo Jensen (lr. 8).....	16.1.28	1.4.58		1.11.53	1.3.51	49/53
kontorpakmester Svend Paamand.....	4.11.13	1.4.62	1.4.54	1.8.50	1.1.43	1.8.41	
— Kaj Børge Pedersen.....	31.3.24	1.4.65	1.2.52	1.3.48		
— Kaj Robert Hansen.....	7.9.28	1.4.66	1.7.53		
overpostbud Svend Aage Jensen.....	22.1.12	1.7.47	1.7.41	1.9.39	
— Albert Christensen.....	1.6.17	1.10.50	1.10.43		

¹⁾ postbudformand 1.4.63.

Kontor og personale	Født	I nuværende stilling	Overpakmester	Overpostbud		Postbud	Landpostbud	Fagprøve
				I	II (postpakmester)			
<i>(Ringsted)</i>								
overpostbud Arne Peter Hansen	12.10.24			1.4.64	1.12.49		
— Henning Gunnar Schou	25.7.27			1.4.64	1.2.51		
— Knud Larsen	7.9.28			1.9.67	1.9.53		
— Svend Aage Andreasen	11.6.29			1.9.67	1.9.53		
postbud Svend Erik Mølgaard	24.8.36				1.5.62	1.12.58	
— Lars Flemming Christiansen	16.6.36				1.2.60		
— Knud Aage Jørgensen	9.11.38				1.4.62		
— Niels Erik Larsen	6.12.37				1.6.63		
— Helge Nielsen	3.5.40				1.5.64		
— Søren Vestergaard	29.5.40				1.3.65		
— Erik Thyrkeken Hansen	21.1.42				1.6.65		
— Viggo Wiedemann	22.8.44				1.9.65		
— Hans Karsten Hansen	22.2.42				1.10.65		
— Max Benny Skov Nielsen	28.12.45				1.10.69		
Roskilde:								
postvagtmester (12. lkl.) Kaj Oluf								
Stokholm (lr. 14)	9.6.06	1.4.64 ¹	1.12.37			1.6.63	1.4.35	49/37
postbudformand Hans Edvard Stub								
Jørgensen (lr. 11)	26.8.10	1.4.63	1.5.41			1.3.39	1.9.34	36/38
— Edgard Vilhelm Andreas Hansen (lr. 10)	14.5.19	1.6.64	1.9.47			1.6.43 ²		47/47
overpakmester Børge Thomsen (lr. 8)	17.10.26	1.12.52		1.4.51	1.11.47		42/51
— Ivan Marstrand Petersen (lr. 8)	19.2.28	1.10.53			1.8.49	1.4.49	41/52
— Erik Christian Petersen (lr. 8)	22.4.30	1.11.54			1.5.51		43/54
— Leif Horneimann Jacobsen (lr. 8)	15.8.33	1.1.60			1.11.57		44/59
— Kurt Henning Nielsen (lr. 8)	20.6.27	1.5.63			1.7.48 ³		40/52
— ⁴ Jens Vestergaard Madsen (lr. 8)	12.3.40	1.6.69			1.10.67		54/68
kontorpakmester Hans Henning Christensen	22.11.27	1.4.63			1.1.54	1.6.51	1.11.49	
— Vagn Lykke Andersen	3.9.32	1.4.65				1.2.55		
— Poul Werner Jensen	6.11.23	1.12.65			1.4.64	1.4.52	1.2.49	
— Jørgen Gøtje	8.12.36	1.4.66				1.3.59		
— Bent Fruerled	11.8.37	1.1.67				1.12.59		
— Ove Verner Nielsen	20.4.33	1.9.68				1.12.59		
— Gunnar Herluf Jørgensen	5.10.39	1.9.68				1.9.63		
monter (7. lkl.) Bent Højlund-								
Nielsen (lr. 7)	25.3.31	1.4.69				1.4.66 ⁵	1.4.55	
overpostbud Karl Albert Sofus Petersen	2.6.03			1.4.51	1.4.46	1.7.31	1.11.29
— Hans Povl Kristian Marius Jensen	8.5.05			1.4.52	1.4.46	1.1.33	
— Ernst Ambrocius Christensen	2.9.08				1.4.50	1.4.37 ⁶	1.9.35
— Heiner Jensen	6.11.14				1.4.52	1.6.42	1.8.39
— Jørgen Iskov Jensen	11.4.25				1.8.53	1.5.46	
— Kaj Berner Burfelt	18.10.26				1.2.57 ⁷	1.10.50	1.10.49
— Henning Jørgensen	19.4.28				1.11.57 ⁸	1.5.54	1.1.52
— Kaj Mikael Gudmand Carlsen	16.5.18			1.4.64	1.8.46	1.6.42	
— Erling Helmut Kristiansen	14.4.19			1.4.64	1.10.47	1.5.43	
— Aage Petersen	2.7.24			1.4.64	1.8.49	1.7.49	
postbud Evar Johannes Jensen	15.4.34				1.8.56		
— Erik Klejs Jensen	5.10.35				1.11.59		
— Vagn Tony Pedersen	10.3.38				1.7.61		
— Kaj Preben Olsen	24.1.41				1.5.63		

¹) postbudformand 1.5.51. ²) u.f.nr. 1.10.45–30.6.46. ³) overpakmester 1.4.–30.6.54. ⁴) elevuddannelse. ⁵) monter i 3. lkl. ⁶) overpostbud II 1.4.46–30.6.47. ⁷) kontorpakmester 1.4.64–31.10.65. ⁸) kontorpakmester 1.4.64–31.3.65.

Kontor og personale	Født	I nu- værende stilling	Over- pak- mester	Overpostbud		Postbud	Land- postbud	Fag- prøve
				I	II (postpak- mester)			
<i>(Roskilde)</i>								
postbud Poul Poulsen Jensen	28.12.35				1.3.62		
— Peder Christian Herbst	6.12.38				1.3.62 ¹⁾		
— Erling Peter Sejdenfaden	25.2.39				1.1.65		
— Ole Christen Larsen	26.10.42				1.2.65		
— Hans Verner Andersen	20.11.38				1.3.64		
— Bjarne Mogens Zittlau	13.5.40				1.7.64		
— Finn Aksel Reinhold Petersen	13.1.37				1.12.64		
— Knud Jørgensen	29.12.43				1.4.66		
— Lejf Klejs Jensen	21.8.40				1.3.65		
— Ib Ivan Jensen	12.7.33				1.8.65		
— Kurt Jacobsen	26.9.43				1.2.66		
— Kaj Christensen	25.8.39				1.12.66		
— Poul Larsen	8.12.39				1.12.66		
— Hans Erik Jacobsen	7.1.43				1.12.66		
— Erik Aggerholm Pedersen	13.9.38				1.4.67		
— Eli Thye Andersen	28.11.39				1.4.67		
— Torben Bjerring Olsen	1.7.44				1.6.67		
— Victor Christensen	26.7.36				1.7.67		
— Mogens Raahauge Andersen	5.12.42				1.7.67		
— Bruno Jeppesen	20.6.44				1.8.67		
— Jørgen Willy Rasmussen	10.8.44				1.10.67		
— Per Erik Larsen	31.5.45				1.10.67		
— Søren Jakob Clausen	10.6.44				1.1.68		
— Hans Pedersen	3.10.37				1.4.68		
— Willy Ejnar Christensen	4.4.47				1.6.69		
— Bent Hemming Andersen	5.9.44				1.5.68		
— Niels Jørgen Lund Nielsen	18.4.46				1.5.68		
— Niels Jensen	8.12.43				1.11.68		
— Svend Erik Olsen	12.2.42				1.1.69		
— Preben Klarskov Kristensen	8.6.43				1.2.69		
— Ib Klitgaard Kristiansen	21.11.45				1.3.69		
— Ejgil Nielsen	16.12.46				1.3.69		
— Flemming Lausen	30.8.43				1.4.69		
11 ledige postbudpladser.								
Ruds-Vedby:								
postbud Jens Erik Hjortgaard Olsen	8.5.40					1.8.62		
Rungsted Kyst:								
overpostbud Peter Christian Schleyer Gertz	29.11.12			1.1.51	1.10.48	1.8.46	
— Erik Kristian Nielsen	4.4.24				1.4.64	1.1.51		
postbud Kjeld Lars Sørensen	14.2.33					1.11.56		
— Arne Bomann Nielsen	5.11.44					1.11.66		
— Hans Sørensen	4.10.43					1.4.68		
— Bøje Ellehave	30.11.43					1.7.68		
— Holger Sørensen	30.6.45					1.8.68		
— — —								
Rødby:								
overpostbud Christen Svend Aage Mortensen	18.6.11	1.8.56	1.4.51	1.5.39	
— Verner Knud Børge Jensen	18.1.17			1.4.64	1.8.56	1.7.42	
postbud Børge Jacobsen	5.5.34				1.4.69	1.9.58	

¹⁾ u.f.nr. 1.5.-31.8.69.

Kontor og personale	Født	I nu-værende stilling	Overpakmester	Overpostbud		Postbud	Landpostbud	Fagprøve
				I	II (postpakmester)			
<i>(Rødby)</i>								
postbud Frank Helge Sigurd Holmbøge....	13.3.34				1.12.66	1.3.59	
— Laurids Rasmussen.....	9.1.36				1.1.65	1.7.60	
— Kaj Julian Olsen.....	11.6.43				1.4.69	1.8.68	
—*Bent Strange Jørgensen.....	20.10.43				1.11.68		
Rønne:								
postvagtmester (12. lkl.) Børge Andersen (lr. 14).....	23.8.16	1.4.66 ¹	1.7.46		1.9.44	38/46
overpakmester Leif Christensen (lr. 8).....	9.10.31	1.9.58		1.6.56	38/57
— Leif Johannes Espersen (lr. 8).....	4.3.32	1.12.59		1.7.55	45/59
kontorpakmester Arne Johannes Hansen....	23.5.25	1.4.62	1.3.55	1.2.50	1.3.49	
— Knud Erik Olsen.....	21.4.13	1.4.65	1.4.46	1.5.37		
— Frank Wolffbrandt Jørgensen.....	10.4.26	1.4.65	1.4.64	1.9.50		
overpostbud Arne Andreas Samson.....	18.8.18	1.4.49	1.3.43	1.9.42	
— Knud Børge Kofoed.....	11.12.17	1.11.49	1.3.43		
— Arne Holger Johansen.....	31.12.20	1.4.64	1.9.45		
— Bjarne Michael Howardsen.....	6.3.24	1.4.64	1.7.48		
— Ove Dahl Kofoed.....	25.12.24	1.4.64	1.11.48		
— Vagn Samson.....	10.2.28	1.4.64	1.4.49		
— Børge Evald Jensen.....	13.3.28	1.4.64	1.5.50		
— Erik Aksel Andersen.....	18.11.16	1.4.64	1.10.58	1.8.44	
— Knud Georg Jeppsen.....	22.11.28	1.5.67	1.11.53	1.3.53	
postbud Henning Nielsen.....	22.11.31	1.1.57		
— Tonny Larsson.....	13.6.37	1.1.60		
— Tonny Mogens Günther Andersen.....	11.8.36	1.11.62	1.9.61	
— Poul Houtved Olsen.....	18.7.37	1.11.62		
— Finni Hansen.....	14.11.38	1.11.62		36/67
— Fini Johansen.....	22.6.39	1.7.63		
— Kaj Thorsen Hansen.....	17.7.40	1.1.64		
— Børge Johannes Larsen.....	24.3.38	1.5.64		
— Bendt Richard Larsen.....	26.9.39	1.4.65		
— Georg Grønvald Jensen.....	1.10.40	1.3.66		
— Mogens Cordua.....	23.8.42	1.2.68		
— Bent Larsson.....	20.12.46	1.3.68		
— Benno Birger Steenberg Jensen.....	5.5.44	1.8.68		
—*Gert Nicolai Ipsen.....	10.4.42	1.1.69		
—*Ole Larsen Svendsen.....	9.3.46	1.2.69		
—*Kjeld Jeppsen.....	12.12.45	1.3.69		
Sakskøbing:								
overpostbud Jens Rudolf Herluf Christensen	11.9.12			1.11.49	1.8.39		
— Karl Gunnar Jakobsen.....	27.10.17			1.9.51	1.5.47	1.4.43	
— Ove Daniel Nielsen.....	29.11.19				1.4.64	1.7.48	1.2.45	
— Gunnar Børge Christensen.....	23.9.26				1.3.67	1.3.53		
— Christian Egon Christensen.....	24.7.25				1.9.66	1.4.48	
Skibby:								
overpostbud Folmer Villy Nielsen.....	10.11.23			1.4.64	1.3.61	1.3.50	
— Bent Skov Jensen.....	8.6.29			1.4.64	1.9.63	1.7.50	

¹⁾ postbudformand 1.4.58.

Kontor og personale	Født	I nu- værende stilling	Over- pak- mester	Overpostbud		Postbud	Land- postbud	Fag- prøve
				I	II (postpak- mester)			
Skælskør:								
kontorpakmester Arild Frøslev Frandsen....	7.11.12	1.4.63		1.12.52	1.12.46	1.12.36		
overpostbud Karl Kristian Nielsen.....	22.9.13	1.4.49	1.5.38		
— Ejvind Christiansen.....	14.1.24		1.4.64		1.4.50		
postbud Alex Bach Jensen.....	16.12.26				1.10.52 ¹⁾	1.7.49	
overpostbud Jens Ivar Holm Hansen.....	30.9.31		1.4.68		1.12.66	1.12.54	
postbud Tonny Knud Sevel Johansen.....	9.8.35		1.10.60		
Slagelse:								
postvagtimester (12 lkl.) Hans Frede Voldt Vangkilde (lr. 14).....	2.7.17	1.11.68 ²⁾	1.2.47			1.8.41		47/45
postbudformand Henning Andreas Christensen (lr. 10).....	4.11.11	1.12.68	1.9.43			1.4.36	45/42
overpakmester Kaj Villy Rasmussen (lr. 8)..	3.10.20	1.2.48			1.11.44	42/47
— Børge Vinzents Jensen (lr. 8).....	12.3.24	1.10.52			1.3.48	40/51
kontorpakmester Helge Arne Jensen.....	11.2.23	1.4.62		1.4.55	1.11.46		
— Herluf Roland Pedersen.....	21.6.23	1.4.63		1.12.56	1.4.49		
— Karl Viggo Elkjær.....	2.4.24	1.4.64			1.8.49		
— Helmuth Bohn Larsen.....	30.10.28	1.4.65			1.10.52		
— Henning Falk Christensen.....	8.1.34	1.5.65			1.5.56		
overpostbud Carl Werner Nielsen.....	7.11.14	1.2.53	1.4.46	1.12.38		
— Knud Verner Skovlund Jensen.....	6.6.21	1.2.53	1.7.47		
— Hans Aage Jensen.....	28.7.26	1.3.54	1.8.47		
— Egon Leo Larsen.....	26.2.20	1.4.57	1.10.47		
— Arne Englev Jensen.....	14.4.26	1.10.57	1.3.50		
— Carl Erik Hans Christiansen.....	22.5.16	1.4.64		1.1.52		
— Holger Vittenkamp Pedersen.....	23.4.27	1.7.66		1.7.52		
— Knud Egon Tønnesen.....	5.11.31	1.10.67		1.10.53		
— Orla William Christensen.....	24.1.30	1.4.68		1.10.54		
— Bent Erik Ernst Nielsen.....	31.8.30	1.4.68		1.4.55		
— Aksel Riishøj.....	1.1.30	1.5.69		1.5.56		
postbud Niels Erik Nielsen Durup.....	25.10.35		1.3.58		
— Alf Bent Niclasen Olsen.....	27.2.33		1.3.57		
— Mogens Bent Larsen.....	31.3.36		1.7.58		
— Jørgen Hansen.....	25.2.35		1.9.58		
— Povl Ejgil Hansen.....	3.11.36		1.6.60	1.3.59	
— Elvin Erhardt Clausen.....	14.4.39		1.9.61		
— Mogens Preben Jørgensen.....	1.11.39		1.6.63		
— Knud Peter Hansen.....	28.2.39		1.6.63		
— Jørgen Johnny Hansen.....	5.6.42		1.8.64		
— Arne Otto Becher.....	1.4.39		1.5.64		
— Carl Erik Pedersen.....	14.3.41		1.5.64		
— Niels Christian Rhymer.....	26.8.40		1.6.64		
— Peter Vilhelm Svendsen.....	16.11.41		1.10.64		
— Ejvin Iversen.....	3.10.40		1.11.64		
— Per Albin Johansen.....	11.5.42		1.1.66		
— Peter Rasmussen.....	3.3.45		1.7.67		
— Ole Boye Hansen.....	30.11.43		1.2.67		
— Erling Børge Jørgensen.....	18.2.40		1.6.67		
— Tom Elmo Andersen.....	1.11.46		1.11.67		

¹⁾ u.f.nr. 1.6.59, ude af post- og telegrafv. 1.6.60–30.4.63. ²⁾ postbudformand 1.4.62.

Kontor og personale	Født	I nu- værende stilling	Over- pak- mester	Overpostbud		Postbud	Land- postbud	Fag- prøve
				I	II (postpak- mester)			
<i>(Slagelse)</i>								
postbud Kurt Vagn Christiansen.....	3.6.43					1.11.67		
—*Carl Christian Andersen.....	10.5.45					1.12.67		
—*Kaj Brogaard Christensen.....	28.11.42					1.4.68		
—*Ole Frederik Iver Jørgensen.....	9.1.44					1.2.69		
—*Jan Preben Bilenberg Christensen.....	8.10.42					1.6.69		
Slangerup:								
postbud Ove Christiansen.....	12.9.32					1.10.59	1.12.56	
— Poul Erik Andreassen.....	21.3.34					1.12.61	1.3.60	
— Kenneth Nielsen.....	12.6.41					1.2.69	1.8.67	
Sorø:								
kontorpakmester Poul Verner Bransmark								
Pedersen.....	6.4.10	1.4.63		1.4.46	1.10.42	1.6.36	
— Aksel Henning Pedersen.....	11.8.23	1.4.65			1.4.64	1.10.53	1.3.47	
overpostbud Oscar Skov.....	25.6.10			1.10.53	1.1.40	1.8.36	
— Alfred Børge Jensen.....	27.9.12				1.4.64	1.2.46	1.7.38	
— Svend Gerhard Hansen.....	3.12.13				1.4.64	1.1.47	1.7.38	
— Hans Frode Jensen.....	11.8.17				1.4.64	1.1.47	1.9.41	
— Anders Carl Andersen.....	17.5.19				1.4.64	1.5.50	1.7.43	
— Helge Henry Hansen.....	20.7.24				1.4.64	1.6.55	1.4.49	
— Vagn Egon Hansen.....	21.2.31				1.4.69	1.3.53	
postbud Kaj Johannes Christiansen.....	12.6.37				1.3.62		
— Mogens Johannes Christiansen.....	11.1.41				1.3.65		
— Svend Olaf Johansen.....	19.2.42				1.7.67		
— Hans Lennart Hansen.....	5.11.45				1.9.69		
Stege:								
overpostbud Karl Villi Larsen.....	7.9.10				1.12.55	1.12.50	1.11.42	1.12.35
— Arne Erik Bang Nielsen.....	12.11.21				1.12.55	1.12.45	
— Knud Aage Sørensen.....	2.3.21				1.4.56	1.1.51	1.4.45
— Johannes Frederik Petersen.....	16.11.24				1.4.64	1.7.51	1.6.50
postbud Kurt Verner Larsen.....	16.11.39				1.1.65	
Store-Heddinge:								
overpostbud Hans Viggo Thomas Jensen...	14.7.20				1.4.64	1.1.49	
— Knud Ejler Andersen.....	21.5.26				1.4.64	1.6.51	
postbud Knud Erik Hansen.....	1.12.37				1.6.63	1.11.62
Stubbekøbing:								
overpostbud Povl Hansen.....	20.12.13				1.6.56	1.3.47	1.1.38
— Kaj Edward Boleslaw Rewers.....	15.12.27				1.5.66	1.9.56	1.5.52
postbud Leif Pedersen.....	1.8.43				1.4.67	
Svaneke:								
overpostbud Svend Aage Nørregaard								
Pedersen.....	24.12.24				1.4.64	1.4.63	1.3.50
— Hans Kristian Nørregaard Pedersen,....	24.12.24				1.10.66	1.5.52
Svinninge:								
overpostbud Poul Verner Andersen.....	14.8.14				1.4.57	1.4.43	1.7.39
— Knud Aage Hansen.....	24.1.23				1.4.64	1.7.54	1.4.49
postbud Erik Flemming Hansen.....	6.5.42				1.11.66	1.4.66

Kontor og personale	Født	I nu- værende stilling	Over- pak- mester	Overpostbud		Postbud	Land- postbud	Fag- prøve
				I	II (postpak- mester)			
Tølløse:								
overpostbud Knud Valter Larsen	22.10.15		1.4.64		1.1.46	1.5.41	
— Kristian Viggo Larsen	1.2.20		1.4.64		1.7.51	1.6.44	
— Poul Johan Frandsen	20.10.30		1.8.69		1.4.55	
postbud Dan Østerlund Møller	26.4.44		1.8.69		
Vordingborg:								
postbudformand Niels Helge Broberg								
Christensen (lr. 11)	24.4.32	1.10.68	1.1.60		1.3.56	44/59
kontorpakmester Hugo Kølle Juul	12.3.12	1.4.60	1.4.54	1.4.46	1.2.38	1.6.37	
— Svend Børge Larsen	12.10.18	1.4.63	1.5.49	1.6.46	1.11.42	
— Aksel Verner Jannrup	17.12.24	1.9.68	1.4.64		1.11.54	1.11.50	
overpostbud Carl Georg Verner Rasmussen ..	11.1.18	1.4.52	1.2.42		
— Børge Carlo Hansen	26.2.16	1.4.56	1.2.44	1.9.40	
— Jens Børge Jensen	29.10.17	1.4.64		1.1.46	1.11.42	
— Christian Villy Jensen	26.9.21	1.4.64		1.9.46		
— Aage Christiansen	23.7.17	1.4.64		1.8.48	1.2.44	
— Preben Svend Knud Rasmussen	3.7.24	1.4.64		1.8.48	1.4.46	
— ¹⁾ Levi Lindmark	21.4.26	1.4.64		1.7.49	1.3.49	
— Knud Børge Nielsen	30.8.23	1.4.64		1.8.51	1.9.49	
postbud Finn Vagn Nielsen	16.12.35		1.11.59		
— Jan Roald Andersen	16.1.37		1.10.62	1.4.60	
— Christian Højrup Petersen	24.3.37		1.10.60		
— Benny Hentse Kure	31.1.42		1.2.67	1.3.64	
— Jens Vagn Andersen	3.7.41		1.10.64		
— Orla Brenholdt Konradsen	20.11.42		1.6.66		
— Mogens Christiansen	7.3.41		1.10.66		
—*Hans Christensen	27.8.42		1.7.67		
—*Villy Petersen	16.5.43		1.3.69		
Åkirkeby:								
overpostbud Svend Ancher Larsen	21.12.18		1.4.64		1.11.43		
postbud Peter Hansen	12.12.39		1.10.66		

¹⁾ kontortj.

Postkontorer i 2. distrikt.

Kontor og personale	Født	I nu- værende stilling	Over- pak- mester	Overpostbud		Postbud	Land- postbud	Fag- prøve
				I	II (postpak- mester)			
Assens:								
overpostbud Karl Aage Nielsen	3.12.15			1.4.50	1.6.40		
— Erik Johannes Clemmensen	18.11.20			1.4.64		1.3.50	1.3.47	
— Arne Johannes Nielsen	20.6.27			1.4.64		1.5.50		
— ¹ Svend Aage Berg Hansen	26.7.29			1.4.64		1.10.55	1.2.52	
postbud Børge Christiansen	22.3.33				1.6.61	1.11.57	
— Thomas Christian Kristiansen	16.11.37				1.8.64	1.5.62	
— Nikolei Jørgen Fuchs	9.6.41				1.4.65	1.12.64	
— Geert Erik Larsen	21.4.44				1.7.67		
Augustenborg:								
overpostbud Christian Nielsen	31.8.19			1.4.51	1.7.44		
— Bent Vilfred Sørensen	14.12.22			1.4.64		1.4.49	1.11.46	
postbud Karl Valdemar Carstensen	19.10.41				1.8.64		
— Theodor Franz Lindemann	26.2.44				1.6.68		
—*Hans Mathiesen Gaarde	7.10.45				1.11.68		
Bogense:								
overpostbud Svend Assof Jensen	3.12.02				1.4.64	1.6.52	1.5.33	
— Ove Sørensen	13.3.24				1.4.64	1.8.51	1.5.49	
postbud Anders Peter Hansen Jæger	20.6.36				1.7.63	1.3.62	
— Hans Kristian Christensen	30.6.40				1.4.66		
Bramming:								
kontorpakmester Svend Aage Laurids								
Erhardsen	25.4.15	1.4.65		1.12.51	1.4.50	1.12.40	
overpostbud Viggo Hansen Knudsen	2.10.10	1.2.51	1.11.49	1.1.38	
— Gustav Vesenberg Nielsen	23.7.23			1.4.64	1.2.51	1.8.47	
— Kristian Martinus Kulmbach	28.11.26			1.12.66	1.12.52		
postbud Kjeld Sølbeck Kristensen	19.10.37	1.11.64		
— Hans Christian Hansen	6.2.41	1.1.67		
Broager:								
overpostbud Andreas Lauritz Juhler	1.1.03			1.4.46	1.7.43	1.4.25	
— Hans August Wissler	24.11.12				1.4.64	1.8.44	1.12.36	
— Hugo Jørgen Christian Hannemann	4.8.25				1.12.64	1.2.50	
Brørup:								
overpostbud Hans Jørgen Poder	29.11.22			1.4.64	1.9.61	1.4.50	
postbud Verner Jørgensen	16.7.31	1.1.69	1.9.56	
— Per Harald Pedersen	28.9.34	1.4.59		
— Frede Pedersen	16.3.40	1.6.67	1.12.63	
Christiansfeld:								
overpostbud Svend Aage Meng	9.2.22				1.4.64	1.11.48	1.10.47	
postbud Werner Boisen	7.4.42				1.1.69		
Esbjerg:								
postvagtmester (15. lkl.) Viggo								
Jepsen (lr. 17)	21.9.11	1.4.69 ²	1.4.40			1.10.35		52/38
— (12. lkl.) Sigvald Peter Lillørj								
Andersen (lr. 14)	22.5.14	1.4.66 ³	1.2.45			1.6.38		41/44
postbudformand Laurids Egon								
Schmidt (lr. 10)	22.3.15	1.4.60 ⁴	1.6.44			1.4.39		44/42
— Svend Aage Andersen (lr. 11)	9.12.19	1.1.66	1.9.47			1.1.44		39/47
— Svend Oldenburg Christensen (lr. 10)	3.6.29	1.9.68	1.4.57			1.12.53		43/56

¹⁾ kontortj. ²⁾ pakmesterformand 1.4.54, postvagtmester 1.9.57. ³⁾ pakmesterformand 1.11.57, postbudformand 1.4.62. ⁴⁾ pakmesterformand 1.10.57.

Kontor og personale	Født	I nuværende stilling	Overpakmester	Overpostbud		Postbud	Landpostbud	Fagprøve
				I	II (postpakmester)			
<i>(Esbjerg)</i>								
postbudformand Arne Pedersen (lr. 10)	27.1.28	1.7.69	1.7.57	1.6.54	1.2.49	39/55
overpakmester Niels Peter Jørgensen (lr. 8) .	31.12.30	1.2.58	1.11.54	47/57
— Mogens Villy Frisdahl (lr. 8)	7.1.32	1.12.58	1.10.56	38/58
— Christian Hansen Laugesen (lr. 8)	17.9.35	1.7.60	1.9.58	42/60
— Roy Howard Tøstesen (lr. 8)	14.4.34	1.4.61	1.2.61	1.4.57	42/60
— Jørgen Jeppe Pedersen (lr. 8)	7.12.29	1.10.62	1.1.56	41/59
— Verner Aksel Schou Helenius (lr. 8)	24.3.37	1.9.64	1.3.63	51/64
— Bob Axel Madsen (lr. 8)	17.3.37	1.4.65	1.1.60	39/62
— Knud Brynningsen (lr. 8)	22.4.38	1.4.69	1.7.61	48/64
— Erik Christensen (lr. 8)	12.1.41	1.7.69	1.3.69 ¹⁾	1.5.63	47/64
— Poul Tage Holdensen Junk (lr. 8)	6.4.41	1.9.69	1.6.64	45/65
kontorpakmester Ejvind Gøbel Jacobsen	29.12.19	1.4.58	1.5.54	1.10.47	1.1.44
— Erik Jørgensen	8.6.25	1.8.61	1.10.52	1.1.49
— Svend-Aage Jakobsen	4.1.27	1.4.62	1.8.57	1.7.49
— Anton Carl Christian Sørensen	19.9.27	1.12.62	1.1.55	1.7.49
— Henry Eckard Callesen	2.8.30	1.4.64	1.9.51
— Erik Nielsen	7.7.36	1.4.66	1.11.58
— Army Steiness	27.11.37	1.5.68	1.3.60
— Peter Vaupell Christensen	1.10.38	1.11.68	1.9.60 ²⁾
— Kaj Lind Fischer	5.12.39	1.4.69	1.4.62 ³⁾
overmontør (7. lkl.) Andreas								
— Abrahamsen (lr. 7)	11.12.16	1.4.62	1.4.49 ³⁾	1.2.45	1.10.41
overpostbud Verner Kristensen	20.7.14	1.6.69	1.8.38 ⁴⁾	47/39
— Oskar Andersen Nielsen	26.8.01	1.7.46	1.3.39	1.11.30
— Carl Emmerik Stougaard	6.3.02	1.10.47	1.10.33	1.4.28	1.4.20 ⁵⁾
— Adolf Jensen	14.1.05	1.4.48	1.6.39	1.6.35	1.4.35
— Verner Jensen	9.7.07	1.10.49	1.4.46	1.6.37	1.12.35
— Gunnar Jensen	8.6.17	1.6.55 ⁶⁾	1.10.47	1.6.46	1.9.41
— Erik Frederiksen	12.4.19	1.8.57	1.10.49	1.6.46	1.5.43
— Erik Skov	19.5.27	1.5.58 ⁷⁾	1.10.52	1.6.48
— Herluf Mikkelsen	15.3.26	1.5.58	1.4.54	1.12.48	1.9.47
— Verner Holst	19.7.23	1.5.49	1.4.46
— Kristian Henry Christensen	13.7.27	1.1.55	1.6.49
— Peter Hansen Petersen	13.2.17	1.6.55	1.7.48
— Robert Ejler Kjeldsen	29.10.23	1.4.56	1.9.48
— Svend Aage Nielsen	9.3.24	1.4.57 ⁸⁾	1.11.48
— Thorvald Emil Hansen	6.12.24	1.4.57	1.1.49
— Edvard Skaarup Andreassen	25.12.24	1.9.57	1.5.49
— Vagn Engsted	9.1.25	1.5.58	1.5.49
— Svend Aage Vestergaard Olesen	8.3.27	1.4.64	1.10.49
— Mads Christian Laursen	8.2.29	1.4.64	1.3.50
— Niels Christian Bjørnholt Jensen								
— Bjørnhart	15.8.30	1.4.66	1.9.51
— Steen Tage Fredell	25.4.28	1.10.66	1.10.52
— Lars Møller Larsen	25.8.32	1.10.68	1.9.53 ⁹⁾
— Andreas Wilkenloh Nissen	9.9.22	1.4.64	1.9.60	1.11.48
— Bent Thommy Skovbach Jensen	14.7.33	1.7.69	1.10.55
— Erik Christensen	12.1.34	1.5.69	1.5.56
— Svend Børgesen Laursen	10.5.26	1.4.64	1.6.59	1.11.50
— Børge Skaarup	4.3.34	1.5.69	1.5.56

1) chauffør. 2) chauffør 1.7.66–31.5.68. 3) montør I. 4) overpakmester 1.1.44, pakmesterformand 1.4.55, postbudformand 1.10.57. 5) telegraf bud. 6) u.f.nr. 1.1.–31.5.66. 7) kontorpakmester 1.4.–31.10.62. 8) overchauffør 1.8.68–31.1.69. 9) kontorpakmester 1.4.64–30.9.68.

Kontor og personale	Født	I nu- værende stilling	Over- pak- mester	Overpostbud		Postbud	Land- postbud	Fag- prøve
				I	II (postpak- mester)			
<i>(Esbjerg)</i>								
postbud Bent Christensen	22.9.34		1.1.57		
overpostbud Eivin Dahl Sørensen	8.9.29	1.1.69		1.1.56		
postbud Jørn Birger Borgen Paulsen	29.3.35		1.7.57		
overpostbud Jens Aage Beier	25.10.26	1.4.68		1.2.60	1.6.53	
postbud Søren Schmidt	18.12.35		1.4.58		
— Villy Kyndi Christensen	12.3.36		1.7.58		
— Niels Damgaard	8.1.34		1.7.57 ¹⁾		
— Jacob Christian Bloch Nørgaard	4.7.37		1.11.59		
— Carl-Verner Hansen	16.1.32		1.7.61	1.4.58	
— John Nielsen	1.4.38		1.3.60		
— Kai Mose Jensen	15.3.38		1.1.61		
— Jørn Kristensen	28.9.38		1.7.61		
— Martin Blæsgaard Nielsen	6.2.32		1.7.61		
— Tage Madsen Østergaard	19.1.37		1.1.65	1.7.61	
— Alfred Brødsgaard Nikolajsen	5.3.39		1.10.69	1.10.61	
— Torben Erik Gaulshøj Pedersen	26.3.39		1.11.61		
— Finn Ottosen	8.7.40		1.5.63		
— Erik Andreas Pedersen	18.11.37		1.3.68	1.11.62	
— Normann Simonsen	18.3.38		1.4.63		
— Olaf Pedersen Kikkenborg	9.4.40		1.4.63		
— Benny Pedersen Hansen	20.9.40		1.10.63		
— Ingolf Marinus Larsen	13.4.41		1.10.63		44/64
— Søren Abrahamsen	22.12.42		1.4.65		
— Evan Bøge Renaa	8.2.43		1.6.65		
— Alf Edgar Bech Hansen	24.8.43		1.12.65		49/66
— Bent Pedersen	20.7.41		1.3.65		
— John Heiberg Madsen	22.6.44		1.6.66		
— Tage Arne Larsen	11.5.42		1.7.65		
— Frode Hansen	13.9.40		1.8.65		
— Johannes Kristensen	2.5.40		1.4.64 ²⁾		
— Karl Theodor Duus	3.12.44		1.4.67		
— Niels Aage Houm Jensen	31.12.42		1.3.66		
— Ejner Lang Lund Kristensen	13.5.45		1.8.67		
— Arne Lang Lund Kristensen	14.5.45		1.6.66		
— Henning Christensen	19.2.44		1.10.66		
— Bent Thomsen	9.12.40		1.12.66		
— Leif Andreas Birk	1.4.46		1.4.67		
— Thorkild Junker	2.10.44		1.12.67		
— Palle Mogens Nielsen	30.12.46		1.1.68		
— Asger Friis	30.5.44		1.4.68		
— Poul-Erik Detlef Jakobsen	6.4.44		1.6.68		
— Jens Nissen Jørgensen	9.5.47		1.10.69		
— Jørgen Christensen	24.12.43		1.10.68		
— Poul Erling Nielsen Gissemann	21.7.44		1.10.68		
— Gert Feldskov Hansen	12.5.47		1.11.68		
— Per Poulsen	15.10.47		1.2.69		
— Kjeld Franzen	4.7.45		1.8.69		
— Mogens Damkjær Beck	4.9.44		1.10.69		
overchauffør Hans Andresen Sørensen	13.9.21	1.4.68	1.12.54 ³⁾	1.5.49	1.11.45		
chauffør Jørgen Brodersen Schmidt	12.7.41	1.4.67 ⁴⁾	1.11.63		
— Bendt Amtrup	3.7.41	1.8.68 ⁴⁾	1.11.63		
— Peder Charles Hansen	19.3.40	1.8.69 ⁴⁾	1.6.64		

¹⁾ u.f.nr. 1.4.–31.10.64, chauffør 1.11.66–28.2.67. ²⁾ u.f.nr. 1.10.66–30.4.68. ³⁾ kontorpakmester 1.4.61–31.3.68. ⁴⁾ chauffør.

Kontor og personale	Født	I nuværende stilling	Overpakmester	Overpostbud		Postbud	Landpostbud	Fagprøve
				I	II (postpakmester)			
Fredericia:								
postvagtmester (12. lkl.) Christian Matzen								
Lund (lr. 17).....	14.3.02	1.4.63 ¹	1.8.37			1.6.35	1.1.31	38/32
— (12. lkl.) Johannes Verner								
Vennevold (lr. 14).....	14.5.14	1.7.63 ²	1.7.46			1.2.43	1.11.39	45/42
— (12. lkl.) Christian Marius								
Sivertsen (lr. 14).....	18.9.05	1.2.64 ³	1.11.40			1.11.35		35/37
— (12. lkl.) Orla Rosendahl								
Bøllund (lr. 14).....	20.8.10	1.4.64 ⁴	1.4.40			1.11.35		44/38
postbudformand Aage Rasmussen (lr. 10)...	1.10.19	1.5.65	1.10.48			1.8.44		39/47
— Harald Heinrich Johannes Jessen (lr. 10) .	3.5.22	1.7.68	1.10.54			1.4.46		41/49
overpakmester Jens Peder Helge								
Pedersen (lr. 8).....	2.5.25	1.10.56		1.2.48		39/52
— Jens Erling Dam Stabell (lr. 8).....	8.9.34	1.12.60		1.3.59		37/60
— Ib Nyhave Petersen (lr. 8).....	31.3.38	1.4.64		1.7.60		48/63
— Ejnar Egon Mikkelsen (lr. 8).....	23.10.39	1.9.64		1.11.62		43/64
— Jens Jørgen Eskelund-Hansen (lr. 8).....	28.4.35	1.6.66		1.6.56		38/61
kontorpakmester Aksel Larsen.....	21.3.21	1.4.61	1.6.56	1.5.48	1.4.45		
— Anders Peter Andersen.....	17.5.21	1.8.62	1.3.53	1.5.49		
— Poul Kristian Ring.....	20.9.21	1.4.63	1.1.50	1.4.46		
— Svend Aksel Edvard Lund.....	24.4.21	1.4.63	1.12.51	1.6.46	1.4.46	
— Svend Aage Rüsø.....	10.9.24	1.4.63	1.1.56	1.11.48		
— Henning Verner Madsen.....	9.9.21	1.4.64	1.11.57	1.12.49	1.4.46		
— Johan Wang Petersen.....	25.5.17	1.4.64	1.7.50	1.4.46		
— Svend Henry Herss Thomsen.....	2.10.25	1.4.64	1.6.56	1.5.49		
— Villy Anton Samsø.....	4.8.24	1.4.65	1.11.57	1.9.49		
— Anker Nielsen.....	15.7.26	1.4.65	1.4.64		1.3.50		
— Poul Erik Andersen.....	6.7.29	1.4.65	1.4.64		1.8.50		
— Erik Karl Rasmussen.....	15.4.27	1.6.65	1.4.64		1.1.51		
— Poul Henning Nielsen.....	1.7.28	1.4.66		1.8.53		
— Arne Knudsen Petersen.....	3.1.33	1.4.66		1.2.54		
— Richardt Gandrup.....	21.1.29	1.4.66		1.7.54		
— Hans Christian Hulgaard.....	9.5.30	1.4.66		1.4.54 ⁵		
— Ove Rudolf Bjerrum.....	11.3.35	1.4.66		1.4.56		
— Gunner Christensen.....	11.2.36	1.8.66		1.7.58		
— Svend Aage Andersen.....	6.7.29	1.9.68	1.4.67		1.12.53 ⁶		
— Herluf Bent Jensen Nissen.....	7.4.29	1.4.69		1.3.61	1.7.57	
— Verner Kloster Hansen.....	28.12.31	1.4.69		1.1.64	1.9.57	
— Jørgen Johan Ebbesen.....	11.5.40	1.4.69		1.2.62		
— Gunnar Poulsen Sørensen.....	4.1.42	1.4.69		1.3.64		
overpostbud Kaj Henning Rasmussen.....	12.5.17	1.2.55	1.7.47	1.5.44	1.2.42	
— Svend Aage Laurberg.....	25.6.21	1.10.48	1.12.45	1.10.45	
— Elonn Axel Nørholm.....	27.11.26	1.1.54	1.10.48		
— Johnny Raymond Aagaard.....	8.4.26	1.11.54	1.11.48		
— Karl Børge Henry Jørgensen Brøndserud	18.6.23	1.2.55	1.1.49		
— Henry Efraimsen.....	17.5.26	1.2.55	1.3.49		
— Kaj Bertelsen.....	18.9.30	1.4.64		1.10.51		
— Egon Georg Andersen.....	25.5.28	1.4.64		1.4.55	1.7.49	
— Johan Hartvig Pedersen.....	4.12.30	1.12.68		1.12.52		
— Jørgen Preben Torp.....	30.4.27	1.3.67		1.6.54	1.9.52	
— Palle Hjort.....	13.10.31	1.4.68		1.6.54		

¹⁾ postbudformand 1.4.47. ²⁾ pakmesterformand 1.7.55, postbudformand 1.5.59. ³⁾ postbudformand 1.9.56. ⁴⁾ pakmesterformand 1.4.55, postbudformand 1.4.62. ⁵⁾ u.f.nr. 1.4.-30.11.62. ⁶⁾ kontorpakmester 1.4.66-31.3.67.

Kontor og personale	Født	I nu-værende stilling	Overpakmester	Overpostbud		Postbud	Landpostbud	Fagprøve
				I	II (postpakmester)			
<i>(Fredericia)</i>								
overpostbud Thomas Peter Hejlesen	1.2.30		1.6.69		1.6.54 ¹		
— Ole Jørgensen Ellgaard	20.5.32		1.10.68		1.10.55		
— Bruno Erland Jensen	11.1.31		1.2.69		1.2.56		
postbud Bent Højmosse Sørensen	2.2.35				1.6.57		
— Knud Erik Iversen	15.8.33				1.11.57		
— Carlo Frederik Petersen	9.5.35				1.11.58		
— Jørgen Peder Overgaard Konradsen	23.6.37				1.7.60		
— Erik Sørensen	27.1.35				1.4.59		
— Niels Tony Mikkelsen	7.4.38				1.8.60		
— Bent Søren Nøjgaard	24.11.37				1.9.59		
— Hans Jørgen Johansen	20.8.39				1.10.61		
— Kurt Outzen	1.2.41				1.5.63		
— Ib Nybo Jensen	25.3.40				1.8.63		
— Thomas Hermann Svendsen	14.2.38				1.11.63		
— Harry Holm Nielsen	3.11.40				1.1.64		
— Paul Vilhelm Mouritsen	22.1.41				1.2.64		
— Ingolf Valdemar Nielsen	26.6.41				1.2.64		
— Ejner Lauridsen	2.2.40				1.5.64		
— Hans Jørgen Grøn Lyngby	20.9.40				1.6.64		
— Søren Therkelsen	2.3.41				1.7.64		
— Poul Hansen	2.9.43				1.1.66		
— Peter Bisgaard Nielsen	10.9.41				1.3.65		
— Niels Aagaard Saugbjerg	29.5.42				1.4.65		
— Karl Verner Pedersen	5.7.40				1.5.65		
— Ib Erling Jeppesen	28.4.39				1.6.65		
— Vagn Mølkjær	27.8.41				1.6.65		
— Ove Madsen	24.10.40				1.7.65		
— Flemming Vissing Frederiksen	6.6.38				1.8.65		
— Johannes Johansen	23.2.40				1.9.65		
— Vagn Aaskov Jørgensen	8.9.39				1.9.65		
— Erik Ærensgaard	13.6.43				1.9.65		
— Willi Peter Kjær Jepsen Andersen	27.11.41				1.10.65		
— Vagn Aage Hyldahl Nielsen	29.1.42				1.11.65		
— Flemming Tolsgaard Jensen	24.5.41				1.11.65		
— Bent Bendixen Jensen	2.11.44				1.3.67		
— Karl Kristian Hansen	25.5.38				1.12.65		
— Mogens Flemming Holck	16.2.44				1.12.65		
— Jørgen Thomsen	19.6.43				1.12.65		
— Ejnar Christensen	23.7.40				1.1.66		
— Jon Dalsgaard Johansen	2.1.42				1.4.66		
— Erik Sorgenfri	24.1.43				1.4.66		
— Mogens Bernhardt Kovaltsenko	30.4.43				1.5.66		
— Flemming Saaby Pedersen	15.5.41				1.6.66		
— Holger Jensen	5.3.45				1.10.67		
— Frede Flindt	6.6.43				1.8.66		
— Ingo Karmark Nielsen	23.9.45				1.11.67		
— Orla Rudolf	3.6.40				1.12.66		
— Vagn Olav Kristiansen	10.7.39				1.5.67		
— Ejgil Refsgaard	22.9.41				1.5.67		
— Søren Peder Skou	18.10.44				1.5.67		
— Kurt Anders Larsen	15.12.44				1.5.67		

¹⁾ kontorpakmester 1.4.65–31.5.69.

Kontor og personale	Født	I nu- værende stilling	Over- pak- mester	Overpostbud		Postbud	Land- postbud	Fag- prøve
				I	II (postpak- mester)			
(Fredericia)								
postbud Bent Jensen.....	23.1.44				1.6.67		
— Martin Pedersen	5.11.44				1.6.67		
— Georg Overgaard Pedersen	16.7.46				1.5.68		
— Jeppe Jørgensen Ellgaard	22.7.46				1.9.68		
— Paul Martin Outzen	15.8.46				1.9.67		
— Harly Erbs	18.10.46				1.12.68		
— Henning Toft Knudsen	19.8.43				1.11.67		
— Sigvald Viggo Petersen	6.7.44				1.11.67		
— Poul Skov Jensen	27.9.45				1.11.67		
—*Henry Pajbjerg	6.6.44				1.12.67		
—*Svend Erik Pedersen	3.10.45				1.12.67		39/68
—*Hans Rudolf Kloster	29.3.42				1.4.68		
—*Tony Christian Christensen	11.5.44				1.4.68		
—*Arne Vang Viftrup	17.5.44				1.4.68		
—*Kurt Dahl Pedersen	12.8.46				1.5.68		
—*Søren Peder Jensen	17.10.47				1.11.68		
—*Poul Erik Bøgebjerg	22.1.45				1.11.68		
—*Poul Henning Hansen	29.3.45				1.11.68		
—*Jørn Jensen	29.4.46				1.12.68		
—*Johan Damgaard Laursen	11.5.46				1.12.68		
—*Jens Erik Nissen Christensen	9.4.46				1.3.69		
—*Frede Paulsen Juhl	9.8.46				1.5.69		
—*Kurt Conrad Christiansen	4.12.45				1.8.69		
Fåborg:								
kontorpakmester Eivind Holger Nielsen ...	24.1.28	1.4.65		1.4.64		1.3.58	1.8.49	
overpostbud Harry Inghard Christensen....	11.11.11	1.4.46	1.12.35		
— Ebbe Nielsen	5.6.14	1.1.47	1.7.38		
— Ejnar Skovgaard Glasdam	2.1.16	1.3.58	1.11.42	1.2.40	
— Harry Herluf Larsen	5.2.14	1.4.64	1.1.47	1.12.38	
— Peter Johannes Madsen	6.9.29	1.1.67	1.2.60	1.1.53	
postbud Tage Nielsen Bødker	3.7.37		1.6.67	1.6.60	
2 ledige postbudpladser.								
Glamsbjerg:								
overpostbud Svend Aage Hansen.....	7.10.26			1.4.67		1.2.57	1.4.52	
— Egil Edwin Jacobsen	21.4.30			1.4.68		1.7.65	1.7.54	
— — —								
Gram:								
overpostbud Kai Andersen	12.6.08			1.2.53	1.8.39		
— Gunnar Tranberg	11.2.22			1.4.64	1.4.53	1.7.50	
Gråsten:								
kontorpakmester Poul Robert Hermann....	26.6.25	1.11.67		1.4.64		1.8.50	1.6.50	
overpostbud Kai Stokbæk	21.6.26		1.4.64		1.6.57	1.6.49	
— Johannes Jørgen Koch	28.5.29		1.1.68		1.10.58	1.11.54	
postbud Bent Stokbæk	15.10.33		1.2.67	1.11.57	
— Lloyd Holm Koefoed	4.11.34		1.2.61	1.1.59	
— Arthur Egering	4.10.35		1.12.67	1.3.61	
— Jens Christian Peter Jørgensen	14.9.42		1.12.68		
— Kresten Vilhelm Bøtger	28.9.45		1.12.68		

Kontor og personale	Født	I nu- værende stilling	Over- pak- mester	Overpostbud		Postbud	Land- postbud	Fag- prøve
				I	II (postpak- mester)			
Haderslev:								
postvagtmester (12. lkl.) Holger Skourup (lr. 14).....	4.9.09	1.4.63 ¹⁾	1.5.39			1.11.34		49/37
postbudformand Peter Johansen Jacobsen (lr. 10).....	25.2.23	1.4.66	1.9.50			1.8.47		39/48
overpakmester Niels Peter Nielsen Brandt (lr. 8).....	4.6.14	1.2.47	1.6.44	1.8.39	43/43
— Hans Herluf Preben Stensdal (lr. 8).....	12.11.20	1.2.47	1.12.44	49/46
— Anker Christian Skov (lr. 8).....	4.6.35	1.7.60	1.12.58	39/60
— Iver Have Raun (lr. 8).....	27.12.36	1.8.62	1.3.59	43/61
kontorpakmester Hans Hansen.....	11.11.09	1.4.58	1.6.49	1.7.43	1.10.34		
— Christian Heinrich Johann Ferdinand Prüss	7.7.20	1.4.62	1.4.50	1.8.44		
— Carl Henrik Kath.....	17.9.14	1.4.65	1.4.46	1.10.38		
— Jens Høeg Nielsen.....	15.8.21	1.11.66	1.4.50	1.12.46		
— Jes Peter Asmussen.....	23.5.20	1.9.68	1.4.56	1.2.45		
— Peter Christian Schmidt.....	28.7.27	1.9.68	1.4.64	1.8.51		
— Georg Lauritzen Damm.....	4.1.34	1.4.69	1.3.61	1.5.56	
montør (7. lkl.) Asmus Gottfried Nissen (lr. 7).....	18.11.12	1.12.68	1.5.47	1.2.43		1.9.38
overpostbud Hans Lausen Skøtt.....	23.6.04	1.4.47	1.4.46	1.12.37		1.3.34
— Peter Sabroe Lund.....	10.12.10	1.11.45	1.2.38		1.2.37
— Jørgen Niels Paulsen.....	18.7.18	1.6.49	1.8.42		
— Hans Christian Christensen.....	19.9.16	1.4.51	1.2.45		1.1.42
— Niels Peter Detlefsen Bosack.....	27.10.15	1.4.54	1.11.45		1.1.42
— Alfred Riis.....	27.7.25	1.4.56	1.9.46		
— Jørgen Hansen Kramer.....	26.8.22	1.4.64	1.10.46		
— Bende Petersen Lassen.....	26.5.14	1.4.64	1.3.47		1.8.38
— Albert Emil Paulsen.....	23.11.23	1.4.64	1.4.48		
— Mads Petersen Schmidt.....	10.2.20	1.4.64	1.5.49		
— Villi Lund.....	24.11.24	1.4.64	1.11.49		
— Kaj Christian Andersen.....	17.11.28	1.4.64	1.12.49		
— Henry Hinrichs.....	17.8.28	1.4.64	1.8.52		
— Svend Kjær.....	8.6.32	1.4.68	1.12.54		
— Aage Palm.....	20.4.27	1.1.69	1.6.57		1.11.55
postbud Kai Jessen.....	2.4.35	1.12.61		1.7.57
— Svend Arne Rieck.....	2.12.35	1.4.62		1.3.58
— Ole Vestinggård.....	12.10.34	1.4.58		
— Bent Karl Petersen.....	4.3.38	1.7.60		
— Astor Madsen.....	7.3.39	1.2.61		
— Henning Jensen.....	30.9.40	1.2.63		
— Knud Martin Østergård.....	25.6.41	1.3.64		
— Knud Hansen.....	16.5.42	1.8.64		
— Svend-Aage Markussen.....	14.4.43	1.5.65		
— Holger Christian Christiansen.....	26.9.38	1.6.64		
— Ove Jørn Guldbrandt.....	24.2.44	1.6.65		
— Bent Sinnerup Christensen.....	29.3.45	1.9.67		
— Hardy Finn Pedersen.....	31.8.42	1.5.66		
— Christian Snitkjær Svendsen.....	24.6.45	1.10.67		
— Bent Hansen.....	23.5.42	1.10.67		
— Henry Jessen.....	7.6.42	1.10.67		
— Bent Truelsen.....	17.2.47	1.4.69		

¹⁾ postbudformand 1.12.58.

Kontor og personale	Født	I nuværende stilling	Overpakmester	Overpostbud		Postbud	Landpostbud	Fagprøve
				I	II (postpakmester)			
<i>(Haderslev)</i>								
postbud Finn Grøftholdt Kjeldsen	12.5.47					1.7.69		
—*Flemming Ungstrup	4.9.45					1.12.68		
—*Bert Egon Lorenzen	16.1.44					1.5.69		
—*Leif Juhler	31.5.45					1.6.69		
—*Flemming Nybro	17.10.45					1.9.69		
Holsted:								
overpostbud Børge Sørensen	24.12.30			1.7.68	1.10.55	1.7.55	
postbud Vagn Faaborg Lykke	16.12.32	1.2.62	1.2.58	
Højer:								
overpostbud Jakob Iwer Schmidt	12.12.18				1.4.64	1.9.47		
postbud — —								
Kerteminde:								
overpostbud Helge Pedersen	19.4.07 1.12.51	1.7.43	1.10.30	
— Svend Harald Thygesen	17.8.13			1.4.64	1.12.51	1.12.37	
— Carl Høj Jensen	31.10.15			1.4.64	1.6.50	1.8.49	
— Ejner Emil Mathiasen	14.4.27			1.4.64	1.11.57	1.8.49	
— Rudolph Thejsen Valsøe	30.5.28			1.12.66	1.2.62	1.12.52	
postbud Frede Hansen	14.8.34	1.4.64	1.12.57	
Kolding:								
postvagtimester (12. lkl.) Carl William Jensen (lr. 14)	9.10.06	1.1.59 ¹	1.5.39			1.10.31		39/38
postbudformand Christian Læbel Andersen (lr. 11)	31.1.15	1.2.59	1.10.45			1.5.39	40/43
— Harald Jessen Sørensen (lr. 10)	4.1.20	1.4.61	1.9.47			1.2.44	48/46
— Kaj Lykke Deleuran Hansen (lr. 10)	20.6.12	1.4.69	1.12.42			1.7.37	37/40
overpakmester Børge Simonsen (lr. 8)	11.6.22	1.7.49			1.4.46	36/47
— William Arthur Mortensen (lr. 8)	16.10.21	1.9.57			1.10.47	38/49
— Ib Ibsen (lr. 8)	25.4.31	1.12.58			1.2.56	44/57
— Holger Olsen (lr. 8)	16.6.31	1.10.61			1.6.55	45/59
— Flemming Friis Hansen (lr. 8)	24.7.33	1.12.61			1.5.56	35/61
— Jørn Øhrstrøm Hansen (lr. 8)	18.5.36	1.12.61			1.9.60	41/61
— Jørgen Otto Jørgensen (lr. 8)	20.10.38	1.5.65			1.3.61	45/64
kontorpakmester Børge Jakobsen	16.4.16	1.1.61		1.3.58 1.5.48	1.4.42	1.9.41	
— Andreas Sørensen Frost	22.10.17	1.4.61 1.5.48	1.1.44	1.12.43	
— Poul Arnold Hansen	1.12.15	1.4.62 1.4.49	1.12.39		
— Svend Aage Persson	16.10.24	1.4.63 1.5.51	1.4.46		
— Bendt Ingvor Speedsberg	10.2.29	1.4.64 1.12.57	1.3.50		
— Anker Hein Juhl	3.9.31	1.4.65	1.2.54		
— Viggo Peter Knudsen	2.2.32	1.4.65	1.3.53		
— Markus Christian Harbæk	25.1.33	1.4.66	1.11.55		
— Henning Elmer Jensen	27.11.37	1.3.69	1.3.60		
— Poul Erik Jensen	25.7.38	1.4.69	1.11.60		
montør (7. lkl.) Peter Petersen Jensen (lr. 7)	13.1.06	1.4.66 ²		1.9.51 1.4.46	1.4.38	1.8.31	
overpostbud Axel Moritz Jensen	16.4.03		1.4.48 1.4.46	1.10.32		
— Viktor Kjærhuus Hansen	16.10.05		1.4.52 1.4.46	1.10.32		
— Johannes Christian Nielsen	24.11.16 1.4.46	1.4.42	1.12.40	

¹⁾ postbudformand 1.7.47. ²⁾ montør 1.8.59.

Kontor og personale	Født	I nu-værende stilling	Overpakmester	Overpostbud		Postbud	Landpostbud	Fagprøve
				I	II (postpakmester)			
<i>(Kolding)</i>								
overpostbud Henry Johannes Løfquist	13.1.24	1.9.51	1.4.46		
— Paul Nikolaj Prochaska Koerstz	20.12.20	1.7.53	1.5.46		
— Gunnar Peter Bruhn	6.10.23	1.1.55	1.4.46		
— Ove Emil Holm	7.9.22	1.1.55	1.2.48		
— Aage Wraa-Hansen	1.4.26	1.2.56	1.4.47		
— Alfred Madsen	29.8.05	1.3.58	1.3.48	1.3.30	
— Leif Flemming Rossau	26.6.29	1.4.58	1.7.50		
— Peter Andersen	4.2.20	1.4.64		1.3.48	1.5.47	
— Christian Andersen	18.5.18	1.4.64		1.8.52	1.6.42	
— John Frederik Johnsen	22.6.28	1.4.64		1.7.49		
— Kaj Verner Mortensen	11.3.26	1.4.64		1.2.50		
— Carlo Jens Koed Pedersen	4.4.16	1.4.64		1.6.57	1.5.45	
— Hans Jørgen Hansen Jochumsen	30.12.25	1.10.64 ¹⁾		1.11.50 ²⁾		
— Kaj Holger Juhl	7.6.31	1.7.66		1.7.52		
— Svend Christensen	23.4.32	1.5.67		1.5.53		
— Keld Egon Thygesen	14.5.32	1.2.69		1.6.53 ³⁾		
— Kurt Holger Karl Jensen	28.4.26	1.4.64		1.6.61	1.1.48	
— Knud Rasmussen	19.5.33	1.10.68		1.10.55		
— Gunnar Johannes Prochaska Koerstz	20.6.24	1.4.64		1.6.61	1.4.50	
— Holger Andreas Krigslund	19.5.29	1.5.67		1.8.51	
postbud Thomas Verner Lund	4.7.34		1.4.57		
— Jens Erik Thygesen	24.1.35		1.5.57		
— Henning Poulsen	21.7.38		1.11.60		
— Richard Emil Harbæk	19.12.38		1.5.61 ⁴⁾		
— Poul Wallentin Jepsen	14.1.40		1.5.62		
— Axel Andersen Frøin Nord	3.12.40		1.2.63		
— Niels Jørgen Toft Skovsen	8.5.41		1.8.63		
— Aage Christian Pedersen	19.7.41		1.11.63		
— Finn Jørgen Pørksen	3.2.42		1.2.65		
— Verner Gunner Madsen	13.6.38		1.7.63		
— Erling Baagø	16.10.39		1.8.63		
— Erik Andersen	2.1.43		1.1.66		
— Paul Valdemar Sørensen	9.2.40		1.2.64		
— Steffen Mogens Mikkelsen	28.11.40		1.4.64		
— Kaj Ravn Paaske	5.10.39		1.4.64		
— Georg Vilhelm Stærmosse	5.4.38		1.4.64		
— Villy Erling Madsen	12.8.40		1.4.64		
— Helge Westphal	3.9.40		1.4.64		
— Egon Henry Grønnebæk	26.2.37		1.4.64		
— Verner Ansager	9.10.40		1.6.64		
— Ulf Gorell	4.8.43		1.12.65		
— Poul Brink Jensen	3.1.44		1.5.66		
— Verner Rasmussen	14.9.44		1.1.66		
— Vagn Sørensen	31.12.44		1.4.67		
— Jakob Herrmann Sørensen	22.8.42		1.3.66		
— Robert Damgaard	28.4.45		1.8.67		
— Keld Bork Skovsen	12.6.43		1.8.67		
— Henning Nielsen	25.10.41		1.8.66		
— Poul Erik Boysen	3.12.45		1.1.67		
— Per Freddy Hansen	21.2.42		1.1.67		
— Henning Fallesen Wiuf	9.1.44		1.6.67		
—* Alfred Robert Bøgebjerg	30.5.44		1.7.67		

¹⁾ u.f.nr. 1.10.66–31.3.67. ²⁾ u.f.nr. 1.10.63–31.3.64. ³⁾ kontorpakmester 1.4.66–31.1.69. ⁴⁾ u.f.nr. 1.9.65–31.1.66.

Kontor og personale	Født	I nu- værende stilling	Over- pak- mester	Overpostbud		Postbud	Land- postbud	Fag- prøve
				I	II (postpak- mester)			
<i>(Kolding)</i>								
postbud* Oswald Holger Østergaard	9.10.43				1.7.67		
—*Henry Waldemar Baumann	23.6.42				1.7.67		
—*Leif Juul Skelskov	26.9.44				1.1.68		
—*Henning Røde Jakobsen.....	29.12.41				1.3.68		
—*Poul Bernt Juhl	5.7.47				1.8.68		
—*Hans Iver Adsbøl Schmidt	8.8.43				1.12.68		
Lunderskov:								
overpostbud Gothfred Hansen	4.9.06			1.4.57	1.8.38	1.4.35	
Løgumkloster:								
overpostbud Nis Jørgen Brodersen	13.5.20 1.4.56	1.5.47	1.6.44	
— Laust Christian Outzen	30.3.21			1.4.64	1.9.48	1.8.46	
— Jørgen Jørgensen Larsen.....	22.10.25			1.4.64	1.6.59	1.10.50	
Marstal:								
overpostbud Albert Kristian Terkelsen.....	28.9.18			1.4.64	1.12.43		
2 ledige postbudpladser.								
Middelfart:								
kontorpakmester Erland Reinholdt Jørgen								
Jørgensen	18.6.08	1.4.61		1.5.52	1.12.35	1.11.30		
— Jørn Vilhelm Mortensen	8.4.21	1.4.62		1.5.52	1.5.45		
— Gunnar Gennerskov Fischer Rasmussen..	14.5.29	1.4.65		1.4.64		1.8.53	1.12.51	
— Fridell Holmberg Frandsen.....	4.4.30	1.4.66			1.1.61	1.7.53	
overpostbud Morten Mortensen.....	10.11.15		1.4.57	1.5.52	1.3.41	1.12.39	
— Aage Emil Rosengaard Hansen.....	9.8.07	1.3.45	1.9.37		
— Børge Hansen	23.6.23	1.4.57	1.7.51	1.5.47	
— Jeppe Larsen Toft	30.7.27		1.4.64		1.2.52	1.11.49	
— Ove Richardt Madsen	28.7.25		1.4.64		1.5.52	1.11.49	
— Carl Christian Oscar	28.9.30		1.7.66		1.12.53	1.7.52	
— Vagn Jensen Rohde	28.9.29		1.9.67		1.3.57	1.9.53	
— Hans Børge Hansen	2.5.28		1.2.68		1.11.61	1.2.54	
postbud Vagn Mathisen.....	28.6.39		1.10.61		
— Karl Erling Jacobsen.....	20.12.37		1.7.63		
— Henning Pedersen.....	10.9.40		1.11.63		
— Jørgen Overby.....	4.3.43		1.7.65		
— Boje Mandahl Larsen	28.11.39		1.11.64		
— Svend Otto Vigtoft Andersen	25.10.43		1.6.67		
— Hans Ejler Nicolaisen.....	11.9.45		1.4.68		
— Preben Lundager Jensen.....	5.5.43		1.5.68		
—*Carl Curt Nielsen.....	16.10.43		1.5.68		
Nordborg:								
kontorpakmester Frederik Jensen Schmidt..	30.10.24	1.4.69		1.4.57	1.6.47		
overpostbud Hans Lage.....	24.1.24		1.4.64		1.2.49		
postbud Per Nicolaisen.....	27.1.37		1.11.65	1.5.60	
— Jørgen Heinrich Petersen.....	24.4.36		1.2.62		
— Verner Petersen	10.6.42		1.6.68		
— Poul Henning Nagel Pedersen.....	21.4.42		1.3.69		
Nordby Fanø:								
overpostbud Jonny Nørby	5.8.26			1.4.64	1.11.49		
postbud —								

Kontor og personale	Født	I nuværende stilling	Overpakmester	Overpostbud		Postbud	Landpostbud	Fagprøve
				I	II (postpakmester)			
Nyborg:								
postvagtmester (12. lkl.) Gustav Georg								
Carl Lundgren (lr. 14)	24.4.05	1.1.63 ¹	1.5.36		1.5.32	45/33
— (12. lkl.) Holger Gunmar Jacobsen (lr. 14)	14.10.07	1.4.66 ²	1.9.36		1.5.32	37/35
— (12. lkl.) Einer Ditlevsen (lr. 14)	3.3.10	1.9.68 ³	1.4.42		1.10.34	47/37
kontorpakmester Paul Ejvin Jørgensen	28.6.05	1.4.58	1.4.49	1.7.40	1.10.36	1.3.35	
— Ove Steffensen	27.11.26	1.4.66	1.4.64		1.6.53	1.2.50	
— John Ole Jönsson	16.11.39	1.12.67		1.3.62		
overpostbud Karl Bendixen	25.4.09	1.1.56	1.4.46	1.9.37	1.8.36	
— Friedrich Karl Vilhelm Lenchler	8.9.12	1.1.58	1.4.46 ⁴	1.2.37	1.10.36	
— Hans Karl Lundemann	25.12.16	1.4.49	1.4.41		
— Carl Gustav Ægidius Hansen	17.8.13	1.1.56	1.9.45	1.4.40	
— Niels Christensen	12.1.13	1.2.56	1.6.42	1.8.38	
— Svend Kaj Ejner Andreasen	11.3.31	1.1.58	1.4.52		
— ⁵ Frede Johannes Ekberg Mortensen	25.3.21	1.4.58	1.1.48		
— Niels Ejnar Jørgen Nielsen	28.3.29	1.4.64		1.7.58	1.1.52	
— Jørgen Theilgaard Jørgensen	24.8.32	1.12.68		1.12.55		
postbud Poul Bender Nielsen	12.8.36	1.11.58		
— Thorkild Ooppelstrup Jensen	15.5.38	1.4.64	1.4.62	
— Arne Madsen	5.9.39	1.5.62		
— Torben Ejvind Madsen	10.4.40	1.12.62		
— John Højvang Hansen	20.11.41	1.5.63		
— Kai Bregnholt Nielsen	20.11.42	1.3.65		
— Kaj Littrup Laugesen	21.2.39	1.12.63		
— Niels Henning Hansen	1.2.41	1.6.64		
— ⁶ Poul Niels Nymann Barslev	22.7.41	1.11.65		51/66
— Gudmund Hansen	6.2.40	1.7.64		
— Ingolf Mehlby Larsen	14.5.42	1.12.64		45/66
— Kaj Skøtt Jensen	2.6.45	1.9.67		
— John Walther Hansen	6.10.44	1.6.67		
— Bent Preben Bondegaard Hansen	19.8.46	1.9.67		
— Allan Hansen	8.8.44	1.10.67		
— Villy Langkjær Kristensen	1.11.42	1.12.67		

Nørre-Åby:

postbud Evald Rohde Andersen	7.4.35					1.6.60		
— Hans Erik Jensen	8.8.45					1.4.68		

Odense:

postvagtmester (15. lkl.) Arnold Edmund								
Thygesen (lr. 17)	23.2.10	1.4.69 ⁷	1.4.40			1.2.39	1.2.37	49/38
— (15. lkl.) Hugo Emil Nielsen (lr. 17)	13.10.20	1.4.69 ⁸	1.2.48			1.7.45	47/47
— (12. lkl.) Benny Bøgelund (lr. 14)	22.12.10	1.3.59 ⁹	1.4.40			1.6.35	42/38
— (12. lkl.) Carl William Larsen (lr. 14) ...	14.9.09	1.4.63 ¹⁰	1.12.42			1.5.36	45/37
— (12. lkl.) Ejnar Johannes Andersen (lr. 14)	12.11.17	1.4.63 ¹¹	1.9.47			1.10.46	1.11.42	46/47

¹) pakmesterformand 1.5.53, postbudformand 1.8.55. ²) pakmesterformand 1.9.55, postbudformand 1.6.56. ³) pakmesterformand 1.2.58, postbudformand 1.2.63. ⁴) overpostbud I 1.12.55–30.6.57. ⁵) kontortj. ⁶) elevuddannelse. ⁷) pakmesterformand 1.2.47, postbudformand 1.9.54, postvagtmester 1.9.57. ⁸) pakmesterformand 1.6.55, postbudformand 1.4.58, postvagtmester 1.2.60. ⁹) pakmesterformand 1.6.49, postbudformand 1.12.54. ¹⁰) pakmesterformand 1.6.50, postbudformand 1.9.58. ¹¹) pakmesterformand 1.11.57, postbudformand 1.2.60.

Kontor og personale	Født	I nu- værende stilling	Over- pak- mester	Overpostbud		Postbud	Land- postbud	Fag- prøve
				I	II (postpak- mester)			
<i>(Odense)</i>								
postvagtimester (12. lkl.) Johan Christian Lund (lr. 14).....	24.2.16	1.4.63 ¹	1.10.44			1.3.40		39/43
— (12. lkl.) Kaj Børge Ingvard Johansen (lr. 14).....	19.10.08	1.4.64 ²	1.3.43			1.3.39	1.1.37	42/38
— (12. lkl.) Kaj Hugo Larsen (lr. 14).....	10.1.16	1.1.66 ³	1.7.46			1.8.43	40/45
— (12. lkl.) Svend Christian Møller Jørgensen (lr. 14).....	18.12.20	1.2.69	1.2.48			1.1.45		48/47
postbudformand Johannes Valdemar Marinus Pedersen (lr. 11).....	14.5.10	1.2.66 ⁴	1.4.40		1.8.37	1.6.36	41/38
— Gunnar Brunkær (lr. 11).....	14.3.22	1.4.69	1.2.49		1.4.46	41/48
— Alfred Johannes Nielsen (lr. 10).....	18.1.19	1.4.69	1.7.49		1.3.49	1.4.43	48/48
— Egon Didrikson (lr. 10).....	22.4.25	1.9.69	1.9.50	1.6.49	1.8.46	39/50
pakmesterformand Sigfrid Lundgaard Andersen (lr. 10).....	25.3.06	1.4.46	1.9.36			1.5.31		36/35
overpakmester Henry Gothard Andersen (lr. 8).....	7.12.18	1.10.49		1.11.48	1.1.43	47/47
— Erik Aksel Erling Brandt (lr. 10).....	27.1.22	1.6.50		1.11.46	39/49
— Viggo Henry Jepsen (lr. 10).....	22.9.24	1.2.51		1.9.46	36/49
— Alfred Villy Demant (lr. 10).....	2.12.21	1.2.51		1.12.46	44/49
— Mogens Finn Traczyk (lr. 10).....	15.5.26	1.4.51		1.6.47	45/50
— Poul Oscar Henriksen (lr. 10).....	29.11.23	1.6.51		1.7.49	1.10.46	39/48
— Tage Gunner Larsen (lr. 10).....	25.5.22	1.11.51		1.8.48	1.2.48	40/50
— Robert Kristian Hansen (lr. 10).....	11.11.24	1.11.54	1.7.51	1.8.48	43/53
— Mogens Koborg Johansen (lr. 10).....	7.6.21	1.12.54		1.9.49	42/50
— Axel Løgsted Larsen (lr. 10).....	11.11.28	1.4.55		1.12.49	48/53
— Niels-Kristian Isaksen (lr. 10).....	29.3.29	1.4.55		1.4.50	53/53
— Egon Nicolajsen (lr. 10).....	22.6.28	1.10.57		1.7.50	41/53
— Martin Henrik Pedersen (lr. 10).....	15.7.30	1.4.58		1.12.54	42/56
— Claus Theodor Wilhelmson (lr. 10).....	16.5.31	1.12.58		1.6.56	46/57
— Henning Sørensen (lr. 8).....	30.11.24	1.2.59		1.1.52	1.7.49	45/51
— Mogens Freddy Dalager (lr. 8).....	9.7.30	1.2.59		1.8.51	37/54
— Børge Hansen (lr. 8).....	16.4.32	1.6.59		1.5.53	39/56
— Bent Kristian Nielsen (lr. 8).....	7.12.29	1.4.60		1.10.53	42/55
— Bendt Jepsen (lr. 8).....	9.12.31	1.12.60		1.1.53	46/60
— Svend Aage Andersen (lr. 8).....	5.6.33	1.12.61		1.8.56	41/60
— Jørn Kudahl Isaksen (lr. 8).....	9.1.33	1.12.61		1.2.57	40/61
— Jes Højer Johannsen (lr. 8).....	1.11.32	1.12.61		1.4.57	48/58
— Leif Christensen (lr. 8).....	28.8.36	1.9.62		1.11.58	39/62
— Ib Geisle (lr. 8).....	14.2.38	1.9.62		1.6.60	49/52
— Povl Erik Nielsen (lr. 8).....	24.3.38	1.9.62		1.4.59	44/62
— Villy Thomsen (lr. 8).....	24.9.35	1.5.63		1.1.58	36/62
— Svend Aage Hansen (lr. 8).....	7.3.37	1.7.63		1.7.59	40/62
— Henning Kilstofte Rasmussen (lr. 8).....	28.4.38	1.7.63		1.8.60	37/62
— Aage Frahm (lr. 8).....	15.9.38	1.7.63		1.10.59	49/62
— Ove Richard Jønsson (lr. 8).....	25.8.35	1.4.64		1.7.58	44/62
— Henry Mathias Nissen (lr. 8).....	2.8.38	1.6.64		1.11.60	50/62
— Carlo Thorup (lr. 8).....	23.4.39	1.5.65		1.9.61	46/62
— Kai Leo Jensen (lr. 8).....	15.9.40	1.5.65		1.11.63	49/65
— Jørgen Jørgensen (lr. 8).....	22.4.41	1.12.65		1.8.63	42/64
— Holger Lundby (lr. 8).....	8.11.37	1.12.65		1.5.62	44/64
— Willy Christensen (lr. 8).....	23.2.41	1.7.66		1.6.63	46/65

¹⁾ postbudformand 1.4.62. ²⁾ pakmesterformand 1.10.54, postbudformand 1.4.59. ³⁾ pakmesterformand 1.6.57, postbudformand 1.5.63. ⁴⁾ pakmesterformand 1.6.49.

Kontor og personale	Født	I nu- værende stilling	Over- pak- mester	Overpostbud		Postbud	Land- postbud	Fag- prøve
				I	II (postpak- mester)			
<i>(Odense)</i>								
overpakmester Erik Viktor Pedersen (lr. 8) .	20.2.39		1.4.67			1.6.62		39/64
— Aleks Preben Andersen (lr. 8)	4.8.40		1.6.69			1.1.63		42/65
— Mogens Søgaard Pedersen (lr. 8)	20.3.38		1.6.69			1.12.62		40/64
— Keld Bent Jensen (lr. 8)	3.3.38		1.9.69			1.2.63		46/64
kontorpakmester Bruno Albin Andreas								
Bay Hansen	25.11.12	1.4.58	1.4.49	1.11.44 ¹	1.9.37		
— Børge Jensen	20.5.20	1.3.61	1.4.54	1.5.49	1.3.45		
— Helge Mengers Christiansen	5.5.22	1.4.61	1.3.55	1.4.50	1.11.46		
— Peder Henning Rasmussen	27.10.20	1.4.61	1.4.57	1.10.49	1.4.45		
— Mogens Johannes Harald Nielsen	26.9.25	1.4.62	1.2.58	1.7.50	1.10.46		
— Henning Clement Pedersen	6.12.27	1.4.62	1.2.52	1.1.49		
— Henry Petersen	4.1.26	1.4.62	1.7.54	1.10.50		
— Bent Andersen II	30.12.31	1.4.62	1.4.55	1.1.53		
— Knud Alfred Hansen	17.9.25	1.4.62	1.3.56	1.8.48		
— Helmuth Madsen	2.1.32	1.5.62	1.3.56	1.2.53		
— Mads Jørgen Nielsen	16.3.31	1.4.63	1.8.55		
— Kaj Egon Hansen	15.2.32	1.4.64	1.3.53		
— Jørgen Juul Pedersen	31.12.34	1.4.64	1.1.56		
— Poul Henning Larsen	18.2.35	1.4.64	1.2.57		
— Ove Thorkild Hansen	21.4.37	1.4.66	1.7.59		
— Henning Holmberg Rasmussen	27.3.39	1.4.67	1.7.62		
— Poul Gerhard Hansen	28.8.34	1.5.68	1.12.56		
— Steen Benny Pannach	8.4.41	1.9.68	1.6.63		
— Kaj Villy Andersen	5.12.36	1.4.69	1.10.62		
— Svend Winther-Jørgensen	11.9.41	1.4.69	1.3.64		
— Kaj Aage Halskov	31.10.39	1.4.69	1.3.63		
montør (7. lkl.) Børge Ove Peter Jensen (lr. 7)	17.6.23	1.4.63	1.1.47 ²		
— (7. lkl.) Carl Christian Boysen. (lr. 7) ...	20.3.29	1.4.65 ³	1.10.51		
overpostbud Roar Kristian Larsen	12.3.15	1.7.51	1.4.46	1.11.39		
— Valdemar Johannes Knudsen	30.10.00	1.11.52	1.4.47	1.2.46	1.4.30	
— Knud Aurelius Jensen Velgaard	28.7.04	1.2.53	1.4.46	1.9.31		
— Jens Petersen	29.2.04	1.2.55	1.4.46	1.10.35	1.1.35	
— Helge Sørensen	7.7.14	1.2.55	1.1.48	1.9.38		
— Helmer Haubro Kaiser	16.2.15	1.4.55	1.4.48	1.3.40		
— Folmer Arkil Jensen	12.3.16	1.2.56	1.5.48	1.5.41		
— Hans Jørgen Larsen	17.5.16	1.2.56	1.10.48	1.8.41		
— Aksel Gunner Hansen	20.12.17	1.5.56	1.4.47	1.10.42		
— Knud Christian Hansen	18.10.16	1.5.56	1.1.49	1.10.41		
— Carl Vilhelm Admirallie Helmer	11.2.06	1.3.57	1.12.41	1.4.34		
— Børge Hansen	18.4.17	1.3.57	1.4.47	1.2.43	1.4.42	
— Louis Carl Christian Bjerrum Giørtz Behrens	28.12.06	1.3.57	1.5.51	1.7.42	1.7.33	
— Børge Ejner William Pedersen	27.6.18	1.5.60	1.7.46 ⁴	1.7.42		
— Johannes Kristian Nikolajsen	26.11.14	1.4.57	1.4.50	1.4.44	1.2.41	
— Kurt Richard Iversen	12.11.13	1.8.57	1.7.50	1.5.44	1.5.38	
— Hans Rudolf Carlo Hansen Kruuse	29.4.10	1.8.44	1.9.36		
— Villiam Hansen	21.6.14	1.2.53 ⁶	1.3.39		
— Poul Ingvar Rasmussen	20.10.10	1.11.47	1.4.43	1.7.37	
— Hans Børge André Rosenkilde	9.5.16	1.10.48	1.10.41		
— Otto Knud Hansen	7.9.24	1.4.62 ⁸	1.4.46		

¹⁾ chauffør 1.8.44. ²⁾ overpostbud II 1.9.53–31.12.55. ³⁾ kontorpakmester 1.4.63. ⁴⁾ chauffør, overchauffør 1.4.57. ⁵⁾ chauffør 1.6.46.

⁶⁾ chauffør 1.10.49.

Kontor og personale	Født	I nuværende stilling	Overpakmester	Overpostbud		Postbud	Landpostbud	Fagprøve
				I	II (postpakmester)			
<i>(Odense)</i>								
overpostbud Svend Aage Johansen.....	17.4.20	1.11.50	1.5.44		
— Ove Søderholm Christensen.....	25.9.17	1.11.51	1.3.46		
— Ejvind Nielsen.....	3.11.23	1.11.52	1.10.48		
— Egon Jacob Eriksen Nielsen.....	5.5.22	1.5.53	1.12.46		
— Carl Brosbøl.....	6.9.24	1.3.54	1.4.46		
— Evald Holme Nielsen.....	20.2.23	1.2.55	1.5.47		
— Ingemann Emanuel Hansen.....	17.11.23	1.5.55	1.9.47		
— Aron Banke.....	30.6.14	1.3.56	1.2.52	1.7.38	
— Leo Johannes Hovgaard.....	10.6.20	1.5.56	1.11.49	1.5.46	
— Georg Eigil Larsen.....	7.8.23	1.3.57	1.11.47	1.4.47	43/51
— Kresten Gustav Larsen.....	12.8.27	1.3.57	1.9.48		
— Enok Gudman Lydik Jensen.....	16.11.23	1.4.57	1.1.49 ¹		
— Børge Mørk Hansen.....	13.9.27	1.4.57	1.3.49		
— Leif Poulsen.....	15.2.30		1.4.69	1.8.57	1.3.51 ²		
— Villy Børge Jensen.....	16.4.28	1.8.57	1.5.49		
— Poul Folmer Rasmussen.....	15.10.27	1.8.57	1.8.50		
— Henning Poulsen.....	15.2.30		1.4.69	1.8.57	1.3.51 ³		
— Thorkild Schmidt.....	31.8.30	1.2.58 ⁴	1.7.54		
postbud Anker Peter Hans Ankervig.....	5.8.18		1.9.42 ⁵		
overpostbud Ejner Simon Hansen.....	26.5.24		1.4.64		1.11.48		
— Mogens Erik Jepsen.....	6.4.28		1.9.64 ⁶		1.5.49 ⁷		
— Holger Christian Ryeauge.....	24.8.28		1.9.62 ⁸		1.9.49 ⁹		
— Erik Christiansen.....	15.2.29		1.4.64		1.3.50		
— Kurt Knudsen.....	8.3.29		1.4.64		1.4.50		
— Knud Egon Nielsen.....	16.7.25		1.4.64		1.9.50	1.3.50	
— Christian Pedersen.....	16.2.26		1.4.64		1.5.51		
— Karl Georg Rasmussen.....	27.7.30		1.4.64		1.8.51		
— Bent Andersen I.....	5.9.30		1.4.64		1.10.51		
— Erik Marschall Pedersen.....	29.5.27		1.4.64		1.10.51		
— Peter Valter Jacobsen.....	26.6.27		1.4.64		1.10.51		
— Poul Bojsen Christensen.....	29.10.30		1.4.66		1.11.51		
— Aage Johannes Emanuel May Rasmussen.....	9.3.27		1.4.64		1.11.51		
— Poul Edvin Hansen.....	31.1.31		1.4.64		1.2.52		
— Villy Møller.....	6.2.31		1.4.64		1.3.52		
— Ib Haurvad Nielsen.....	18.7.31		1.8.66		1.8.52		
— Ib Cramer Buch.....	25.8.27		1.8.66		1.8.52		
— Ib Nielsen.....	11.6.31		1.9.66		1.9.52		
— Tony Kjerside Christensen.....	15.8.31		1.1.68		1.1.54		
— Børge Eriksen.....	11.8.22		1.6.65		1.4.46	
— Charles Carlsen.....	2.7.27		1.4.64		1.11.54	1.4.51	
— Henning Nielsen Iversholt.....	4.3.28		1.2.67		1.2.53		
— Hans Mogens Hansen.....	12.2.32		1.3.67		1.3.53		
— Frank Elmer Nielsen.....	3.3.32		1.7.69		1.4.53		
— Henry Thomsen.....	13.7.28		1.4.67		1.4.53		
— Knud Egon Hansen.....	3.12.28		1.4.64		1.5.56	1.5.50	
— Knud Aage Marius Nielsen.....	23.5.32		1.7.69		1.6.53		
— Palle Hollmann.....	15.7.32		1.8.67		1.8.53		
— Edmund Jørgen Rasmussen.....	26.7.32		1.7.69		1.8.53		

¹⁾ overpostbud II 1.1.53–31.5.54. ²⁾ overpostbud II 1.5.57, chauffør 1.4.62, overchauffør 1.2.66. ³⁾ overpostbud II 1.8.57, chauffør 1.4.62, overchauffør 1.3.64. ⁴⁾ kontorpakmester 1.4.63–28.2.67. ⁵⁾ overpostbud II (overpostbud) 1.5.54–30.6.62, ude af post- og telegrafv. 1.7.62–31.7.63. ⁶⁾ overchauffør 1.4.64. ⁷⁾ chauffør 1.5.61. ⁸⁾ u.f.nr. 1.10.63–31.3.64. ⁹⁾ overpostbud II 1.10.53, chauffør 1.9.58–31.3.61.

Kontor og personale	Født	I nu-værende stilling	Overpakmester	Overpostbud		Postbud	Landpostbud	Fagprøve
				I	II (postpakmester)			
<i>(Odense)</i>								
overpostbud Bent Gilberg	29.3.29	1.10.67		1.10.53		
— Henning Ejvind Pedersen	13.8.30	1.3.68		1.3.54		
— Arne Radoor	3.11.24	1.4.64		1.10.63	1.1.49	
— Arne Erik Larsen	8.12.29	1.4.68		1.6.54		
— Tom Walther Jensen	10.2.31	1.4.68		1.6.54		
— Helmuth Rasmus Nielsen	19.6.33	1.10.68		1.10.55		
— Anker Linde Johansen	16.5.23	1.6.65		1.6.49	
— Gunnar Marius Jensen	8.8.30	1.4.68		1.11.54		
— Verner Martin Bundgaard Jensen	19.11.33	1.7.69		1.12.54		
— Erik Gustaf Forstrøm	4.11.30	1.5.68		1.5.55		
— Max Erik Nielsen	30.4.31	1.6.68		1.6.55		
— Jørgen Vilhelm Eriksen	2.11.30	1.8.68		1.8.55 ¹		
— Emil Lykke Hansen	28.10.30	1.8.68		1.8.55		
— Verner Ejvind Lund	15.8.28	1.4.64		1.4.62	1.8.51	
postbud Svend Aage Hansen	5.8.34		1.6.59		
— Kjeld Tonny Krog-Nielsen	1.11.34		1.2.57		
overpostbud Lars Juel Antonsen	26.5.33	1.1.69		1.1.56		
postbud Alf Marius Møller	18.7.25		1.3.56		
— Kai Erik Nielsen	21.7.35		1.11.57		
— Erik Thrane	20.9.35		1.10.56		
— Ivan Arne Hansen	6.11.35		1.3.58		
— Palle Jegsen Schmidt	6.12.35		1.5.58		
— Verner Mouritsen	26.1.36		1.4.58		
overpostbud Aksel Richard Olsen	28.8.29	1.7.69		1.6.60	1.9.54	
postbud Erik Lundsgaard Nielsen	23.8.31		1.4.57		
— Egon Bjarne Jørgensen	5.5.36		1.8.58		
— Vagn Erik Jørgensen	8.8.36		1.12.58		
overpostbud Ib Haas	26.12.36	1.2.69		1.4.59 ²		
postbud Roland Vesterskov Kristensen	5.3.37		1.7.59		
— Jørgen Andersen I.	5.7.37		1.8.58		
— Lars Jeppesen	15.1.38		1.4.60		
— Bent Laursen	23.10.38		1.2.61		
— Leif Almind Knudsen	14.3.39		1.7.61		
— Ebbe Høgstrøm Olsen	14.7.39		1.11.61		
— Svend Aage Schjødt	31.7.39		1.11.61		
— Tage Schmidt	3.12.39		1.4.62		
— Erik Peter Svane	12.6.40		1.10.62		
— Jørgen Hansen	11.10.40		1.2.63		
— Verner Rosenfeldt Pedersen	6.2.39		1.4.62		
— Erik Helmuth Lindhardt	5.4.37		1.4.62		
— Bent Aabjerg Nielsen	2.4.41		1.4.64		
— Heinrich Karl Wilkens	5.5.38		1.5.62		
— Johannes Helmuth Elhardt Pedersen	4.5.41		1.8.63		
— Erik Kai Pedersen	23.7.41		1.1.63		
— Jens Peder Hansen	3.7.41		1.11.63		
— Frits Jørgen Eriksen	14.5.39		1.12.62		
— Mogens Kjeld Jørgensen	26.6.38		1.12.62		
— Bent Kruse	26.1.38		1.12.62		
— Hans Sigvard Larsen	18.2.40		1.1.63		
— Jørgen Walther Schjødt	3.12.41		1.6.64		
— Erik Hansen	8.1.42		1.5.64		
— Sven Hansen I.	16.2.40		1.2.63		

¹⁾ chauffør 1.4.63–30.4.65. ²⁾ kontorpakmester 1.4.64–31.1.69.

Kontor og personale	Født	I nuværende stilling	Overpakmester	Overpostbud		Postbud	Landpostbud	Fagprøve
				I	II (postpakmester)			
<i>(Odense)</i>								
postbud Kurt Scharling Jakobsen.....	5.12.39				1.3.63		
— Arne Emil Olsen.....	25.2.38				1.4.63		
— Kjeld Jensen.....	23.12.40				1.5.63		
— Kurt Andersen.....	17.3.38				1.6.63		49/64
— Ib Hansen.....	31.5.38				1.6.63		
— Hilmer Dyrendal Rosenlund.....	9.6.42				1.9.64		
— Mogens Erik Andersen.....	30.12.36				1.7.63		
— Hans Kristian Gregersen.....	5.6.37				1.7.63		
— Villy Søgaard Nielsen.....	3.7.40				1.7.63		37/65
— Leo Nielsen.....	29.8.40				1.7.63		37/67
— Henning Ingvard Vestergaard.....	10.9.40				1.9.63		
— Preben Berg Petersen.....	9.6.42				1.8.63		
— Erik Landholt.....	5.10.35				1.8.63		41/64
— Bendy Erling Andersen.....	20.8.42				1.11.64		
— Kurt Jensen.....	2.4.42				1.2.65		
— Finn Christiansen.....	15.10.42				1.2.65		
— Ejgil Ingemann Sørensen.....	28.10.42				1.1.65		
— Leo Sebald Nielsen.....	25.3.39				1.11.63		
— Orla Hansen.....	10.7.38				1.11.63		47/64
— Dan Breum.....	31.1.40				1.11.63		
— Arne Johansen Skjold.....	29.2.40				1.11.63		
— Villiam Madsen.....	30.4.40				1.11.63		
— Haagen Richard Blomberg Andersen... ..	8.6.40				1.11.63		
— Kjeld Villy Jakobsen.....	21.12.40				1.2.64		
— Kurt Vagner Madsen.....	5.9.42				1.1.65 ¹⁾		
— Flemming Ingolf Madsen.....	27.2.43				1.6.65		
— Sven Hansen II.....	2.10.38				1.6.65	1.3.64	
— Preben Helmer.....	31.3.43				1.7.65		
— Tage Nielsen.....	14.2.41				1.5.64		
— Giovanni Agner Fioritto Lauring.....	20.7.34				1.5.64		
— Kaj Skov Nielsen.....	19.11.38				1.5.64		
— Aksel Bechsgaard.....	3.11.38				1.5.64		
— Henning Vind Andreasen.....	22.8.39				1.5.64		
— Otto Jensen.....	30.6.41				1.6.64		
— Ove Kofoed Sørensen.....	25.7.43				1.11.65		
— Ove Jensen.....	17.5.42				1.8.64		
— Kai Egelund Nielsen.....	16.8.40				1.8.64		
— Kjeld Petersen.....	9.8.43				1.12.65		
— Ove Markussen.....	29.8.43				1.9.64		
— Erling Bøgelund Frederiksen.....	5.9.43				1.2.66		
— Flemming de Vos Petersen.....	26.9.43				1.1.66		
— Arne Knudsen.....	22.12.41				1.12.64		
— Arne Winther Hansen.....	13.11.41				1.3.65		
— Børge Petersen.....	14.1.38				1.3.65		
— Henning Strand Pedersen.....	9.7.41				1.3.65		
— Jørgen Petersen.....	8.4.39				1.4.65		
— Finn Varny Felsing.....	6.1.43				1.4.65		
— Marius Christian Kilde.....	17.9.41				1.5.65		
— Hardy Kristensen.....	3.4.44				1.10.66		
— Bent Johannes Andersen.....	8.4.44				1.7.65		49/67
— Bent Villy Jørgensen.....	30.8.42				1.5.65		
— Frimodt Christian Simonsen.....	21.8.40				1.5.65		

¹⁾ u.f.nr. 1.6.-31.10.67.

Kontor og personale	Født	I nuværende stilling	Overpakmester	Overpostbud		Postbud	Landpostbud	Fagprøve
				I	II (postpakmester)			
<i>(Odense)</i>								
postbud Tonny Bertel August Iversen.....	7.5.44				1.9.66		
— Bent Nielsen Kold	13.7.41				1.6.65		
— Mogens Erik Nielsen	28.3.44				1.10.66		
— Aage Ejgil Rasmussen	5.9.42				1.7.65		
— Hans Alfred Schjødt Pedersen.....	8.9.44				1.10.65		
— Niels Jørn Larsen.....	5.10.44				1.11.65		
— Jens Jørgen Nielsen	24.6.42				1.12.65		
— Gustav Jørgen Forsstrøm Nielsen	14.12.44				1.4.67		
— Freddy Rasmussen.....	22.12.44				1.1.66		
— ¹⁾ Poul Christian Marcussen.....	18.6.40				1.3.66		50/67
— Jens Peter Klinge.....	4.11.46				1.1.69		
— Erik Hviid.....	31.10.46				1.10.69		
— Flemming Agger Christensen	1.11.41				1.5.66		
— Leif Rødberg Hansen	21.5.45				1.7.66		
— Ove Hansen	14.2.43				1.6.66		
— Alex Harry Thorenfeldt Nielsen	29.8.37				1.6.66		
— Ib Ditlev Nielsen	15.3.42				1.6.66		
— Flemming Østergaard	8.10.43				1.6.66		
— Finn Vang Petersen.....	8.7.45				1.9.67		
— Lars Jensen.....	24.8.45				1.10.67		
— Flemming Hartvig Andersen.....	19.12.45				1.1.67		
— Palle Egon Nielsen	6.2.46				1.4.68		
— Palle Gert Winding	4.3.46				1.5.68		
— Bjarne Stig Madsen	5.4.46				1.7.68	1.5.67	
— Peder Larsen	30.6.46				1.8.68		
— John Borg Christensen	8.5.46				1.8.69		
— Carsten Bruun Jensen	12.12.46				1.10.68		
— Leif Engstrøm Holgersen	19.1.47				1.3.69		
— Henry Anton Madsen.....	15.1.47				1.3.69		
— Hans Larsen Hansen	13.2.41				1.3.68		
— Paul Birch Esø	9.3.47				1.5.69		
— Preben Junge Jørgensen	28.3.42				1.4.68		
— Poul Erling Møller Holde.....	9.5.43				1.4.68		
— Ole Finn Christiansen.....	26.10.46				1.4.68		
— Arvin Gynther Holdt	18.3.42				1.4.68		
— Jørgen Haandbæk	27.5.42				1.4.68		
—*Helmer Jensen	17.3.45				1.4.68		
—*Erling Abel Pedersen	19.3.41				1.5.68		
—*Leif Bakdal	2.3.41				1.5.68		44/69
—*Arne Christian Larsen	11.6.41				1.5.68		
—*Poul Jensen	6.8.42				1.5.68		
—*Torben Skov Andersen	10.3.44				1.5.68		
—*Jørgen Axel Eidesgaard Boesen	28.10.43				1.6.68		
—*Kent Danny Hansen	21.11.43				1.6.68		
—*Leif Kjærulff	10.12.45				1.6.68		
—*Karl Møller Knudsen	19.11.40				1.7.68		
—*Finn Nielsen	18.3.45				1.7.68		
—*Niels Erik Wiingreen	19.8.47				1.10.69		
—*Klaus Bæk	10.11.44				1.9.68		
—*Henning Jensen	17.10.47				1.9.69		
—*Erik Dal Petersen	19.1.48				1.4.69		
—*Hans Erik Jensen	24.5.42				1.5.69		

¹⁾ elevuddannelse, fagprøve I 106/1969.

Kontor og personale	Født	I nu- værende stilling	Over- pak- mester	Overpostbud		Postbud	Land- postbud	Fag- prøve
				I	II (postpak- mester)			
(Odense)								
postbud* Eigil Rasmus Larsen	15.1.43				1.5.69		
—*Kai Brogaard Pedersen	4.12.43				1.5.69		
—*Kurt Otto Johansen	14.4.44				1.5.69		
—*Henning Holmstrøm Alex Andersen ...	11.9.41				1.5.69		
—*Poul Kurt Jensen	3.9.43				1.5.69		
—*Flemming Christiansen	21.4.44				1.5.69		
—*Frede Bøg Larsen	8.5.47				1.5.69		
—*Bjarne Erik Iversen	3.8.48				1.9.69		
—*Svend Erik Kristensen	11.8.48				1.9.69		
—*Jørgen Wingsted Carlsen	16.8.43				1.9.69		
—*Kurt Damsholt Olsen	5.9.45				1.9.69		
—*Christian Olav Pedersen	24.2.48				1.9.69		
overchauffør Svend Børge Christiansen	16.2.13			1.5.62 ¹	1.2.46	1.12.37	
— Kaj Ejnar Hansen.....	21.10.27			1.7.63 ²	1.7.50		
— Edmund Kjeldsen	19.1.24			1.5.62 ³	1.10.51		
— Erling Larsen	26.10.20			1.4.64 ⁴	1.4.49	1.3.45	
— Hans Hartvig Kieler	18.7.20			1.7.67 ⁵	1.11.50		
chauffør Hans Arne Jakob Kristensen	9.11.34	1.4.66 ⁶	1.3.57	
— Børge Thorup	28.5.36	1.6.65 ⁶	1.9.58	
— Jørgen Andersen II	25.5.38	1.4.63 ⁶	1.8.60	
— Bent Andersen III	2.2.39	1.4.63 ⁶	1.6.61	
— Ib Skov Pedersen.....	11.8.38	1.10.64 ⁶	1.5.61	
— Erhardt Knudsen	30.6.40	1.3.68 ⁶	1.10.62	
— Preben Nielsen	26.10.37	1.4.66 ⁶	1.4.62	
— Per Arne Bjerregaard	6.2.40	1.9.65 ⁶	1.4.62	
— Poul Hansen	11.2.38	1.3.68 ⁶	1.1.63	
— Henry Thorup	13.6.42	1.3.68 ⁶	1.2.65	
— Leif Hansen	7.3.39	1.6.69 ⁶	1.7.64	
— Steen Palle Larsen	6.12.43	1.6.69 ⁶	1.4.66	
Otterup:								
overpostbud Knud Hartvig Rasmussen	3.8.16			1.4.64	1.3.51	1.1.42	
— Niels Peder Christensen	7.12.22			1.4.66	1.1.48	
postbud Villy Larsen	12.8.37	1.4.66	1.11.62	
Padborg:								
overpakmester Peter Thomsen								
Petersen (lr. 8)	14.5.39	1.9.64		1.3.63	45/64
kontorpakmester Andreas Nissen Hansen ...	22.6.25	1.4.66		1.4.64	1.8.54	1.4.50	
postbud Christian Peter Nissen.....	22.10.33	1.10.59	1.8.58	
— Peter Friedrich Nissen	3.11.34	1.10.61		
— Elmer Hansen	23.6.40	1.11.65		
— Hans Peter Nissen Schmidt	24.2.43	1.3.66		
— Bent Christensen	21.9.41	1.11.67		
— Peter Nissen	3.8.43	1.9.69		
2 ledige postbudpladser.								
Ribe:								
kontorpakmester Peter Anker Bonde								
Jacobsen	28.5.22	1.7.64			1.4.64	1.4.49		
— Evald Munk Nielsen.....	22.6.27	1.4.69			1.3.67	1.9.59	1.3.53	

1) overchauffør, chauffør 1.11.48, overpostbud II 1.12.54. 2) overchauffør, overpostbud II 1.4.55, chauffør 1.5.60. 3) overchauffør, overpostbud II 1.4.56, chauffør 1.8.57. 4) overchauffør, overpostbud II 1.5.56. 5) overchauffør, overpostbud 1.4.64. 6) chauffør.

Kontor og personale	Født	I nu- værende stilling	Over- pak- mester	Overpostbud		Postbud	Land- postbud	Fag- prøve
				I	II (postpak- mester)			
<i>(Ribe)</i>								
overpostbud Aage Thomsen.....	24.12.05			1.4.46	1.12.35		
— Arnold Bjerring Gerken.....	22.1.13			1.4.52	1.11.38		
— Julius Hansen Schau.....	26.7.09			1.12.55	1.7.43	1.3.39	
— Hans Andreas Ibsen.....	2.1.21				1.4.64	1.8.46		
— Harald Peder Kristiansen.....	4.5.28				1.11.68	1.7.57	1.6.56	
postbud Niels Peter Petersen.....	21.8.42				1.11.64		
— Jens Christian Nielsen.....	23.7.35				1.10.66	1.4.66	
— Carl Christian Christensen.....	27.5.42				1.8.66		
— Johann Christian Petersen.....	26.4.39				1.9.68		
— Knut Holdt.....	29.5.43				1.5.69		
— Niels Egon Petersen.....	27.12.45				1.5.69		
— Villy Schack Hansen.....	13.12.43				1.10.69		
Ringe:								
kontorpakmester Knud Kristian Thomsen..	13.11.37	1.9.68			1.3.65		
overpostbud Svend Aksel Hansen Kærbye..	27.10.08		1.4.53	1.7.51	1.9.47	1.4.37	
— Oluf Skyum Christensen.....	3.4.17	1.5.53	1.9.47	1.10.41	
— Poul Hvidkær Larsen.....	27.6.20			1.4.64	1.4.48	1.3.46	
— Egon Hansen.....	3.5.31			1.12.67	1.11.62	1.12.53	
postbud Johannes Nielsen.....	23.1.38	1.6.65	1.12.64	
— — —.....								
Rudkøbing:								
kontorpakmester Helge Peter Jensen.....	30.9.15	1.4.62		1.4.55	1.1.51	1.5.42	1.10.39	
— Svend Aage Rasmussen.....	7.10.17	1.4.65		1.4.57	1.5.48	1.7.42	
— Svend Alfred Høising.....	19.12.27	1.4.69			1.4.64	1.1.54	1.12.51	
overpostbud Eivind Navne.....	28.12.09		1.1.54	1.2.50	1.8.36		
— Carl Bendix Hansen.....	23.7.08	1.4.49	1.12.33		
— Carl Børge Frits Meyer.....	1.11.15	1.1.54	1.9.46	1.9.40	
— Hans Poul Petersen.....	2.9.21			1.4.64	1.2.50	1.6.48	
— Ib Evald Andersen.....	14.3.23			1.4.64	1.1.51	1.7.50	
— Rasmus Damm Rasmussen.....	15.2.32		1.12.68		1.5.63	1.12.55	
Rødding:								
overpostbud Peter Willi Harenberg.....	17.7.15				1.4.64	1.10.45	1.2.45	
postbud Frede Vagn Jensen Hansen.....	23.7.36				1.12.63		
Rødekro:								
overpostbud Iver Christensen.....	14.12.23				1.4.64	1.1.52	1.2.49	
postbud Preben Danielsen.....	11.12.35				1.9.61	1.7.59	
— Bruno Sjeljaks.....	21.6.36				1.5.68	1.5.61	
Skærbæk:								
overpostbud Heinrich Christian Carl Stenger.....	8.5.13			1.4.64	1.3.48	1.9.38	
— Daniel Peter Lorenzen.....	31.1.13			1.4.64	1.3.48	1.6.40	
postbud Peter Haugaard.....	23.7.44	1.2.68		
Sommersted:								
overpostbud Henrik Peter Witt.....	20.9.28				1.4.64	1.12.52	1.1.52	
— Børge Christoffersen.....	4.4.31				1.7.69	1.5.66	1.5.54	

Kontor og personale	Født	I nuværende stilling	Overpakmester	Overpostbud		Postbud	Landpostbud	Fagprøve
				I	II (postpakmester)			
Svendborg:								
postvagtmester (12. lkl.) Verner Ferdinand Jochumsen (lr. 14)	23.9.09	1.6.69 ¹	1.5.41			1.6.36		35/39
postbudformand Johannes Christian Schulz (lr. 10)	9.5.25	1.4.66	1.6.51			1.1.49	46/50
— Carl Nicolai Johannsen (lr. 10)	20.8.26	1.7.69	1.6.51			1.6.49	49/51
overpakmester Hans Jakob Hansen (lr. 8)	15.1.27	1.11.54			1.2.52	47/54
— Alfred Verner Neldeberg (lr. 8)	9.8.24	1.9.50 ²			1.12.49	1.2.48	46/49
— Harald Poulsen (lr. 8)	17.12.29	1.10.56			1.9.51	1.1.51	46/54
— Preben Poul Madsen (lr. 8)	12.7.31	1.7.58			1.11.55	46/57
— Svend Aage Hansen (lr. 8)	8.10.30	1.12.58			1.11.55	42/58
kontorpakmester Erland Osvald Edmon								
Johansen	16.7.13	1.4.61		1.4.52	1.4.46	1.4.39		
— Verner Johannes Hansen	10.1.20	1.4.63		1.7.56	1.3.50	1.10.46		
— Egon Løve Hornbæk Hansen	25.7.29	1.4.64		1.7.56	1.8.50		
— Frank Herluf Hansen	8.9.29	1.5.64		1.6.57	1.10.50		
— Kaj Bøge Saack	26.7.29	1.4.66			1.4.64	1.2.52		
— Ernst Fald	5.5.34	1.9.68			1.4.56		
— Hans Korsholm Frederiksen	8.2.30	1.9.68			1.5.68	1.7.56	1.7.55	
— Willy Herman Alsing Andersen	23.8.36	1.4.69			1.12.58		
overpostbud Harry Zacharias Buch	27.8.05		1.7.53	1.3.47	1.12.35		
— Poul Helmuth Larsen	10.3.20		1.5.57	1.7.47	1.8.45		
— Henrik William Andersen	23.9.17	1.11.49	1.10.41		
— Helge Søndergaard Madsen	11.3.21	1.12.51	1.7.48		
— Jens Petersen	6.10.21	1.4.53	1.11.45		
— Orla Dons Hansen	8.11.20	1.7.53	1.12.44 ³		
— Frode Have	14.7.25	1.2.56	1.8.46		
— Viggo Lang	16.10.20			1.4.64	1.3.47	1.12.45	
— Børge Harry Andersen	13.6.22			1.4.64	1.8.47		
— Hans Peder Knudsen Pedersen	6.6.11			1.4.64	1.9.56	1.3.38	
— Harry Krog	16.9.27			1.4.64	1.10.48		
— Charles Andreas Rasmussen	15.2.14			1.4.64	1.12.58	1.8.40	
— Rasmus Otto Christian Rasmussen	8.8.19		1.11.65	1.1.44		
— Jørgen Madsen	8.2.28		1.4.64	1.2.52	1.4.55		
— Egon Johannes Laursen	26.5.31		1.4.68	1.4.55	1.4.55		
postbud Holger Dam Clausen	17.8.34	1.7.57	48/62
— Poul Vinding Jul	18.11.35	1.4.58		
overpostbud Ernst Laurits Juel Winther	31.3.31		1.6.68	1.11.63	1.6.55	
postbud Kurt Jensen	16.10.34	1.6.59	1.7.58	
— Svend Aage Nielsen	18.12.33	1.6.60	1.6.59	
— Jørgen Bent Sørensen	2.5.36	1.6.60		
— Børge Hyldahl	23.7.39	1.11.61	48/64
— Kaj Ove Jensen	19.9.39	1.2.62		
— Paul Steen Simonsen	23.5.38	1.12.61	1.6.61	
— Erik Emil Hansen	13.7.38	1.5.64	1.9.62	
— Jens Vilhelm Henriksen	11.12.41	1.4.64		
— Vagn Tang Rasmussen	8.12.42	1.4.65		
— Ove Linæa Jensen	15.4.43	1.8.65		
— Ole Steen Rasmussen	14.9.42	1.4.67	1.7.64	
— Leif Hansen	27.12.40	1.4.67	1.7.66	
— Ivan Andersen Mørkenborg	31.7.45	1.9.67		
— Jens Christian Nørregaard Pedersen	12.8.45	1.10.67		

¹⁾ postbudformand 1.6.55. ²⁾ landpostbud 1.8.56–31.3.62, postbud 1.4.–31.7.62. ³⁾ u.f.nr.1.8.45–31.7.46.

Kontor og personale	Født	I nu- værende stilling	Over- pak- mester	Overpostbud		Postbud	Land- postbud	Fag- prøve
				I	II (postpak- mester)			
<i>(Svendborg)</i>								
postbud Ove Rasmus Pedersen.....	13.7.40					1.8.67		
— Jørgen Føgh	9.2.41					1.8.67		
— Kaj Christensen Lolk	3.9.46					1.11.68		
— Poul Hansen	13.1.42					1.5.69		
2 ledige postbudpladser.								
Sønderborg:								
postvagtmester (12. lkl.) Aage Agerlund Jensen (lr. 14).....	13.6.21	1.12.66 ¹	1.10.48			1.10.46		39/47
postbudformand Hermann August Jensen (lr. 10).....	15.2.11	1.4.65 ²	1.8.39			1.6.35		54/38
overpakkemester Svend Christian Bork (lr. 8)	31.12.19		1.9.47			1.1.44		43/46
— Tage Eskild Andersen (lr. 8).....	19.8.21		1.5.50			1.12.48	1.11.48	47/49
— Egil Vagn Jørgensen (lr. 8).....	5.2.25		1.6.51			1.1.50		39/51
— Christian Jensen (lr. 8).....	6.6.25		1.2.58			1.9.47		38/51
kontorpakkemester Svend Henrik Delf.....	1.7.22	1.4.62		1.10.57	1.3.50	1.6.47	1.4.46	
— Christian Esbensen.....	15.6.22	1.4.63			1.8.52	1.4.46		
— Jørgen Kolmos	1.1.27	1.4.64			1.7.53	1.10.48		
— Karl Georg Jakobsen	29.8.30	1.4.65				1.3.55		
— Jørgen Jørgensen Schmidt.....	31.7.27	1.9.68			1.5.66	1.5.52		
— Henry Jessen Schmidt.....	1.6.30	1.9.68			1.1.68	1.12.57	1.1.54	
— Herman Beck-Jørgensen.....	1.11.26	1.4.69				1.11.57	1.8.49	
overpostbud Hans Andresen.....	8.5.14				1.12.66 ³	1.2.39		
— Jes Jespersen	21.10.27				1.4.57	1.11.48		
— Niels Madsen Knudsen	30.11.25				1.3.58	1.2.50	1.7.49	
— Martin Petersen Damgaard.....	17.4.27				1.4.64	1.11.50		
— Eduard Hansen	1.7.29				1.5.66	1.5.52		
— Osvald Streubel	19.6.31				1.7.66	1.7.52		
— Vagn Christian Fallesen.....	9.3.32				1.4.67	1.4.53		
— Aage Hermann Iversen	14.5.32				1.6.67	1.6.53		
— Harald Frederiksen.....	18.8.25				1.7.66	1.3.56	1.3.52	
— Svend Aage Iversen.....	3.2.32				1.4.68	1.9.54		
— Helge Jørgen Høi	19.1.34				1.6.69	1.6.56		37/59
— Holger Jensen.....	1.10.31				1.5.68	1.5.55		
— Christian Wolff.....	21.9.26				1.4.64	1.3.61	1.2.51	
postbud Erik Manthei Ley.....	18.8.36					1.2.59		
— Martin Kjeldsen.....	9.7.31					1.12.66	1.9.56	
— Henning Christian Wolf.....	21.11.35					1.8.61	1.3.58	
— Karl Ingemann Skov.....	10.6.34					1.8.58		
— Jørgen Møller Pedersen.....	28.2.38					1.6.60		
— Bendt Hansen.....	17.12.38					1.4.61		
— Kurt Mathias Claus Paulsen.....	26.9.36					1.8.60		
— Jens Karl Jensen.....	5.7.36					1.6.61		
— Flemming Johannes Münster.....	29.6.40					1.10.62		
— Aage Hansen.....	4.7.39					1.4.62		
— Erik Paulsen.....	6.7.41					1.11.63		
— Uve Dahnke.....	16.12.41					1.4.64		
— Günther Refslund Clausen.....	5.9.36					1.2.63		
— Søren Peter Hansen.....	22.6.38					1.2.63		
— Verner Petersen Holt.....	3.12.38					1.12.63		
— Launy Lausen.....	16.1.40					1.12.63		
— Egon Hansen.....	16.7.40					1.5.64	1.12.63	

¹⁾ pakkemesterformand 1.7.56, postbudformand 1.4.61. ²⁾ pakkemesterformand 1.10.57. ³⁾ monter I 1.2.47.

Kontor og personale	Født	I nu-værende stilling	Overpakmester	Overpostbud		Postbud	Landpostbud	Fagprøve
				I	II (postpakmester)			
(Sønderborg)								
postbud Ejler Søllingvraae	16.7.40				1.12.63		
— Bent Ejvind Mikkelsen	27.10.40				1.12.63		
— Henning Christian Leonhardt Nielsen ..	30.1.43				1.5.65		
— Tage Christensen	6.3.44				1.7.66		
— Ernst Jepsen Jessen	8.11.38				1.7.65		
— Frede Jensen	2.9.44				1.2.67		
— Frede Sielemann	5.9.45				1.11.67		
— Kaj Christensen	7.10.43				1.6.67		
—*Erik Andresen	14.2.45				1.11.67		
—*Erik Poulsen	12.8.36				1.1.68		
—*Erik Kaasgaard	7.9.42				1.7.68		
—*Kaj Poulsen	28.3.38				1.8.68		
—*Anders Christian Hansen	28.10.44				1.12.68		
—*Svend Holm	19.10.45				1.3.69		
—*Henry Møller Heuck	31.3.48				1.6.69		
Tinglev:								
kontorpakmester Jürgen Callesen	25.11.18	1.4.64		1.7.51	1.11.47	1.12.42	
overpostbud Friedrich Hermann Hansen ...	25.11.18	1.1.56	1.7.51	1.12.42	
— Jes Matthiesen	24.7.24			1.4.64	1.5.53	1.12.47	
— Hermann Møhl	23.12.26			1.4.64	1.2.56	1.12.48	
— Erik Stokbæk	25.6.24			1.2.66	1.8.48	
Toftlund:								
overpostbud Jakob Nørby	30.8.13				1.4.64	1.4.50	1.7.38	
— Christian Dideriksen	14.8.23				1.12.64	1.6.47	
— Hans Rasmus Karl Johansen	3.6.23				1.1.66	1.1.48	
Tønder:								
postbudformand Hans Arne Mølgaard (lr. 11)	1.9.11	1.4.58	1.4.42			1.6.40	1.7.38	45/39
overpakmester Christian Hansen Bock (lr. 8)	11.10.26		1.11.53			1.11.47		42/51
kontorpakmester Georg August Friedrich Johannsen	9.11.16	1.4.64		1.8.46	1.6.42		
— Peter Kromann Hansen	25.2.18	1.7.64		1.6.54	1.8.50	1.3.42	
— Bo Marius Knudsen	2.3.14	1.8.67		1.6.54	1.1.46	1.10.39	
overpostbud Johannes Jensen	28.4.06	1.8.53	1.4.44	1.5.36	1.2.33
— Søren Andreas Bundesen	18.6.19	1.7.50	1.7.44	
— Heinrich Iversen Lund	26.1.27	1.9.53	1.5.48	
— Andreas Petersen	16.8.30			1.4.64	1.9.51		
— Martin Jürgensen	23.7.29			1.10.66	1.9.53	1.10.52	
— Søren Hansen Ehmsen	6.11.28			1.8.67	1.12.54	1.8.53	
— Ejnar Jensen Olesen	3.10.30			1.4.68	1.3.55		
postbud Johannes Lauridsen	25.8.30	1.3.56		
overpostbud Vikta Kasten Monzka	12.5.32			1.6.69	1.9.57	1.6.56	
postbud Adser Eivind Jeppesen	20.6.38	1.6.63		
— Martin Knud Paulsen	9.2.41	1.3.64		
— Arne Thomsen	8.7.42	1.11.65		
— Jørgen Skalborg	26.5.44	1.5.68		
— Knud Erik Mathiesen	29.3.46	1.10.68		
— Hans Sørensen Tranckjer	8.7.45	1.2.69		
— Iver Peter Hattens	8.9.45	1.9.69		

Kontor og personale	Født	I nu-værende stilling	Overpakmester	Overpostbud		Postbud	Landpostbud	Fagprøve
				I	II (postpakmester)			
Ullerslev:								
overpostbud Thorvald Hansen.....	5.7.22			1.4.64		1.5.49	1.4.46	
Vamdrup:								
overpostbud Karl Hansen Fabrin.....	11.11.05			1.6.41	1.2.37	1.8.32	
— Hans Peter Nicolaysen.....	28.6.09			1.4.64		1.12.38	1.9.37	
— Willy Aage Johansen Jensen.....	1.2.12			1.4.64		1.6.41	1.8.39	
postbud Gunnar Straarup.....	2.1.39				1.5.62	1.8.61	
Vejen:								
kontorpakmester Tage Moltesen Ravn.....	9.4.24	1.4.66		1.4.64		1.4.51	1.5.50	
— Ove Skov.....	23.9.31	1.11.67			1.2.57	1.5.56	
overpostbud Adolph Emilius Ludvigsen Thyge	2.7.16	1.3.51 ¹⁾	1.2.44		
— Henry Bernhard Sørensen.....	18.4.16		1.4.64		1.11.47		
— Knud Børge Christensen.....	27.11.26		1.4.64		1.7.52	1.2.48	
postbud Nis Einer Jensen.....	14.3.37		1.2.64	1.7.59	
— Aksel Vedel Hansen.....	21.10.34		1.11.66	1.11.58	
— Erik Hansen.....	27.9.44		1.6.69		
2 ledige postbudpladser.								
Vojens:								
kontorpakmester Jens Hansen Lund.....	26.10.21	1.4.65		1.4.64		1.1.54	1.12.45	
— Laurids Elis Sørensen.....	9.2.24	1.5.68		1.4.64		1.2.54	1.2.48	
overpostbud Hans Christian Johansen Uldall	14.8.15	1.4.55	1.12.49	1.9.39	
— Kaj Lorenzen.....	1.7.21		1.4.64		1.2.50	1.6.46	
— Rasmus Hansen Hvidtfeldt Holst.....	12.11.24		1.4.64		1.12.61	1.12.49	
— Hans Karlo Dauer.....	8.1.26		1.4.64		1.12.63	1.6.51	
— Jens Jørgen Larson.....	10.11.29		1.4.68		1.1.63	1.6.54	
postbud Christian Karlskov Svendsen.....	21.4.37		1.3.63	1.10.62	
— Ole Nielsen.....	23.5.42		1.9.65	1.8.64	
— Kaj Aage Thomsen.....	6.1.41		1.4.65		
— Hans Christian Lorentzen.....	9.9.41		1.1.67		
— Markus Karlskov Svendsen.....	1.3.44		1.10.68	1.10.67	
— Svend Erik Laursen.....	18.6.43		1.11.68		
— Kurth Jepsen.....	14.5.46		1.7.69		
Ærøskøbing:								
overpostbud Adolf Vilhelm Dreyer.....	20.12.07			1.4.64		1.10.46	1.8.39	
postbud Knud Gert Hansen.....	6.10.35				1.4.63		
Åbenrå:								
postvagtimester (12. lkl.) Peter Clausen								
Petersen (lr. 14).....	5.9.13	1.4.65 ²⁾	1.6.43			1.7.42	1.10.37	45/41
overpakmester Wigo Georg Nielsen (lr. 8)	29.8.10	1.9.42			1.1.37	1.5.35	37/40
— Holger Jørgen Lassen (lr. 8).....	29.6.17	1.9.47			1.2.43	38/47
kontorpakmester Markus Peter Ohlsen								
Rasmussen.....	23.2.14	1.4.61		1.4.51	1.4.44	1.12.38		
— Hans Christian Thomsen.....	5.8.26	1.4.64			1.12.54	1.10.51	
— Bruno Lorentzen.....	4.5.32	1.4.65			1.6.53		
— Harry Nielsen.....	27.7.33	1.9.68			1.11.55		

¹⁾ kontorpakmester 1.4.66–31.10.67. ²⁾ postbudformand 1.11.53.

Kontor og personale	Født	I nu- værende stilling	Over- pak- mester	Overpostbud		Postbud	Land- postbud	Fag- prøve
				I	II (postpak- mester)			
<i>(Åbenrå)</i>								
overpostbud Hans Peter Thomassen	20.6.08		1.5.49	1.4.44	1.11.33		
— Svend Aage Højland	28.12.21	1.7.51	1.1.46		
— Max Meier	20.8.22	1.1.52	1.11.48	1.10.47	
— Alfred Skaarup Schramm	6.7.18	1.4.55	1.9.47	1.3.47	
— Hans Herman Dideriksen	1.8.26	1.4.55	1.7.49	1.12.48	
— Verner Johannsen	26.7.29		1.4.64		1.7.51	1.12.50	
— Marius Rebsdorf Paulsen	8.1.27		1.4.64		1.1.52		
— Erik Brink	10.2.34		1.7.69		1.6.56		
postbud Erik Unger	2.6.36		1.10.58		
— Henry Christensen	20.7.36		1.11.58		
— Svend Thomsen	15.3.36		1.8.68	1.4.60	
— Christian Lausten Nørgaard	27.6.37		1.4.62		
— Herluf Andsager	6.3.42		1.7.64		
— Ib Paulsen	12.11.42		1.11.65		
— Harald Callesen	7.3.41		1.2.64		
— Jes Henrik Clausen	5.8.41		1.8.66		
— Bent Helge Petersen	7.10.45		1.12.67		
— Chresten Anders Geil	21.5.42		1.12.66		
— Leif Hansen	12.1.46		1.3.68		
— Hardy Helsinghoff Sørensen	26.7.46		1.9.68		
— Karl Frederik Paulsen	21.8.43		1.3.68		
—*Verner Johanning	5.2.44		1.4.68		
—*Paul Erling Appel	26.7.47		1.1.69		
Årup:								
overpostbud Svend Aage Hansen	3.12.16			1.6.53	1.3.48	1.12.43	
— Christian Sørensen	16.7.17				1.4.64	1.6.53	1.8.41	

Postkontorer i 3. distrikt.

Kontor og personale	Født	I nu- værende stilling	Over- pak- mester	Overpostbud		Postbud	Land- postbud	Fag- prøve
				I	II (postpak- mester)			
Bjerringbro:								
overpostbud Marius Hansen Pedersen	18.6.21	1.8.57	1.6.50	1.11.45	
— Axel Thorvald Cramer	16.10.21			1.4.64	1.10.56	1.2.46	
— Peder Kristian Jensen Bonde	21.12.28			1.4.64	1.8.57	1.5.50	
— Henning Winther Hansen	9.7.31			1.2.68	1.6.60	1.2.54	
— Ejler Borup Rasmussen	7.5.29			1.4.68	1.9.63	1.2.57	
postbud Arne Jørgen Norup Sørensen	10.4.39	1.12.62		
—*Jørgen Birk Laursen	16.11.42	1.6.67		
Brande:								
overpostbud Klemen Thomsen Emborg	31.3.05		1.4.50	1.6.41	1.6.36	1.8.34	
— Torkild Risbjerg Johannessen	9.11.09	1.4.46	1.1.39	1.1.37	
— Jens Christian Beck	8.3.14	1.4.54	1.7.41		
— Hans Otto Duelund Sørensen	10.5.25			1.4.64	1.6.50	1.6.46	
— Holger Olesen	5.1.27			1.4.64	1.8.53	1.8.50	
— René Dyrlund Hansen	21.9.32			1.6.69	1.6.56		
postbud Jørgen Truelsen	19.1.38	1.10.60		
— Bent Brandt Thomsen	10.2.41	1.4.66		
—*Harald Weinrich Olsen	9.8.44	1.7.68		
Brædstrup:								
overpostbud Gunnar Uhrskov Johansen	11.6.22	1.10.56	1.5.51	1.1.47	
— Ove Nikolaj Bryld Mikkelsen	26.12.22			1.4.64	1.12.56	1.4.49	
Ebeltoft:								
overpostbud ¹ Elvin Gunhard Jensen	3.8.19		1.4.64	1.1.52	1.2.47	
— Carl Johan Mejlgaard Larsen	19.2.22		1.4.64	1.6.53	1.7.49	
— Knud Tejl Jensen	6.7.30		1.11.66	1.2.62	1.10.52	
Grenå:								
postbudformand Thomas Christensen (lr. 10)	14.10.15	1.4.66	1.2.47		1.7.45	1.6.42	40/46
kontorpakmester Hans Ejvind Nielsen	15.5.27	1.4.64	1.2.58	1.4.50	1.8.48	
overpostbud Vagn Hansen	11.5.25		1.4.64	1.12.49 ²	1.12.47	
— Ove Leif Nielsen	17.1.24		1.4.64	1.12.51	1.5.49	
— Thorvald Lund	19.5.16		1.4.64	1.12.61	1.1.42	
— Erling Willumsgaard	13.2.32		1.3.68	1.3.54		
postbud Erik Ingvorsen	7.4.36	1.6.59		
— Børge Carlsen	27.11.33	1.1.61		
— Henning Orla Nielsen	29.10.38	1.5.65	1.10.61	
— Janick Busch Møller Andersen	3.10.35	1.4.63		
— Knud Enevold Andersen	22.2.40	1.7.64		
— Kurt Christian Andersen	26.7.41	1.2.66		
— Birger Haugaard Pedersen	1.1.43	1.7.66		
— Aksel Poulsen	2.7.44	1.2.67		
— Finn Rasmussen	18.5.42	1.9.67		
— Hans Jørgen Duus	7.4.40	1.4.68		
— Jan Rostgaard Behr	23.6.41	1.5.68		
—*Finn Peter Winther Jørgensen	12.3.40	1.1.69		
—*Christian Søndergaard	27.8.42	1.2.69		

1) kontortj. 2) landpostbud 1.2.50–31.8.51.

Kontor og personale	Født	I nu-værende stilling	Overpakmester	Overpostbud		Postbud	Landpostbud	Fagprøve
				I	II (postpakmester)			
Grindsted:								
kontorpakmester Henry Hansen.....	30.4.20	1.4.63		1.12.57	1.8.54	1.5.48	1.5.45	
— Hans Henry Nielsen.....	23.2.24	1.4.66		1.12.57	1.1.51		
overpostbud Jens Kristian Lystlund Sørensen .	22.10.24		1.4.64		1.8.54	1.2.49	
— Peder Elbæk Kristensen	15.3.30		1.4.68		1.9.56	1.6.54	
postbud Konny Morten Nielsen	16.3.37		1.2.62		
— Jens Peder Laursen Hansen	15.10.41		1.1.65		
— Erik Møbjerger Nielsen.....	7.12.36		1.4.65		
— Finn Hærtlein Grandt Møller	6.11.44		1.6.67		
— Bent Kristensen	12.5.44		1.11.67		
— — — — —								
Hadsten:								
overpostbud Niels Ejner Sørensen	7.6.14			1.4.64		1.12.46	1.9.40	
— Peter Børge Ginge	28.8.23			1.5.66		1.7.47	
postbud Knud Brændstrup Petersen.....	2.10.37				1.9.62		
— Hans Hougaard Sørensen	26.3.40				1.7.67		
— Egon Nielsen Loft	8.5.44				1.10.68		
Hammel:								
overpostbud Knud Aage Laursen	1.7.12		1.4.64		1.12.50	1.12.38	
— Thorvald Viborg Jensen	2.10.15		1.4.64		1.7.52	1.6.40	
— Svend Aage Lund	12.10.21		1.4.65		1.12.47	
— Henry Christensen	20.12.24		1.11.66		1.5.50		
Havndal:								
overpostbud Kristian Villy Jensen	16.12.18			1.4.64		1.12.50	1.3.43	
Herning:								
postvagtmand (12. lkl.) Erhardt Normann								
Madsen (lr. 14)	13.2.14	1.3.61 ¹⁾	1.4.44		1.3.38	38/42
postbudformand Aage Tingleff (lr. 11)	20.10.23	1.4.65	1.5.50		1.12.46	1.7.46	45/49
— Gustav Andreas Larsen Straasø (lr. 10)	21.2.24	1.2.67	1.3.51		1.5.48	43/50
— Ejnar Hvas Østergaard (lr. 10)	19.12.24	1.4.69	1.12.51	1.10.49	1.4.46	41/51
overpakmester Hans Jørgen Pedersen (lr. 8).	25.2.27	1.4.56		1.2.55	1.5.52	38/54
— Leif Adam Nielsen (lr. 8)	7.10.24	1.11.56		1.3.49	45/51
— Niels Aage Jensen (lr. 8)	20.3.30	1.4.57		1.7.53	47/56
— Olaf Johannes Christensen (lr. 8)	17.11.29	1.4.60		1.10.53	36/57
— Leif Kristian Bjerg Petersen (lr. 8)	4.12.37	1.9.62		1.4.60	45/62
kontorpakmester Børge Jacobsen	13.4.29	1.4.64	1.11.56	1.5.50		
— Peder Zakarias Pedersen	15.3.27	1.4.64	1.11.56	1.3.51		
— Bent Richard Nielsen	7.7.36	1.4.68		1.6.58		
— Aage Lund Hansen	23.12.38	1.6.68		1.4.61		
— Lindhart Alstrup Jensen	3.6.37	1.9.68		1.5.61		
— Villy Frank Pedersen	22.3.37	1.9.68		1.6.62		
— Jørgen Christian Mortensen	5.8.41	1.10.69		1.12.63		

¹⁾ pakmesterformand 1.12.50, postbudformand 1.4.56.

Kontor og personale	Født	I nu- værende stilling	Over- pak- mester	Overpostbud		Postbud	Land- postbud	Fag- prøve
				I	II (postpak- mester)			
<i>(Herning)</i>								
overpostbud Gunner Bang	5.9.21	1.8.56	1.10.50	1.12.46		
— Carlo Skou Nielsen	2.4.10	1.11.56	1.4.53	1.11.48	1.12.47	
— Carlo Verner Rabbæk Nielsen	7.11.14	1.9.49	1.12.46	1.12.38	
— Jacob Ingerslev Brixen	30.6.22	1.11.50	1.2.49	1.4.46	
— Niels Villiam Rosendahl Pedersen	13.9.25	1.4.55	1.2.49	1.11.46	
— Niels Egon Pedersen	6.10.26	1.4.55	1.3.49	1.1.48	
— Ejlf Nielsen	23.3.27	1.4.57	1.11.48		
— Viggo Madsen	22.9.27	1.4.64		1.4.51	1.11.50	43/53
— Jens Peder Nielsen	19.12.25	1.4.64		1.1.53	1.2.50	
— Karlo Verner Christensen	4.10.25	1.4.64		1.8.51		
— Christen Bang	14.8.26	1.5.66		1.5.52		
— Jens Barner Kudsk	30.3.29	1.11.66		1.11.52		
— Frode Willumsgaard Møller	10.2.27	1.8.66		1.11.54	1.8.52	
— Knud Knudsen	28.2.22	1.4.64		1.2.60	1.1.49	
— Osvold Studsgaard Sørensen	11.2.31	1.6.68		1.9.55		
postbud Orla Thode Karlsen	22.10.34		1.10.56		
overpostbud Kristian Meldgaard Andersen	3.2.33	1.11.68		1.11.55		
— Jens Christian Brixen	13.10.30	1.12.68		1.12.55		
— Svend Aage Larsen	27.4.33	1.7.69		1.5.56		
postbud Helge Plesner Pedersen	21.4.38		1.11.61		
— Jørgen Christian Jensen	25.7.40		1.4.63		
— Jens Merrild Mortensen	23.9.39		1.5.63		
— Hans Jørgen Jørgensen	10.7.39		1.11.65		
— Egon Østergaard Sørensen	30.10.39		1.7.63		
— Svend Aage Jul Nielsen	25.12.40		1.10.63		
— Erik Nørholm Eriksen	12.9.42		1.10.63		
— Ivan Meldgaard Nielsen	7.4.39		1.11.63		
— Johannes Andersen	10.9.39		1.12.63		
— Niels Børge Brynningsen	5.4.42		1.4.65		
— Niels Mosegaard Vestergaard	6.12.43		1.4.65		
— Christian Bundgaard Pedersen	10.6.42		1.5.65		48/67
— Villy Søby Andersen	30.8.44		1.3.67		
— Ernst Amann Mortensen	22.10.42		1.3.66		
— Visti Nielsen	28.8.43		1.4.66		
— Peter Jessen	3.9.43		1.6.66		
— Tage Jakobsen	1.7.41		1.6.66		
— Henning Damholt	11.6.45		1.7.67		
— Svend Erik Nørgaard Stisen	17.5.44		1.9.66		
— Karl Anker Thestrup Nielsen	1.10.43		1.10.66		
— Jens Obitsø Østergaard Nielsen	18.2.44		1.12.66		
— Knud Østergaard Frandsen	14.1.44		1.1.67		
— Martin Verner Andersen	6.10.46		1.11.67		
— Birger Egsgaard Vaaben	31.5.45		1.11.67		
— Peter Madsen	14.4.44		1.11.67		
—*Anders Kristian Knudsen	13.5.43		1.2.68		
—*Carl Erik Damkjær Iversen	12.6.44		1.6.68		
—*Palle Dahl Stampe Nielsen	6.12.45		1.7.68		
—*Erik Pedersen	3.6.45		1.9.68		
—*Jan Hjortborg Madsen	10.8.44		1.10.68		
—*Jacob Kjærsgaard Nielsen	20.12.44		1.11.68		
—*Erik Sandberg	22.12.42		1.3.69		
—*Anders Stadel Nielsen	25.6.44		1.6.69		
—*Hans Verner Klinge	23.6.43		1.9.69		

Kontor og personale	Født	I nuværende stilling	Overpakmester	Overpostbud		Postbud	Landpostbud	Fagprøve
				I	II (postpakmester)			
Holstebro:								
postvagtmaster (12. inkl.) Hans Alfred Madsen (lr. 14).....	23.12.03	1.4.63 ¹⁾	1.12.35			1.1.33	45/35
postbudformand Thorvald Nielsen (lr. 11) ..	13.3.23	1.4.65	1.6.56			1.7.51	1.12.49	50/51
overpakmester Kaj Egon Nielsen (lr. 8)....	11.6.33	1.4.60			1.12.55	48/59
— Sigfred Henrik August Vilhelm Jensen (lr. 8).....	27.8.22	1.6.61			1.4.46	37/50
— Svend Henning Dreas Lauritsen (lr. 8)...	4.6.35	1.8.62			1.3.58	38/61
— Aage Christensen (lr. 8).....	4.7.37	1.5.65			1.1.62	43/64
kontorpakmester Viggo Alf Bylov Nielsen .	3.11.05	1.4.58	1.4.54	1.12.46	1.8.44	1.6.38	
— Kaj Kristian Nielsen.....	24.12.23	1.4.52	1.4.57	1.4.51	1.5.47		
— Gerhardt Emil Andersen.....	4.3.28	1.4.64	1.7.52	1.4.49		
— Erik Knud Jensen.....	3.2.23	1.4.66	1.4.64		1.3.50		
— Erik Madsen.....	31.8.29	1.9.68	1.6.66		1.6.52		
— Børge Aneberg Madsen.....	9.12.37	1.4.69		1.10.63		
overpostbud Søren Christian Pedersen Green	22.6.07	1.6.53	1.4.46	1.4.37	1.6.36	
— Normann Andersen.....	27.12.19	1.2.56	1.4.51	1.1.44		
— Johannes Ferdinand Christensen.....	6.5.12	1.1.53	1.7.46	1.7.37	
— Orla Madsen.....	8.10.24	1.6.53	1.11.47		
— Jens Pedersen.....	20.8.19	1.4.54	1.12.45	1.4.44	
— Oluf Sandager Lauridsen.....	8.7.25	1.3.56	1.5.48		
— Svend Aage Iversen.....	17.4.23	1.4.57	1.5.48		
— Svend Blåsbjerg Madsen.....	9.7.18	1.4.64		1.6.48		
— Peder Leonhard Vester.....	9.2.20	1.4.64		1.5.50		
— Leo Justesen.....	22.11.28	1.4.64		1.11.50		
— Karl Wagner Lehmann Pedersen.....	25.8.29	1.4.64		1.11.50		
— Karl Børge Kristensen Krog.....	17.8.32	1.4.68		1.1.55		
— Knud Christoffersen.....	20.12.33	1.7.69		1.5.56		
— Henning Nielsen.....	9.4.32	1.3.69		1.3.56		
— Bent Lauwring Andersen.....	9.6.32	1.6.69		1.6.56		
postbud Niels Jørgen Hansen.....	30.4.32		1.8.56		
— Peder Kristian Andersen.....	28.9.32		1.8.57	42/62
— Aage Pedersen Hald.....	4.12.31		1.2.60	1.3.57	
— Henning Kristian Nielsen.....	9.3.34		1.9.58		
— Børge Stjernholm.....	3.7.36		1.7.61		
— Jacob Bastrup Pedersen.....	18.3.37		1.7.61		
— Jens Peder Pedersen.....	11.12.37		1.12.61		
— Arne Pedersen.....	29.5.38		1.1.62		
— Aksel Cleman Hansen.....	2.5.39		1.7.62		
— Henning Kjærsgaard Pedersen.....	29.10.37		1.8.62		
— Flemming Schou Nielsen.....	24.3.39		1.8.63		
— Knud Kyed Søndergaard.....	3.9.39		1.8.63		
— Erik Johannes Pedersen.....	4.9.31		1.8.63		
— Bendt Nielsen.....	9.12.36		1.10.63		
— Per Arne Nielsen.....	18.3.35		1.12.63		
—*John Andersen.....	9.10.37		1.4.64		
—*Preben Kviesgaard Poulsen.....	10.5.39		1.4.64		
—*Børge Gamborg.....	22.5.42		1.12.64		
—*Erhardt Berthelsen.....	29.3.44		1.7.66		
—*Knud Aage Knudsen.....	20.5.43		1.7.66		
—*Holger Sølvsten.....	5.3.42		1.3.67		
—*Per Sørensen.....	14.7.44		1.3.69		
—*Poul Erik Helsted Dich.....	4.5.43		1.7.69		

¹⁾ pakmesterformand 1.9.45, postbudformand 1.8.46.

Kontor og personale	Født	I nu-værende stilling	Overpakmester	Overpostbud		Postbud	Landpostbud	Fagprøve
				I	II (postpakmester)			
Horsens:								
postvagtmester (12. lkl.) Christian Peter								
— (Elvin Astorp (lr. 17))	26.12.15	1.7.60 ¹	1.6.44			1.1.40		47/43
— (12. lkl.) Hans Ditlev Lund								
— Jeppesen (lr. 14)	27.11.07	1.4.62 ²	1.6.38			1.1.33		40/37
postbudformand Arne Nielsen (lr. 11)	23.12.11	1.4.58 ³	1.3.42			1.1.36		40/39
— Erik Jensby (lr. 10)	4.2.16	1.4.59 ⁴	1.1.45			1.3.40		51/43
— Frits Reinhardt Rasmussen (lr. 10)	8.3.14	1.4.65	1.1.45			1.11.38		48/42
overpakmester Vagn Asperstrand								
— Vestbo (lr. 8)	19.11.16		1.7.46			1.2.42		48/45
— Jørgen Juul Naugaard (lr. 8)	25.2.18		1.7.46			1.3.42		52/45
— Carl Erik Lyngholm Nielsen (lr. 8)	14.10.19		1.9.47			1.7.44		41/47
— Albert Christian Hauge Albertsen (lr. 8)	6.12.21		1.4.49			1.1.46		40/47
— Frank Brøm Sørensen (lr. 8)	8.5.24		1.11.51			1.4.46		47/49
— Vagner Dalgaard Nielsen (lr. 8)	31.5.21		1.11.52			1.10.50	1.5.46	43/49
— Kurt Krogslund (lr. 8)	1.5.26		1.5.65	1.4.64		1.5.51		47/53
kontorpakmester Christian Oskar Vaupel								
— Rasmussen	23.12.04	1.4.61		1.4.50	1.8.34	1.9.30		
— Sofus Carstensen	26.5.15	1.4.63		1.1.56	1.12.45	1.6.39		
— Kaj Brøchner Christensen	6.8.18	1.4.63			1.4.50	1.2.48		
— Elo Ejgil Andersen	1.5.23	1.4.64			1.2.56	1.10.48		
— Børge Hass Hansen	8.7.19	1.4.64			1.4.56	1.10.49		
— Anton Ole Herløv	15.11.29	1.4.64			1.2.57	1.3.53		
— Morten Kjeld Sørensen	28.1.27	1.4.65				1.8.54	1.11.51	
— Kjeld Krogslund	11.3.35	1.4.65				1.7.57		
— Bruno Kristensen	4.7.29	1.10.66				1.9.53		
— Benny Nielsen	11.11.40	1.12.67				1.2.63		
— Jens Erik Andersen	8.1.40	1.2.68				1.5.62		
— Knud Jensen	25.7.32	1.4.69			1.5.66	1.5.55 ⁵		
montør (7. lkl.) —								
overpostbud Oskar Hansen	4.3.04			1.1.47	1.4.46	1.2.31		
— Ejnar Johansen Skov	9.4.07			1.5.47	1.4.46	1.10.31		
— Hans Andreas Hansen	15.6.07			1.8.47	1.4.46	1.12.35	1.4.30	
— Frede Jensen	5.4.12			1.5.51	1.4.46	1.5.36		
— Viggo Frederiksen	13.4.13			1.4.53	1.4.46	1.5.37		
— Willy Vestergaard	28.3.19			1.4.57	1.5.47	1.7.44		
— Charles Andersen	2.1.20				1.12.46	1.2.44		
— Egon Sigfred Hansen	17.10.19				1.4.48	1.2.45		
— Henry Vinther Christensen	13.9.21				1.4.48	1.10.45		
— Egon Albrechtsen	22.12.22				1.5.51	1.4.46		
— Svend Sigersted	16.5.27				1.12.52	1.6.48		
— Olaf Herman Pedersen	27.6.15				1.5.53	1.5.48		
— Henning Lind	21.3.19				1.4.54	1.5.48		
— Anthony Lykkeberg Laursen	25.3.21				1.6.55	1.10.48		
— Robert Haugkrog Jensen	5.6.26				1.4.56 ⁶	1.1.49		
— Svend Aage Juul Sørensen	11.12.21			1.4.64		1.12.48		
— Erik Nielsen Hjorth	8.6.24			1.4.64		1.1.49		
— Verner Buch Rasmussen	27.7.24			1.4.64		1.2.49		
— Erik Valdemar Petersen	9.4.25			1.4.64		1.8.49		
— Anders Gert Thomassen	27.11.21			1.4.64		1.11.49		
— Egon Christensen	18.6.27			1.4.64		1.11.50		

¹) pakmesterformand 1.10.51, postbudformand 1.4.52. ²) postbudformand 1.10.52. ³) pakmesterformand 1.9.53. ⁴) pakmesterformand 1.10.56. ⁵) kontorpakmester 1.4.64–31.12.65. ⁶) montør I 1.10.–31.10.56.

Kontor og personale	Født	I nu- værende stilling	Over- pak- mester	Overpostbud		Postbud	Land- postbud	Fag- prøve
				I	II (postpak- mester)			
<i>(Horsens)</i>								
overpostbud Bent Vilstrup Kruse	2.9.30			1.8.66	1.8.52		
— Bent Anton Bjerløv Rasmussen	12.12.31			1.4.68	1.5.54		
— Svend Aage Knudsen	2.11.29			1.3.67	1.3.53		
— Erling Hermansen	2.3.32			1.4.67	1.4.53		
— Benny Preben Jensen	5.8.29			1.5.69	1.12.53		
postbud Kaj Melby Knudsen	25.7.32				1.12.56		
— Bent Sørensen	28.5.36				1.9.58		
— Egon Arne Vilstrup	9.10.37				1.9.59		
— Knud Jørgensen	22.2.34				1.2.59		
— Vidar Jul Krag	5.1.38				1.6.60		
— Bent Aage Bach	2.1.38				1.9.62		
— Alex Jensen	25.6.42				1.9.64		
— Hans Christian Larsen Mott	17.9.37				1.7.63		
— Arne Søndergaard Blaabjerg	18.11.39				1.12.63		
— Jørgen Mandrup Paulsen	4.1.43				1.5.65		
— Svend Due	8.3.43				1.7.65		
— Finn Jakobsen	30.3.43				1.7.65		
— Egon Neve	28.4.41				1.10.64		
— Erik Bruun Sørensen	30.9.42				1.12.64		
— Torben Holst Jensen	21.6.44				1.7.66		
— ¹ Per Christensen	15.7.41				1.12.65		49/67
— Henning Dam Krag	13.12.44				1.2.67		49/68
— Knud Normann Andersen	13.4.45				1.4.67		
— Hans Jørgen Pedersen	14.4.40				1.1.67		
— Jørgen Egholm Sørensen	15.9.41				1.1.67		
— Erik Walter Pedersen	5.2.46				1.4.68		
— Henning Christensen	16.4.46				1.6.68		
— Jørn Erik Høj Jensen	22.9.46				1.11.68		
—*Flemming Georg Nielsen	17.11.46				1.11.68		
—*Evald Emil Kristensen	28.7.47				1.8.68		
—*Johan Emil Johansen	19.8.43				1.9.68		
—*Poul Erik Søndergård Blåbjerg	11.9.45				1.9.68		
—*Jørn Kroglund	24.1.48				1.2.69		
Ikast:								
postbudformand Boris Gammelmark (lr. 10).	12.5.24	1.9.68	1.10.52		1.7.52	1.4.49	39/53
overpostbud Søren Peter Sølvsten	31.12.15	1.6.54	1.1.49	1.12.40	
— Verner Lauridsen	24.11.26		1.4.64	1.1.51		
— Egon Rohrmann Rasmussen	22.9.33		1.6.69	1.6.56		
— Svend Aage Svendsen	2.4.28		1.4.68	1.11.60	1.9.53	
postbud Henning Martin Lund Hansen	27.11.34			1.4.61		
— Hans Ebbe Tagmos Knudsen	16.8.33			1.4.65		
— Ernst Storgaard Jensen	25.5.42			1.5.65 ²		
— Kurt Engelbreth	11.5.44			1.11.66		
— Ejvind Juul Nielsen	26.12.41			1.12.67		
— Dan Nyholm Hansen	8.2.45			1.12.68		
— Per Kempel	9.4.43			1.12.68		
— Evald Bruun Pedersen	9.11.41			1.1.69		
—*Børge Nielsen	12.5.40			1.3.69		

¹⁾ elevuddannelse. ²⁾ u.f.nr. 1.1.67–31.10.67.

Kontor og personale	Født	I nuværende stilling	Overpakmester	Overpostbud		Postbud	Landpostbud	Fagprøve
				I	II (postpakmester)			
Jelling:								
overpostbud Svend Aage Thomsen.....	6.12.26			1.4.64		1.4.50	1.1.50	
— Aage Lund Nielsen.....	28.4.22			1.5.66		1.7.46	
Juelsminde:								
overpostbud Karl Rasmus Pedersen.....	16.12.03				1.4.57	1.12.49	1.4.35	
Kjellerup:								
overpostbud Einar Jensen.....	11.12.12			1.4.56	1.4.49	1.2.42		
— Kristian Emanuel Kristensen Dyhr.....	3.5.19			1.4.55	1.4.51	1.2.44	
— ¹ Karl Overgaard.....	31.10.25			1.4.64		1.7.53	1.5.48	
— Knud Erik Skov.....	13.10.25			1.4.61		1.8.54	1.11.48	
postbud Bent Nørskov.....	6.6.37				1.9.62		
Langå:								
kontorpakmester Aage Thomsen.....	13.10.06	1.12.65		1.12.52	1.7.46	1.10.36	1.12.30	
— Viggo Robert Gaba.....	29.1.15	1.4.66		1.5.52	1.9.47	1.2.39	
overpostbud Hans Lauritz Hede.....	9.10.24	1.12.52	1.10.47	1.4.46	
— Axel Gudmund Bach Petersen.....	16.3.26		1.4.64		1.1.53	1.6.47	
— Tage Arendt Bonde.....	1.1.26		1.4.64		1.2.59	1.1.48	
— Kaj Marius Pedersen.....	27.3.24		1.4.64		1.3.62	1.8.48	
— Kurt Eglund Christensen.....	4.4.28		1.1.67		1.12.65	1.5.52	
postbud *Bent Nielsen.....	8.10.37		1.8.65	1.4.64	
Nørre-Nebel:								
postbud Sigurd Nielsen.....	29.1.39					1.7.64		
Odder:								
kontorpakmester Søren Sigvald Olesen....	4.4.17	1.4.69		1.4.64		1.4.47	1.10.41	
overpostbud Harald Jensen.....	17.8.02		1.4.51	1.10.48	1.3.45	1.5.26	
— Peter Thorøe Jepsen.....	30.9.16	1.3.47	1.2.45	1.10.40	
— Hans Nielsen.....	11.3.07	1.5.51	1.9.46	1.7.36	
— Niels Johannes Obenhausen Jakobsen...	16.4.13	1.4.53	1.11.46	1.4.38	
— Svend Aage Møller.....	24.12.12		1.4.64		1.2.50	1.3.39	
— Ejnar Alf Johansen.....	31.10.18		1.4.64		1.6.50	1.3.43	
— Frank Vagn Rosenhøj Jensen.....	16.3.19		1.4.64		1.6.51	1.4.43	
postbud Finn Holmgaard Sørensen.....	25.10.45		1.2.67		
Randers:								
postvagtmester (15. lkl.) Carl Peter								
Bramsen (lr. 17).....	28.9.14	1.4.69 ²	1.4.44			1.10.38		38/42
— (12. lkl.) Jens Arnold Sørensen (lr. 14)...	23.11.05	1.10.62 ³	1.6.36			1.4.31		47/35
postbudformand Søren Anker Thomas								
Karlsen (lr. 11).....	30.1.14	1.10.51 ⁴	1.12.43			1.2.38	42/39
— Kurt Martin Andersen (lr. 11).....	12.2.15	1.10.59 ⁵	1.4.44			1.3.39	40/42
— Jens Arne Kjærsgaard (lr. 11).....	4.12.14	1.11.62	1.10.44			1.5.39	36/42
— Christian Thorkil Møller Jensen (lr. 10) .	1.4.19	1.4.64	1.7.46			1.4.43	54/46
— Egon Nielsen Hald (lr. 10).....	1.11.18	1.9.68	1.2.47			1.11.42	50/46
— Hans Knudsen Sørensen (lr. 10).....	29.6.17	1.4.69	1.3.47			1.8.44	1.7.41	43/46

¹⁾ kontortj. ²⁾ pakmesterformand 1.11.51, postbudformand 1.4.58, postvagtmester 1.4.61. ³⁾ postbudformand 1.5.47. ⁴⁾ pakmesterformand 1.10.46. ⁵⁾ pakmesterformand 1.2.56.

Kontor og personale	Født	I nuværende stilling	Overpakmester	Overpostbud		Postbud	Landpostbud	Fagprøve
				I	II (postpakmester)			
<i>(Randers)</i>								
overpakmester Frank Gyldenløve								
Clemmensen (lr. 8)	24.5.19	1.9.47	1.6.43		39/46
— Egon Kurt Adamsen (lr. 8)	12.6.25	1.12.51	1.2.47		53/49
— Erik Melgård (lr. 8)	19.3.25	1.4.57	1.9.49		39/51
— Malthe Peter Petersen (lr. 8)	21.11.29	1.11.59	1.12.50		52/56
— Bernt Hansen (lr. 8)	8.7.31	1.1.60	1.4.56		38/59
— Folmer Westergaard Jensen (lr. 8)	8.1.35	1.4.61	1.5.56		52/59
— Bent Aunbjerg (lr. 8)	6.10.37	1.12.62	1.3.60		45/62
—*Vagn Mikkelsen (lr. 8)	18.6.35	1.9.64	1.1.63		37/64
kontorpakmester Harry Dahlsgaard	3.6.23	1.4.58	1.6.55	1.12.46	1.4.46		
— Ejler Fredslund Andersen	17.6.27	1.4.62	1.7.51	1.8.48		
— Viktor Kristian Jensen	7.11.28	1.4.62	1.4.54	1.12.49		
— Harry Mogensen	30.1.29	1.4.64	1.6.55	1.3.50		
— Erik Overgaard	16.5.33	1.5.64	1.9.55		
— Mogens Erland Bødker Jørgensen	5.12.30	1.4.66	1.4.64	1.1.52		
— Henning Jensen	18.11.34	1.4.66	1.5.57		
— Erik William Monsen	12.4.35	1.4.66	1.8.57		
— Hartv. Karlsen	27.7.35	1.4.66	1.7.58		
— Niels Jørn Klausen	9.3.37	1.9.68	1.7.59		
— Egon Krogh Jørgensen	8.7.37	1.9.68	1.11.59		
montør (7. lkl.) Helmuth Kjærgaard (lr. 7)	17.7.15	1.4.63	1.4.56 ¹	1.4.46	1.1.45	1.12.39	
— (7. lkl.) Peter Jensen (lr. 7)	27.4.23	1.4.65	1.1.58 ²	1.6.50 ³	1.5.48		
overpostbud Altona Hamilton Andersen	4.5.15	1.8.53	1.8.44	1.7.40		
— Peter Jensen	18.8.09	1.4.57	1.5.48	1.5.36		
— Erland Aage Svendsen	1.5.19	1.4.58	1.5.48	1.5.43 ⁴		
— Vilhelm Westergaard Jensen	29.12.18	1.12.44	1.1.43		
— Holger Pedersen	2.7.13	1.10.48	1.5.38		
— Sten Møller Nielsen	7.9.14	1.10.51	1.9.47	1.10.38	
— Poul Riisager Knudsen	28.8.25	1.4.53	1.10.46		
— Svend Aage Møller	10.11.18	1.4.54	1.12.47	1.5.44	
— ⁵ Holger Bjerregaard Thorsen	6.6.21	1.3.61	1.7.45 ⁶	44/47
— Otto Kjær Laursen	3.9.20	1.3.55	1.12.47	1.10.44	
— Jørgen Munk Pedersen	10.4.14	1.3.56	1.9.47	1.12.41	
— Poul Andersen	23.2.22	1.4.56	1.7.50	1.5.46	
— Niels Henning Johansen	3.10.24	1.4.56	1.6.48		
— Søren Møller	6.10.23	1.4.57	1.7.48		
— Vagn Rygaard Mikkelsen	24.10.23	1.4.57	1.7.48		
— Svend Anker Jakobsen	19.9.26	1.9.57	1.8.51		
— Knud Valdemar Sørensen	19.1.24	1.4.64	1.12.48		
— Christian Møller Jensen	27.8.23	1.4.64	1.2.49		
— Johannes Otto Olsen	24.4.31	1.5.66	1.5.52		
— Sigurd Asger Pedersen	14.4.31	1.5.66	1.5.52		
— Erik Leif Jensen	28.12.29	1.6.66	1.6.52		
— Erik Hermansen	13.10.31	1.11.66	1.11.52		
— Svend Michael Poulsen	24.12.31	1.4.68	1.5.54		
— Henning Rasmussen	5.6.33	1.7.69	1.11.55		
— Kurt Malling	3.8.33	1.7.69	1.9.54		
postbud Harry Preben Overvad	21.12.34	1.4.57		
— Hugo Madsen	10.2.35	1.6.57		
overpostbud Thorkild Rousing	21.11.31	1.7.69	1.5.56		
postbud Egon Christensen	1.11.34	1.8.57 ⁷		

¹⁾ overchauffør, overpostbud I 1.4.53. ²⁾ montør I. ³⁾ chauffør 1.4.56. ⁴⁾ ude af post- og telegrafv. 1.2.–31.12.45. ⁵⁾ kontortj. ⁶⁾ u.f.nr. 1.10.45–30.6.46, overpakmester 1.9.54–28.2.61. ⁷⁾ u.f.nr. 1.9.63–31.3.64.

Kontor og personale	Født	I nu- værende stilling	Over- pak- mester	Overpostbud		Postbud	Land- postbud	Fag- prøve
				I	II (postpak- mester)			
<i>(Randers)</i>								
postbud Kaj Klaus Knudsen	28.1.38					1.5.60		
— Preben Sørensen	19.2.38					1.6.60		
— Arne Bay Kristensen	22.9.38					1.1.61		
— Henning Jensen Møller	2.9.34					1.1.60		
— Ejner Madsen	15.1.39					1.7.61		
— Gunnar Hansen	12.5.36					1.8.61		
— Kai Demant Bertelsen	21.10.40					1.4.63		
— Knud Erik Ruders	5.12.40					1.2.63		
— Erik Lundø Nielsen	24.2.41					1.9.63		
— Henning Lund Pedersen	17.12.39					1.5.63		
— Niels Erik Christensen	19.12.38					1.6.63		
— Ole Viktor Splidsboel Poulsen	23.8.42					1.12.64		
— Jon Alex Hermansen	24.12.42					1.6.65		
— Kaj Lentz	5.8.38					1.3.64		
— Per Bach	30.9.40					1.3.64		
— Ove Roed Rasmussen	21.4.39					1.4.64		
— Jørgen Wessberg	19.2.39					1.4.64		
— Børge Nielsen	29.12.41					1.4.64		
— Heine Møller	19.5.43					1.8.65		
— Bent Ørum Larsen	9.9.41					1.6.64		
— Gert Kjærsgaard Sørensen	15.8.43					1.12.65		
— Jens Thorsen Laursen	5.8.41					1.9.64		
— Johannes Jørgensen	24.3.41					1.10.64		
— Poul Kristian Nielsen	18.6.41					1.11.64		
— Aage Andersen	15.2.42					1.12.64		
— Jørn Kramer	9.4.44					1.8.66		
— Egon Jensen Foged	24.11.44					1.1.67		
— Kurt Rubach Møller	21.1.45					1.5.67		
— Leif Sørensen	18.7.45					1.8.66		
— Tommy Sander Mathiesen	16.2.42					1.9.66		
— Ole Pedersen	8.3.44					1.3.67		
— Max Flemming Elgaard Rasmussen	6.4.46					1.6.68		
— Bent Harding Nielsen	17.4.46					1.6.68		
— Gert Erling Kristensen	24.5.46					1.7.68		
— Johannes Zweidorff Rasmussen	17.12.41					1.6.67		
— Jan Rønde Møller	15.7.47					1.5.69		
— Søren Christian Clemensen	4.10.47					1.8.69		
— Per Damborg Rasmussen	2.12.43					1.1.69		
— Jens Peter Aaquist Dalsgaard	18.11.43					1.1.69		
— Jørgen Møller Rasmussen	24.1.45					1.1.69		
— John Greve Laursen	11.1.47					1.9.69		
3 ledige postbudpladser.								
overchauffør Carlo Houlberg Schnejder	22.3.24				1.10.62 ¹	1.10.49		
— Knud Egon Møller	15.7.28				1.12.63 ²	1.12.50		
— Egon Jensen	7.3.30				1.4.64 ³	1.4.51		
— Jens Christian Hansen	21.10.26				1.4.64 ⁴	1.1.52		
chauffør —								
Ringkøbing:								
kontorpakmester Valdemar Bjerregaard								
Lauritsen	1.10.06	1.4.62	1.4.51	1.4.46	1.3.40	1.4.38	
— Kristen Hansen	21.1.29	1.9.68	1.8.67		1.4.65	1.8.53	

¹⁾ overchauffør, overpostbud II 1.9.53, chauffør 1.4.56. ²⁾ overchauffør, chauffør 1.2.58. ³⁾ overchauffør, overpostbud II 1.5.58
⁴⁾ overchauffør, chauffør 1.3.63.

Kontor og personale	Født	I nu-værende stilling	Overpakmester	Overpostbud		Postbud	Landpostbud	Fagprøve
				I	II (postpakmester)			
<i>(Ringkøbing)</i>								
overpostbud Helge Møller	17.8.17			1.5.51	1.9.45	1.10.41	
— Jens Peder Hagde	4.6.17			1.5.51	1.10.49	1.10.42	
— Harry Flytkjær	1.2.27				1.4.64	1.10.49	1.2.49	
— Frederik Elias Nielsen	12.8.26				1.4.64	1.6.51	1.11.48	
— Gunnar Nielsen	23.4.22				1.11.68	1.7.48	
— Jens Aage Dahl	11.4.31				1.11.67	1.1.62	1.11.53	
postbud Erik Knudsen	25.6.42				1.11.64		
— Egon Husted	8.5.41				1.5.64		
— Hardy Christensen	10.9.42				1.4.69		
— — —								
Ry:								
overpostbud Henning Jensen	15.10.21			1.4.54	1.9.48	1.1.46	
— Svend Aage Johansen	4.4.26				1.7.66	1.7.52		
postbud Ove Bødstrup Rasmussen	1.6.34				1.3.59		
— Bent Leo Rasmussen	3.9.38				1.10.63		
—*Niels Henning Andersen	6.8.42				1.9.67		
Ryomgård:								
overpostbud Søren Peter Helboe Sejersen	18.1.25				1.4.64	1.11.56	1.3.48	
Rønde:								
postbud Carsten Bentsen	10.2.35					1.10.67	1.6.59	
Silkeborg:								
postvagtmester (12. lkl.) Villy Maach								
Kreiling (lr. 14)	19.3.21	1.4.63 ¹⁾	1.9.47		1.4.45	53/46
postbudformand Aksel Wulff Jensen (lr. 10)	20.5.13	1.4.61	1.1.44		1.4.42	1.5.38	52/41
— Frederik Johan Mikkelsen (lr. 10)	20.9.13	1.4.64	1.7.46		1.5.43	1.10.37	43/42
overpakmester Frits Iversen (lr. 8)	5.12.19	1.9.47		1.9.46	1.3.44	49/47
— Ove Søren Peter Kristiansen (lr. 8)	3.3.20	1.2.48		1.4.44	42/47
— Curt Ferdinand Johansen (lr. 8)	26.9.22	1.9.52	1.5.49	1.4.46	45/50
— Helge Falk Primdahl (lr. 8)	8.12.29	1.4.57		1.4.53	44/55
— Niels Friis Jacobsen (lr. 8)	3.9.26	1.9.58		1.11.50	1.9.48	41/53
kontorpakmester Martin Ankersen	25.2.16	1.4.62	1.10.50	1.6.44	1.3.40	
— Alfred Fruerlund	9.9.14	1.4.63	1.4.52	1.9.46	1.10.38	
— Herluf Broberg Hejlesen	25.9.21	1.4.65		1.4.64	1.4.49	1.1.47	
— Aage Nielsen	8.8.23	1.4.66		1.4.64	1.4.49	1.5.47	
— Egon Bervaldd Pedersen	6.2.27	1.2.67		1.8.66	1.7.58	1.8.52	
— Leif Erik Nielsen	28.9.34	1.4.68	1.8.56		
— Kaj Lykke Pedersen	22.7.27	1.9.68		1.4.64	1.5.60	1.2.52	
— Henning Olesen	13.4.34	1.4.69	1.9.58		
overpostbud Jens Simmelkjær Jacobsen	8.8.03		1.4.53	1.5.42	1.6.25	
— Svend Jørgen Petersen	16.4.12	1.7.49	1.12.38	1.6.36
— Svend Aage Olesen	15.1.17	1.5.53	1.7.44	1.7.42
— Kaj Henning Jensen	13.12.18	1.5.53	1.11.44	1.1.43
— Aage Møller	8.12.16	1.4.57	1.3.46	1.3.43
— Knud Erik Hansen	1.7.24		1.4.64	1.4.46		
— Ejner Enevoldsen	3.11.15		1.4.64	1.9.46	1.6.40	
— Henry Valentin Nielsen	28.9.23		1.4.64	1.12.47	1.10.47	
— Magnus Natanael Frederik Møller	15.11.14		1.4.64	1.4.49	1.12.38	
— Herman Bernhard Christensen	29.10.14		1.4.64	1.4.49	1.4.39	
— Fredo Frank Greve	21.11.22		1.4.64	1.9.49	1.4.48	
— Bent Eilif Pedersen Kryll	26.12.26		1.4.64	1.12.51	1.4.49	

¹⁾ postbudformand 1.4.60.

Kontor og personale	Født	I nu- værende stilling	Over- pak- mester	Overpostbud		Postbud	Land- postbud	Fag- prøve
				I	II (postpak- mester)			
<i>(Silkeborg)</i>								
overpostbud Tage Aagaard.....	19.11.23		1.4.64		1.8.51		
— ¹ Jens Egon Holmgaard.....	11.11.25		1.4.64		1.5.54	1.11.50	
— Arne Andersen.....	19.7.30		1.1.67		1.1.53		
— Elith Erhard Kramer Johansen.....	17.4.28		1.5.64		1.7.58	1.5.49	
— Knud Bødskov Andersen.....	22.10.26		1.4.64		1.7.58	1.5.51	
— Svend Erik Sørensen.....	4.1.30		1.4.64		1.10.58	1.10.51	
postbud Jørgen Ludvig Laursen.....	4.3.34				1.8.56		
— Jens Christian Jensen.....	5.5.37				1.3.62		
— Ivan Lundkvist Espersen.....	9.2.38				1.3.62		
— Henning Leisgaard.....	17.8.39				1.3.63	1.4.62	42/64
— Willy Mikkelsen.....	25.9.41				1.8.64		
— Kaj Larsen.....	14.5.39				1.6.63		
— Frank Højer Kristensen.....	21.5.40				1.6.63		
— Leif Pedersen.....	8.6.37				1.6.63		
— Vagn Lemming Overgaard.....	9.4.40				1.7.63		
— Christian Schrøder.....	23.7.39				1.7.63		
— Søren Overgaard Haarup.....	31.1.41				1.12.64		
— Knud Lykke Kjeldgaard.....	16.1.44				1.11.65		
— Knud Overgaard Nielsen.....	14.11.40				1.3.65		
— Frits Kaalund.....	3.2.40				1.8.65		
— Verner Sørensen Elkjær.....	4.3.42				1.12.66		
— Paul Erik Holmgaard.....	19.2.46				1.4.68		
— Ole Froberg.....	15.8.46				1.10.68		
— Knud Klode Larsen.....	6.3.47				1.5.69		
— Verner Nielsen.....	8.9.42				1.4.68		
— Niels Peder Andersen.....	31.5.44				1.5.68		
— Flemming Christoffersen.....	2.5.47				1.7.69		
— Flemming Brink Gert.....	17.6.47				1.7.68		
— Kaj Ove Henriksen.....	19.11.42				1.8.68		
— Per Mogens Henriksen.....	8.9.42				1.10.68		
— Børge Næss-Schmidt.....	14.5.42				1.3.69		
—*Anker Johannes Nielsen.....	10.12.43				1.9.69		
—*Per Hansen.....	2.4.43				1.10.69		
Skanderborg:								
postbudformand Svend Aage Jakobsen (fr. 11).....	5.12.13	1.4.63	1.10.43		1.11.41	1.1.38	40/41
kontorpakmester Holger Rødlev Nielsen...	3.8.14	1.4.62	1.12.54	1.4.46	1.8.41	1.6.40	
— Richard Hedeman Sørensen.....	29.3.05	1.4.63	1.12.53	1.10.46	1.6.32	
— Thomas Christian Thomsen.....	27.4.24	1.6.65	1.12.54	1.11.48		
overpostbud Edvin Schjødt.....	2.10.02	1.7.54	1.6.47	1.10.43	1.6.25	
— Viggo Børge Pedersen.....	13.9.21	1.8.54	1.5.47	1.10.45	
— Villum Secher Rasmussen.....	27.4.23	1.4.64		1.4.49	1.1.48	
— Alfred Sørensen.....	12.6.22	1.4.64		1.8.49	1.8.48	
— ¹ Henning Andreas Andersen.....	25.7.27	1.4.64		1.12.50	1.10.48	
— ¹ Aage Møller Pedersen.....	4.9.28	1.4.64		1.12.53	1.1.50	
— Per Laurits Pedersen.....	14.5.30	1.4.67		1.12.54	1.4.53	
— Vagner Kjeldsen.....	8.3.31	1.7.69		1.12.55		
— Geert Bøgehaug Eriksen.....	17.12.29	1.4.68		1.9.60	1.4.55	
postbud Carlo Christensen.....	29.10.32		1.2.61	1.5.57	
— Hilmar Thorvaldsen.....	12.7.37		1.8.61	1.1.61	

¹) kontortj.

Kontor og personale	Født	I nu-værende stilling	Overpakmester	Overpostbud		Postbud	Landpostbud	Fagprøve
				I	II (postpakmester)			
<i>(Skanderborg)</i>								
postbud Ove Poulsen	18.10.41					1.8.65		
— Niels Thomas Jensen	19.7.43					1.6.68		
— Børge Skytte Mikkelsen	29.8.45					1.11.68		
—*Palle Hesselbjerg Jensen	23.6.44					1.5.69		
Skjern:								
overpostbud Niels Børge Moelsby.....	8.5.15			1.2.55 ¹	1.4.46	1.6.39 ²		
— Jens Arnholdt Laursen.....	1.6.18			1.4.55	1.11.47	1.6.42	
— Peter Laursen	24.3.22				1.4.64	1.9.50	1.11.46	
— Kristen Nørmark	9.5.26				1.4.64	1.8.58	1.6.51	
postbud Henning Bæk Vestergaard	11.9.33				1.5.63	1.6.58	
— Børge Villiam Jensen	2.2.39				1.11.63		
— Karl Erik Iversen	7.2.41				1.1.65		
— Kaj Michael Kristensen.....	1.3.41				1.2.67		
— Børge Thulstrup.....	17.12.39				1.10.67		
— Anker Pedersen	1.10.44				1.4.68		
—*Peter Mouritz Steffen Andersen	3.2.44				1.5.68		
Tarm:								
overpostbud Jens Emil Jensen.....	13.1.14				1.4.64	1.10.49	1.1.42	
— Hans Christian Jepsen	5.9.30				1.7.69	1.11.55		
postbud Willy Torben Johansen	15.4.45				1.8.67		
2 ledige postbudpladser.								
Tørring:								
overpostbud Jens Herluf Peder Jensen.....	20.9.14				1.4.64	1.6.62	1.6.39	
postbud —								
Ulfborg:								
overpostbud Henning Hansen	1.8.23				1.4.64	1.10.57	1.3.49	
— Andreas Christensen	30.4.25				1.4.68	1.5.61	1.5.54	
Varde:								
postbudformand Ove Pedersen (lr. 10).....	27.2.16	1.4.65	1.12.49	1.5.48	1.3.40	39/48
overpakmester Svend Henry Rotbøl (lr. 8) .	21.7.23	1.10.56	1.9.48	41/54
kontorpakmester Arne Thorsen Hansen	25.11.24	1.4.63	1.6.55	1.11.49		
— Anders Noe	22.4.28	1.4.64	1.3.58	1.12.53	1.4.53	
— Georg Leonhard Kragelund Olesen	6.9.24	1.4.66	1.4.64	1.12.56	1.12.49	
— Flemming Nielsen	22.5.33	1.9.68	1.5.58		
overpostbud Aksel Frederiksen.....	20.12.20	1.5.56	1.1.45		
— Egon Deleuran Hansen	3.3.25	1.4.64	1.1.55	1.6.50	
— Bent Lyhne	26.1.32	1.6.68	1.7.55	1.6.55	
postbud Carl Jørgen Lyhne.....	26.1.36	1.8.60		
— Gert Leth Kristensen.....	23.6.37	1.3.61		
— Erik Hansen	26.5.40	1.3.63		
— Gunnar Leth Hansen.....	20.2.38	1.9.63		
— Marius Viktor Pedersen.....	29.9.40	1.9.63		
— Jørgen Nielsen	15.5.41	1.3.64		
— Frede Horsbøl	23.2.40	1.7.64		
— Egon Kristensen	30.1.43	1.1.67		
— Peder Thelmark Nielsen	7.12.44	1.12.68		

¹) u.f.nr. 1.2.63–31.1.65. ²) u.f.nr. 1.3.–31.10.45

Kontor og personale	Født	I nuværende stilling	Overpakmester	Overpostbud		Postbud	Landpostbud	Fagprøve
				I	II (postpakmester)			
Vejle:								
postvagtmester (12. lkl.) Alfred Emil Damgaard Hansen (lr. 14)	7.8.14	1.4.67 ¹	1.7.44			1.3.40		43/42
— (12. lkl.) Aage Ejnar Frydensberg Seidelin (lr. 14)	10.3.18	1.12.68 ²	1.2.49			1.4.42		45/47
postbudformand Otto Larsen (lr. 11)	22.8.14	1.4.66	1.4.47			1.9.38		37/41
— Bent Christensen (lr. 10)	19.9.26	1.2.69	1.9.53			1.10.47		45/51
— Jørgen Christian Held Hansen (lr. 10) ...	11.2.31	1.4.69	1.2.58			1.3.52		42/55
overpakmester Gustav Frederik Villiam Hansen (lr. 8)	6.3.16	1.7.46		1.4.40	47/43
— Svend Aage Hansen (lr. 8)	8.5.21	1.12.49		1.6.45	36/48
— Niels Erling Pedersen (lr. 8)	11.12.33	1.1.60		1.4.56	45/59
— Poul Juncker (lr. 8)	12.1.34	1.1.60		1.5.58	50/59
— Emil Grønberg Hansen (lr. 8)	12.12.36	1.12.62		1.11.59	40/62
— Christen Henrik Nielsen (lr. 8)	12.7.38	1.12.62		1.6.61	41/62
— Marius Løber Jørgensen (lr. 8)	27.9.36	1.12.62	1.3.60	44/62
kontorpakmester Holger Vilhelm Svensson. — Aksel Harry Nielsen	24.3.16	1.4.61	1.2.53	1.4.45	1.4.40		
— Ole Henrik Nielsen	27.3.14	1.4.62	1.4.56	1.3.47	1.3.46	1.7.39	
— Erik Nielsen	25.3.22	1.4.63	1.10.57	1.6.48	1.4.46		
— Gunnar Hansen	15.12.23	1.4.63	1.4.56	1.6.49		
— Børge Thorkild Hansen	21.6.29	1.4.64	1.7.50		
— Aksel Valdemar Jensen	18.12.24	1.4.65	1.10.57	1.12.48 ³		
— Leif Panduro Nielsen	18.1.33	1.4.65	1.12.54		
— Svend Erik Dupont	29.9.35	1.4.65	1.3.58		
— Jørgen Drachmann	25.8.37	1.9.68	1.2.60		
— Johannes Adolf Andersen (lr. 7)	30.9.37	1.9.68	1.1.60		
overpostbud Kaj Oluf Madsen	18.1.38	1.9.68	1.7.60		
— Fridtjof Evin Nielsen	27.6.03	1.4.62	1.7.32 ⁴				
— Carlo Vestergaard Jensen	25.12.05	1.6.51	1.4.46	1.4.34		
— Helge Jensen	8.1.16	1.2.53	1.4.46	1.3.40		
— Kurt Petersen	5.4.21	1.6.48	1.5.45		
— Egon Hansen	18.5.21	1.6.48	1.6.45		
— Harry Vilhelm Krüger	12.2.14	1.10.50	1.3.46	1.6.38	
— Erik Thorup Pedersen	27.2.23	1.4.51	1.4.46		
— Henry Christensen	2.6.22	1.6.51	1.4.46		
— Karl Anker Eskildsen	3.8.08	1.8.52	1.8.46	1.7.41	
— Gunnar Theodor Munk	11.11.26	1.3.53	1.12.47		
— Otto Oluf Olsen	2.5.11	1.5.66	1.5.37	
— Kurt Dahse Glentbæk	1.4.20	1.8.57	1.11.49		
— Svend Freddy Gillstedt	15.7.27	1.3.58 ⁵	1.11.51		
— Robert Aage Nielsen	11.1.30	1.4.64	1.2.51		
— Jørgen Jensen	27.1.30	1.4.64	1.2.51		
— Henning Kammersgaard	26.7.22	1.4.64	1.8.57	1.12.46	
— Gunnar Schmidt	15.5.31	1.6.66	1.6.52		
postbud Erling Sørensen	14.1.29	1.8.67	1.8.53		
overpostbud Bent Kristensen Fousing	12.3.33	1.7.69	1.8.55		
postbud Gunnar Dam Jensen	6.5.33	1.12.68	1.12.55		
	24.12.26	1.4.68	1.6.54		
	26.3.35	1.7.57		
	18.1.35	1.6.69	1.6.56		
	15.9.35	1.1.58		

¹⁾ postbudformand 1.6.57. ²⁾ postbudformand 1.4.66. ³⁾ u.f.nr. 1.12.50–30.11.51. ⁴⁾ montør I, maskinpasser II 1.9.26. ⁵⁾ u.f.nr. 1.7.–31.10.58.

Kontor og personale	Født	I nu- værende stilling	Over- pak- mester	Overpostbud		Postbud	Land- postbud	Fag- prøve
				I	II (postpak- mester)			
<i>(Vejle)</i>								
postbud Ole Christoffersen	8.1.40					1.8.62		
— Kristian Møbjerg Kristensen	28.11.37					1.12.61		
— John Munkholm Bertelsen	13.4.41					1.9.63		
— Poul Erik Vejlgård Jørgensen	28.5.41					1.10.63		
— Jem Vedsted	4.4.42					1.9.64		
— Henry Hjulmand Jensen	22.9.41					1.12.64		
— Uffe Nielsen	8.9.42					1.1.65		
— Bent Meldgaard Christensen	14.1.39					1.11.63		
— Erik Hougaard	30.7.43					1.11.65		
— Poul Vallentin Pedersen	27.1.44					1.5.66		
— Poul Petersen	7.5.44					1.7.65		
— Bent Steffen Damgaard Hansen	15.11.44					1.3.67		
— Kurt Sørensen	3.7.45					1.5.67		
— Erik Dalgas Knudsen	9.2.46					1.5.68		
— Ole Nielsen	11.8.42					1.7.67		
— Jørn Thomsen	31.8.42					1.7.67		
— Olaf Ravn Dvinge	16.5.43					1.7.67		
— Erik Ravn Nielsen	28.9.46					1.12.68		
— Preben Lund	3.5.44					1.1.68		
— Ejgil Georg Malling Jensen	28.1.47					1.3.69		
— Ove Henriksen	17.10.43					1.4.68		
— Joran Hansen Kjar	12.4.47					1.2.69		
— Niels Fogh Jensen	21.8.44					1.5.68		
— Peter Quist Jensen	25.1.45					1.5.68		
— Poul Erik Bak	4.5.47					1.7.69		
—*Heine Egil Fricke	18.7.47					1.7.69		
—*Ole Hardy Sangill Haugaard Olesen ...	16.8.47					1.7.69		
—*Henning Rasmussen	27.7.43					1.10.68		
—*Svend Harry Jensen	12.9.42					1.11.68		
—*Erling Rahbek	16.12.44					1.2.69		
—*Henrik Andersen	3.10.46					1.9.69		
Ølgod:								
overpostbud Ejnar Thorvald Jensen	1.1.04			1.4.46	1.10.34	1.6.34	
— Harry Grummesgaard	25.11.15				1.4.64	1.1.40 ¹⁾		
postbud Ivar Herluf Haahr Mortensen	11.1.38				1.7.64		
Ørsted:								
overpostbud Henry Christensen	8.6.23				1.4.64	1.2.56	1.5.48	
Århus:								
postvagtmester (15. lkl.) Erhardt Christian								
Holger Lassen (lr. 17)	6.10.06	1.4.69 ²⁾	1.5.37			1.6.31		43/34
— (12. lkl.) Ivert Christian Tage								
Kalby (lr. 14)	26.9.13	1.4.62 ³⁾	1.5.44			1.9.38	1.10.37	50/42
— (12. lkl.) Holger Fischer Nielsen (lr. 14) .	3.2.14	1.4.62 ⁴⁾	1.10.45			1.3.38	37/43
— (12. lkl.) Jens Kai Gaardbo (lr. 14)	8.6.20	1.10.62 ⁵⁾	1.2.47			1.7.44	54/46
— (12. lkl.) Hartvig Hovgaard								
Christiansen (lr. 14)	30.8.14	1.4.63 ⁶⁾	1.9.45			1.9.38		43/44

¹⁾ u.f.nr. 1.10.45–31.1.46, overpostbud II 1.4.46, overpostbud I 1.4.54–31.5.55. ²⁾ pakmesterformand 1.11.50, postbudformand 1.5.53, postvagtmester 1.9.61. ³⁾ pakmesterformand 1.1.52, postbudformand 1.4.54. ⁴⁾ pakmesterformand 1.4.53, postbudformand 1.10.56. ⁵⁾ pakmesterformand 1.7.56, postbudformand 1.4.58. ⁶⁾ pakmesterformand 1.7.53, postbudformand 1.11.56.

Kontor og personale	Født	I nu- værende stilling	Over- pak- mester	Overpostbud II (postpak- mester)	Postbud	Land- postbud	Fag- prøve
<i>(Århus)</i>							
postvagtmester (12. lkl.) Walther Leo							
Byriell (lr. 14)	1.8.13	1.4.65 ¹	1.11.42		1.9.37	38/40
-- (12. lkl.) Hans Christian Jensen (lr. 14) ..	30.9.14	1.4.65 ²	1.11.45		1.10.38	38/44
-- (12. lkl.) Poul Verner Rasmussen (lr. 14).	15.3.20	1.4.66 ³	1.2.48		1.5.44	1.4.44	41/47
-- (12. lkl.) Hans Christian Elmstrøm							
Larsen (lr. 14)	6.10.17	1.7.68 ⁴	1.7.46		1.11.41		47/45
-- (12. lkl.) Pauli Andreassen (lr. 14)	20.7.18	1.9.68 ⁵	1.9.47		1.8.42		36/46
-- (12. lkl.) Harald Meldgaard							
Mikkelsen (lr. 14)	28.3.20	1.2.69 ⁶	1.9.47	1.3.45		45/46
-- (12. lkl.) Carl Henry Fogt Jensen (lr. 14)	19.10.21	1.7.69 ⁷	1.2.51	1.11.45		49/49
mekaniker (12. lkl.) Villy Nielsen (lr. 13) . . .	24.4.22	1.9.68 ⁸	1.4.61 ⁹ 1.11.57 ¹⁰	1.4.46		
postbudformand Harald Madsen (lr. 10)	28.8.13	1.4.62 ¹¹	1.3.43	1.6.39	1.9.37	39/41
-- Niels Holm Olesen (lr. 10)	8.11.24	1.4.66	1.4.51	1.4.46	53/50
-- Ove Jensen (lr. 11)	8.8.25	1.4.66	1.4.51	1.9.46	51/50
-- Leo Georg Hansen (lr. 11)	15.4.26	1.7.66	1.1.52	1.5.47	40/50
-- Svend Aage Eriksen (lr. 11)	17.6.23	1.9.68	1.12.54	1.7.48	39/49
-- Eigil Ranegaard (lr. 11)	9.6.23	1.9.68	1.5.55	1.11.48	39/50
-- Alex Poul Erik Jensen (lr. 11)	16.6.28	1.9.68	1.4.57	1.7.49	48/52
-- Erling Holm (lr. 10)	23.5.29	1.9.68	1.4.57	1.6.50	53/56
-- Svend Aage Holme-Pedersen (lr. 10)	4.8.30	1.9.68	1.9.58	1.9.51 ¹²	51/57
-- Børge Sørensen (lr. 10)	8.10.32	1.4.69	1.12.58	1.5.56	39/58
-- Jens Fisker (lr. 10)	8.11.28	1.4.69	1.2.59	1.5.54	1.12.49	39/53
-- Ole Geert Krogsbæk Mathiasen (lr. 10) . .	19.8.32	1.4.69	1.2.59	1.9.53	46/56
-- Henning Iisager Sørensen (lr. 10)	8.3.29	1.9.69	1.6.59 ¹³	1.4.50	37/56
overpakmester Kristian Børge Eibner (lr. 8) .	13.3.06	1.7.37	1.4.31	36/36
-- Jeppe Ebbsen Tanggaard (lr. 8)	15.11.13	1.4.44	1.12.37	47/39
-- Viktor Johannes Sørensen (lr. 8)	19.10.22	1.4.53	1.3.50	1.10.46	36/49
-- Poul Henning Ostenfeldt Petersen (lr. 8) .	1.3.28	1.9.55	1.3.49	45/53
-- Preben Riisberg (lr. 10)	28.3.35	1.7.60	1.5.59	43/60
-- Svend Erik Laursen (lr. 8)	25.1.32	1.9.60	1.3.53	37/59
-- Viggo Jensen Krog (lr. 8)	3.3.34	1.12.60	1.5.58	49/60
-- Bent Nielsen (lr. 8)	6.9.33	1.12.61	1.10.54	36/58
-- Knud Aage Hansen (lr. 8)	29.5.30	1.12.61	1.5.55	47/57
-- Jens Kristian Nikolajsen (lr. 8)	3.11.34	1.12.61	1.3.57	45/60
-- Jens Bækgaard (lr. 8)	11.11.34	1.12.61	1.3.57	49/60
-- Mogens Vestergaard (lr. 8)	3.12.35	1.12.61	1.11.58	50/61
-- Robert Teglgård Eriksen (lr. 8)	30.7.36	1.12.61	1.10.59	39/61
-- Arne Bomholdt Toft (lr. 8)	27.11.35	1.12.61	1.6.60	49/61
-- Ivan Horn Timmermann (lr. 8)	20.8.35	1.8.62	1.2.58	49/60
-- Kurt Andersen (lr. 8)	19.11.35	1.9.62	1.5.58	46/62
-- Finn Teinborg (lr. 8)	8.2.34	1.9.62	1.4.58	43/62
-- Bruno Kiel Sørensen (lr. 8)	16.3.36	1.12.62	1.6.60	47/62
-- Torben Küllerich (lr. 8)	3.1.36	1.12.62	1.9.60	47/62
-- Finn Dalsgaard Laursen (lr. 8)	24.4.36	1.12.62	1.4.61	51/62
-- Freddy Larsen (lr. 8)	18.2.38	1.9.63	1.6.60	38/63
-- Karsten Wendelboe Asmussen (lr. 8)	4.3.40	1.6.64	1.7.62	46/63
-- Jens Anker Petersen (lr. 8)	13.4.40	1.6.64	1.8.62	43/63
-- John Ib Laursen (lr. 8)	4.12.36	1.10.64	1.4.59	43/64

¹⁾ pakmesterformand 1.11.50, postbudformand 1.7.58. ²⁾ pakmesterformand 1.4.54, postbudformand 1.10.61. ³⁾ postbudformand 1.4.62. ⁴⁾ pakmesterformand 1.11.56, postbudformand 1.11.62. ⁵⁾ postbudformand 1.4.65. ⁶⁾ postbudformand 1.5.65. ⁷⁾ postbudformand 1.4.66. ⁸⁾ mekaniker i 10. lkl. 1.6.64. ⁹⁾ mekaniker i 7 lkl. ¹⁰⁾ montør II, overpostbud II 1.7.50. ¹¹⁾ pakmesterformand 1.10.56. ¹²⁾ u.f.nr. 1.5.-30.9.55. ¹³⁾ u.f.nr. 1.4.64-28.2.65.

Kontor og personale	Født	I nu- værende stilling	Over- pak- mester	Overpostbud		Postbud	Land- postbud	Fag- prøve
				I	II (postpak- mester)			
<i>(Århus)</i>								
overpakmester Karl Erik Pedersen (lr. 8)...	2.11.38		1.1.65			1.4.62	46/63
— John Erling Munck Nielsen (lr. 8).....	14.7.37		1.4.65			1.4.62	51/62
— Anders Karl Andersen (lr. 8).....	3.4.37		1.4.65			1.2.63	47/64
— Karlo Viggo Jensen Bak (lr. 8).....	23.12.37		1.5.65			1.12.61	42/64
— Ib Larsen (lr. 8).....	31.8.39		1.5.65			1.9.62	36/64
— Knud-Erik Andersen (lr. 8).....	3.9.40		1.5.65			1.8.64	47/64
— Karl Aage Ramsdahl (lr. 8).....	11.7.37		1.10.65			1.12.61	1.2.61	44/65
— Wagner Jensen (lr. 8).....	30.1.42		1.6.69			1.5.64	49/67
— Jørn Kralund (lr. 8).....	16.2.40		1.6.69			1.11.63	42/67
— Jørgen Møller Bitsch (lr. 8).....	13.8.37		1.7.69			1.5.64	41/68
— Per Nielsen (lr. 8).....	4.6.41		1.10.69			1.9.64	40/65
— — — — —								
kontorpakmester Valdemar Sigfred								
Timmermann.....	29.1.07	1.4.58		1.4.48	1.3.41	1.5.32	
— Hans Peder Gurholdt.....	14.9.06	1.4.58		1.4.49	1.7.42	1.1.33		
— Hans Ove Nielsen.....	4.11.08	1.4.60		1.4.51	1.10.44	1.9.38	1.3.36	
— Kai Henry Sørensen.....	20.1.14	1.4.61		1.11.51	1.4.44	1.2.38		
— Kaj Stein Schmidt.....	25.8.15	1.4.61		1.4.52	1.12.45	1.9.39		
— Vagn Aage Kjær.....	30.4.18	1.5.61		1.5.55	1.7.48	1.5.42		
— Ernst Laustsen.....	14.12.17	1.4.62		1.4.55	1.11.46	1.1.42		
— Johannes Petersen Baskjær.....	31.12.18	1.4.62		1.4.56	1.12.48	1.1.43		
— Louis Henry Goos Bahnson.....	10.10.12	1.4.62		1.5.56	1.11.49	1.9.46	1.11.36	
— Ernst Gudmund Rasmussen.....	28.8.22	1.4.62		1.2.57	1.5.50	1.4.46		
— Harald Kristian Danielsen.....	11.2.12	1.4.62		1.7.54	1.10.48		
— Poul Erik Knudsen.....	18.1.23	1.5.62		1.5.55	1.4.46 ¹		
— Lindhard Ryom.....	4.12.22	1.4.63		1.5.56	1.10.48		
— Hans Jørgen Vorning Sørensen.....	2.9.27	1.4.63		1.3.57	1.8.49		
— Knud Vilhelm Gregersen.....	7.3.24	1.4.63		1.5.51	1.11.48	
— Adolf Christiansen.....	17.4.31	1.4.63		1.5.52		
— Ove Bolhøj.....	1.9.30	1.4.63		1.7.52		
— Anton Andersen.....	8.9.31	1.4.64		1.5.56		
— Arne Kallehauge.....	6.5.32	1.4.64		1.5.56		
— Jens Erik Jensen.....	4.8.32	1.5.64		1.5.56		
— Willy Axel Ammitzbøl Sørensen.....	25.7.19	1.7.64		1.4.64	1.5.48 ²		
— Børge Sander Jensen.....	7.6.34	1.7.64		1.6.56		
— John Hardy Hansen.....	12.2.36	1.4.65		1.6.58		
— Erling Bakmann Jensen.....	2.7.36	1.4.65		1.12.58		
— Willy Just Sørensen.....	25.12.36	1.4.65		1.4.59		
— Jens Jakob Madsen.....	15.6.19	1.4.63 ³		1.9.57	1.11.48		
— Alfred Peter Pedersen.....	8.1.11	1.4.66		1.4.64	1.10.48		
— Valter Pedersen.....	29.7.31	1.4.66		1.11.55		
— Jørn Theilgaard.....	22.12.37	1.4.66		1.4.60		
— Bent Schmidt.....	22.3.37	1.4.66		1.5.59		
— Poul Nielsen.....	17.10.37	1.4.66		1.11.61		
— Jens Arne Husum.....	2.4.39	1.12.66		1.7.62		
— John Basland.....	24.4.41	1.1.69		1.8.63		
— Poul Bach Pedersen.....	1.11.41	1.4.69		1.2.64		
— Leif Jagd Kristensen.....	26.5.41	1.4.69		1.10.64		
— Tommy Axel Madsen.....	20.4.38	1.4.69		1.7.63		
— Hans Peter Ole Thomsen.....	27.8.40	1.4.69		1.7.63		
— Henning Larsen.....	10.8.42	1.4.69		1.12.64		
mekaniker (7. lkl.) Flemming Holm (lr. 7)...	4.10.43	1.12.67						

¹⁾ overpostbud II 1.11.49–31.5.51. ²⁾ u.f.nr. 1.5.54–30.4.55. ³⁾ overpostbud 1.5.64–31.1.66.

Kontor og personale	Født	I nuværende stilling	Overpakmester	Overpostbud		Postbud	Landpostbud	Fagprøve
				I	II (postpakmester)			
<i>(Århus)</i>								
montør (7. lkl.) Hans Peter Rasmus								
Jensen (lr. 7)	22.4.33	1.4.65		1.3.58		
overpostbud Herluf Biltzing Klausen	7.8.07	1.12.46	1.4.46	1.5.32		
— Carl Otto Møller Andersen	20.6.05	1.4.47	1.4.46	1.3.33		
— Hans Rikard Andersen	5.12.07	1.8.47	1.4.46	1.12.32		
— Oskar Sigvald Steen	26.4.07	1.11.48	1.4.46	1.4.33		
— Axel Sofus Thomsen	13.10.06	1.4.49	1.5.39	1.8.30		
— Kjeld Peter Jensen Hinge	7.12.12	1.4.50	1.8.43	1.1.37		
— Erik Haffner Laurits Pedersen	2.10.11	1.4.50	1.4.46	1.11.35		
— Robert Hannibal Carl Vilhelm Tandskov Nielsen	10.3.07	1.12.55 ¹	1.6.41	1.7.31		
— Knud Larsen	3.7.14	1.1.51	1.4.44	1.8.38		
— Acton Pauli Johannes Jensen	18.10.03	1.1.51	1.5.50	1.12.43	1.8.24	
— Carl Leo Stitz Nielsen	5.6.14	1.12.52	1.4.44 ²	1.10.38		
— Carl Eigil Christensen	20.6.16	1.4.53	1.2.52 ³	1.3.40		
— Harald Christian Jacobsen	26.3.15	1.4.53	1.4.45	1.4.39		
— Svend Olaf Rosenvinge Lundbye	7.10.15	1.5.54	1.4.45	1.11.39		
— Rudolf Jensen	1.1.12	1.7.54	1.4.46	1.10.36		
— Bjarnold Didrichs Baumann Hermansen	11.10.15	1.4.55	1.4.46	1.11.39		
— Laurids Sigfred Gammelgaard	11.9.15	1.4.55	1.4.46	1.4.40		
— Erik Valdemar Hansen	6.8.16	1.4.55	1.4.46	1.9.40		
— Tage Valdemar Pedersen	21.10.14	1.8.55	1.4.44	1.6.39		
— Harald Knudsen	21.8.16	1.2.56	1.4.46	1.9.40		
— Aage Peter Christiansen	14.7.16	1.1.57	1.11.46	1.11.40		
— Nikolai Jürgen Petersen	12.12.16	1.4.57	1.11.46	1.2.41		
— Georg Christensen	16.3.18	1.4.57	1.11.46	1.4.42		
— Poul Erik Tornberg	31.1.17	1.4.57	1.4.47	1.4.42		
— Kaj Fischer Nielsen	29.12.16	1.4.57	1.5.47	1.1.42		
— Kristen Andersen	1.9.15	1.4.57	1.7.47	1.3.43	1.3.40	
— Georg Willy Thyrgod Christiansen	22.2.17	1.4.57	1.8.47 ⁴	1.4.42		
— Ove Niels Christian Sørensen	27.12.23	1.4.57	1.4.52	1.4.46		
— Vilhelm Larsen	5.3.24	1.6.57	1.6.53	1.8.48		
— Gunnar Aksel Clausen	16.4.18	1.11.57	1.12.47	1.5.42		
— Gunnar Børge Haslev	24.12.11	1.4.58	1.4.48	1.9.38		
— Ejvind Mondrup Jensen	21.4.16	1.5.58	1.4.48 ⁵	1.5.43	1.7.40	
— Niels Bøgh Carstensen	8.3.16	1.3.49	1.8.42	1.4.40	
— Knud Christian Hougaard Nielsen	15.1.18	1.4.49	1.4.42		
— Arno Georg Adolf Møller	25.12.18	1.4.49	1.1.43		
— William Charley Morgan	2.2.18	1.10.63 ⁶	1.5.42		
— Egon Bolhøj	26.7.18	1.5.50	1.8.42		
— Børge Christensen I	7.4.14	1.5.50	1.5.43 ⁷	1.7.38	
— Peter Andersen	8.8.15	1.9.50	1.10.43	1.8.40	
— Aage Harrits Knudsgaard	11.8.16	1.6.51	1.5.41 ⁸		
— Rudolph Stein Schmidt	1.3.20	1.6.51	1.11.49	1.1.45	
— Harry Thomas Peder Pedersen	16.1.20	1.3.52	1.2.44		
— Johannes Viggo Valdemar Højsgaard	10.7.13	1.12.52	1.5.48	1.10.40	
— Anders Frandsen	5.2.11	1.5.53	1.12.43	1.10.36	
— Vilhelm Jensen	24.2.20	1.5.53	1.3.44		
— Erik Gerner Magnus	2.1.21	1.5.53	1.2.45		
— Villy Rasmussen	15.8.18	1.8.65 ⁹	1.1.48		

¹) chauffør 1.7.43, overchauffør 1.5.50. ²) chauffør. ³) chauffør 1.9.44. ⁴) u.f.nr. 1.11.–30.11.51. ⁵) chauffør 1.3.54–31.1.57. ⁶) overpostbud 1.7.49, chauffør 1.2.57, overchauffør 1.4.62. ⁷) overpostbud II 1.4.47–30.9.49. ⁸) overpostbud II 1.12.46–31.10.47. ⁹) overpostbud II 1.4.54, chauffør 1.4.57, overchauffør 1.4.62.

Kontor og personale	Født	I nuværende stilling	Overpakmester	Overpostbud		Postbud	Landpostbud	Fagprøve
				I	II (postpakmester)			
<i>(Århus)</i>								
overpostbud Villy Christensen	24.8.21				1.8.54	1.9.45		
— Knud Erik Pedersen	11.11.21				1.4.55	1.12.45		
— Knud Sørensen	11.11.20				1.4.55	1.12.45		
— Kaj Rasmussen	3.11.14				1.4.55	1.3.46	1.2.39	
— Preben Donald Jensen	31.7.24				1.3.56	1.4.46		
— Svend Erik Christensen	17.12.21				1.4.56	1.5.46		
— Gunnar Laursen	30.1.24				1.4.56	1.5.46		
— Knud Aage Jensen	19.1.22				1.4.56	1.5.48	1.8.47	
— Kaj Christensen	30.6.24				1.5.56	1.11.48		
— Henning Thyge Pommerencke Kunckel	30.3.23				1.3.57	1.6.46		
— Gunnar Gregers Hansen	6.7.25				1.4.57	1.8.46		
— Jørgen Vang	18.1.26				1.4.57	1.2.47		
— Poul Henning Mogensen	1.4.26				1.4.57	1.5.47		
— Poul Brøgger	19.10.20				1.4.57	1.7.47	1.10.45	
— Asger Clausen	14.2.23				1.4.57	1.8.47		
— Jens Nielsen	21.3.12				1.4.57	1.1.48		
— Villy Johansen Michelsen	30.1.21				1.4.57	1.1.48		
— Kristian Boe Christensen	28.6.23				1.11.57	1.6.48		
— Peter Gunnar Jokumsen	19.8.26				1.4.58	1.1.48		
— Erik Bøgh Nielsen	2.12.24				1.5.58	1.11.48		
— Anton Peter Nielsen	4.11.04			1.4.64		1.8.39 ¹	1.11.33	
— Niels Emanuel Bak	9.3.20			1.4.62		1.4.44 ²		
— William Frandsen	7.5.25			1.4.64		1.2.48 ³		
— Carl Gustav Knudsen	16.1.16			1.4.64		1.2.48		
— Carl Ove Andersen	5.12.23			1.4.64		1.3.48		
— Leif Thorbjørn Sloth Kristensen	11.7.23			1.4.64		1.10.48	1.10.46	
— Edvard Kristian Johannesen	17.6.27			1.4.64		1.7.48		
— Svend Erik Nodler	3.5.19			1.4.64		1.8.48		
— ⁴ Ove Svenningsen	7.9.22			1.4.64		1.9.48		
— Georg Carl Edvard Baumann Hermansen	23.3.10			1.4.64		1.10.48		
— Mikkel Kruse	5.12.11			1.4.64		1.10.48		
— Svend Aage Larsen	9.11.12			1.4.64		1.10.48		
— Hans Christensen	25.10.13			1.4.64		1.10.48		
— Erik Vilhelm Hamborg Johansen	11.8.14			1.4.64		1.10.48		
— Verner Juhl Jørgensen	19.2.21			1.4.64		1.10.48		
— Knud Birger Olesen	21.10.23			1.4.64		1.11.48		
— Svend Aage Neergaard Jakobsen	4.5.24			1.4.64		1.11.48		
— Arne Karl Christian Tillemann Rasmussen	27.8.26			1.4.64		1.12.48		
— Holger Skaarup	31.10.26			1.4.64		1.12.48		
— Poul Alfred Møller Mortensen	15.9.27			1.4.64		1.12.48		
— Verner Carlo Gisselsson	29.5.24			1.4.64		1.2.49		
— Niels Hovgaard Nielsen	26.3.17			1.4.64		1.2.49		
— Carlo Henning Pedersen	18.2.28			1.4.64		1.3.49		
— Thyge Poul Simonsen	10.9.12			1.4.64		1.3.49		
— Ib Flemming Jacobsen	2.11.23			1.4.64		1.11.49	1.9.48	
— Kaj Rugholm Henriksen	29.3.28			1.4.64		1.4.49		
— Hans Christian Poulsen	24.4.25			1.4.64		1.4.49		
— Loui Mølgaard Madsen	15.4.28			1.4.64		1.5.49		
— Thomas Laursen	2.11.20			1.4.64		1.5.53	1.10.45	
— Tage Møller	11.1.25			1.4.64		1.10.49		
— Jens Pedersen	14.11.17			1.4.64		1.10.49		
— Holger Erik Christensen Schmidt	14.5.27			1.4.64		1.12.49		

¹) ude af post- og telegrafv. 1.3.49–31.3.51. ²) u.f.nr. 1.1.–30.6.51, chauffør 1.3.52–28.2.59. ³) chauffør 1.5.60–28.2.63. ⁴) kontortj

Kontor og personale	Født	I nu- værende stilling	Over- pak- mester	Overpostbud		Postbud	Land- postbud	Fag- prøve
				I	II (postpak- mester)			
<i>(Århus)</i>								
overpostbud Erik Nielsen	25.4.29			1.4.64		1.5.50		
— Børge Alfred Johannesen	28.4.29			1.4.64		1.5.50		
— Jens Frede Ankjær Andersen	13.1.28			1.4.64		1.6.51	1.5.49	
— Henning Pedersen	5.5.29			1.4.64		1.6.50		
— Jørgen Thomas Vendelbo	20.5.27			1.4.64 ¹⁾		1.12.50	1.6.48	
— Gunnar Thillemann	29.7.25			1.4.64		1.2.51	1.8.50	
— Bent Ejvind Kramer	15.1.30			1.4.64		1.2.51		
— Leif Sørensen	8.2.30			1.4.64		1.3.51		
— Harold Christensen	22.3.26			1.4.64		1.3.51		
— Frede Therkelsen	26.6.30			1.4.64		1.7.51		
— Niels Peter Thuesen	5.9.30			1.4.64		1.10.51		
— Thorkil Blichfeldt Nielsen	16.9.30			1.4.64		1.10.51		
— Knud Mortensen	19.5.28			1.4.64		1.12.51		
— Valdemar Petersen	26.6.27			1.5.66		1.6.52	1.5.52	
— Ernst Laursen Damm	25.2.28			1.8.66		1.8.52		
— Poul Erik Petersen Bech	25.5.28			1.8.66		1.8.52		
— Svend Erik Larsen	17.8.28			1.8.66		1.8.52		
— Svend Aage Pedersen	23.9.31			1.8.67		1.8.53		
— Svend Erik Jalum	15.7.31			1.7.69		1.1.54		
— Bjerne Johansen	24.8.31			1.2.68		1.2.54		
— Knud Erik Kramer Christensen	20.9.28			1.11.66		1.11.52		
— Carl Ove Pedersen	25.3.28			1.12.66		1.4.53	1.12.52	
— Børge Christensen II	12.10.24			1.3.67		1.3.53		
— Ove Villy Nicolaisen	16.5.26			1.3.67		1.3.53		
— Anton Georg Asferg	8.4.27			1.3.67		1.3.53		
— Erik Henning Jensen	21.6.28			1.4.67		1.4.53		
— Willy Frode Goosvig Jensen	20.8.28			1.4.67		1.4.53		
— Verner Duc Mikkelsen	2.4.32			1.7.69		1.11.53		
— Kurt Hansen	10.12.32			1.4.68		1.12.54		
— Svend Aage Rasmussen I	8.1.33			1.7.69		1.4.54		
— Aage Møller Nielsen	26.9.26			1.6.66		1.3.56	1.4.52	
— Richard Christensen	23.11.28			1.2.67		1.5.55	1.2.53	
— Poul Erik Sørensen I	18.11.30			1.4.68		1.9.54		
— Jørgen Gunner Madsen	10.2.32			1.4.68		1.9.54		
— Rasmus Kristensen Post	26.4.30			1.4.68		1.12.54		
— Henning Egon Hansen	20.3.31			1.4.68		1.12.54		
— Niels Ove Elfrom Hansen	3.12.30			1.4.68		1.5.55	1.1.55	
— Otto Henning Kühl	1.3.30			1.4.68		1.9.55	1.12.54	
— Ib Leif Ganshorn Nielsen	21.5.30			1.5.68		1.5.55		
— Svend Egon Olsen	19.6.30			1.5.68		1.5.55		
— Villy Olesen	11.8.30			1.5.68		1.5.55		
— Egon Lauritz Christian Tandrup Møller	30.3.31			1.7.69		1.5.55		
— Anders Møller Laursen	19.6.31			1.5.68		1.5.55		
— Georg Erling Sørensen	22.5.30			1.5.68		1.5.55		
— Bent Hansen I	9.6.34			1.7.68		1.7.55		
postbud Orla Laustsen	4.1.34				1.11.56		
— Erik Hansen	8.7.34				1.11.56		
— Knud Erik Lundgreen	26.10.34				1.5.57		
— Ivar Steen Johansen	28.12.34				1.3.57		
— Egon Simonsen	17.1.35				1.5.57		

1) u.f.nr. 1.4.65–31.3.66.

Kontor og personale	Født	I nu- værende stilling	Over- pak- mester	Overpostbud		Postbud	Land- postbud	Fag- prøve
				I	II (postpak- mester)			
<i>(Århus)</i>								
postbud Jørgen Leif Sielermann	30.12.34				1.7.57		
— Arne Reinhardt Jørgensen	21.3.35				1.7.57		
overpostbud Ib Lindy Christiansen	5.4.35			1.7.69		1.5.56		
— Gunnar Vagn Jensen	29.6.31			1.7.69		1.5.56		
— Hans Jakobsen	23.7.32			1.5.69		1.5.56		
— Villy Jensen	7.12.32			1.5.69		1.5.56		
— Christian Bentzon Mogensen	28.5.33			1.5.69		1.5.56		
— Hans Leo Madsen	18.7.33			1.5.69		1.5.56		
postbud Axel Clausen	19.5.35				1.5.57		
— Leif Meto Christensen	28.7.35				1.11.57		
— Jørgen Peder Jensen	13.8.36				1.9.57		
— Knud Børge Bertelsen	14.10.36				1.2.59		
— Leif Richter	27.1.37				1.7.59		
— Svend Aage Jensen	29.5.34				1.3.58		
— Ove Jørgensen	27.3.37				1.7.59		
— Carl Christian Larsen	12.4.34				1.4.58		
— Villy Kristian Nielsen	5.8.33				1.11.58	1.10.57	
— Carl-Johan Andersen	4.4.37				1.9.59		
— Bent Viggo Sørensen	21.4.37				1.8.59		
— Johnny Morgan Nielsen	31.8.35				1.6.58		
— Benny Ritto	6.12.33				1.10.60	1.8.57	
— Orla Nielsen Skov	25.9.37				1.12.59		
— Poul Erik Benjaminsen	14.9.37				1.1.60		
— Knud Gregersen	24.7.35				1.11.58		
— Aage Gudmann Povlsen	6.3.38				1.4.59		
— Ove Jensen	18.6.37				1.4.59		
— Kurt Thorup Sørensen	1.11.38				1.2.61		
— Carl Johan Christensen	3.3.39				1.7.61		
— Knud Arne Lopdrup Pedersen	18.3.39				1.7.61		
— Paul Jensen Kaalby	31.7.39				1.12.61		
— Bent Lindhardt Simonsen	6.9.39				1.1.62		
— Henning Carlsen	25.7.37				1.5.66	1.11.60	
— Leif Mejer	16.9.39				1.4.62		
— Per Kjærsgaard Sørensen	29.4.40				1.8.62		
— Ib Andersen	7.5.40				1.9.62		
— Poul Jensen	4.6.40				1.8.62		
— Leif Kannegaard Olsen	6.7.40				1.11.62		
— Jørgen Ejvind Pedersen	19.2.40				1.8.62 ¹⁾		
— Kurt Anius Nielsen	2.9.40				1.2.63		
— Henning Poulsen	8.9.40				1.4.62		
— Tommy Buchtrup Mikkelsen	5.11.37				1.11.61		
— Kurt Brændstrup Rasmussen	3.8.40				1.7.63		
— Viggo Simonsen	17.6.37				1.4.62		
— Svend Aage Sørensen	7.7.37				1.7.62		
— Kristen Fisker Jakobsen	24.5.38				1.7.62		
— Knud Andersen	6.9.38				1.7.62		
— Egon Fogh Jensen	7.9.38				1.7.62		
— Svend Erik Viborg	2.7.39				1.7.62		
— Bent Jacobsen	28.4.39				1.8.62		
— Henning Brunsgaard Clausen	16.10.39				1.8.62		
— Erling Lundgaard Johansen	18.10.39				1.8.62		
— Aage Kristian Andersen	20.12.39				1.8.62		

¹⁾ frivillig militærtjeneste 12.10.64–2.5.65.

Kontor og personale	Født	I nu- værende stilling	Over- pak- mester	Overpostbud		Postbud	Land- postbud	Fag- prøve
				I	II (postpak- mester)			
<i>(Århus)</i>								
postbud Olaf Olesen	25.8.35				1.2.63		
— Erling Rask Rasmussen	12.5.39				1.2.63		
— Hans Henrik Sørensen	16.10.39				1.2.63		
— Niels Erik Pedersen	8.4.40				1.4.63		
— Poul Buhl	21.3.42				1.1.64		
— Jørgen Finn Frederiksen	11.5.37				1.7.63		
— Erik Larsen	24.6.38				1.7.63		
— Poul Erik Sørensen II	14.9.38				1.7.63		
— Holger Skov Andersen	30.1.38				1.8.63		
— Emil Brink Madsen	21.7.38				1.8.63		
— Hans Jørgen Skammelsen	4.9.38				1.8.63		
— Freddi Holmer Jensen	1.3.39				1.8.63		
— John Sønderkjær Kristensen	24.3.40				1.8.63		
— Gunnar Erik Jensen	19.9.40				1.8.63		
— Elith Gunnar Sørensen	5.9.39				1.10.63		
— Anders Henning Bent Sørensen	3.8.39				1.9.63		
— Preben Guldbek Hvam	3.8.42				1.12.64		
— Frede Lassen	1.10.38				1.9.63		
— Per Kondrup	11.7.39				1.10.63		
— Marius Jørgensen	11.5.40				1.10.63		
— Heino Rasmussen	10.9.40				1.10.63		
— Ole Holm Nielsen	23.10.42				1.2.65		
— Elmer Aage Nielsen	15.10.42				1.3.65		
— Erik Christian Gyldenløv	22.10.39				1.4.68	1.12.63	
— Boris Monberg Rasmussen	21.8.38				1.8.62 ¹		
— Knud Kjær Madsen	11.2.43				1.7.65		
— Svend Kaspersen	2.1.39				1.3.64		
— Alex Larsen	16.3.39				1.3.64		
— Kurt Andersen	18.6.40				1.3.64		
— Halfdan Bach Hansen	26.2.41				1.3.64		
— Viggo Jakobsen	20.5.41				1.3.64		
— Svend Aage Leis Mikkelsen	13.6.41				1.3.64		
— Jens Jørn Jensen	18.6.41				1.3.64		
— Søren Overgaard Hovgesen	18.7.41				1.3.64 ²		
— Villy Pedersen	14.3.43				1.7.65		
— Jørgen Bent Jensen	6.4.37				1.5.64		
— Peter Roesen	2.5.43				1.9.65		
— Rasmus Henrik Pedersen	28.5.43				1.9.65		
— Jens Aage Dahl	13.5.43				1.10.64		
— Viggo Sørensen	17.1.39				1.6.64		
— Christian Flemming Borup	27.8.39				1.6.64		
— Uffe Matthiesen	28.10.39				1.6.64		
— Jens Skjold Jensen	14.11.39				1.6.64		
— Svend Aage Christensen	25.1.40				1.6.64		
— Børge Ebbesen	6.5.40				1.6.64		
— John Elmer Sørensen	4.6.40				1.6.64		
— Tage Kjær Therkildsen	9.4.41				1.6.64		
— Poul Hansen	5.6.42				1.6.64		
— Knud Graversen	2.1.40				1.7.64		
— Erik Grove Andersen	18.6.40				1.7.64		
— Svend Frederik Bjerregaard	13.5.41				1.7.64		

¹⁾ u.f.nr. 1.8.66–31.1.68. ²⁾ landpostbud 1.4.65–31.1.69.

Kontor og personale	Født	I nu- værende stilling	Over- pak- mester	Overpostbud		Postbud	Land- postbud	Fag- prøve
				I	II (postpak- mester)			
<i>(Århus)</i>								
postbud John Simonsen Jensen	29.8.43					1.12.65		
— Poul Erik Domino	30.3.39					1.5.65		
— Vagn Laurberg Mikkelsen	16.1.42					1.9.64		
— Emil Andersen Leth	27.5.42					1.9.64		
— Bent Hansen II	17.9.39					1.10.62 ¹		
— Per Gade Godskesen	22.9.43					1.2.66		
— Leo Pedersen	4.9.40					1.5.65		
— Mogens Brandstrup	26.10.43					1.3.66		
— Jørn Madsen	18.10.41					1.11.64		
— Vagn Kirk	3.11.41					1.11.64		
— Ove Ørbæk Pedersen	12.12.43					1.2.66		
— Ole Thierry Andersen	12.12.43					1.1.65		
— Jørgen Hald Laursen	3.12.39					1.2.65		
— Orla Nyhus Christensen	31.3.42					1.2.65		
— Herluf Karlsen	14.5.40					1.3.65		
— Poul Ulrik Lind	6.11.40					1.3.65		
— Per Nyman Pedersen	18.5.40					1.5.65		
— Per Richardt Lindgaard Nielsen	14.5.44					1.5.67		
— John Baskjær	28.6.44					1.4.66		
— Bent Valdemar Bomholdt Jacobsen	31.8.44					1.9.65		
— Ib Folmer Flensborg Nicolajsen	2.8.44					1.8.67		
— Svend Majgaard	28.1.39					1.9.65		
— Børge Dichmann	29.4.39					1.9.65		
— Hans Larsen	7.7.39					1.9.65		
— Preben Steffensen	28.4.40					1.9.65		
— Henry Jensen	2.6.40					1.9.65		
— Lars Hougaard	23.9.40					1.9.65		
— Willy Sørensen	9.2.41					1.9.65		
— Søren Bach	3.3.41					1.9.65		
— Niels Kristian Sørensen	7.5.41					1.9.65		
— Jens Høj	20.5.41					1.9.65		
— Niels Jørn Christensen	11.10.41					1.9.65		
— Peder Nørby Halkjær	20.1.42					1.9.65		
— Aage Vinther Jensen	20.1.42					1.9.65		
— Karl Ejnar Bøgh Henriksen	12.4.42					1.9.65		
— Leif Grud Brøcker	12.6.42					1.9.65		
— Ole Harry Jørgensen	17.9.42					1.9.65		
— Egon Olaf Jensen	21.1.43					1.9.65		
— Hans-Jørn Poulsen	4.5.43					1.9.65		
— Peter Poulsen	18.10.43					1.9.65		
— Søren Kirkegaard Knudsen	2.3.39					1.10.65		41/66
— Ove Jagd Kristensen	12.9.44					1.10.65		
— Vagn Jensen	17.2.42					1.10.65		
— Finn Jørgen Nielsen	24.10.44					1.11.65		
— Paul Erik Hitz	25.2.40					1.12.65		50/66
— Hans Peter Andersen Sjøgaard	7.2.41					1.12.65		
— Egon Sørensen Kvist	26.10.42					1.12.65		
— Gunnar Flensborg Hansen	28.1.45					1.4.67		
— Kurt Secher Rasmussen	19.2.43					1.2.66		
— Aage Landkilde Sørensen	23.7.40					1.4.66		47/66
— Henning Bjørge Petersen	19.8.43					1.5.66		
— Stig Olesen	17.6.45					1.9.67		

¹⁾ u.f.nr. 1.2.65–31.1.67.

Kontor og personale	Født	I nu- værende stilling	Over- pak- mester	Overpostbud II (postpak- mester)	Postbud	Land- postbud	Fag- prøve
(Århus)							
postbud Jens Morten Laursen Kjøge.....	1.10.41				1.7.66		41/67
— Allan Pedersen.....	30.10.45				1.12.67		
— Finn Tage Povlsen.....	3.11.45				1.2.68		
— Frede Sønderup.....	31.3.42				1.12.66		
— Hans Kristian Jørgensen.....	6.9.42				1.12.66		
— Gunnar Larsen.....	2.11.43				1.2.67		
— Jens Erik Pedersen.....	22.3.44				1.2.67		
— Niels Jørgen Brask.....	27.2.46				1.3.67		
— Knud Leth Pedersen.....	11.7.43				1.5.67		
— Kurt Winther Rasmussen.....	15.4.44				1.5.67		
— Willy Finn Christensen.....	5.5.46				1.7.68		
— Hardy Gørell Nielsen.....	15.5.41				1.7.67		
— Bjarne Mærsk Pedersen.....	28.9.43				1.7.67		
— Frede Christensen.....	12.11.43				1.8.67		
— Knud Erik Nielsen.....	17.3.44				1.8.67		
— Ivan Venstrup Nielsen.....	9.7.44				1.8.67		
— John Friang.....	26.2.46				1.8.67		
— Bjerne Justesen.....	14.9.39				1.9.67		
— Leif Verner Blomberg.....	1.3.44				1.9.67		
— Finn Laursen.....	12.9.44				1.9.67		
— Leon Christensen.....	17.12.38				1.12.67		
— Aage Skjødt.....	4.3.44				1.12.67		
— Ove Nielsen.....	12.8.41				1.1.68		
— Arne Lauritsen.....	7.2.42				1.1.68		
— Anders Laurits Laursen.....	6.11.42				1.1.68		
— Knud Hansen.....	4.3.43				1.2.68		
— Per Clemensen.....	28.3.42				1.2.68		
— Henning Reinholt Larsen.....	26.2.47				1.3.68		
— Kristian Johannes Kristiansen.....	14.8.41				1.4.68		
— Alex Poulsen.....	20.9.46				1.3.69		
— Mogens Holst Poulsen.....	18.4.43				1.5.68		
— Hans Erik Bjerregaard Larsen.....	2.10.43				1.5.68		
— Knud Erik Axelsen.....	28.6.44				1.5.68		
— Svend Kurt Bahnson Jespersen.....	2.3.43				1.6.68		
— Finn Sønderby Pouls.....	9.9.42				1.7.68		
— Kurt Møller Nielsen.....	18.7.47				1.7.69		
—*Hans Graabæk Rasmussen.....	5.7.47				1.5.69		
—*Leif Vadmand.....	27.5.47				1.8.68		
—*Børge Sørensen.....	26.10.41				1.9.68		
—*Erik Overgaard.....	16.4.43				1.9.68		
—*Finn Jensen.....	18.1.45				1.9.68		
—*Arne Ove Jensen.....	20.3.45				1.9.68		
—*Henning Mogensen.....	2.7.44				1.11.68		
—*Preben Porsborg Bach.....	23.9.45				1.11.68		
—*Anders Christian Bach.....	17.7.44				1.12.68		
—*Jørgen Andersen.....	16.9.45				1.12.68		
—*Finn Mørup Andersen.....	29.12.44				1.4.69		
—*Henning Larsen.....	20.9.45				1.4.69		
—*Niels-Agner Birger Henriksen.....	13.4.47				1.5.69		
—*Ejvind Jørgen Kristensen.....	11.8.44				1.6.69		
—*Gunnar Blom.....	6.12.44				1.6.69		
—*Mickey Regnar Bech Nielsen.....	12.3.45				1.6.69		

Kontor og personale	Født	I nu- værende stilling	Over- pak- mester	Overpostbud		Postbud	Land- postbud	Eag- prøve
				I	II (postpak- mester)			
<i>(Århus)</i>								
postbud* Bent Tronier Hansen	5.9.46					1.6.69		
—*Hans Ove Hansen	23.7.41					1.7.69		
—*Gunnar Laursen	10.11.42					1.7.69		
—*Egon Hauge Mathiasen	24.9.44					1.7.69		
—*Flemming Georg Nielsen	8.4.46					1.8.69		
—*Flemming Thorkild Elley Nielsen	25.4.46					1.9.69		
—*Svend Aage Rasmussen II	24.8.44					1.10.69		
—*Kaj Bach Sørensen	7.9.45					1.10.69		
overchauffør Ewald Jens Knud Hansen.....	30.9.16			1.12.55 ¹	1.10.48 ²	1.6.41		
— Svend Fuglsang Jacobsen	1.1.23			1.4.62 ³		1.4.46		
— Otto Børge Andersen	4.11.19			1.4.62 ⁴		1.10.44		
— Harry Elmstrøm Larsen	1.8.24			1.4.62 ⁵		1.9.48		
— Villy Brask	7.6.25			1.4.62 ⁶		1.7.46		
— Egon Mejlgaard Christensen	25.1.28			1.4.63 ⁷		1.2.49		
— Ejnar Jelling Bøgild	11.12.27			1.10.63 ⁸		1.10.49		
— Poul Werner Anker Nielsen	13.4.24			1.4.64 ⁹		1.8.48		
— Leo Christensen.....	30.6.24			1.4.64 ¹⁰		1.11.48		
— Aage Nielsen	6.11.23			1.4.64 ¹¹		1.5.50	1.5.48	
— Per Berthor Pedersen	6.1.27			1.9.65 ¹²		1.11.50	1.4.50	
— Peter Eskild Nielsen.....	14.10.30			1.9.66 ¹		1.9.52		
— Bent Windbæk Jensen.....	14.6.30			1.6.68 ¹³		1.11.54		
montør (3. lkl.) Erling Christian Nielsen (lr. 5).....	12.10.32	1.9.66				1.2.56		
— (3. lkl.) John Jensen Nygaard (lr. 5).....	24.3.41	1.6.69				1.9.64		

¹⁾ overchauffør. ²⁾ chauffør. ³⁾ overchauffør, overpostbud II 1.7.51, chauffør 1.4.56. ⁴⁾ overchauffør, chauffør 1.1.53. ⁵⁾ overchauffør, overpostbud II 1.4.54, chauffør 1.4.59. ⁶⁾ overchauffør, chauffør 1.11.55. ⁷⁾ overchauffør, overpostbud II 1.8.56. ⁸⁾ overchauffør, overpostbud II 1.4.57. ⁹⁾ overchauffør, chauffør 1.6.60. ¹⁰⁾ overchauffør, chauffør 1.4.62. ¹¹⁾ overchauffør, chauffør 1.10.63. ¹²⁾ overchauffør, overpostbud 1.4.64. ¹³⁾ overchauffør, overpostbud 1.4.68.

Postkontorer i 4. distrikt.

Kontor og personale	Født	I nuværende stilling	Overpakmester	Overpostbud		Postbud	Landpostbud	Fagprøve
				I	II (postpakmester)			
Arden:								
overpostbud Karl Kristian Frandsen.....	30.6.24				1.4.64	1.4.54	1.12.48	
— Svend Aage Frandsen.....	17.11.27				1.4.67	1.9.58	1.12.52	
Aså:								
overpostbud Axel Nielsen.....	22.12.20				1.4.64	1.10.45		
Brønderslev:								
kortopakmester Svend Aage Madsen Bach.	28.5.26	1.4.64			1.3.58	1.5.51	
overpostbud Arne Pedersen Basballe.....	14.7.07 1.3.57	1.9.45	1.11.39	
— Orla Broberg Kristiansen.....	2.2.15			1.4.64	1.6.46	1.11.45	
— Hans Kristian Larsen.....	31.7.22			1.4.64	1.10.55	1.10.46	
— Egon Christiansen.....	6.9.24			1.4.64	1.10.62	1.5.49	
— Viggo Andersen Tømmerby.....	21.9.29			1.4.68	1.4.57	1.6.54	38/55
— Jens Jensen.....	21.11.30			1.6.69	1.8.61	1.10.55	
postbud Niels Erik Thomsen.....	14.4.35	1.2.59	1.11.58	
— Robert Bernhard Kristensen.....	3.8.36	1.12.60	1.4.59	
— Poul Erik Nielsen Thomsen.....	10.3.37	1.11.62		
— Jørgen Jørgensen.....	2.2.40	1.3.64		
— Gunnar Larsen.....	4.12.38	1.3.64		
— Jørgen Thomsen.....	22.5.42	1.1.66		
—*Jørn Christensen.....	14.9.44	1.4.69		
Dronninglund:								
overpostbud Harald Højris Olesen.....	20.10.07			 1.4.53	1.3.50	1.9.38	
— Henning Hansen.....	6.12.13				1.4.64	1.10.51	1.8.38	
— Christian Ingemann Andersen.....	15.4.14				1.11.67	1.1.44	
Fjerritslev:								
overpostbud Johannes Nielsen.....	29.7.14				1.4.64	1.4.52	1.9.40	
postbud Henry Thomsen.....	16.2.34				1.3.58		
— Hans Jørgen Søgaard Sørensen.....	15.4.45				1.8.69		
Frederikshavn:								
postvagtmester (12. lkl.) Harry Vittrup								
Thomsen (lr. 14).....	11.11.15	1.4.63 ¹⁾	1.9.45			1.4.40		44/43
postbudformand Elon Olesen (lr. 11).....	18.5.23	1.4.64	1.6.49			1.4.46		46/47
overpakmester Ejvind Kongsted								
Stisen (lr. 8).....	25.2.33	1.1.60		1.11.57		40/59
— Niels Christian Arildsen (lr. 8).....	17.2.35	1.9.62		1.5.59		48/61
— Erik Olsen (lr. 8).....	4.4.39	1.6.64		1.5.61		39/62
kortopakmester Hardy Peter Hald Flensdorf	26.1.26	1.4.64 1.6.55	1.1.48		
— Kurt Andersen.....	20.5.31	1.4.65	1.6.52		
— Aksel Christian Jensen.....	7.7.34	1.4.66	1.6.56		
— Bent Orla Jensen.....	10.1.34	1.10.67	1.8.59		
— Holger Kristensen.....	15.5.34	1.9.68	1.4.60		
overpostbud Olaf Andreas Jacobsen.....	19.12.07		1.9.52 1.4.46	1.11.38	1.1.36	
— Harry Ingemann Grønberg Andersen...	7.11.11		1.5.55 1.4.48	1.4.41	1.10.40	
— Niels Bruun Olesen.....	23.11.14		1.9.57 1.12.50	1.7.44	1.5.41	
— Adolf Christian Andersen.....	28.2.18 1.4.47	1.3.46	1.5.42	
— Poul Alfred Christensen.....	19.1.18 1.4.52	1.3.46	1.9.42	

1) postbudformand 1.10.57.

Kontor og personale	Født	I nu-værende stilling	Overpakmester	Overpostbud		Postbud	Landpostbud	Fagprøve
				I	II (postpakmester)			
(Frederikshavn)								
overpostbud Harry Peter Pedersen	12.12.18	1.9.52	1.3.46	1.1.43	
— Aage Jensen	28.10.21	1.4.53	1.2.47		
— Hartman Christian Pedersen	14.12.24	1.9.54	1.6.47		
— Ejrik Hesselbæk	24.3.23	1.10.55	1.8.52	1.6.46	
— Gunnar Sigvald Nielsen	26.12.21	1.4.56	1.3.48		
— Finn Ib Jensen	30.12.27	1.5.58	1.1.49		
— Eigil Andersen	4.7.23	1.4.64	1.2.49		
— Knud Aage Sivertsen	28.5.25	1.4.64	1.7.49		
— Svend Aage Wittrup	23.8.25	1.4.64	1.4.50		
— Kaj Aage Larsen	30.9.25	1.4.64	1.8.50		
— Knud Børge Pedersen	2.8.31	1.9.66	1.9.52		
— Frode Halfdan Christensen	6.12.28	1.12.66	1.12.52		
— Aage Schmidt	13.5.28	1.2.68	1.6.55	1.2.54	
— Niels Viggo Madsen	22.5.27	1.6.68	1.6.55		
— Peder Frost Nørgaard	21.2.28	1.4.64	1.11.63	1.1.52	
postbud Niels Jørgen Møller Rasmussen	28.6.37	1.10.59		
— Leo Christian Olesen	18.9.36	1.4.60		
— Bjarne Wrængmose Christensen	26.10.40	1.3.63		
— Jørgen Espen Hestvang	6.5.37	1.5.62		
— Kjeld Aksel Nielsen	17.9.37	1.5.62		
— Gunner Hardy Gravesen	15.4.39	1.12.62		
— Karsten Nielsen	2.7.40	1.5.63		
— Per Jørgen Jensen	18.3.43	1.7.65		
— Erling Sønderkov	30.6.40	1.4.64		
— Povl Erik Jensen	7.7.40	1.1.65		
— Geo Andersen	27.7.41	1.4.65		
— Kaj Peder Nørgaard Pedersen	8.9.41	1.5.65		
— Anker Christiansen	26.8.44	1.1.67		
— Egon Hartvig Sørensen	16.9.44	1.1.67		
— Poul Erik Eriksen	21.4.44	1.5.66		
— Erik Haugaard	14.9.45	1.11.67		
— Aksel Pedersen	4.2.44	1.11.66		
— Preben Juul Jørgensen	15.6.44	1.12.66		
— Iver Kurt Sørensen	6.11.42	1.10.67		
— Hans Jørgen Wadsholt	5.4.43	1.12.68		
— Finn Frands Larsen	15.11.46	1.1.69		
— Kurt Jørgensen	21.1.44	1.12.67		
—*Povl Børge Sørensen	7.1.43	1.5.68		
—*Ole Jensen	14.7.44	1.10.68		
—*Torkil Thomsen	2.1.45	1.10.68		
Hadsund:								
kontorpakmester Peter Leander Sørensen	26.7.07	1.4.69	1.4.64	1.8.50	1.3.36	
overpostbud Villy Karlo Jensen	21.6.26	1.4.64	1.11.58	1.4.49	
— Henning Christensen	20.5.29	1.1.67	1.8.59	1.6.51	
postbud Peter Petersen	6.5.36	1.7.61	1.7.59	
— Erik Nielsen	26.11.40	1.7.65		
— Carsten Iversen Heiselberg	16.7.43	1.11.67		
— Poul Andreas Nielsen	16.3.45	1.3.68		
—*Henning Theil Andersen	22.3.45	1.3.69		
Hals:								
overpostbud Søren Martinus Jensen	21.3.10	1.4.64	1.6.38		

Kontor og personale	Født	I nu- værende stilling	Over- pak- mester	Overpostbud		Postbud	Land- postbud	Fag- prøve
				I	II (postpak- mester)			
Hirtshals:								
overpostbud Tage Gram Skjoldager.....	9.8.22			1.11.55	1.1.48	1.8.46	
— Kaj Madsen Hebbelstrup.....	10.5.31				1.4.68	1.4.55		
postbud Henning Lauritsen.....	17.9.31				1.1.57		
— Børge Andresen.....	17.11.34				1.1.66		
— Egon Andersen.....	18.2.40				1.1.66		
—*Poul Erik Christensen.....	12.2.43				1.7.67		
Hjallerup:								
overpostbud Kresten Pedersen.....	12.12.13				1.4.64	1.11.51	1.8.42	
— Viggo Dususen.....	15.7.29				1.4.68	1.4.67	1.1.55	
Hjørring:								
postbudformand Hans Ivar Skovhaug (lr. 11)	15.7.22	1.9.60	1.10.48			1.3.47	1.9.46	48/47
— Christian Andresen (lr. 10).....	28.4.13	1.9.68	1.10.45			1.6.43	1.7.39	43/42
overpakmester Frode Arildsen (lr. 8).....	6.7.25	1.2.58			1.1.50	42/53
— Niels Peter Arildsen (lr. 8).....	3.5.32	1.6.60			1.6.55	42/57
kontorpakmester Berg Anders Christian Hansen.....	2.4.21	1.4.61			1.7.56	1.5.50	1.10.47	
— Alf Jørgen Jensen.....	3.10.28	1.4.63			1.7.56	1.10.53	
— Axel Jensen Larsen.....	19.9.30	1.4.65			1.11.57	1.6.55	
— Kai Bermann Jensen.....	4.11.33	1.9.68			1.1.58	
— Kaj Erik Larsen.....	8.6.35	1.4.69			1.11.58	
— Ove Henriksen.....	20.6.36	1.4.69			1.3.61	
overpostbud Henry Ejstrup Kristensen.....	12.10.13			1.7.50	1.4.47	1.11.37	
— Christian Gaarde Nielsen.....	23.2.20	1.1.49	1.3.45	
— Henry Emil Hansen.....	29.12.24	1.7.56	1.6.50	
— Møller Jørgensen.....	31.3.27			1.4.64	1.11.51	
— Aksel Anders Lilholdt Thomsen.....	4.12.28			1.6.66	1.6.52	
— Frede Qvistgaard Olesen.....	24.3.28			1.1.67	1.1.53	
— Poul Rasmussen.....	30.5.31			1.5.69	1.5.56	
— Frilev Marinus Larsen.....	14.3.31			1.6.69	1.8.56	
postbud Per Ingemann Rasmussen.....	23.10.35	1.10.59	43/62
— Frede Gjelstrup Stenskrog.....	14.8.36	1.2.61	
— Vagn Sørensen.....	25.6.38	1.6.61	
— Jørn Peter Dahl Christensen.....	15.6.39	1.10.62	
— Kurt Pedersen.....	29.5.40	1.5.63	
— Erling Christensen.....	23.3.41	1.5.63	
— Bent Mikkelsen.....	29.4.40	1.6.63	
— Jørgen Kaj Brohus.....	30.6.40	1.2.64	42/68
— Poul Keld Nielsen.....	28.9.40	1.2.64	
— Willy Frøhlich Jensen.....	7.4.42	1.5.64	
— Flemming Nørgaard.....	14.1.44	1.10.66	
— Hans Carlo Dalgaard.....	16.11.44	1.4.67	
— Poul Erik Christensen.....	23.3.44	1.5.67	
—*Niels Jørgen Nielsen.....	1.4.42	1.12.67	
—*Villy Vadskær Jensen.....	8.12.44	1.3.68	
—*Erik Nielsen.....	15.12.46	1.12.68	
Hobro:								
postbudformand Peter Laustsen (lr. 11).....	16.12.20	1.4.63	1.12.48			1.1.45	46/47
kontorpakmester Magnus Pedersen Hjulmand.....	13.8.12	1.4.62			1.4.58	1.2.51	1.2.38	1.12.36
— Svend Nonboe.....	30.12.30	1.9.64			1.1.55	

Kontor og personale	Født	I nu-værende stilling	Overpakmester	Overpostbud		Postbud	Landpostbud	Fagprøve
				I	II (postpakmester)			
(Hobro)								
kontorpakmester Henry Laustsen	14.10.30	1.4.65		1.4.64		1.8.59	1.11.51	
— Ejvind Krogh	30.8.33	1.4.66			1.2.58		
— Erling Laustsen	4.9.35	1.4.69			1.5.60		
overpostbud Christian Robert Rasmussen	20.8.10		1.11.55	1.4.54	1.11.39	1.10.37	
— Svend Aage Christensen	18.4.18	1.5.53	1.10.43		
— Bent Christian Petersen	21.7.24	1.11.56	1.5.51		
— Knud Jensen	10.11.30			1.7.69	1.10.56		
— Egon Kragh	14.1.28			1.5.67	1.7.50	
postbud Børge Jensen	20.6.36	1.5.59		
— Jørgen Dam	24.11.35	1.12.64	1.11.60	
— Jul Vammen Jensen	24.12.37	1.7.63		
— Pouly Ingolf Vinge Pedersen	26.2.42	1.8.63		
— Frits Hosbond	16.1.40	1.6.64		
— Henning Pedersen	15.3.42	1.7.64		
— Niels Kurt Jensen	9.4.41	1.8.65		
— Finn Christensen	4.10.40	1.7.66		
— Niels Ove Nielsen	5.5.45	1.6.67		
— Bent Justesen	20.6.44	1.7.67		
—*Ove Henning Pedersen	12.5.43	1.6.68		
—*Bent Richter	19.3.43	1.7.68		
Hurup Thy:								
overpostbud Arne Jensen Vang	13.1.32			1.4.68		1.11.56	1.5.54	
postbud Holger Nielsen	8.5.37				1.4.60	1.12.59	
— Erik Henriksen	6.5.42				1.11.64	1.8.64	
Lemvig:								
kontorpakmester Kristian Karl Christensen	2.12.22	1.4.64			1.11.52	1.10.47	
overpostbud Hans Kristian Jensen	16.5.22	1.11.55	1.4.51	1.4.46	
— Gunnar Stausholm	29.9.28		1.11.66		1.11.52		
— Gerhardt Jensen	30.12.28		1.6.68		1.12.59	1.2.53	
postbud Benny Agergaard Andersen	26.5.39		1.3.62	47/64
— Olav Børding	18.9.41		1.8.66		
— Peter Nybo Jensen	6.1.44		1.9.67		
— Jørgen Overby Kristensen	6.2.45		1.9.68		
2 ledige postbudpladser.								
Løgstør:								
overpostbud Alfred Jakob Nielsen	1.6.08		1.4.64		1.6.39	1.5.38	
— Børge Brun Bojer Olesen	21.9.20		1.4.64		1.11.44		
— Aksel Dam Andersen	7.7.23		1.4.64		1.7.49	1.12.46	
postbud Svenning Grosskopf Svenningens	8.9.32		1.2.63	1.8.56	
— Bjarne Jalk	1.2.38		1.5.63	1.9.61	43/65
Løkken:								
overpostbud Kristian Emil Sørensen	25.4.18			1.4.64		1.1.52	1.5.42	
— Ejvind Nielsen	4.6.21			1.8.67		1.7.45	
Mariager:								
overpostbud Leif Aage Larsen Holm	16.3.17			1.4.64		1.8.51	1.4.41	
— Lars Peter Skøtt Andersen	22.10.24			1.10.64		1.11.49	
Nibe:								
overpostbud Niels Christian Christensen	6.12.14			1.4.51	1.10.42	1.3.40	
— Christian Foldager	10.10.16			1.4.64		1.11.45	1.2.42	
— Egon Holmager Nielsen	30.1.28			1.5.67		1.9.61	1.5.53	

Kontor og personale	Født	I nu-værende stilling	Overpakmester	Overpostbud		Postbud	Landpostbud	Fagprøve
				I	II (postpakmester)			
Nykøbing M.:								
kontorpakmester Robert Sørensen	28.10.13	1.4.61		1.9.54	1.4.46	1.10.39		
— Karl Vilhelm Rasmus Knudstrup	24.5.15	1.5.64		1.9.54	1.10.41	1.11.40	
overpostbud Alfred Emil Jensen Skjærbæk ..	19.10.04	1.4.46	1.5.35	1.11.29	
— Robert Poulsen	7.7.08	1.11.47	1.5.37		
— Evald Nørgaard	18.9.24			1.4.64	1.5.47		
— Jens Jørgen Jensen	4.7.25			1.4.64	1.12.48		
— ¹ Svend Mikkelsen	12.9.23			1.4.64	1.4.49		
— ¹ Marius Kristensen	20.2.28			1.4.64	1.7.51	1.6.50	
postbud Jens Emil Jepsen Thomassen	12.4.32	1.7.60	1.5.56	
— Johannes Poulsen Nørgaard	12.5.39	1.2.63		
— Poul Rikard Pedersen	15.1.37	1.10.63		
— Erling Krogh Kristensen	4.3.42	1.5.65		
— Jørgen Munk	22.4.42	1.9.65		
— Tommy Dahlgård Sørensen	26.6.44	1.1.67		
—*Svend Erik Damsgaard	28.11.44	1.11.68		
—*Erling Højgaard	13.3.44	1.4.69		
Nørresundby:								
postvagtimester (12.lkl.) Henry Andersen (lr. 14)	12.8.15	1.4.69 ²	1.7.46	1.5.40	41/43
kontorpakmester Thorvald Peter Jacobsen ..	4.5.20	1.4.63	1.5.50 ³	1.1.46	1.12.45	
— Svend Børge Johansen	19.3.29	1.4.64	1.6.57	1.6.53		
— Gunnar Frederik Lindholt	12.5.34	1.4.66	1.6.59		
overpostbud Valdemar Kristian Christiansen.	13.9.14	1.2.58	1.3.57	1.12.42	1.6.39	
— Hans Kristian Knudsen	2.3.18	1.4.56	1.4.42 ⁴		
— Kaj Børge Sørensen	22.9.14	1.6.57	1.3.45	1.3.42	
— Christian Jensen	5.11.25		1.4.64	1.3.53	1.1.49	35/52
— Villy Hugo Larsen	11.12.29		1.8.66	1.8.52		
— Marius Haals	14.8.29		1.4.68	1.6.54		
— Børge Pedersen	22.2.33		1.7.69	1.7.56		
— Niels Kjeld Jensen	29.1.28		1.5.68	1.8.65	1.5.55	
postbud Jørgen Stricker	31.12.31	1.10.57		
— Knud Madsen	29.1.36	1.4.58		
— Ernst Besser	18.3.34	1.4.58		
— Poul Aksel Eriksen	8.6.35	1.11.58		
— Villy Hansen	11.1.36	1.1.59		
— Erik Holm Andersen	3.4.35	1.1.60		
— Jens Christian Andersen	11.1.36	1.1.61		
— Egon Neve	30.1.37	1.6.61		
— Svend Erik Vind Petersen	13.4.37	1.8.62		
— Svend Pedersen	3.9.40	1.4.63		
— Poul Sørensen	10.1.40	1.11.63		
— Jørgen Klit	4.10.39	1.8.64		
— Vagn Hollensen	24.8.39	1.11.64		
— Johannes Christian Holdesen	5.2.39	1.4.65		
— Ole Larsen	30.10.40	1.7.66		
—*Mogens Henry Star	15.7.42	1.7.66		
—*Ole Pedersen	14.1.45	1.12.67		
—*Svend Johannes Svendsen	5.5.40	1.3.68		
Roslev:								
overpostbud Karl Thomsen	15.6.06	1.4.57	1.4.51	1.9.35	
postbud Leo Nielsen	4.11.37	1.8.64	1.6.61	

¹) kontortj. ²) pakmesterformand 1.12.55, postbudformand 1.4.58. ³) overpostbud II 1.2.53–31.1.58. ⁴) overpostbud II 1.4.48–31.3.50.

Kontor og personale	Født	I nuværende stilling	Overpakmester	Overpostbud		Postbud	Landpostbud	Fagprøve
				I	II (postpakmester)			
Sindal:								
overpostbud Fini Larsen.....	12.7.29			1.4.64		1.10.53	1.8.50	
— Knud Vagner Mikkelsen.....	9.2.29			1.4.68		1.10.55	1.4.54	
— Ejgil Haldskov Jensen.....	9.5.30			1.4.68		1.5.61	1.4.55	
Skagen:								
kontorpakmester Niels Jørgen Petersen.....	18.5.23	1.4.69		1.6.52	1.4.46		
overpostbud Søren Christian Pedersen.....	15.11.04	1.12.48	1.7.42	1.10.36	
— Thorkild Erik Dam Larsen.....	17.1.20		1.4.64		1.2.49	1.8.48	
— Eberhardt Støckler.....	25.8.28		1.4.64		1.6.50		
— Evald Pedersen.....	12.4.26		1.4.68		1.7.54		
— Jørgen Andreas Pedersen.....	15.3.34		1.7.69		1.3.58	1.6.56	
postbud Kai Sørensen.....	25.11.41		1.2.64		
— Knud Erik Andersen.....	11.4.41		1.7.64		
— Bendt Mogens Sørensen.....	21.10.42		1.9.65		
— Ole Sørensen.....	20.10.43		1.9.67		
— Kaj Trolle.....	13.8.43		1.8.68		
— Poul Erik Sørensen.....	10.7.43		1.10.68		
— Finn Thomsen Støtt.....	3.6.43		1.4.69		
Skive:								
postvagtmester (12. lkl.) Jens Christian								
Frank (lr. 14).....	16.9.07	1.4.66 ¹	1.12.37		1.1.34	40/37
postbudformand Henry Jørgensen (lr. 10) ..	23.2.21	1.4.63	1.12.50		1.2.47	1.10.45	40/49
overpakmester Max Donald Zobbe (lr. 8) ..	20.8.31	1.4.57		1.8.53	48/56
— Harry Riger Kusk (lr. 8).....	8.1.29	1.12.57		1.1.54	41/57
— Hugo Lauridsen (lr. 8).....	28.2.34	1.12.60		1.2.58	41/60
— Frank Bertelsen (lr. 8).....	17.12.33	1.12.61		1.4.56	44/59
— Egon Barrett Virkelyst (lr. 8).....	17.7.26	1.10.65	1.4.64		1.2.50	40/53
kontorpakmester Aage Hannibal								
Knudsgaard Pedersen.....	14.6.04	1.4.61		1.4.56	1.4.46	1.7.41	1.11.31	
— Kurt Plovgaard Madsen.....	26.6.21	1.4.63		1.7.49	1.10.45		
— Ove Manfred Skov.....	13.5.21	1.4.64		1.4.54	1.7.47	1.1.46	
overpostbud Peder Lynderup Poulsen.....	26.5.04		1.5.57	1.4.46	1.6.29		
— Svend Vium Petersen.....	2.4.15	1.6.47	1.10.39		
— Arno Pedersen.....	15.8.15	1.4.56	1.6.44	1.7.40	
— Gunner Helge.....	15.6.14	1.4.57	1.1.47	1.12.38	
— Niels Christian Nielsen.....	11.11.24	1.6.57	1.12.47		
— Ove Næsted Jensen.....	24.2.24	1.12.57	1.1.50		
— ² Axel Kristensen.....	12.10.25		1.4.64		1.5.50		
— Henning Kjeldsen.....	21.12.31		1.4.68		1.6.54		
— Carl Magnus Christensen Lynderup.....	22.3.30		1.12.67		1.12.53		
— Bent Børsting.....	18.4.26		1.4.67		1.7.55	1.4.53	
postbud Jørgen Agerholm Møller.....	21.5.38		1.8.60		
— Benny Schøning.....	6.4.39		1.8.61		
— Willy Frank Sørensen Gjørtz.....	13.4.40		1.8.62		
— Ib Gerner Christensen.....	11.4.42		1.8.64		
— Kurt Hammer Pedersen.....	21.8.39		1.11.63		
— Leif Engeborg.....	28.11.42		1.3.65		
— Frode Kristian Kristensen.....	19.1.36		1.2.64		
— Bent Laustsen.....	4.5.40		1.2.64		

¹) postbudformand 1.4.55. ²) kontortj.

Kontor og personale	Født	I nu-værende stilling	Overpakmester	Overpostbud		Postbud	Landpostbud	Fagprøve
				I	II (postpakmester)			
<i>(Skive)</i>								
postbud Ernst Nielsen	18.3.39					1.8.64		
— Jørgen Stengaard	28.5.41					1.10.64		
— Niels Georg Linneberg	31.1.39					1.12.64		
— Benny Pedersen	6.3.45					1.7.67		
— Per Andersen	11.4.45					1.8.67		
— Preben Hammer Pedersen	8.3.44					1.12.66		
— Bent Ramsdahl	20.7.39					1.6.67		
—*Børge Brøns	17.8.44					1.11.67		
—*Jakob Just Herlufsen	10.5.41					1.1.68		
—*Mogens Frank	10.7.39					1.6.68		49/69
—*Poul Tang Christensen	23.6.43					1.11.68		
Skørping:								
overpostbud Vagner Høgh	26.10.15			1.4.64		1.9.48	1.8.41	
— Svend Villy Jensen	18.11.28			1.4.64		1.7.62	1.9.51	
Struer:								
kontorpakmester Frands Klostergaard								
Sørensen	20.1.11	1.4.58		1.4.49	1.8.41	1.8.36		
— Anders Peter Jensen	16.12.19	1.4.62		1.4.54	1.2.46	1.5.44	1.2.44	
— Børge Iversen Kjær	11.6.22	1.4.63		1.4.50	1.4.46		
— Christian Thygstrup Jensen	23.4.25	1.4.69		1.4.57	1.2.49		
overpostbud Knud Overgaard Andersson	17.7.20	1.3.52	1.8.44		
— Niels Makhholm Nielsen	17.6.24	1.4.56	1.10.47		
— Poul Christian Andersen	28.1.28		1.4.64		1.8.49		
— Aage Rasmussen	10.7.27		1.4.64		1.7.50	1.1.50	
— Frode Fridjof Jensen	13.2.31		1.4.66		1.4.52 ¹⁾		
— Hans Laurits Smed Zobbe	20.4.33		1.6.68		1.6.55		
postbud Peder Flyvholm Hansen	16.7.34		1.4.58		
— Andreas Lind	11.2.34		1.9.58		
— Bjarne Preben Jensen	7.1.36		1.4.61		
— Finn Torben Christensen	12.6.40		1.10.62		
— Søren Jørgen Sørensen Vestbjerg	27.10.39		1.5.67	1.9.61	
— Ejgil Knudsen	15.9.36		1.4.63		
— Hans Peder Christian Jakobsen	29.5.43		1.9.64		
— Frede Carsten Jensen	31.12.40		1.12.64		
— Bjarne Jensen	6.9.45		1.6.69		
Sæby:								
overpostbud Poul Erik Jensen	25.3.29		1.6.67		1.12.50	
postbud Niels Stidsholt Jensen	23.9.35		1.7.60		
— Tage Lindkvist Larsen	19.5.38		1.10.63		
— Arne Lundbye Honum	11.5.39		1.12.64		
— Erik Olav Albæk Jensen	13.3.41		1.5.66		
— Anders Bjarne Christensen	11.3.43		1.4.67		
Thisted:								
postbudformand Vagn Åge								
Kristensen (I.r. 11)	24.12.23	1.2.65	1.5.50		1.10.49	1.4.47	43/49
overpakmester Jens Laurits Bertelsen (I.r. 8)	14.12.36	1.12.66		1.1.63	1.6.60	38/62
kontorpakmester Knud Erik Kloster	2.3.24	1.4.62	1.2.51	1.3.48		

¹⁾ landpostbud 1.2.55–31.5.65.

Kontor og personale	Født	I nu-værende stilling	Over-pak-mester	Overpostbud		Postbud	Land-postbud	Fag-prøve
				I	II (Postpak-mester)			
<i>(Thisted)</i>								
kontorpakmester Anders Pedersen	16.7.15	1.4.66		1.4.64		1.3.51	1.12.39	
— Gert Andersen	15.9.37	1.4.69			1.9.60	1.1.60	
overpostbud Valdemar Christian Fuglsang	3.7.03		1.4.58	1.4.46	1.5.36		
— Tage Kristian GrønkjærThomsen	2.11.19	1.4.58	1.3.45		
— Jens Kjær Bertelsen	15.5.21		1.4.64		1.6.45		
— Richard Kjær Pedersen	18.10.24		1.4.64		1.6.47		
— Anders Christian Larsen Kjær	26.5.24		1.4.64		1.3.48	1.12.47	
— Ernst Poulsen	6.9.25		1.4.64		1.1.49		
overpostbud Karl Larsen	19.1.25		1.4.64		1.3.62	1.6.50	
postbud Ove Ryltoft	26.5.33		1.11.61	1.6.57	
— Knud Laurits Kold Mikkelsen	16.4.38		1.5.61	52/65
— Karl Henry Jensen	25.7.40		1.2.63		
— Henry Gert Nørgaard Thomsen	23.8.42		1.12.64		
— Bjarne Emil Nørgaard Thomsen	1.7.44		1.11.65		
— Svend Aage Christensen	28.4.44		1.10.66		
—*Poul Bertlev Hyldig	31.10.46		1.9.68		
—*Ove Christensen	26.6.46		1.8.68		
Viborg:								
postvagtimester (12. lkl.) Knud Nielsen (lr. 14)	9.12.17	1.9.62 ¹	1.7.46				1.1.42	44/45
postbudformand Carl Lindhardt Frølund (lr. 11)	24.6.19	1.10.62	1.4.49	1.4.46	1.7.43	41/47
— Aksel Barrett Virkelyst (lr. 10)	26.4.16	1.4.64	1.5.51	1.6.44	1.9.41	38/45
— Frede Jørgensen (lr. 10)	6.2.21	1.4.69	1.9.49	1.11.47	1.3.45	49/48
overpakmester Jens Foldbjerg Vorre (lr. 8)	11.9.19	1.4.53	1.1.46	1.6.44	42/48
— Børge Verner Hansen (lr. 8)	18.9.26	1.11.54	1.8.52	1.7.51	35/53
— Godtfred Sorvad (lr. 8)	6.4.28	1.10.56	1.2.53	45/56
— Falk Manfred Lindberg (lr. 8)	22.3.37	1.7.63	1.2.60	42/62
— Hans Peter Hansen (lr. 8)	22.12.31	1.9.64	1.2.56	37/64
kontorpakmester Henry Kjerstejn Vogensen	11.10.13	1.7.59	1.7.54	1.5.49	1.1.46	1.11.37	
— Kjeld Pedersen	5.11.24	1.4.64	1.8.57	1.9.49		
— Hans Karlo Thomsen	27.7.26	1.4.65	1.4.64	1.2.50		
— Ejvind Nielsen	25.11.34	1.11.68	1.2.60		
— Jørgen Bech	29.3.39	1.4.69	1.10.61		
overpostbud Fritz Frants Kristensen	7.4.15	1.10.55	1.12.45	1.10.42	1.9.39	
— Otto Hansen	1.12.12	1.1.49	1.4.43	1.3.38	
— Christian Heinrich Nielsen	17.1.08	1.12.49	1.5.46	1.6.38	
— Harald Peder Madsen	10.1.22	1.11.50	1.10.46	1.6.46	
— Svend Aage Kristensen	20.10.25	1.8.51	1.11.46		
— Rudolf Frølund	8.8.28	1.7.54	1.9.49		
— Børge Sørensen	22.6.23	1.10.55	1.3.48	1.12.47	
— Kai Aage Pedersen	7.12.08	1.4.56	1.1.50	1.9.33	
— Ejner Jacobsen	27.2.18	1.4.64	1.11.47	1.3.42	
— Ejvind Liebach	16.4.24	1.4.64	1.8.49		
— Knud Nielsen	31.10.28	1.4.64	1.11.49		
— Egon Carlsen	21.1.29	1.4.64	1.2.50		
— Knud Volke	8.4.26	1.4.64	1.6.51	1.4.50	
— Erik Øgaard Madsen	22.8.26	1.4.64	1.6.51		
— Børge Milton Nielsen	7.3.27	1.4.64	1.6.51 ²		
— Carl Emil Laursen	10.10.31	1.10.67	1.10.53		
— Holger Pedersen	20.11.32	1.7.69	1.12.53		

¹) postbudformand 1.4.57. ²) u.f.nr. 1.10.57–28.2.58.

Kontor og personale	Født	I nu- værende stilling	Over- pak- mester	Overpostbud II (postpak- mester)	Postbud	Land- postbud	Fag- prøve
(Viborg)							
overpostbud Børge Liseborg	2.10.24			1.5.66	1.6.48	
— Knud Schou	24.3.28			1.10.67	1.8.54		
— Anton Pind Hammershøj	2.3.31			1.4.68	1.6.67	1.7.54	
— Henning Riisgaard	18.11.32			1.7.69	1.7.60	1.7.56	
postbud Bent Riisgaard	30.10.37			1.2.60	38/62
— Hans Charles Jensen Dalsgaard	6.5.35			1.12.58		
— Erik Jørgensen	23.3.37			1.3.61		
— Egon Andreassen Maul	18.8.37			1.2.62	1.6.61	
— Børge Andersen	2.10.40			1.11.61		
— Hans Jørgen Larsen	25.12.41			1.1.63		
— Carl Otto Christian Christensen	16.7.42			1.11.64		
— Robert Henning Hansen	22.6.39			1.12.63		
— Vagn Jensen	21.5.39			1.1.64		
— Helge Jensen	19.5.40			1.7.64		
— Willi Stoldt	27.4.44			1.8.66		
— Knud Jørgen Sørensen Liseborg	21.5.37			1.5.65		
— Erling Jakob Kromand Larsen	18.11.42			1.7.65		
— Jørgen Harring Madsen	1.12.44			1.8.66		
— Ebbe Eriksen	18.10.42			1.5.66		
— Gert Fisker Kristensen	20.11.45			1.7.68		
— Anker Mouritsen	7.6.43			1.8.67		
— Svend Burchardt Olesen	3.11.46			1.1.69		
— Kristen Matthias Østergaard Jensen	7.3.43			1.12.68		
— — —							
Vinderup:							
overpostbud Knud Haaning	8.12.21		 1.4.52	1.3.46	1.1.46	
— Søren Jensen	26.6.26			1.4.64	1.11.55	1.8.50	
postbud Jørn Emil Brogaard	19.5.46			1.7.69		
Vrå:							
overpostbud Kai Møllergaard	29.5.19		 1.5.57	1.11.50	1.8.44	
— Jens Christian Nielsen	10.11.22			1.4.64	1.5.57	1.5.47	
Åbybro:							
overpostbud Johannes Mogensen	19.1.26			1.4.64	1.3.64	1.6.51	
Ålborg:							
postvagtmand (15. lkl.) Hans Mikael							
Lybæk Christensen (lr. 17)	10.3.06	1.4.69 ¹	1.5.37		1.6.32	1.3.30	47/35
— (12. lkl.) Knud Erik Andersen (lr. 14) ...	14.7.13	1.8.62 ²	1.1.44		1.6.38	49/41
— (12. lkl.) Alfred Stenz Hagerup							
Mortensen (lr. 14)	5.12.13	1.4.63 ³	1.7.43		1.1.38	44/38
— (12. lkl.) Immanuel Larsen (lr. 14)	14.10.04	1.4.64 ⁴	1.11.37		1.11.34	1.7.34	42/36
— (12. lkl.) Vagn Theodor Krogh							
Hansen (lr. 14)	7.10.15	1.4.65 ⁵	1.6.44		1.11.39		40/43
— (12. lkl.) Gunnar Ejstrup (lr. 14)	25.3.24	1.4.65 ⁶	1.5.50		1.4.46		43/49
— (12. lkl.) Erik Olav Valther							
Christensen (lr. 14)	31.12.16	1.9.68 ⁷	1.7.46		1.4.41		48/44
postbudformand Niels Daniel							
Hansen (lr. 11)	24.1.22	1.4.64	1.6.50		1.8.46		38/48

¹⁾ pakmesterformand 1.10.46, postbudformand 1.3.51, postvagtmand 1.9.59. ²⁾ pakmesterformand 1.12.47, postbudformand 1.9.51. ³⁾ pakmesterformand 1.12.47, postbudformand 1.4.58. ⁴⁾ pakmesterformand 1.9.47, postbudformand 1.10.59. ⁵⁾ pakmesterformand 1.4.51, postbudformand 1.4.62. ⁶⁾ postbudformand 1.9.52. ⁷⁾ pakmesterformand 1.6.52, postbudformand 1.5.63.

Kontor og personale	Født	I nu- værende stilling	Over- pak- mester	Overpostbud		Postbud	Land- postbud	Fag- prøve
					II (postpak- mester)			
<i>(Ålborg)</i>								
postbudformand Jørgen Binderup (lr. 11) ..	22.3.22	1.6.64	1.6.51			1.2.47	37/50
— Johannes Evald Christensen (lr. 11)	13.7.22	1.4.65	1.6.51			1.10.47	48/50
— Ingemann Steen Hansen (lr. 10)	1.7.26	1.9.68	1.7.51			1.7.47	46/51
— Thomas Pedersen Mølgaard (lr. 10)	29.1.23	1.4.69	1.5.50			1.4.46	44/49
pakmesterformand Sigurd Peter Larsen (lr. 10)	29.11.22	1.4.58	1.2.48			1.4.46		40/47
overpakmester Leif Eigild Christensen (lr. 10)	3.4.13	1.1.44			1.5.37	43/38
— Arne Pauli Kaj Andersen (lr. 8)	13.2.23	1.2.48			1.4.46	47/47
— Henning Kilde Christensen (lr. 8)	17.4.23	1.5.50			1.4.46	41/47
— Jens Jørni Andresen (lr. 8)	10.2.19	1.1.51			1.4.48	42/49
— Preben Ejnar Rasmussen (lr. 10)	31.1.28	1.10.52			1.2.49	53/52
— Holger Giversen (lr. 10)	8.12.26	1.10.52			1.12.50	40/52
— Keld Rasmus Andersen (lr. 8)	16.10.25	1.10.52			1.1.51	41/52
— Jørgen Christian Nielsen (lr. 8)	30.7.25	1.7.54	1.4.52	1.10.46	42/52
— Aage Verner Nielsen (lr. 8)	4.4.30	1.9.57			1.9.51	38/57
— Alfred Fink Madsen (lr. 8)	8.2.29	1.2.58			1.3.50	45/56
— Hans Halvor Christiansen (lr. 8)	16.5.29	1.6.58			1.6.50	45/53
— Frode Andersen (lr. 8)	20.4.30	1.7.58			1.12.54	37/56
— Kaj Velling (lr. 8)	2.3.29	1.9.58			1.2.51	44/54
— Holger Karl Kristian Sørensen (lr. 8)	4.3.31	1.11.59			1.5.53	46/57
— Vagner Christiansen (lr. 8)	6.10.32	1.12.60			1.1.56	36/60
— Knud Kristian Haubro Jensen (lr. 8)	14.1.30	1.12.61			1.12.56	1.6.54	47/56
— Egon Sørensen (lr. 8)	13.5.35	1.12.61			1.6.60	43/61
— Chresten Skovlund Jensen (lr. 8)	15.12.36	1.12.62			1.8.61	44/62
— Leo William Nielsen (lr. 8)	25.2.35	1.7.63			1.1.63	1.3.56	42/62
— Frank Jensen (lr. 8)	30.12.37	1.7.63			1.5.60	42/62
— Orla Kvist Jokumsen (lr. 8)	5.9.40	1.12.67			1.9.62	40/64
kontorpakmester Børge Asger Helge Pedersen	30.1.16	1.1.61	1.4.53	1.4.46	1.2.40		
— Henry Kristian Nielsen	26.6.20	1.4.61	1.4.54	1.5.47	1.7.44		
— Knud Georg Olsen	23.2.21	1.4.61	1.4.55	1.4.48	1.11.45		
— Frederik Christian Skov	26.6.02	1.4.62	1.4.48	1.7.41	1.1.30		
— Torkild Sloth Olsen	26.10.23	1.4.62	1.5.56	1.3.50	1.4.46		
— Karlo Verner Madsen	18.3.26	1.4.62	1.4.53	1.4.47		
— Idæus Nørgaard	15.3.23	1.1.63	1.4.53	1.1.48		
— Verner Larsen Guldbæk	12.9.27	1.4.63	1.8.54	1.10.48		
— Jens Vilhelm Thomsen	10.10.27	1.4.63	1.5.56	1.11.48		
— Peter Bach Jensen	1.10.23	1.4.63	1.4.57	1.9.55	1.6.48	
— Gunnar Larsen	2.4.28	1.4.63	1.4.57	1.4.54	1.2.51	
— Frank Børge Nielsen	2.3.30	1.1.64	1.9.57	1.4.51		
— Holger Lund Sørensen	28.8.30	1.4.65	1.5.55		
— Knud Larsen	26.5.34	1.4.65	1.10.56		
— Børge Nedergaard	1.1.35	1.4.65	1.4.57		
— Vagn Lykke	21.3.31	1.8.65	1.5.56		
— Kaj Jochumsen	18.1.36	1.4.66	1.4.58		
— Poul Pedersen	11.1.33	1.4.66	1.11.57		
— Jens Peter Lindgreen	12.2.34	1.4.66	1.11.57		
— Bent Erling Poulsen	29.4.33	1.4.66	1.5.58		
— Bent-Ole Vejby Nielsen	14.1.39	1.9.68	1.5.61		
— Leo Røjkjær	20.4.40	1.9.68	1.8.62		
— Herluf Højriis Jensen	11.4.38	1.4.69	1.6.62		

Kontor og personale	Født	I nu- værende stilling	Over- pak- mester	Overpostbud		Postbud	Land- postbud	Fag- prøve
				I	II (postpak- mester)			
<i>(Ålborg)</i>								
kontorpakmester Ejner Hvid Christensen ..	3.4.39	1.4.69	1.11.62		
— Villy Bernhard Søgaard	3.10.40	1.4.69	1.5.63		
— Elo Bjarne Eriksen	11.10.39	1.4.69	1.5.63		
— Peter Johannes Hansen	5.5.42	1.4.69	1.9.64		
overmontør (7. lkl.) Egon Pedersen (lr. 7) ..	22.7.01	1.4.61	1.4.51 ¹⁾	1.3.44	1.6.37	1.4.28	1.4.20 ²⁾	
overpostbud Carlo Gunner Sørensen	9.11.12	1.5.51	1.11.48 ³⁾	1.9.37		
— Vilhelm Bollerup Madsen	19.4.12	1.6.52	1.4.46	1.5.38		
— Willy Jacob Marius Svendsen	26.6.15	1.6.53	1.4.46 ⁴⁾	1.11.39		
— Karl Anker Kragh	4.11.15	1.7.53	1.6.50	1.6.40 ⁵⁾		
— Johannes Christian Poulsen Londorf	24.3.19	1.3.54	1.5.47	1.8.43		
— Roland Christensen	27.7.16	1.4.54	1.11.46	1.8.40		
— Hans Tage Heftholm	28.2.18	1.2.55	1.6.50	1.3.42		
— Aage Max-Jakobsen	19.4.15	1.9.55	1.5.51	1.12.39 ⁶⁾		
— Frank Jensen	6.4.17	1.4.57	1.5.51	1.3.44	1.5.41	
— Niels Georg Madsen	29.12.22	1.5.57	1.4.48	1.4.46		
— Hans Jørgen Jervild	12.11.23	1.6.57	1.5.51 ⁷⁾	1.4.46		
— Hans Jørgen Jensen	25.5.24	1.12.57	1.8.51	1.4.46		
— Lorents Martinus Sørensen	6.12.16	1.12.47	1.1.43		
— Poul Erik Nielsen	26.6.27	1.3.55 ⁸⁾	1.7.48		
— Knud Børge Larsen	11.9.25	1.7.53	1.10.46		
— Jens Christian Frederiksen	12.12.14	1.4.54 ⁹⁾	1.9.46		
— Olav Bukholdt Andersen	27.12.26	1.4.54	1.1.48		
— Anders Poul Kristensen	16.5.27	1.4.54	1.6.48		
— Aage Vilhelm Mortensen	28.1.24	1.2.55	1.3.47		
— Villy Andersen	10.11.26	1.11.55	1.1.48		
— Carl Werner Hansen	15.6.26	1.5.56	1.7.47		
— Ernst Sigfrid Clemensen	26.12.24	1.5.57	1.9.47		
— Ejner Marinus Lassen	8.11.26	1.6.57	1.1.48		
— Werner Jensen	16.1.26	1.4.53 ¹⁰⁾	1.2.47		
— Knud Ingemar Jensen	2.3.23	1.1.58	1.5.48		
— Erik Fjeldgaard	21.3.24	1.4.64	1.5.48		
— Ejner Svend Jensen	3.1.23	1.4.64	1.6.48		
— Frank Christian Skov	22.1.28	1.4.64	1.2.49		
— Andreas Nielsen	13.2.28	1.4.64	1.3.49		
— Thorvald Simon Johannes Larsen	23.1.25	1.4.64	1.3.49		
— Poul Jakobsen	6.10.24	1.4.64	1.6.49		
— Orla Preben Furring Andersen	25.10.24	1.4.64	1.6.49		
— Ove Lentz Munk	26.11.26	1.4.64	1.7.49		
— Orla Bach	18.7.28	1.4.64	1.8.49		
— Karl Johan Wiberg	22.1.26	1.4.64	1.8.49		
— Christian Ludvig Brix	29.10.24	1.4.64	1.9.49		
— Johan David Klarlund Bødker Jensen ...	24.5.15	1.4.64	1.4.62	1.10.39	
— Henning Robert Carlsen	16.8.26	1.4.64	1.11.49		
— Karlo Rønfeldt Nielsen	8.7.25	1.4.64	1.4.50		
— Karl Hansen	22.5.25	1.4.64	1.4.50		
— Henry Larsen	23.4.29	1.4.64	1.5.50		
— Torkil Pedersen Holt	16.9.29	1.4.64	1.10.50		
— Carl Geo Ellgaard Hansen	16.6.27	1.4.64	1.1.51		
— Georg Flemming Johansen	14.12.28	1.4.64	1.2.51		
— Kaj Aage Andersen	5.8.29	1.4.64	1.6.51		

¹⁾ montør I. ²⁾ telegrafbud. ³⁾ chauffør 1.3.44–31.10.48. ⁴⁾ overtelegrafbud II 1.8.46–31.5.52. ⁵⁾ overpostbud II 1.9.46–28.2.50. ⁶⁾ overpostbud II 1.4.46–30.11.50. ⁷⁾ chauffør 1.8.50–30.4.51. ⁸⁾ chauffør 1.6.51–28.2.55. ⁹⁾ overpostbud II 1.5.49–28.2.54, postbud 1.3.54. ¹⁰⁾ postbud 1.9.–30.9.57.

Kontor og personale	Født	I nuværende stilling	Overpakmester	Overpostbud		Postbud	Landpostbud	Fagprøve
				I	II (postpakmester)			
<i>(Ålborg)</i>								
overpostbud Reinhardt Lyng Pedersen	5.6.30		1.4.64		1.7.51		
— Poul Anker Jørgensen	13.7.30		1.4.64		1.8.51		
— Niels Søren Anton Andersen	4.5.31		1.6.66		1.6.52		
— Johan Pedersen	7.6.05		1.10.69		1.6.45	
— Einar Hjelm Hansen	17.6.28		1.5.67		1.5.53		
— Ivan Birger Christensen	13.6.33		1.10.68		1.10.55		
postbud Niels Juul Andersen	25.12.33		1.11.56		
overpostbud Povl Henning Christiansen	7.1.34		1.5.69		1.5.56		
— Henry Christian Madsen	10.8.25		1.1.65		1.5.51	
— Arne Larsen	29.5.31		1.5.69		1.5.56		
— Jens Peter Remmer Nielsen	1.1.32		1.5.69		1.5.56		
postbud Knud Arne Jensen	5.5.35		1.9.57		
— Knud Aage Jensen	13.5.35		1.9.57		
overpostbud Franz Hugo Andreas Schultz	23.1.32		1.6.69		1.6.56		
postbud Peer Ejvind Christiansen	23.7.35		1.11.57		
— Knud Christian Gudmundsen	21.7.35		1.1.58		
— Louis Wilmar Wilquin	22.11.35		1.3.58		
— John Rosenmeyer	5.12.35		1.6.58		
— Gunner Andersen	25.1.33		1.11.57		
— Egon Møller	24.6.36		1.7.58		
— Knud Erik Jensen	25.11.34		1.3.59		
— Gert Eilif Kristensen	31.5.38		1.7.59		
— Egon Hansen	24.6.38		1.9.60		
— Arne Bengtson	5.10.38		1.9.60		
— Viggo Egon Anton Jensen	26.1.36		1.11.59		
— Jørn Jensen	1.12.39		1.3.61		
— John Christensen	17.1.40		1.5.62		
— Poul Sejrsild Nielsen	7.9.40		1.1.63		
— Erik Andersen I	4.5.41		1.9.63		
— Finn Søndergaard Larsen	20.4.40		1.6.62		
— Jan Rosendal Andersen	17.3.39		1.6.62		
— Ejvind Sten Hørsbjerg	17.4.37		1.6.62		
— Egon Kristian Ravn Gravesen	4.12.39		1.1.65	1.7.62	
— Hans Jørgen Vejby Nielsen	2.3.42		1.3.64		
— Axel Lund	16.12.38		1.5.63		
— Keld Væver	12.4.39		1.5.63		
— Villy Christiansen	28.10.37		1.5.63		
— Ernst Nielsen	3.11.39		1.5.63		
— Enevold Frede Byrresen	23.4.40		1.6.63		
— Hans Holger Bonderup Frederiksen	9.6.42		1.5.64		
— Jens Jørn Larsen	2.1.40		1.7.63		
— Eiler Arentsen	26.7.41		1.7.63		
— Hugo Emil Nyby	24.9.41		1.7.63		
— Søren Stender	22.9.42		1.8.64		
— Jørn Wachmann	10.11.39		1.11.63		
— Thorkild Hugo Larsen	28.2.40		1.11.63		
— Knud Villy Andersen	25.10.40		1.1.64		
— Henning Lyng Pedersen	12.1.43		1.2.65		
— Kjeld Mogens Møller	3.2.43		1.7.64		
— Børge Stride	23.6.40		1.4.64		
— Asger Gregers Pedersen	24.7.40		1.4.64		
— Leif Kristensen	22.9.40		1.4.64		
— Palle Husum Frederiksen	25.5.43		1.2.65		
— Bent Vittrup	24.5.43		1.1.66		

Kontor og personale	Født	I nu- værende stilling	Over- pak- mester	Overpostbud		Postbud	Land- postbud	Fag- prøve
				I	II (postpak- mester)			
<i>(Ålborg)</i>								
postbud Billy Schiørring Madsen.....	14.2.44				1.6.66		
— Ove Petersen.....	9.2.44				1.6.66		
— Leif Kragh.....	10.3.44				1.7.66		
— Kai Jørgensen.....	2.5.41				1.4.65		
— Poul Anders Bohn.....	2.3.42				1.4.65		
— Mogens Larsen.....	2.4.42				1.4.65		
— Arne Bregner Jensen.....	18.4.43				1.4.65		
— Ernst Thomsen.....	23.9.42				1.6.65		
— Evald Laursen.....	4.4.41				1.6.65		
— Jens Thorsen.....	23.12.40				1.7.65		
— Walther Erik Larsen.....	17.3.42				1.7.65		
— Svend Aage Farsø.....	30.12.42				1.7.65		
— Preben Kehlet Christensen.....	13.3.45				1.7.67		
— Allan Haugaard Larsen.....	9.4.45				1.8.67		
— Aage Michael Larsen.....	28.1.43				1.6.66		
— Jørgen Brixen.....	24.3.44				1.11.66		
— Niels Erik Knudsen.....	4.11.45				1.12.66		
— Bent Nielsen.....	19.10.43				1.12.66		
— Kay Sloth Poulsen.....	14.11.43				1.12.66		
— Tom Emynd Sørensen.....	12.12.45				1.1.68		
— Frank Ole Hansen.....	28.1.46				1.3.68		
— Carsten Benfeldt Sørensen.....	9.11.44				1.3.67		
— Arne Villy Milverts.....	30.3.46				1.5.68		
— Leif Larsen.....	7.4.44				1.4.67		
— Ole Marinus Pedersen.....	20.1.45				1.4.67		
— Frank Gotfred Sørensen.....	27.11.44				1.6.67		
— Arne Kildegaard Christiansen.....	27.9.44				1.7.67		
— Per Schjørmann Jensen.....	16.9.42				1.7.67		
— Anton Jensen.....	24.5.45				1.10.67		
— Søren Erik Rosendal Andersen.....	7.8.44				1.11.67		
— Flemming Majdall Petersen.....	17.12.46				1.2.69		
— Erik Andersen II.....	27.2.47				1.4.69		
— Flemming Andersen.....	18.1.45				1.7.68		
— Kjeld Johansen.....	16.9.47				1.9.69		
— Knud Eding Jensen.....	16.9.44				1.10.68		
— Ole Jakobsen.....	24.12.44				1.10.68		
— Svend Erik Korsbæk Flyvbjerg.....	1.2.45				1.10.68		
— Arne Gregers Pedersen.....	24.7.45				1.10.68		
— Flemming Sigurd Jepsen.....	11.10.47				1.11.68		
— Kurt Hansen.....	29.2.44				1.11.68		
— Peter Østergaard.....	10.6.42				1.12.68		
— Per Gerlach.....	30.1.48				1.10.69		
— Karlo Roed Christiansen.....	28.9.44				1.4.69		
— Søren Peter Mogensen Jensen.....	20.3.46				1.4.69		
— Tommy Engelbrechtsen.....	7.5.44				1.5.69		
— Jørgen Christiansen.....	5.7.44				1.5.69		
— Sven Møller Pedersen.....	27.10.45				1.5.69		
— Poul Erik Eberhardt Nielsen.....	1.10.45				1.7.69		
— Mogens Agerbo Jacobsen.....	2.8.45				1.7.69		
— Frank Normann Langholm.....	8.8.46				1.7.69		
— Frank Jakobsen.....	25.4.45				1.8.69		
— Johannes Juul Schüsler.....	26.12.45				1.8.69		
4 ledige postbudpladser.								

Kontor og personale	Født	I nu- værende stilling	Over- pak- mester	Overpostbud		Postbud	Land- postbud	Fag- prøve
				I	II (postpak- mester)			
(Ålborg)								
overchauffør Knud Pedersen	20.2.21			1.4.56 ¹	1.12.48 ²	1.12.45		
— Frank Buus Nielsen	21.11.28				1.1.63 ³	1.1.50		
— Verner Vally Nielsen	17.2.25				1.3.63 ⁴	1.3.50		
— Svend Haals	13.6.30				1.7.69 ⁵	1.5.54	1.1.54	
5 ledige chaufførpladser.								
Ålestrup:								
overpostbud Johannes Larsen	23.5.23			1.4.64		1.6.47		
postbud Alfred Magnus Olesen	17.7.35				1.5.59		
— Gerhardt Kristensen	17.4.42				1.12.64		
Års:								
kontorpakmester Henry Fagernæs Hansen ..	9.10.13	1.4.69		1.4.64		1.3.48	1.8.42	
postbud Bent Agner Christensen	15.1.35		1.5.60	1.9.56	
— Tage Peder Kastrup	3.4.36		1.9.66	1.1.61	
— Kaj Svenning Pedersen	7.3.37		1.5.68	1.4.61	
— Hans Stig Justesen	7.2.39		1.12.63		
— Niels Thomasen	14.8.38		1.6.69		
—*Svend Erik Jensen	31.5.44		1.7.69		

¹⁾ overchauffør. ²⁾ chauffør. ³⁾ overchauffør, chauffør 1.4.53. ⁴⁾ overchauffør, chauffør 1.4.55. ⁵⁾ overchauffør, chauffør 1.10.65.

Færøerne.

Kontor og personale	Født	I nu-værende stilling	Overpakmester	Overpostbud		Postbud	Landpostbud	Fagprøve
				I	II (postpakmester)			

Tórshavn:

kontorpakmester Joen Johannes Pauli

Poulsen	27.1.08	1.9.63		1.4.51	1.4.34		
— Therje Andresen	27.1.14	1.4.65		1.4.54	1.1.39		
— Jacob Pauli Olsen	18.4.23	1.8.67			1.4.64	1.4.46		
— Arvid Hagbard Dalfoss	12.11.35	1.4.69			1.12.56		
overpostbud Johan Ejler Rubeksen	8.12.25			1.4.64	1.5.49		
— Asmundur Haraldsen	2.5.13			1.4.64	1.10.49		
— Christopher Ziska	10.5.13			1.4.64	1.10.49		
— Símun Samuelsen	18.6.34			1.7.69	1.7.55		
— Sámal Fróði Clementsen	21.9.34			1.10.68	1.10.55 ¹⁾		
postbud Johan á Lava	18.7.37	1.7.60		
— Andrew Flemming Augustinussen	4.8.37	1.11.63		
— Alexander Mac. Donald	25.3.44	1.2.66		
— Rubek Vilhjálmm Högni Rubeksen	17.11.43	1.4.66		
— Sverri Viderö	30.9.44	1.7.67		
— Ingolf Jákup Jacobsen	11.10.44	1.8.67		
— Mourits Olivar Mouritsen	28.7.46	1.9.67		
— Árni Ziska	10.9.43	1.11.67		
— Ruben Andresen	11.10.44	1.12.67		
— Martin Benadikt Sofus Hansen	23.8.42	1.12.67		

2 ledige postbudpladser.

¹⁾ landpostbud 1.6.58–31.1.65.

Uden for nummer.

Tjenestemænd	Sidste tjenestested	Født	I nuværende stilling	Overpostbud I	Overpostbud II	Postbud	Landpostbud	Uden for nr.
overpakkemester Ib John Petersen	Kbhavn	9.10.40	1.9.66	1.4.65 ¹	1.10.68
— Verner Madsen	Helsingør	4.10.40	1.5.65	1.1.63 ²	1.7.69
— Arne Sigfred Møller	Kbhavn	22.7.40	1.5.65	1.10.63 ³	11.8.69
overpostbud Kaj Verner Holger Vangkilde	Slagelse	5.8.21	1.1.53	1.9.45	1.10.69
postbud Harry Kristian Pedersen	Århus	17.12.40	1.2.63	15.10.67
— Per Wincent Hansen	Kbhavn	16.2.46	1.4.68	1.8.68
— Ernst Preben Nielsen	Kbhavn	12.11.44	1.3.67	12.8.68
— Per Robert Abildgaard Nielsen	Ålborg	4.9.45	1.7.67	15.10.68
— Poul Erik Andresen	Odense	25.5.42	1.8.64	1.11.68
— Poul Lindahl Christensen	Odense	31.12.43	1.12.66	1.11.68
— Svend Børge Andersen	Kbhavn	24.6.32	1.10.63	1.12.68
overpostbud Aage Robert Ehlers								
Hindholm	Roskilde	9.10.26	1.4.64	1.10.48	1.1.69
— Tonny Werner Larving	Kbhavn	19.5.33	1.6.68	1.6.55	1.1.69
postbud John Winther Hansen	Kbhavn	16.6.43	1.8.67	1.1.69
— Arne Jensen	Århus	5.1.42	1.9.66	1.2.69
— Vagn Aage Zielke	Varde	11.10.33	1.11.58	1.4.69
— Bent Damsø	Kolding	20.12.44	1.4.67	1.4.69
— Per Dalsgaard Johansen	Kbhavn	3.2.46	1.3.67	1.4.69
— Karl Andersen	Kbhavn	19.4.36	1.2.60	1.5.69
— Jørgen Mønnis	Kbhavn	20.5.42	1.8.64	1.5.69
— Hans Asmus Martensen Hansen	Hillerød	17.4.38	1.1.67	1.6.69
overpostbud Erling Rikard Nielsen	Kbhavn	29.8.27	1.4.64	1.4.52	1.8.69
— Frits Olander Olesen	Esbjerg	16.7.32	1.7.69	1.7.54	1.8.69
postbud Bent Grønnegaard Lauridsen	Korsør	27.5.35	1.11.58	1.9.69
— Alex Frank Sørensen	Kbhavn	27.12.43	1.10.65	1.9.69
— John Düring Christensen	Kbhavn	13.12.45	1.2.68	1.9.69
— Torben Olesen Nørsgaard	Hørsholm	11.2.46	1.11.67	1.9.69
— Hans Lund Thomsen	Odense	2.12.41	1.4.68	1.9.69
— Jørgen Pedersen	Kbhavn	17.3.45	1.6.69	1.9.69
— Jørgen Fuglsang	Kbhavn	19.6.39	1.5.68	1.10.69

¹⁾ fagprøve 43/66. ²⁾ fagprøve 42/64. ³⁾ fagprøve 52/64.

Telegrafkontorer.

Kontor og personale	Født	Postvagt- mester	Tele- grafbud- formand	Over- telegraf- bud (over- telegraf- bud I)	Over- postbud (overpost- bud I)	Over- telegraf- bud II	Postbud	Tele- grafbud
Fredericia:								
montør (7. lkl.) Christian Otto William Jensen (lr. 7).....	10.12.10			1.4.64 ¹		1.10.52 ²	1.8.36	
overtelgrafbud Arnold Niels Brodersen Jørgensen.....	28.12.08			1.4.56		1.9.53 ³	1.7.36	
Hovedtelegrafkontoret i København:								
postvagtimester (12. lkl.) Mogens Peter Olaf Jørgensen (lr. 14).....	24.6.15	1.11.64	1.8.57	1.6.52		1.4.47 ⁴	1.7.39	
— (12. lkl.) Poul Ole Hansen (lr. 14)....	28.4.15	1.4.66	1.11.64 ⁵	1.4.56		1.4.47	1.3.39	
telegrafbudformand Valdemar Georg Olsén (lr. 10).....	12.1.02		1.10.59	1.4.47	1.4.46	1.4.20
— Julius Jørgensen (lr. 10).....	18.6.22		1.5.66 ⁶	1.9.57	1.10.52	
kontorpakmester Erik Broe Andersen....	19.12.27		1.4.64 ⁷	1.11.54 ⁸	1.7.51
— Verner Salquist Bruun.....	18.1.29		1.12.64 ⁷	1.4.64	1.2.50	
— Otto Julius Larsen.....	14.1.27		1.6.66 ⁷	1.4.64	1.4.52	
— Niels Christian John Henningsen....	27.1.31		1.11.66 ⁷	1.4.64	1.2.52	
— Viggo Lund Madsen.....	21.6.37		1.2.68 ⁷	1.10.59	
— Flemming Wiberg.....	22.3.39		1.4.68 ⁷	1.7.60	
— Kaj Aagaard Nielsen.....	4.5.20		1.4.69 ⁷	1.4.64	1.3.52	
— Bent Harald Larsen.....	4.10.35		1.4.69 ⁷	1.9.58	
arkivformand (7. lkl.) Jørgen Hans Thomsen.....	2.10.24	1.9.63 ⁹	1.4.57	1.4.50	1.4.46	
overpostbud Alfred Eigil Rasmussen....	31.12.14	1.7.53	1.4.46 ⁸	1.8.39	
overtelgrafbud Ingemann Rosenkrands Christiansen.....	9.1.28			1.8.66	1.5.57 ¹⁰	1.2.49	
overpostbud Erik Svend Duus.....	29.7.25			1.4.64	1.9.50	
— Anders Peter Andersen.....	17.9.31			1.11.68	1.11.55	
postbud John Gunnar Sørensen.....	26.2.42			1.6.64	
— Ib Frederiksen.....	1.7.42			1.6.64	
— Bruno Skovgaard Hansen.....	7.8.42			1.12.64	
— Svend Erik Jensen Koch.....	2.9.43			1.1.66	
— Preben Regnar Pless Skyggebjerg....	31.10.44			1.8.66	
— Carl Conrad Erndal.....	15.1.43			1.2.66	
— Carsten Holm Sørensen.....	8.3.46			1.6.68	
— Paul Edvard Aage Hansen.....	11.8.46			1.6.68	
2 ledige postbudpladser.								
Odense:								
kontorpakmester Børge Johansen.....	7.6.16	1.4.60 ⁷		1.9.53	1.4.47 ⁸	1.7.41	
Regnskabskontoret for telegraf og rigstelefon i København:								
kontorpakmester Villy Drøschér Andressen.....	21.2.30	1.4.66 ⁷		1.12.55	

¹) montør i 7. lkl., montør I 1.4.54. ²) montør II, overpostbud II 1.4.46. ³) overpostbud II 1.4.46, overpostbud I 1.4.52–31.8.53. ⁴) overpostbud II 1.4.46. ⁵) kontorpakmester 1.4.62. ⁶) kontorpakmester 1.4.64. ⁷) kontorpakmester. ⁸) overpostbud II. ⁹) arkivformand i 7. lkl. ¹⁰) kontorpakmester 1.4.65–31.7.66.

Kontor og personale	Født	Kontor- pak- mester	Over- telegraf- bud I	Over- postbud (overpost- bud I)	Over- telegraf- bud II	Postbud	Tele- grafbud
Rigstelefonkontoret i København:							
kontorpakmester Poul Rikard Mundberg.....	11.2.22	1.4.66			1.4.53	1.3.46	
Ålborg:							
kontorpakmester Leo Vilhelm Jørgen Dal Christensen.....	11.3.13	1.9.68		1.5.51	1.7.45 ¹	1.12.37	
Århus:							
kontorpakmester Carl Lundsteen.....	23.8.12	1.4.59		1.5.50	1.1.43 ¹	1.10.36	
overpostbud Niels Jørgen Kristensen.....	11.6.31		1.4.68	1.5.55	1.12.54
— Harry Peter Sørensen.....	22.8.19		1.11.68	1.10.63	1.5.47 ²

¹) postpakmester. ²) ude af post- og telegrafv. 1.3.59–30.9.63.

Ingeniørdistrikterne og andre tekniske virksomheder.

Navn	Tjenestested		Født	I nu-værende stilling	Lønramme i nyt lønsystem	Mekaniker i 10. lkl. (mekaniker I)	Mekaniker i 7. lkl. (mekaniker II)	Montør I	Telegrafarbejder
	distr.	bopæl							
Overmekanikere i 12. lønningsklasse.									
46.	Ernst Østergaard Hansen	1	Nykøbing Fl.	5.11.17	1.3.60	14	1.4.53	1.11.46	1.4.42
67.	Jørgen Bjerknæs Larsen	3	Karup J.	2.6.24	1.4.61 ¹	14	1.4.58	1.9.55	1.10.50
82a.	Poul Frederik Louis Bolvinkel	2	Odense	31.1.20	1.9.68 ²	13	1.4.57	1.4.52	1.3.48
83.	Peder Nielsen	2	Fredericia	16.3.16	1.4.62	13	1.4.58	1.4.53	1.11.46
85.	Børge Aage Johannesen	2	Odense	24.1.23	1.4.62	13	1.4.58	1.4.53	1.6.48
93.	Kai Preben Emil Orfelt	1	Kastrup	29.1.21	1.9.62	13	1.4.61	1.4.55	1.4.50
93a.	Kay Verner Christensen	2	Odense	9.5.23	1.4.66 ³	13	1.12.58	1.4.54	1.7.49
100a.	Withold Trytek	3	Ålborg	19.9.15	1.9.68 ⁴	13	1.4.61	1.4.53	1.8.48
101.	Aksel Gunnar Jensen	r.ing	Gladsakse	5.1.30	1.7.63	14	1.7.62	1.7.61	
101a.	Jens Terman Frederiksen	2	Åbenrå	11.8.22	1.9.68 ⁵	13	1.4.61	1.4.54	1.11.48
101b.	Hans Peter Ernst Sørensen	2	Åbenrå	17.11.25	1.4.69 ⁶	13	1.4.61	1.4.56	1.2.51
101c.	Palle Woldemar Jørgensen	1	Kbhavn	8.6.27	1.4.66 ⁶	13	1.4.61	1.4.57	1.10.52
101d.	Karl Edmund Valentin	1	Kbhavn	29.11.23	1.4.66 ⁶	13	1.4.61	1.4.58	1.1.53
101e.	Kaj Pedersen	r.ing	Øverup	11.12.29	1.5.65 ⁵	14	1.11.61	1.11.60	
104.	John Ekerøth-Petersen	r.ing	Kbhavn	23.10.19	1.4.65	13	1.4.62	1.4.56	1.5.51
104a.	Julius Riné Hansen	3	Århus	4.3.26	1.9.68 ⁶	13	1.4.62	1.4.58	1.11.52
104c.	Thomas Thomsen Tækker	2	Kolding	20.3.28	1.4.69 ⁶	13	1.4.62	1.4.58	1.11.53
106.	Hans Nielsen Unbehaun	2	Åbenrå	3.9.28	1.4.65	13	1.4.62	1.4.58	1.12.54
106a.	Dennis Carl Møller	2	Tønder	8.4.28	1.4.69 ⁶	13	1.4.62	1.4.58	1.9.55
106b.	Ejnar Fleischer	2	Sønderborg	7.9.29	1.4.69 ⁷	13	1.4.63	1.4.58	1.7.56
108.	Jørgen Karlsen	3	Ålborg	26.11.29	1.9.68 ⁸	13	1.4.63	1.4.58	1.11.56
112.	Egon Jensen	værk	Kbhavn	30.1.35	1.12.66	13	1.4.64	1.2.62 ⁹	
112a.	Erik Berth	2	Odense	12.9.31	1.4.69 ¹⁰	13	1.4.63	1.4.58	1.7.57
112b.	Svend Aage Hansen	2	Kolding	8.7.32	1.4.69 ¹⁰	13	1.4.63	1.4.58	1.11.57
113.	Erik Gunnard Folsing	r.ing	Årsballe	26.10.34	1.9.68	14	1.9.63	1.9.62	
114.	Frede Møller Sørensen	2	Gram	16.8.34	1.9.68	13	1.4.64	1.10.60	
115.	Karlo Petersen	2	Haderslev	2.3.37	1.9.68	13	1.4.65	1.4.62	1.3.60
116.	Torben Dalsgaard	1	Kbhavn	1.9.40	1.9.68	13	1.4.65	1.3.63	

Mekanikere i 12. lønningsklasse.

2.	Georg Krogsgaard	r.ing	Kalundborg	6.2.03	1.4.62	13	1.9.46	1.4.45 ¹¹	1.12.35
3.	Gunnar Jensen Hollerup	3	Skive	11.4.08	1.4.62	13	1.4.51	1.4.46	1.4.42
6.	Hans Bernth Thomsen	1	Kbhavn	10.11.14	1.4.62	13	1.4.55	1.4.48	1.4.42
7.	Ernst Valentin Madsen	1	Kbhavn	24.6.17	1.4.62	13	1.4.55	1.4.49	1.4.42
8.	Henning Leo Jensen	1	Kbhavn	28.12.19	1.4.62	13	1.12.55	1.4.50	1.6.45
18.	Tonnes Brinch	1	Kbhavn	18.3.21	1.4.62	13	1.4.58	1.7.51	1.11.47
30.	Olaf Nicolai Schrøder	3	Århus	16.5.10	1.4.63	13	1.4.55	1.4.49	1.5.44
31.	Povl Kristian Hansen	r.ing	Skamlebæk	23.12.16	1.4.63	13	1.4.56	1.4.49	1.2.45
32.	Reinholt Karl Sørensen	r.ing	Herstedvester	13.4.17	1.4.63	13	1.4.56	1.4.50	1.5.46
33.	Hans Erik Svendsen	r.ing	Kalundborg	10.11.12	1.4.63	13	1.4.58	1.1.48	1.8.43
34.	Frøde Nielsen	2	Åbenrå	7.4.16	1.4.63	13	1.4.58	1.4.49	1.4.45
35.	Tage Wulf Jensen	2	Odense	9.12.19	1.4.63	13	1.4.58	1.10.52	1.7.49
37.	Erik Gotfred Emanuel Uth	3	Århus	6.1.23	1.4.63	13	1.4.59	1.4.54	1.11.48
38.	Harry Høyland Stage	3	Skåde	21.3.24	1.4.63	14	1.7.59	1.7.58	
39.	Jacob Ludvig Bang Jensen	2	Sdr.-Højrup	5.11.31	1.4.63	14	1.11.59	1.11.58	
40.	Orla Buus Jensen	r.ing	Arnager	20.4.31	1.4.63	13	1.12.59	1.4.58	1.6.57
42.	Ejnar Holger Roald Malgaard	1	Kbhavn	5.4.17	1.4.63	13	1.4.60	1.4.49	1.8.43

¹⁾ overmekaniker i 15. lkl. 1.4.63–31.1.69. ²⁾ mekaniker i 12. lkl. 1.4.62. ³⁾ mekaniker i 12. lkl. 1.4.63. ⁴⁾ mekaniker i 12. lkl. 1.7.63. ⁵⁾ mekaniker i 12. lkl. 1.4.64. ⁶⁾ mekaniker i 12. lkl. 1.4.65. ⁷⁾ mekaniker i 12. lkl. 1.9.65. ⁸⁾ mekaniker i 12. lkl. 1.4.66. ⁹⁾ håndværker. ¹⁰⁾ mekaniker i 12. lkl. 1.4.67. ¹¹⁾ overmontør.

Navn	Tjenestested		Født	Mekaniker i 12. lkl.	Lønramme i nyt lønsystem	Mekaniker i 10. lkl. (mekaniker I)	Mekaniker i 7. lkl. (mekaniker II)	Montør I
	distr.	bopæl						
<i>(mekanikere i 12. lkl.)</i>								
45. Leif Aksel Jørgensen	1	Kbhavn	13.10.21	1.4.63	13	1.4.60	1.4.53	1.3.48
49. Erik Lundorff Larsen	3	Skåde	18.5.30	1.4.63	14	1.4.60	1.4.58	1.12.57
50. Gunnar Sørensen	3	Frejlev	13.7.33	1.4.63	14	1.5.60	1.10.58	
54. Tommy Erik Bay	3	Mejrup	22.1.36	1.4.63	14	1.6.60	1.6.59	
55. Finn August Olsen	3	Skåde	23.6.34	1.4.63	14	1.10.60	1.6.59	
56. Hardy Frandsen	3	Frejlev	7.12.35	1.4.63	14	1.2.61	1.2.60	
59. Irgens Frank Rasmussen	1	Kbhavn	5.11.22	1.4.63	13	1.4.61	1.4.55	1.11.49
61. William Oscar Hansen	kabel	Korsør	16.12.21	1.4.63	13	1.4.61	1.4.55	1.6.50
66. Algot Lieberkind	1	Kbhavn	2.7.12	1.4.64	13	1.4.58	1.4.51	1.6.45
67. Vilhelm Pallesgaard Kristensen	r.ing	Herstedvester	16.10.16	1.4.64	13	1.4.60	1.4.54	1.4.49
68. Ole Mehbus Jensen	r.ing	Kastrup	25.12.22	1.4.64	13	1.4.60	1.4.56	1.1.48
69. Sven Aage Brinch	1	Kbhavn	24.5.24	1.4.64	13	1.4.61	1.9.53	1.11.48
72. Oskar Marinus Henriksen	2	Odense	12.10.20	1.4.64	13	1.4.61	1.4.54	1.7.49
73. Ernst Olaf Olsen	1	Kbhavn	7.12.24	1.4.64	13	1.4.61	1.4.54	1.7.49
74. Aage Jens Grønlund	1	Kbhavn	9.1.27	1.4.64	13	1.4.61	1.4.54	1.8.49
76. Børge Carl Skjoldkjær	1	Kbhavn	20.1.20	1.4.64	13	1.4.61	1.4.55	1.3.50
77. Karl Erik Sjøstrøm	1	Kbhavn	27.2.24	1.4.64	13	1.4.61	1.4.55	1.4.50
79. Georg Reitov	r.ing	Herstedvester	16.9.24	1.4.64	13	1.4.61	1.4.55	1.5.50
80. Theodor Georg Peter West	r.ing	Skamlebæk	17.5.19	1.4.64	13	1.4.61	1.4.55	1.5.50
81. Jørgen Buch Christiansen	1	Kbhavn	22.12.26	1.4.64	13	1.4.61	1.4.55	1.6.50
82. Aage Simon Havemann Christiansen	r.ing	Herstedvester	29.10.22	1.4.64	13	1.4.61	1.4.55	1.7.50
83. Børge Bechmann	1	Stege	29.3.26	1.4.64	13	1.4.61	1.11.55	1.4.51
84. Bjørn Helmuth Kyhn	1	Kastrup	23.12.20	1.4.64	13	1.4.61	1.3.56	1.2.51
85. Ole Saxosen	1	Kastrup	24.9.23	1.4.64	13	1.4.61	1.3.56	1.11.51
86. Niels Peter Jespersen	3	Ålborg	30.11.15	1.4.64	13	1.4.61	1.4.56	1.1.51
87. Jens Anker Toldbod	3	Ålborg	30.12.19	1.4.64	13	1.4.61	1.4.56	1.1.51
92. Poul Emil Kristiansen	2	Tønder	30.10.23	1.4.64	13	1.4.61	1.4.57	1.5.52
96. Niels Markus Nielsen	3	Frejlev	26.5.37	1.4.64	14	1.9.61	1.9.60	
98. Jens Richardt Jensen	3	Mejrup	3.5.36	1.4.64	14	1.10.61	1.10.60	
100. Niels Christian Hansen	3	Mejrup	19.12.31	1.4.64	14	1.11.61	1.11.60	
102. Evald Juhl Rasmussen	r.ing	Øverup	20.7.34	1.4.64	14	1.11.61	1.11.60	
105. Erik Carl Clausen	r.ing	Kalundborg	24.6.16	1.4.65	13	1.4.59	1.4.54	1.3.49
108. Helmuth Almind	1	Kbhavn	16.3.12	1.4.65	13	1.4.62	1.4.49	1.5.44
110. Kaj Oskar Alfred Nielsen	r.ing	Herstedvester	19.7.23	1.4.65	13	1.4.62	1.4.56	1.7.50
111. René Tannenbergh	1	Kbhavn	11.6.24	1.4.65	13	1.4.62	1.4.56	1.1.51
112. Hans Erik Kurt Jensen	1	Kbhavn	9.8.28	1.4.65	13	1.4.62	1.4.56	1.2.51
113. Kurt Henry Ottesen	1	Kbhavn	30.1.26	1.4.65	13	1.4.62	1.4.56	1.2.51
114. Villy Strandby Sørensen	1	Kbhavn	2.10.25	1.4.65	13	1.4.62	1.4.56	1.9.51
115. Villy Nielsen	1	Kbhavn	20.9.24	1.4.65	13	1.4.62	1.4.56	1.10.51
116. Palle Ove Jensen	1	Kbhavn	21.10.24	1.4.65	13	1.4.62	1.4.56	1.11.51
117. Ejnar Albert Nørgaard	værk	Kbhavn	10.10.16	1.4.65	13	1.4.62	1.10.56	1.8.54
118. Iver Hugo Grevsen	1	Kbhavn	3.3.09	1.4.65	13	1.4.62	1.4.57	1.11.46 ¹
119. Orla Willi Nielsen	1	Kbhavn	16.2.22	1.4.65	13	1.4.62	1.4.57	1.2.51
120. Ernst Frederik Peter Larsen	1	Kbhavn	19.6.24	1.4.65	13	1.4.62	1.4.57	1.6.51
121. Preben Carlo Christophersen	1	Kbhavn	5.8.28	1.4.65	13	1.4.62	1.4.57	1.12.51
122. Per Anker Paldan	1	Kbhavn	30.8.28	1.4.65	13	1.4.62	1.4.57	1.12.51
123. Sven Ib Nielsen	2	Åbenrå	12.7.25	1.4.65	13	1.4.62	1.4.57	1.2.52
124. Jørgen Bacher	r.ing	Kalundborg	14.2.21	1.4.65	13	1.4.62	1.4.57	1.2.52
126. Erik Kantsø	kabel	Korsør	30.10.27	1.4.65	13	1.4.62	1.4.57	1.10.52
127. Erik Heinrich Hertzum Nissen	1	Kastrup	15.2.26	1.4.65	13	1.4.62	1.4.57	1.10.52
128. Vagn Egon Jørgensen	1	Kastrup	28.9.27	1.4.65	13	1.4.62	1.4.58	1.8.52
129. Erik Kaj Wendelbo Jakobsen	1	Kbhavn	6.3.27	1.4.65	13	1.4.62	1.4.58	1.2.52

¹⁾ postbud 1.6.38.

Navn	Tjenestested		Født	Mekani- ker i 12. lkl.	Lønramme i nyt lønsystem	Meka- niker i 10. lkl.	Mekaniker i 7. lkl. (mekani- ker II)	Montør I	
	distr.	bopæl							
<i>(mekanikere i 12. lkl.)</i>									
130.	Holger Arne Bjørnø Jørgensen	1	Kbhavn	9.6.25	1.4.65	13	1.4.62	1.4.58	1.11.52
132.	Mogens Folmer Jensen	1	Nykøbing Fl.	9.10.24	1.4.65	14	1.4.62	1.4.58	1.12.52
133.	Niels Thorkild Kjær Christensen	3	Ålborg	28.10.27	1.4.65	13	1.4.62	1.4.58	1.4.53
134.	Jørgen Preben Sørensen	1	Kbhavn	5.6.28	1.4.65	13	1.4.62	1.4.58	1.5.53
135.	Erik Westersø Julsgaard	3	Århus	28.4.28	1.4.65	13	1.4.62	1.4.58	1.6.53
137.	Mogens Petersen	1	Kastrup	30.4.32	1.4.65	13	1.4.62	1.4.58	1.11.54
139.	Karl William Aarestrup	1	Kbhavn	27.6.24	1.4.65	13	1.4.62	1.4.58	1.11.53
140.	Edvin Vilhelm Nielsen	1	Kbhavn	26.2.31	1.4.65	13	1.4.62	1.4.58	1.4.55
141.	Benny Rahm	1	Kbhavn	2.10.29	1.4.65	13	1.4.62	1.4.58	1.3.54
142.	Børge Voetmann Enevoldsen	3	Århus	6.1.25	1.4.65	13	1.4.62	1.4.58	1.6.54
143.	Arthur Iversen	2	Åbenrå	22.9.27	1.4.65	13	1.4.62	1.4.58	1.6.54
144.	Niels Henning Jensen	3	Århus	21.6.28	1.4.65	13	1.4.62	1.4.58	1.6.54
145.	Per Dam Andersen	3	Århus	6.12.30	1.4.65	13	1.4.62	1.4.58	1.6.54
146.	Henning Mikkelsen	3	Århus	22.8.27	1.4.65	13	1.4.62	1.4.58	1.10.53 ¹⁾
147.	Jørn Nielsen	3	Århus	27.4.28	1.4.65	13	1.4.62	1.4.58	1.7.54
149.	Ejler Lindblad Thomassen	1	Kbhavn	28.4.29	1.4.65	13	1.4.62	1.4.58	1.8.54
150.	Ove Kragh	3	Ålborg	2.9.29	1.4.65	13	1.4.62	1.4.58	1.3.55
153.	Knud Kristian Juul Hansen	2	Odense	17.10.29	1.4.65	13	1.4.62	1.4.58	1.10.55
154.	Jørgen Salhaug	r.ing	Kastrup	15.3.36	1.4.65	13	1.5.62	1.5.61	
155.	Niels Ole Hansen	r.ing	Kastrup	25.12.35	1.4.65	13	1.7.62	1.7.61	
156.	Keld Mogens Klinke	r.ing	Kastrup	13.9.35	1.4.65	13	1.7.62	1.7.61	
157.	Ejvind Fugleholm Nielsen	r.ing	Kbhavn	23.7.33	1.4.65	14	1.8.62	1.8.61	
158.	Ib Søndersted	r.ing	Kbhavn	21.4.32	1.4.65	13	1.4.62 ²⁾	1.4.58	1.3.55
160.	Svend Vestergaard Blond	2	Haderslev	2.8.33	1.9.65	13	1.4.63	1.8.58	
161.	Egon Otto Petersen	2	Kolding	30.10.24	1.12.65	13	1.4.62	1.4.58	1.5.53
162.	Boe Willy Hansen	1	Kbhavn	7.11.06	1.4.66	13	1.4.60	1.4.46	1.4.42
163.	Roger Børge Nielsen Skov	3	Århus	25.7.02	1.4.66	13	1.4.60	1.4.48	1.4.42 ³⁾
164.	Per Vejen Andersen	1	Kbhavn	20.1.26	1.4.66	13	1.4.61	1.4.55	1.4.50
165.	Ervind Georg Lund	1	Kbhavn	4.11.19	1.4.66	13	1.4.62	1.4.55	1.2.50
166.	John Christian Karle	1	Kbhavn	15.3.28	1.4.66	13	1.11.62	1.4.58	1.5.54
167.	Werner Skovvang Nielsen	2	Odense	16.6.26	1.4.66	13	1.4.63	1.4.58	1.3.53
168.	Poul Jens Jamrath	1	Kbhavn	1.5.30	1.4.66	13	1.4.62 ⁴⁾	1.4.58	1.7.54
169.	Rolf Eyvind Schmidt	1	Kbhavn	12.11.29	1.4.66	13	1.4.63	1.4.58	1.8.54
170.	Bendt Gustav Klinke	1	Nykøbing Fl.	23.3.30	1.4.66	14	1.4.63	1.4.58	1.9.54
171.	Erik Vagner Pedersen	1	Nykøbing Fl.	20.1.29	1.4.66	14	1.4.63	1.4.58	1.11.54
172.	Brødum August Jamrath	1	Kbhavn	31.12.27	1.4.66	13	1.4.63	1.4.58	1.12.54
173.	Knud Lindorff Jørgensen	1	Kbhavn	25.2.28	1.4.66	13	1.4.63	1.4.58	1.2.55
174.	Børge Puck Nielsen	1	Kbhavn	19.3.28	1.4.66	13	1.4.63	1.4.58	1.3.55
175.	Hugo Klit Johansen	1	Kbhavn	18.11.28	1.4.66	13	1.4.63	1.4.58	1.3.55
176.	Hans Ulrik Christensen Laursen	r.ing	Kbhavn	22.5.32	1.4.66	14	1.4.63	1.4.58	1.4.55
177.	Kai Ejlfiff Niebling	1	Kbhavn	10.7.29	1.4.66	13	1.4.63	1.4.58	1.8.55
178.	Henryk Stefan Zych	1	Kbhavn	12.6.31	1.4.66	13	1.4.63	1.4.58	1.9.55
179.	Finn Birger Hoffmann Rosenberg	3	Ålborg	11.11.31	1.4.66	13	1.4.63	1.4.58	1.11.55
180.	Frank Kjær Christensen	3	Ålborg	17.8.29	1.4.66	13	1.4.63	1.4.58	1.2.56
181.	Holger Vestergaard	3	Århus	27.2.30	1.4.66	13	1.4.63	1.4.58	1.4.56
182.	John Elo Mundt-Petersen	1	Kbhavn	10.4.27	1.4.66	13	1.4.63	1.4.58	1.4.56
183.	Leif Eigil Baunsgaard	r.ing	Kbhavn	15.6.28	1.4.66	13	1.4.63	1.4.58	1.6.56
184.	Jørgen Abildgren	2	Fredericia	29.11.31	1.4.66	13	1.4.63	1.4.58	1.7.56
185.	Herluf Kjær Olesen	2	Tønder	1.1.32	1.4.66	13	1.4.63	1.4.58	1.7.56
186.	Benny Wulff Andersen	1	Kbhavn	1.7.26	1.4.66	13	1.4.63	1.4.58	1.7.56
188.	Hermann Kaj Kirsten	2	Tønder	7.4.30	1.4.66	13	1.4.63	1.4.58	1.11.56
189.	Jørgen Carl Vilhelm Ravn	r.ing	Kbhavn	19.9.30	1.4.66	13	1.4.63	1.4.58	1.11.56

¹⁾ u.f.nr. 1.4.-31.12.57. ²⁾ u.f.nr. 1.1.-31.7.63. ³⁾ montør II 1.7.31. ⁴⁾ u.f.nr. 1.5.63-30.4.64.

Navn	Tjenestested		Født	Mekani- ker i 12. lkl.	Lønramme i nyt lønsystem	Meka- niker i 10. lkl.	Meka- niker i 7. lkl.	Montør I
	distr.	bopæl						
<i>(mekanikere i 12. lkl.)</i>								
190. Gregers Elssøe Nielsen.....	3	Århus.....	15.4.31	1.4.66	13	1.4.63	1.4.58	1.12.56
191. Hans Ole Bøye.....	1	Stege.....	2.11.31	1.4.66	13	1.4.63	1.4.58	1.12.56
192. Niels Christian Hansen.....	r.ing	Skamlebæk..	11.9.31	1.4.66	13	1.4.63	1.4.58	1.2.57
193. Kai Aage Jensen.....	1	Kbhavn.....	18.5.31	1.4.66	13	1.4.63	1.4.58	1.2.57
194. Erik Rosenberg Madsen.....	3	Århus.....	30.9.29	1.4.66	13	1.4.63	1.4.58	1.4.57
195. Jørn Vensman.....	1	Kbhavn.....	14.1.33	1.4.66	13	1.4.63	1.4.58	1.4.57
196. Børge Winberg.....	værk	Kbhavn.....	8.10.16	1.4.66	13	1.4.63	1.4.60	1.4.51 ^a
198. Arne Mogens Pedersen.....	1	Kbhavn.....	1.7.24	1.4.67	13	1.4.62	1.4.58	1.3.54
199. Aage Hartvig Hansen.....	2	Fredericia ...	16.8.30	1.4.67	13	1.4.63	1.4.58	1.6.57
200. Frede Karl Olsen.....	1	Kbhavn.....	24.3.31	1.4.67	13	1.4.63	1.4.58	1.6.57
202. Laurs Bernt Andersen.....	3	Århus.....	5.9.30	1.4.67	13	1.4.63	1.4.58	1.9.57
203. John Ejnar Deuleran Jensen.....	2	Kolding.....	12.3.32	1.4.67	13	1.4.63	1.4.58	1.11.57
205. Mogens Tiedebøhl.....	r.ing	Reersø.....	4.7.33	1.5.67	13	1.4.63	1.4.58	1.1.58
206. Hans Ellis Nielsen.....	1	Stege.....	18.6.33	1.5.67	13	1.4.63	1.4.58	1.1.58
207. Jørgen Kassebeer.....	1	Kastrup.....	24.2.34	1.5.67	13	1.4.63	1.4.58	1.1.58
208. Johan Mourits Nielsen.....	1	Kbhavn.....	31.1.29	1.9.68	13	1.4.63	1.4.58	1.2.58
209. Arne Eigard Andersen.....	1	Kbhavn.....	9.4.31	1.9.68	13	1.4.63	1.4.58	1.2.58
210. Paul Thorvaldsen Keller.....	1	Nykøbing Fl.	6.11.31	1.9.68	14	1.4.63	1.4.58	1.2.58
211. Carl Tommy Petersen.....	2	Fredericia ...	29.9.31	1.9.68	13	1.4.63	1.6.58	1.6.58
212. Benny Geer.....	3	Århus.....	26.5.34	1.9.68	13	1.4.63	1.6.58	1.6.58
213. Niels Børge Nybroe.....	1	Kbhavn.....	14.9.31	1.9.68	13	1.4.63	1.7.58	1.7.58
214. Ib Svenson.....	1	Kbhavn.....	10.4.28	1.9.68	13	1.4.63	1.7.58	1.7.58
215. Eduard Adam Kaczmarek.....	r.ing	Kbhavn.....	16.8.32	1.9.68	13	1.4.63	1.8.58	1.8.58
216. Bent Christensen.....	3	Århus.....	13.5.34	1.9.68	13	1.4.63	1.9.58	1.9.58
217. Leif Petersen.....	3	Århus.....	21.11.33	1.9.68	13	1.4.63	1.10.58	1.10.58
218. Henning Aage Kristensen.....	3	Ålborg.....	31.12.28	1.9.68	13	1.4.63	1.1.59	1.1.59
219. Kjeld Erik Andersen.....	1	Kbhavn.....	14.12.34	1.9.68	13	1.4.63	1.5.59	1.5.59
220. Ole Sonne-Hansen.....	1	Rønne.....	4.3.34	1.9.68	13	1.4.63	1.7.59	1.7.59
221. Wagn Sveistrup Mikkelsen.....	2	Kolding.....	7.11.32	1.9.68	13	1.4.63	1.10.59	1.10.59
222. Elo Rosenkrantz.....	1	Kbhavn.....	3.5.33	1.9.68	13	1.4.63	1.10.59	1.10.59
223. Keld Jensen.....	1	Kbhavn.....	20.1.29	1.9.68	13	1.4.63	1.4.60 ^a	1.4.60 ^a
224. Preben Jensen.....	r.ing	Kastrup.....	17.5.35	1.9.68	13	1.5.63	1.5.62	1.5.62
225. Poul Nielsen.....	3	Skåde.....	10.6.36	1.9.68	13	1.6.63	1.6.62	1.6.62
226. Henri Bæchmann Stok.....	r.ing	Gladsakse....	17.8.36	1.9.68	13	1.6.63	1.6.62	1.6.62
227. Frank Kurt Mortensen.....	r.ing	Kbhavn.....	9.4.35	1.9.68	13	1.7.63	1.7.62	1.7.62
228. Ole Axel Magnussen.....	r.ing	Kbhavn.....	3.6.36	1.9.68	13	1.7.63	1.7.62	1.7.62
229. Peer Hofman Pedersen.....	3	Århus.....	27.12.34	1.9.68	13	1.4.63 ^a	1.9.59	1.9.59
230. Christian Thomsen.....	3	Skåde.....	21.3.40	1.9.68	13	1.10.63	1.10.62	1.10.62
231. Holger Stuhlmann Schmidt.....	2	Højen.....	25.11.37	1.9.68	13	1.11.63	1.11.62	1.11.62
232. Ib Munkholm.....	2	Rangstrup...	31.1.36	1.9.68	13	1.12.63	1.12.62	1.12.62
233. Jørgen Svensson.....	r.ing	Kbhavn.....	7.12.34	1.9.68	13	1.1.64	1.1.63	1.1.63
234. Jørgen Mikkelsen.....	3	Skåde.....	5.2.38	1.9.68	13	1.4.64	1.3.63	1.3.63
235. Willy Wulff Nielsen.....	værk	Kbhavn.....	24.8.32	1.9.68	13	1.4.64	1.9.60	1.9.60
236. Svend Aage Knudsen.....	2	Haderselv ...	24.12.34	1.9.68	13	1.4.64	1.10.60	1.10.60
237. Karl Heinz Wagner.....	2	Åbenrå	23.11.35	1.9.68	13	1.4.64	1.10.60	1.10.60
238. Finn Hesthaven Larsen.....	2	Esbjerg.....	18.7.33	1.9.68	13	1.4.64	1.1.61	1.1.61
239. Søren Ewald.....	1	Kastrup.....	22.9.37	1.4.69	13	1.4.64	1.6.61	1.6.61
240. Svend Ejvind Jespersen.....	2	Haderselv ...	25.9.31	1.4.69	13	1.4.64	1.7.61	1.7.61
241. Harry Ryborg.....	2	Sønderborg..	25.3.32	1.4.69	13	1.4.64	1.7.61	1.7.61
242. Knud Gabelgaard Minke.....	2	Åbenrå	25.6.33	1.4.69	13	1.4.64	1.7.61	1.7.61

¹⁾ telegrafarbejder 1.12.42, montør II 1.9.47. ²⁾ telegrafarbejder 1.8.53, montør II 1.4.56. ³⁾ u.f.nr. 1.4.-30.9.64.

Navn	Tjenestested		Født	Mekani- ker i 12. lkl.	Lønramme i nyt lønsystem	Meka- niker i 10. lkl.	Meka- niker i 7. lkl.	Montør I
	distr.	bopæl						
<i>(mekanikere i 12. lkl.)</i>								
243. Gerhard Schmidt		Sønderborg	6.8.33	1.4.69	13	1.4.64	1.7.61	
244. Finn Anker Bendtsen	r.ing	Kbhavn	17.12.36	1.4.69	13	1.4.64	1.8.61	
245. René Ivan Odgaard	værk	Kbhavn	6.12.36	1.4.69	13	1.4.64	1.10.61	
246. Hilmer Lundgreen		Århus	4.1.32	1.4.69	13	1.4.64	1.11.61	
247. Arne Sørensen	r.ing	Skamlebæk	20.12.36	1.4.69	13	1.4.64	1.11.61	
248. Peter Kragelund Møller		Gram	6.11.35	1.4.69	13	1.4.64	1.2.62	
249. Frode Lind		Kbhavn	12.12.37	1.4.69	13	1.4.64	1.2.62	
250. Johnny Hansen		Århus	29.4.36	1.4.69	13	1.4.64	1.3.62	
251. Kai Ginnerup Christiansen		Kbhavn	30.8.26	1.4.69	13	1.4.64	1.4.62 ¹	
252. Frede Berild Pedersen Larsen	r.ing	Årsballe	26.11.34	1.4.69	13	1.6.64	1.6.63	
253. Holger Nissen Kofoed	r.ing	Årsballe	21.2.39	1.4.69	13	1.6.64	1.6.63	
254. John Kaltoft		Skåde	6.6.33	1.4.69	13	1.7.64	1.7.63	
255. Niels Juul Christensen		Skåde	24.10.36	1.4.69	13	1.7.64	1.7.63	
256. Sven Markussen Linnet	r.ing	Øverup	26.3.36	1.4.69	13	1.9.64	1.9.63	
257. Arne Hvass Nielsen	r.ing	Gladsakse	11.6.31	1.4.69	13	1.10.64	1.10.63	
258. Henning Bernhard Rasmussen	r.ing	Årsballe	19.11.34	1.4.69	13	1.11.64	1.11.63	
259. Knud Erik Krogsgaard Jensen	r.ing	Øverup	25.8.40	1.4.69	13	1.11.64	1.11.63	
260. Hans Jensen		Ålborg	22.2.38	1.4.69	13	1.12.64	1.6.62	
261. Karl Niels Marinus Jacobsen		Kbhavn	21.5.15	1.4.69	13	1.4.65	1.4.62 ²	1.4.56 ⁹
262. Lauritz Kohl Egeberg		Århus	8.6.25	1.4.69	13	1.4.65	1.4.62 ⁴	
263. Henning Pedersen		Århus	16.9.26	1.4.69	13	1.4.65	1.4.62 ⁵	
264. Orla Otto Larsen	r.ing	Kbhavn	21.3.33	1.4.69	13	1.4.65	1.4.62 ⁶	
265. Jørgen Provstgaard Kvistgaard	værk	Kbhavn	15.8.38	1.4.69	13	1.4.65	1.4.62 ⁷	
266. Kaj Erik Holst		Århus	12.2.36	1.4.69	13	1.4.65	1.9.62	
267. Hans Kreuzfeldt Nielsen		Kbhavn	13.3.41	1.4.69	13	1.4.65	1.10.62	
268. Leif Bech Jensen		Århus	22.8.36	1.4.69	13	1.4.65	1.10.62	
269. Trygve Rudolf Ipsen		Kbhavn	30.6.36	1.4.69	13	1.4.65	1.12.62	
270. Freddy Christensen Præst		Kbhavn	1.8.38	1.4.69	13	1.4.65	1.12.62	
271. Eigil Rostgaard Andersen	r.ing	Lyngby	1.4.36	1.4.69	13	1.4.65	1.1.63	
272. Harry Edvold		Kbhavn	13.11.39	1.4.69	13	1.4.65	1.1.63	
273. John Viggo Søndergaard		Slagelse	26.8.38	1.4.69	13	1.4.65	1.2.63	
274. Børge Jensen Kjer		Åbenrå	22.11.36	1.4.69	13	1.4.65	1.9.63	
275. Mogens Hansen	værk	Kbhavn	22.1.41	1.4.69	13	1.4.65	1.9.63 ⁸	
276. Bent Alsted Korstgård		Århus	1.10.39	1.4.69	13	1.4.65	1.11.63	
277. Kurt Jørgensen	r.ing	Kbhavn	31.5.34	1.4.69	13	1.4.65	1.3.64	

¹) telegrafarbejder 1.6.52, montør II 1.4.57. ²) montør i 7. lkl. ³) telegrafarbejder 1.5.47, montør II 1.4.51. ⁴) montør i 7. lkl., telegrafarbejder 1.5.50, montør II 1.4.54. ⁵) telegrafarbejder 1.10.54, u.f.nr. 1.4.60-31.3.61. ⁶) telegrafarbejder 1.8.59. ⁷) telegrafarbejder 1.2.61. ⁸) håndværker.

Navn	Tjenestested		Født	I nu-værende stilling	Lønramme i nyt lønssystem	Mekaniker i 7. lkl.	Over-møntør i 7. lkl. (over-møntør)	Møntør (møntør I)	Møntør II	Tele-grafar-bejder
	distr.	bopæl								

Linjemestre i 12. lønningsklasse.

6.	Magnus Carsten Christian Engel ... 2	Haderslev ..	29.3.17	1.12.62 ¹	13		1.4.60	1.11.53	1.7.50	1.2.43
9.	Sofus Johannes Chri- stian Schneidereit. 2	Kolding....	24.9.19	1.4.63 ²	13		1.4.57	1.6.52	1.2.48	1.3.44
10.	Hans Jørgen Hansen .2	Gram.....	15.5.01	1.4.63 ²	13		1.5.57	1.4.50	1.11.43	1.10.25
12.	Sophus Jensen Nørgaard, R..... 2	Åbenrå.....	10.8.00	1.5.63 ¹	13		1.9.55	1.3.49	1.7.43	1.6.25
13.	Hans Peter Charles Rasmussen..... r.ing	Skamlebak .	31.1.11	1.4.65 ³	13		1.4.46	1.4.42		
15.	Anders Erling Jensen.1	Kbhavn....	14.9.19	1.4.65 ⁴	13		1.4.57	1.4.52	1.7.50	1.2.46
16.	Aage Johannes Nielsen 2	Haderslev ..	6.7.23	1.4.65 ⁵	13		1.4.62 ⁶	1.8.55	1.4.51	1.4.46
17.	Peter Frost Nissen ... 2	Åbenrå.....	18.10.21	1.4.65 ⁷	13		1.4.60	1.4.58	1.2.48	1.11.45
18.	Anders Søndergaard Vestertoft..... 2	Sønderborg.	18.1.23	1.4.65 ⁷	13		1.4.60	1.6.55	1.4.51	1.4.47
19.	Ib Bjørn Hansen 1	Stege.....	21.1.25	1.4.66 ⁸	13		1.4.62	1.4.58	1.4.53	1.11.49
20.	Harry Marius Sørensen..... 3	Århus.....	29.7.19	1.6.66 ⁹	13		1.4.62 ¹⁰	1.7.54	1.4.51
21.	Hans Pustal..... 2	Sønderborg.	6.7.24	1.10.67 ⁷	13		1.4.61 ¹¹	1.11.56	1.4.54	1.12.49
22.	Gunnar Orla Lyd- holm..... 3	Ålborg....	29.10.23	1.6.68 ¹²	13			1.4.62 ¹⁰		1.12.49
23.	Andreas Ingvard Nielsen..... 2	Tønder	2.7.18	1.8.68 ¹	13			1.4.58 ¹³	1.4.55	1.4.51

Hovmester i 12. lønningsklasse.

Ejner Friis Kromann..... kabel	Korsør.....	9.10.19	1.4.62 ¹⁴	13		1.4.55 ¹⁵	1.11.50		
-----------------------------------	-------------	---------	----------------------	----	--	----------------------	-------	---------	--	--

Kabelmester.

2.	Christian Hansen kabel	Korsør.....	15.2.26	1.4.66 ⁷	13		1.4.61	1.7.55	1.4.51	1.3.47
3.	Svend Aage Finderup..... kabel	Korsør.....	16.3.31	1.3.69 ¹²	13		1.4.62 ¹⁰	1.4.57	1.8.53	

Mekanikere i 10. lønningsklasse.

206.	Christian Henning Hansen..... r.ing	Kastrup....	11.6.25	1.4.61	11		1.8.58			
317.	Jørgen Christian Nielsen..... kabel	Korsør.....	27.9.30	1.4.62	10		1.4.58		1.5.57	
409.	Finn Toft Laustsen... 1	Kbhavn....	13.2.39	1.4.65	10		1.11.63			
411a.	Hans Wermuth 1	Kbhavn....	26.6.40	1.4.65 ¹⁶	11		1.10.63			
412.	Finn Roger Kjærgaard Nielsen 3	Skåde.....	30.1.37	1.7.65	11		1.7.64			
413.	Børge Kjær..... 3	Skåde.....	1.5.39	1.7.65	11		1.7.64			
415.	Almer Høeg..... r.ing	Gladsakse ..	24.10.40	1.8.65	11		1.8.64			
416.	Kai Richard Hansen .2	Højen.....	7.5.38	1.12.65	11		1.12.64			
417.	Erling Kildsgaard Sørensen..... 3	Århus.....	24.2.35	1.1.66	10		1.8.60 ¹⁷			
418.	Bent Madsen..... 1	Kbhavn....	11.9.38	1.4.66	11		1.1.64			

¹⁾ overmøntør i 10. lkl. 1.4.62. ²⁾ linjemester i 10. lkl. 1.4.62. ³⁾ linjemester 1.4.61. ⁴⁾ linjemester i 10. lkl. 1.5.62. ⁵⁾ overmøntør i 10. lkl. 1.2.63. ⁶⁾ distriktsmøntør 1.4.58. ⁷⁾ overmøntør i 10. lkl. 1.4.63. ⁸⁾ linjemester i 10. lkl. 1.4.63. ⁹⁾ overmøntør i 10. lkl. 1.4.64. ¹⁰⁾ møntør i 7. lkl. ¹¹⁾ overmøntør. ¹²⁾ overmøntør i 10. lkl. 1.4.65. ¹³⁾ distriktsmøntør. ¹⁴⁾ hovmester i 10. lkl. 1.4.58. ¹⁵⁾ hovmester. ¹⁶⁾ u.f.nr. 1.10.-31.1.12.66. ¹⁷⁾ u.f.nr. 1.9.63-31.7.65.

Navn	Tjenestested		Født	Mekani- ker i 10. lkl.	Lønramme i nyt lønsystem	Mekani- ker i 7. lkl.	Montør I	Montør II	Tele- grafar- bejder
	distr.	bopæl							
<i>(mekanikere i 10. lkl.)</i>									
419.	Arne Peder Rasmussen	1	Nykøb. Fl.	1.8.38	1.4.66	11	1.1.64		
420.	Holger Jensen	2	Odense	4.10.39	1.4.66	11	1.2.64		
421.	Kaj Erik Klarberg Schou	1	Kastrup	1.5.39	1.4.66	11	1.4.64		
422.	Ib Koustrup Andersen	3	Århus	10.5.36	1.4.66	11	1.6.64		
423.	Jørn Hofman Pedersen	3	Århus	24.4.37	1.4.66	11	1.6.64		
424.	Gert Kaj Svalø	3	Århus	19.4.40	1.4.66	11	1.6.64		
425.	Ove Rantzau Jørgensen	1	Slagelse	23.1.39	1.4.66	11	1.8.64		
426.	Preben Esbern Høgh Pedersen	r.ing	Skamlebæk	29.5.35	1.4.66	11	1.9.64		
427.	Hans Christian Hansen	1	Kbhavn	7.7.39	1.4.66	11	1.9.64		
428.	Knud Andersen Bech	1	Rønne	9.4.40	1.4.66	11	1.9.64		
429.	Aage Bundgaard Lassen	2	Åbenrå	21.6.36	1.4.66	11	1.10.64		
430.	Hartvig Harding Kjærgaard	2	Sønderborg	3.3.37	1.4.66	11	1.10.64		
431.	Bent Larsen	2	Tønder	18.11.37	1.4.66	11	1.10.64		
432.	Kaj Sandholdt	2	Haderslev	23.1.38	1.4.66	11	1.10.64		
433.	Peder Georg Romme Thomsen	2	Sønderborg	26.4.38	1.4.66	11	1.10.64		
434.	Børge Lauritz Thomsen	2	Sønderborg	13.4.39	1.4.66	11	1.10.64		
435.	Jørgen Vilstrup Jensen	2	Åbenrå	1.5.39	1.4.66	11	1.10.64		
436.	Bent Holst Hansen	værk	Kbhavn	5.10.35	1.4.66	11	1.3.65		
437.	Carsten Helge Thorén Gabriellson	3	Skåde	12.11.38	1.7.66	11	1.7.65		
438.	Peter Andreasen	r.ing	Gladsaxe	23.5.39	1.3.67	11	1.3.66		
439.	Bent Detlef Lund	1	Kbhavn	4.3.39	1.4.67	11	1.11.64		
440.	Bjørn Henning Hansen	1	Kastrup	25.6.38	1.4.67	11	1.12.64		
441.	Jørgen Skydt	3	Århus	10.9.37	1.4.67	11	1.12.64		
442.	Bjarne Cederstrøm	3	Århus	2.3.38	1.4.67	11	1.12.64		
443.	John West Jensen	1	Kbhavn	8.9.40	1.4.67	11	1.12.64		
444.	Knud Hermann	2	Fredericia	20.9.38	1.4.67	11	1.1.65		
445.	Preben Thorsen	1	Nykøb. Fl.	22.1.42	1.4.67	11	1.1.65		
446.	Jesper Halkjær	r.ing	Kbhavn	30.3.36	1.4.67	11	1.2.65		
447.	Søren Jensen Kaalby	3	Århus	31.7.34	1.4.67	11	1.4.65	1.2.63	
448.	Gunnar Christian Amonsén	1	Kbhavn	8.6.37	1.4.67	11	1.4.65		
449.	Karl Bjarne Olsen	1	Kbhavn	15.6.42	1.4.67	11	1.4.65		
450.	Jørgen Martin Lund	1	Kbhavn	5.4.37	1.4.67	11	1.4.65		
451.	Erik Malling	1	Kbhavn	12.2.40	1.4.67	11	1.4.65		
452.	Willy Frank Jørgensen	2	Kolding	25.5.37	1.4.67	11	1.7.65		
453.	Erling Jokumsen	2	Odense	4.11.39	1.4.67	11	1.8.65		
454.	Finn Fleron Johansen	værk	Kbhavn	30.4.40	1.4.67	11	1.8.65		
455.	Bent Pedersen	2	Odense	5.10.38	1.5.67	11	1.10.65		
456.	Jørn Frederik Klein	3	Århus	20.5.37	1.5.67	11	1.10.65		
457.	Jens Carl Glisborg	3	Århus	24.10.37	1.5.67	11	1.10.65		
458.	Max Graulund Balle	3	Århus	14.2.40	1.5.67	11	1.10.65		
459.	Normann Kristensen	r.ing	Esbjerg	10.9.40	1.5.67	11	1.10.65		
460.	Egon Dall	2	Sdr.-Højrup	20.9.38	1.5.67	11	1.12.64 ¹		
461.	Erik Christensen	r.ing	Øverup	6.9.36	1.11.67	11	1.11.66		
462.	Egon Øls Sørensen	r.ing	Årsballe	23.2.41	1.11.67	11	1.11.66		
463.	Jørn Just Petersen	2	Sdr.-Højrup	9.11.41	1.1.68	11	1.1.67		
464.	Gert Peter Smidt	r.ing	Kastrup	16.5.32	1.9.68	11	1.4.64 ²	1.4.62	
465.	Tage Harald Jønch	2	Haderslev	7.5.36	1.9.68	10	1.11.65		
466.	Knud Erik Olsen	r.ing	Reersø	4.7.36	1.9.68	10	1.11.65		
467.	Gert Uwe Wollesen	2	Åbenrå	19.10.37	1.9.68	10	1.11.65		
468.	Jørgen Iversen	2	Haderslev	9.11.37	1.9.68	10	1.11.65		

¹⁾ ude af post- og telegrafv. 1.7.65-31.7.66. ²⁾ montør i 7. lkl.

Navn	Tjenestested		Født	I nu-værende stilling	Lønramme i nyt lønsystem	Mekanikere i 7. lkl.	Montør I	Montør II	Telegrafarbejder
	distr.	bopæl							
<i>(mekanikere i 10. lkl.)</i>									
469.	Hans Peter Brodersen.....	2	Åbenrå.....	9.2.38	1.9.68	10	1.11.65		
470.	Arne Madsen Barsballe.....	2	Gram.....	14.4.38	1.9.68	10	1.11.65		
471.	Knud-Erik Mølgaard.....	2	Tønder....	22.5.40	1.9.68	10	1.11.65		
472.	Henning Sørensen.....	1	Kbhavn....	10.2.41	1.9.68	10	1.11.65		
473.	John Harry Lind.....	værk	Kbhavn....	23.8.41	1.9.68	10	1.11.65		
474.	Ib Thuesen.....	3	Århus.....	20.9.37	1.9.68	10	1.12.65		
475.	Oscar Severin Christian Klem.....	r.ing	Kastrup....	28.8.34	1.9.68	11	1.1.66		
476.	Gunnar Meyer.....	3	Århus.....	24.2.39	1.9.68	10	1.2.66		
477.	Kurt Møller Andersen.....	3	Karup J....	14.1.37	1.9.68	11	1.3.66		
478.	Hans Viggo Harild.....	1	Kbhavn....	25.8.41	1.9.68	10	1.4.66		
479.	Eilif Sand Olsson.....	1	Kbhavn....	12.7.43	1.9.68	10	1.4.66		
480.	Ole Bent Olesen.....	r.ing	Reersø....	30.7.39	1.9.68	10	1.5.66		
481.	Erik Andersen.....	1	Kbhavn....	29.9.40	1.9.68	10	1.8.66		
482.	Jørgen Christensen.....	1	Kbhavn....	7.7.41	1.9.68	10	1.8.66		
483.	Erik Valdemar Petersen.....	1	Slagelse....	9.10.37	1.9.68	11	1.9.66		
484.	Ole Steen Rasmussen.....	r.ing	Reersø....	3.2.38	1.9.68	10	1.9.66		
485.	Willi Johannes Hans Ebling.....	3	Århus.....	13.7.41	1.9.68	10	1.9.66		
486.	Svend Verner Johansen....	r.ing	Lindholm..	11.6.40	1.9.68	11	1.11.66		
487.	Mogens Helmer Jørgensen..	r.ing	Kbhavn....	22.3.42	1.9.68	10	1.11.66		
488.	Kjeld Bjørnholt Hansen....	r.ing	Kbhavn....	29.10.42	1.9.68	10	1.11.66		
489.	Egon Mains.....	2	Fredericia..	22.4.41	1.9.68	10	1.12.66		
490.	Arne Vilmer Bech.....	r.ing	Kbhavn....	4.3.40	1.9.68	10	1.1.67		
491.	Svend Danielsen.....	r.ing	Kbhavn....	30.8.40	1.9.68	11	1.1.67		
492.	Bjarne Peter Thorvaldsen....	1	Kbhavn....	19.2.40	1.9.68	10	1.2.67		
493.	Kurt Madsen.....	1	Kbhavn....	15.2.43	1.9.68	10	1.2.67		
494.	Rud Bjørn Brandt.....	værk	Kbhavn....	12.8.43	1.9.68	10	1.2.67		
495.	Ib Flemming Nemholt.....	r.ing	Kbhavn....	29.10.38	1.9.68	10	1.2.67		
496.	Henning Veyne Gliffordt Mortensen.....	1	Kastrup....	19.4.42	1.9.68	10	1.2.67		
497.	Bernt Arne Hald.....	1	Kbhavn....	18.1.43	1.9.68	10	1.2.67		
498.	Knud Vilhelm Jørgensen....	1	Kbhavn....	9.6.40	1.9.68	10	1.3.67		
499.	Finn Høstgaard.....	r.ing	Esbjerg....	24.1.41	1.9.68	11	1.3.67		
500.	Henning Lindborg Madsen....	1	Stege.....	14.6.42	1.9.68	10	1.3.67		
501.	Leon Elo Jørgensen.....	1	Kbhavn....	17.9.43	1.9.68	10	1.3.67		
502.	Arne Schmidt.....	2	Rangstrup..	17.12.39	1.9.68	11	1.7.67		
503.	Bent Christiansen.....	r.ing	Kbhavn....	7.12.36	1.3.69	11	1.2.68		
504.	Per Knudsen.....	r.ing	Lyngby....	7.2.40	1.4.69	10	1.5.67		
505.	Rolf Otto Friedrich Paris....	r.ing	Kbhavn....	6.10.33	1.4.69	11	1.5.67		
506.	Jørgen Fisker Sørensen....	r.ing	Kastrup....	5.2.40	1.4.69	11	1.5.67		
507.	Bent Deding.....	3	Århus.....	20.7.39	1.4.69	10	1.6.67		
508.	Frede Rasmussen.....	3	Århus.....	29.5.36	1.4.69	10	1.6.67		
509.	Arne Ellemose Sørensen....	3	Århus.....	7.10.37	1.4.69	10	1.7.67		
510.	Erik Jørgen Jensen.....	3	Århus.....	10.1.38	1.4.69	10	1.7.67		
511.	Jens Stjerna Pedersen.....	3	Århus.....	29.10.39	1.4.69	10	1.8.67		
512.	Karl Erik Hoy.....	2	Åbenrå.....	26.9.42	1.4.69	10	1.9.67		
513.	Jens Palle Aaskoven.....	3	Ålborg....	30.8.38	1.4.69	10	1.9.67		
514.	Kai Flemming Bertelsen....	3	Ålborg....	11.4.41	1.4.69	10	1.10.67		
515.	Jørgen Klem-Jørgensen....	1	Kbhavn....	12.5.41	1.4.69	10	1.11.67		
516.	Erik Lauge Pedersen.....	1	Kbhavn....	9.10.42	1.4.69	10	1.11.67		
517.	Preben Stein.....	2	Åbenrå....	6.9.38	1.4.69	10	1.11.67		
518.	Nils Tage Wyke.....	2	Fredericia..	10.9.38	1.4.69	10	1.11.67		
519.	Frede Anker Christensen....	2	Sønderborg.	21.4.39	1.4.69	10	1.11.67		
520.	Per Wiggo Astrup.....	2	Haderslev..	25.12.39	1.4.69	10	1.11.67		

Navn	Tjenestested		Født	I nuværende stilling	Lønramme i nyt lønssystem	Mekaniker i 7. lkl.	M ontør I	Montør II	Telegrafarbejder
	distr.	bopæl							
<i>(mekanikere i 10. lkl.)</i>									
521.	Henry Nicolaisen	2	Åbenrå	2.5.40	1.4.69	10	1.11.67		
522.	Christian Holger Bruhn	2	Haderslev	7.5.40	1.4.69	10	1.11.67		
523.	Christian Sloth Svensson	2	Haderslev	1.8.40	1.4.69	10	1.11.67		
524.	Christian Baggsgaard Petersen	2	Gram	5.11.40	1.4.69	10	1.11.67		
525.	Lorenz Christian Jensen	2	Åbenrå	26.8.41	1.4.69	10	1.11.67		
526.	Jørn Paulsen	2	Åbenrå	30.11.41	1.4.69	10	1.11.67		
527.	Ole Petersen	2	Åbenrå	6.9.42	1.4.69	10	1.11.67		
528.	Erik Ove Frits Lybecker	1	Kbhavn	17.11.41	1.4.69	10	1.1.68		
529.	Leo Iwan Zabinski	r.ing	Kbhavn	26.5.40	1.4.69	10	1.1.68		
530.	Kurt Kirk Brædder	1	Kbhavn	9.11.41	1.4.69	10	1.1.68		
531.	Erik Børge Hansen	r.ing	Hørstedv.	24.6.43	1.4.69	10	1.3.68		
532.	Lars Preben Præst	2	Esbjerg	30.4.44	1.4.69	10	1.4.68		
533.	Erik Roman Molsing	1	Kbhavn	1.5.46	1.4.69	10	1.4.68		
534.	Freddie Halskov Jørgensen	r.ing	Kbhavn	28.11.38	1.5.69	11	1.5.68		
535.	John Vulf Aпитz	værk	Kbhavn	20.11.35	1.6.69	10	1.5.68		

Overmontører i 10. lønningsklasse.

13.	Peter Ottzen Nielsen	2	Tønder	5.5.21	1.4.63	10	1.4.62 ¹	1.2.56	1.4.52	1.5.48
14.	Magnus Emil Erslev Andersen	2	Åbenrå	20.11.01	1.6.63	10	1.5.59 ²	1.7.50	1.8.44	1.6.27
15.	Marinius Christiansen	2	Gram	7.10.25	1.4.64	10	1.4.58 ²	1.12.57	1.4.55	1.11.50
17.	Hans Rikard Hilkjær	kabel	Korsør	20.4.22	1.4.64	10	1.4.62 ³	1.4.56	1.4.51	1.7.47
18.	Niels Hansen	2	Åbenrå	13.11.19	1.4.65	10	1.4.62 ³	1.4.56	1.4.53	1.11.49
19.	Johannes Ingvard Hansen	1	Kbhavn	24.5.13	1.4.65	10	1.4.62 ³	1.4.57	1.4.52	1.12.47
21.	Niels Skaksen	r.ing	Kbhavn	11.12.13	1.4.65	10	1.4.62 ³	1.4.57	1.4.53	1.11.49
22.	Karl Erik Kristensen	3	Århus	19.12.22	1.4.65	10	1.4.62 ³	1.4.53	1.2.49
24.	Jølvær Martin Christensen	3	Århus	9.9.23	1.4.65	10	1.4.62 ³	1.4.54	1.2.50
26.	Ib Alfred Hansen	r.ing	Kbhavn	12.4.29	1.4.65	10	1.4.62 ³	1.4.56	1.9.52
27.	Ib Johnsen	2	Åbenrå	28.4.27	1.4.65	10	1.4.62 ³	1.12.56	1.6.52
29.	Jens Kristen Egeberg	3	Århus	3.7.30	1.4.65	10	1.4.62 ³	1.4.57	1.10.52
30.	Aage Rasmussen	kabel	Korsør	13.7.28	1.4.65	10	1.4.62 ³	1.4.57	1.6.53
31.	Christian Mohr	2	Sønderborg	23.4.26	1.5.65	10	1.4.62 ³	1.9.55	1.9.51
32.	Carl Johan Nielsen	2	Kolding	2.7.28	1.5.65	10	1.4.62 ³	1.6.54
33.	Heinrich Peter Gregersen	2	Tønder	11.7.29	1.4.66	10	1.4.61 ⁴	1.6.55	1.1.51
34.	Otto Kjær	3	Århus	19.5.28	1.4.66	10	1.4.62 ³	1.6.54
35.	Svend Aage Petersen	2	Sønderborg	5.3.29	1.4.66	10	1.4.62 ³	1.6.54
36.	Gustav Jonsson	2	Sønderborg	2.9.30	1.4.66	10	1.9.62 ³	1.6.54
37.	Henry Oskar Schaffner	2	Haderslev	27.1.27	1.4.66	10	1.4.63 ³	1.7.54
38.	Jørgen Frederik Lorentzen	2	Åbenrå	17.8.25	1.11.66	10	1.4.63 ³	1.2.57
39.	Christian Hansen	2	Sønderborg	17.9.29	1.1.68	10	1.4.63 ³	1.6.54
40.	Hans Larsen	1	Stege	2.6.34	1.1.68	10	1.4.63 ³	1.11.56
41.	Detlef Martin Petersen	2	Åbenrå	1.4.16	1.9.68	10	1.4.62 ³	1.4.57	1.4.51	1.11.47
42.	Søren Nielsen	2	Tønder	3.5.28	1.9.68	10	1.4.63 ³	1.6.54
43.	Alfred Tranberg Hansen	2	Gram	16.10.27	1.9.68	10	1.9.63 ⁵	1.5.55
44.	Werner Jessen Lausten	2	Haderslev	19.4.35	1.9.68	10	1.9.63 ⁵	1.11.57
45.	Gert Andersen	1	Stege	11.4.28	1.9.68	10	1.4.63 ³	1.9.56
46.	Gerner Valdemar Alfredsen	1	Stege	21.5.29	1.9.68	10	1.4.63 ³	1.9.56
47.	Erik Christensen	r.ing	Kbhavn	26.2.28	1.9.68	10	1.4.63 ³	1.3.57
48.	Tage Thyssen Christensen	2	Tønder	29.7.33	1.9.68	10	1.4.63 ³	1.8.57

¹⁾ overmontør i 7. lkl., distriktsmontør 1.4.58. ²⁾ distriktsmontør. ³⁾ montør i 7. lkl. ⁴⁾ overmontør. ⁵⁾ distriktsmontør, montør i 7. lkl. 1.4.63.

Navn	Tjenestested		Født	I nuværende stilling	Lønramme i nyt lønsystem	Mekaniker i 7. kl.	Montør I	Montør II	Telegrafarbejder
	distr.	bopæl							

(overmontører i 10. lkl.)

49.	Erling Nielsen.....	r.ing	Kbhavn....	11.8.32	1.9.68	10	1.4.63 ¹		1.12.57
50.	Gunnar Andersen Dicksen.....	2	Haderslev ..	21.6.35	1.9.68	10	1.4.64 ¹		1.4.59
51.	Christian Albertin Petersen	3	Ålborg.....	3.2.31	1.9.68	10	1.4.64 ¹		1.6.60
52.	Johan Christian Meier.....	2	Åbenrå	13.7.33	1.9.68	10	1.4.64 ¹		1.6.60
53.	Hans Albert Steentoft.....	2	Sønderborg.	7.7.36	1.9.68	10	1.4.64 ¹		1.6.60
54.	Holger Westergaard.....	2	Tønder	28.5.35	1.9.68	10	1.4.64 ¹		1.1.61
55.	Paul Rüdiger Nielsen.....	2	Haderslev ..	28.10.36	1.10.68	10	1.12.66 ³		1.6.60
56.	Kaj Venzel Nielsen.....	2	Gram.....	28.1.36	1.4.69	10	1.4.64 ¹		1.1.61
57.	Martin Hansen.....	kabel	Korsør.....	27.4.39	1.6.69	10	1.4.66 ¹		1.3.64

Distriktsmontører i 10. lønningsklasse.

1.	Hans Christian Bock.....	2	Åbenrå	24.8.21	1.4.64	10	1.4.58 ⁴	1.7.52	1.2.48	1.9.45
2.	Jens Salomon Knudsen Jensen..	2	Padborg ...	19.1.21	1.4.64	10	1.4.58 ⁴	1.4.53	1.2.48	1.5.46
3.	Ernst Viktor Jensen.....	1	Stege.....	21.9.23	1.4.64	10	1.4.59 ⁴	1.4.54	1.7.50
4.	Herbert Christian Bossen.....	2	Gram.....	3.7.24	1.4.65	10	1.4.58 ⁴	1.12.54	1.9.49	1.3.48
5.	Truels Elias Andersen.....	2	Åbenrå	20.7.24	1.4.65	10	1.6.62 ⁵	1.4.56	1.1.52
6.	Dycke Andresen Hoff.....	2	Åbenrå	2.5.28	1.4.66	10	1.6.62 ⁵	1.6.54
7.	Peter Bossen.....	2	Tønder	30.8.27	1.4.66	10	1.11.62 ⁴	1.6.54
8.	Christian Peter Frost.....	2	Sønderborg.	15.1.26	1.4.66	10	1.6.63 ⁷	1.7.55	1.9.51
9.	Richard Jacobsen.....	2	Haderslev ..	25.8.24	1.9.68	10	1.6.62 ⁴	1.4.54	1.12.49
10.	Anton Sofus Boesen.....	2	Sønderborg.	17.8.30	1.9.68	10	1.4.66 ²	1.6.54
11.	Ejnar Thomas Nissen.....	2	Sønderborg.	8.2.25	1.9.68	10	1.11.66 ²	1.6.54
12.	Mathias Ferdinand Westergaard..	2	Skærbæk ...	1.6.29	1.9.68	10	1.2.65 ³	1.7.56
13.	Albert Ferdinand Sørensen ...	2	Løgumklost.	3.3.30	1.9.68	10	1.3.65 ³	1.4.57
14.	Jørgen Kristensen.....	2	Gram.....	22.12.31	1.9.68	10	1.4.63 ¹	1.4.57

Mekanikere i 7. lønningsklasse.

184.	Arno Ricard Madsen.....	2	Åbenrå.....	23.4.20	1.4.58	7		1.11.48		
536.	Orla Pedersen.....	3	Århus.....	4.11.39	1.6.68	7				
537.	Kurt Ib Larsen.....	1	Kbhavn....	7.12.45	1.6.68	7				
538.	Hans Christian Wittrock Jespersen.....	r.ing	Skamlebæk.	13.4.40	1.6.68	7				
539.	Ove Anders Bendixen.....	3	Århus.....	1.6.41	1.7.68	7				
539a.	Svend Bundgaard Sørensen....	3	Århus.....	2.4.43	1.6.69	7				
540.	Axel Jensen.....	3	Århus.....	12.4.44	1.7.68	7				
541.	Uffe Ansgar Hansted.....	r.ing	Skamlebæk.	3.7.42	1.7.68	7				
542.	Kurt Birger Christiansen.....	2	Rangstrup..	16.12.40	1.8.68	9				
543.	Bent Dahl Hansen.....	1	Slagelse....	5.3.42	1.8.68	8				
544.	Niels Søren Dam Jensen.....	1	Kbhavn....	19.6.45	1.8.68	7				
545.	Jørgen Kurt Christensen.....	r.ing	Kastrup....	16.12.37	1.9.68	7				1.4.67
546.	Hans Eilif Nielsen.....	1	Nykøb. Fl.	31.1.42	1.9.68	8				
547.	Axel Ingvar Johler.....	r.ing	Kbhavn....	14.9.42	1.9.68	7				
548.	Per Kilstgaard Sørensen.....	3	Århus.....	2.1.39	1.10.68	7				
549.	Jørgen Malling.....	1	Kbhavn....	1.4.45	1.11.68	7				
550.	Hans Christian Bjerre.....	2	Højen.....	6.8.39	1.11.68	9				
551.	Gregers Horn-Jensen.....	1	Kbhavn....	26.4.43	1.11.68	7				
552.	Thorkild Walther Jørgensen ...	1	Kbhavn....	21.7.43	1.11.68	7				
553.	Jørn Kristensen.....	3	Karup J....	23.7.41	1.12.68	8				
554.	Jan Aakjær Nielsen.....	1	Kbhavn....	30.6.40	1.12.68	7				

¹⁾ montør i 7. lkl. ²⁾ distriktsmontør, montør i 7. lkl. 1.4.63. ³⁾ distriktsmontør i 7. lkl., montør i 7. lkl. 1.4.64. ⁴⁾ distriktsmontør. ⁵⁾ distriktsmontør, overmontør 1.4.61. ⁶⁾ distriktsmontør, montør i 7. lkl. 1.9.62-30.4.65. ⁷⁾ distriktsmontør, montør i 7. lkl. 1.4.62.

Navn	Tjenestested		Født	I nu- værende stilling	Lønramme i nyt lønsystem	Meka- niker i 7. lkl.	Montør I	Montør II	Tele- grafar- bejder
	distr.	bopæl							

(mekanikere i 7. lkl.)

555.	Ingolf Sigesmund Nielsen.....	2	Sønderborg.	14.9.43	1.12.68	7			
556.	Henrik Marqvartsen.....	1	Kbhavn....	15.4.44	1.12.68	7			
557.	Leif Kristensen.....	1	Kbhavn....	29.9.40	1.1.69	7			
558.	Jørn Holm Nielsen.....	r.ing	Kbhavn....	12.3.43	1.1.69	7			
559.	Preben Jensen.....	r.ing	Skamlebæk.	2.5.43	1.1.69	7			
561.	Frank Müller Christensen.....	1	Kbhavn....	18.4.43	1.2.69	7			
562.	Bernt Peter Christensen.....	r.ing	Reersø....	12.11.38	1.2.69	7			
563.	Kjeld Pedersen.....	r.ing	Reersø....	1.1.43	1.2.69	7			
564.	Jes Christian Petersen.....	2	Åbenrå....	15.9.43	1.2.69	7			
566.	Ove Vester.....	værk	Kbhavn....	31.10.43	1.3.69	7			
567.	Poul Christensen.....	1	Kbhavn....	23.7.40	1.4.69	7			
568.	Hans Lind Pedersen.....	1	Kastrup....	5.6.45	1.5.69	7			
569.	Frank Herman Petersen.....	3	Århus....	23.12.42	1.6.69	7			
570.	Ulrik Stejner Vingborg.....	3	Ålborg....	7.12.38	1.7.69	7			
571.	Thorkild Georg Fuglsang.....	3	Ålborg....	28.10.41	1.7.69	7			
572.	Gunner Peter Thomsen.....	3	Ålborg....	1.2.42	1.7.69	7			
573.	Preben Bonderup.....	3	Ålborg....	6.12.42	1.7.69	7			
574.	Kai Gammelgaard.....	3	Århus....	16.1.43	1.7.69	7			
575.	Bjarne Andersen.....	3	Ålborg....	28.8.43	1.7.69	7			
576.	Kasper Kurt Kasper.....	1	Stege....	10.4.40	1.10.69	7			
577.	Sven Christensen.....	1	Kbhavn....	13.12.44	1.10.69	7			

Overmontør i 7. lønningsklasse.

42.	Ludvig Hilkjær Hansen....	kabel	Korsør....	2.1.01	1.4.61	8	1.4.43		1.5.26
-----	---------------------------	-------	------------	--------	--------	---	--------	--	--------

Montører i 7. lønningsklasse.

6.	Carl Frederik Volmer Albrechtsen.....	værk	Kbhavn....	22.10.04	1.4.62	7	1.4.54	1.9.47	1.3.34
10.	Helmuth Egon Peder Pedersen.....	værk	Kbhavn....	16.9.14	1.4.62	7	1.4.56	1.4.51	1.3.49
34.	Vilhelm Erik Jensen.....	værk	Kbhavn....	20.10.11	1.4.63	7	1.4.54	1.5.49
35.	Kaj Jørgen Larsen.....	1	Kbhavn....	2.1.25	1.4.63	8	1.9.53
36.	Helge Arne Olsen.....	1	Kbhavn....	18.12.24	1.4.63	7	1.10.53
48.	Jørgen Tranberg.....	1	Kbhavn....	13.5.29	1.4.63	7	1.1.57
63.	Frede Peter Larsen.....	værk	Kbhavn....	13.4.27	1.4.65	7	1.6.51 ¹
64.	Kaj Peter Nielsen.....	2	Tønder....	29.12.37	1.4.65	8	1.11.62
65.	Robert Jessen Nielsen.....	2	Sønderborg.	30.7.39	1.4.65	8	1.11.62
66.	Leif Gösta Ulfkjær.....	1	Kbhavn....	27.9.37	1.4.65	7	1.12.62
70.	Fritz Helmuth Rasmussen.....	1	Stege....	18.9.40	1.4.66	8	1.9.64
71.	Egon Henrik Stork.....	2	Tønder....	16.2.40	1.4.66	8	1.11.64
72.	Villy Storgaard.....	værk	Kbhavn....	29.2.40	1.4.67	7	1.5.61
73.	Hans Sig.....	2	Sønderborg.	20.8.37	1.4.67	8	1.1.65
75.	Hans Schmidt.....	2	Haderslev ..	22.1.38	1.4.67	8	1.1.65
76.	Jørgen Frederik Schøtt.....	2	Haderslev ..	9.9.38	1.4.67	8	1.1.65
77.	Erik Agerholm Thomsen.....	2	Haderslev ..	5.5.40	1.4.67	8	1.1.65
78.	Bent von Qualen.....	2	Sønderborg.	21.11.38	1.4.67	8	1.3.65
79.	Eduard Appel.....	2	Åbenrå....	20.4.40	1.4.67	7	1.9.65
80.	Kurt Jakobsen.....	kabel	Korsør....	8.5.37	1.4.67	8	1.11.65
81.	Børge Pedersen Navntoft ..	kabel	Korsør....	10.10.40	1.4.67	8	1.11.65
82.	Niels Geertsen.....	2	Åbenrå....	21.5.39	1.9.68	8	1.1.66
83.	Erik Gynther Weitling.....	2	Sønderborg.	27.9.39	1.9.68	8	1.1.66

¹⁾ postbud, telegrafarbejder 1.2.61, montør i 3. lkl. 1.4.64.

Navn	Tjenestested		Født	I nu-værende stilling	Lønramme i nyt lønsystem	Montør I	Montør II	Telegrafarbejder
	distr.	bopæl						
<i>(montører i 7. lkl.)</i>								
84. Baldur Hermann Dethlefsen.....	2	Åbenrå	8.10.41	1.9.68	8			1.1.66
85. Leif Kristen Jensen.....	1	Kbhavn.....	6.6.41	1.9.68	8			1.2.66
86. Erik Finn Mousing.....	3	Århus.....	11.5.40	1.9.68	8			1.6.66
87. Palle Juul.....	1	Kbhavn.....	13.7.40	1.9.68	7			1.6.66
88. Ingolf Gordon Bjørn Petersen.....	3	Århus.....	25.10.40	1.9.68	8			1.6.66
89. Henning Kjær.....	3	Ålborg.....	11.7.42	1.9.68	8			1.6.66
90. Jørgen Bentsen.....	3	Århus.....	20.10.36	1.9.68	7			1.8.66
91. Allan Burnæs.....	1	Kbhavn.....	11.12.39	1.9.68	8			1.9.66
92. Bent Nielsen.....	1	Kbhavn.....	12.6.39	1.9.68	8			1.10.66
93. Leif Erich Hitzner.....	1	Kbhavn.....	23.3.42	1.9.68	7			1.10.66
94. Erling Orbesen.....	2	Kolding.....	13.5.41	1.9.68	8			1.1.67
95. Arne Iver Schmidt.....	2	Haderslev ...	8.1.42	1.9.68	8			1.1.67
96. Freddie Hugo Ståhle.....	r.ing	Kastrup.....	31.1.41	1.9.68	7			1.2.67
97. John Martin Vestergaard.....	1	Kbhavn.....	29.6.45	1.4.69	8			1.10.67
98. Bjarne Helmuth Sandholt.....	1	Kbhavn.....	4.2.41	1.4.69	8			1.10.67
99. Hans Christian Andresen.....	2	Gram.....	13.12.39	1.4.69	8			1.1.68
100. John Schmidt Christensen.....	2	Åbenrå.....	5.7.43	1.4.69	8			1.1.68
101. Svend Aage Ipsen.....	2	Gram.....	8.7.44	1.4.69	8			1.1.68
102. Svend Tage Jensen.....	r.ing	Kbhavn.....	31.12.40	1.4.69	8			1.4.68

Distriktsmontører i 7. lønningsklasse.

27. Jes Christian Detlefsen.....	2	Haderslev ...	4.1.43	1.10.68	8			1.8.67
28. Anders Schmidt.....	2	Haderslev ...	22.1.38	1.12.68 ¹	8			1.1.65

Overpostbude og postbude.

Erling Lindhard Kristensen.....	kabel	Kbhavn.....	15.1.22			1.12.52 ²	1.3.47 ³
Niels Christian Sørensen.....	kabel	Kbhavn.....	8.7.27			1.9.57 ²	1.5.51 ³
Ole Peter Larsen.....	1	Kbhavn.....	17.6.30	1.5.67 ⁴			1.5.53 ³
Jørgen Bent Hansen.....	r.ing	Kbhavn.....	7.8.37	1.12.59 ³
Ove Emig Jensen.....	r.ing	Kbhavn.....	3.9.38	1.3.61 ³
Karl Aage Pedersen.....	r.ing	Kbhavn.....	19.9.39	1.2.66 ³
Egon Holm Jensen.....	r.ing	Kbhavn.....	17.4.40	1.3.68 ³
Finn Planck.....	r.ing	Kbhavn.....	11.6.39	1.3.68 ³

¹⁾ montør i 7. lkl. 1.4.67. ²⁾ overpostbud II. ³⁾ postbud. ⁴⁾ overpostbud.

Navn	Tjenestested		Født	Tele- graf- arbejder	Lønramme i nyt lønsystem
	distr.	bopæl			
Telegrafarbejdere.					
102. Jens Vagn Jensen.....	kabel	Korsør.....	6.3.42	1.4.68	5
103. Frank Agner Sørensen.....	r.ing	Kbhavn.....	22.6.37	1.6.68	5
104. Karl Erik Thomsen.....	r.ing	Kbhavn.....	1.6.42	1.9.68	5
105. Erik Jensen.....	1	Kbhavn.....	5.2.44	1.10.68	5
106. John Lomholt Kjeldgaard.....	værk	Kbhavn.....	13.11.47	1.12.68	5
107. Niels Frederik Hattens.....	2	Sønderborg..	18.2.40	1.1.69	5
108. Hendrik Thomsen.....	2	Åbenrå.....	2.7.41	1.1.69	5
109. Kjeld Paulsen.....	kabel	Korsør.....	21.7.42	1.1.69	5
110. Paul Christian Sange.....	2	Åbenrå.....	11.5.43	1.1.69	5
111. Helmut Sørensen.....	2	Haderslev ...	9.1.44	1.1.69	5
112. Kristian Albæk.....	2	Åbenrå.....	16.6.44	1.1.69	5
113. Bertil Dauer.....	2	Kolding.....	21.3.46	1.1.69	5
114. Kjeld Vengel Nielsen.....	1	Kbhavn.....	20.7.42	1.4.69	5
115. Alex Marinus Eskildsen.....	r.ing	Kbhavn.....	5.6.41	1.4.69	5
116. Uwe Voss.....	2	Åbenrå.....	28.8.41	1.5.69	5
117. Frede Kirkegaard Mikkelsen.....	3	Århus.....	7.8.42	1.10.69	5

III. Personalet ved Fanø—Esbjerg færgeri.

Tjenestemænd	Løn- nings- klasse	Født	I nu- værende stilling	Maskin- mester i 18. lkl.	Maskin- mester II	Maski- nist	Over- matros	Matros
skibsfører Willy Carl Torgius.....	21	31.12.11	1.4.64 ¹					
skibsmaskinchef Hans Carl.....	21	25.11.21	1.7.69 ²	1.4.61	1.7.53	1.6.52		
skibsmaskinmester ved færgeriet Robert Osvald Heintze.	18	18.4.00	1.7.69	1.4.58	1.5.41	1.7.37		
— Hans Sørensen Søndergaard.....	18	11.1.01	1.7.69	1.11.59	1.5.54	1.1.44 ³		
styrmand —								
overmatros Niels Marius Nielsen.....	3	11.5.03					1.4.49	1.5.28
— Svend Aage Jensen.....	3	30.9.04					1.4.56	1.5.32
— Carl Christian Bredahl.....	3	4.5.10					1.4.56	1.3.36

¹) skibsfører i 4. lkl. under vandbygningsvæsenet 1.6.56 (21. lkl. fra 1.4.58). ²) skibsmaskinmester 1.4.65. ³) maskinpasser II 1.12.23.