



Danskernes Historie Online

Danske Slægtsforskeres Bibliotek

Dette værk er downloadet fra Danskernes Historie Online

Danskernes Historie Online er Danmarks største digitaliseringsprojekt af litteratur inden for emner som personalhistorie, lokalhistorie og slægtsforskning. Biblioteket hører under den almennyttige forening Danske Slægtsforskere. Vi bevarer vores fælles kulturarv, digitaliserer den og stiller den til rådighed for alle interesserede.

Støt Danskernes Historie Online - Bliv sponsor

Som sponsor i biblioteket opnår du en række fordele. Læs mere om fordele og sponsorat her: <https://slaegtsbibliotek.dk/sponsorat>

Ophavsret

Biblioteket indeholder værker både med og uden ophavsret. For værker, som er omfattet af ophavsret, må PDF-filen kun benyttes til personligt brug.

Links

Slægtsforskeres Bibliotek: <https://slaegtsbibliotek.dk>

Danske Slægtsforskere: <https://slaegt.dk>

DANSKE LANDBRUGSKANDIDATER,

DERES VIRKSOMHED OG ADRESSER.

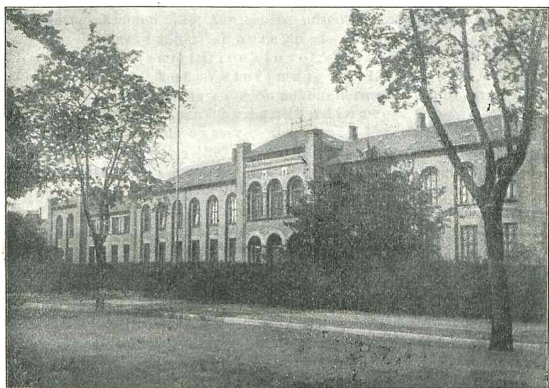

UDGIVET AF FORENINGEN AF DANSKE LANDBRUGSKANDIDATER.

UDARBEJDET AF
LANDBRUGSKANDIDAT L. P. M. LARSEN.

NORDRE BIRKS BOGTRYKKERI (ERNST CARLSEN)
KONGENS LYNGBY

1911

Oplag: 1500 Eksemplarer



FORORD

Den første samlede Fortegnelse over danske Landbrugskandidater findes, under Titlen: »Landbrugskandidaterne«, i »Ugeskrift for Landmænd« for 1869 og udkom saaledes 14 Aar efter, at den første danske Landbrugskandidat havde paabegyndt Studiet til Landbrugseksamen. 14 Aar senere udsendte Landbohøjskolen ved 25 Aars Jubilæet i 1883: »Fortegnelse over de afgaaede Kandidater samt Direktører, Lærere og Assistentter ved Den kgl. Veterinær- og Landbohøjskole 1858—83«. Efter 14 Aars Forløb udkom dernæst: »Fortegnelse over danske Landbrugskandidater, deres Virksomhed og Adresser«, udgivet af Foreningen af danske Landbrugskandidater i 1897, og nærværende Fortegnelse fremtræder da som den fjerde i Rækken, efter at der atter er forløbet en fjorten-aarig Periode.

Alle danske Landbrugskandidater er her tagne næd uden Hensyn til, om de er fødte her i Landet eller i Udlandet, om de er dimitterede fra Polyteknisk Læreanstalt eller fra Den kgl. Veterinær- og Landbohøjskole, om de er levende eller døde, eller om de er Medlemmer af Foreningen af danske Landbrugskandidater eller ej.

Idet vi paa nævnte Forenings Vegne udsender denne Fortegnelse, skal vi, næst efter at takke enhver, som har bidraget til at fremskaffe de heri meddelte Oplysninger, udtale Haabet om, at Fortegnelsen, idet den ikke alene udgives af men ogsaa i Hovedsagen er bestemt for danske Landbrugskandidater, som Budbringer i nogen Maade maa bidrage til at fremme kollegialt Forhold mellem disse.

København i Juli 1911.

I Forretningsudvalget for Foreningen af danske Landbrugskandidater.

K. Hansen. Statskonsulent. Foreningens Formand.	H. C. Larsen. Sekretær i Statens Planteavlsudvalg.	J. Brink Lassen. Forstander for Tune Landboskole.
--	---	--

Efter at det var blevet overdraget mig at udarbejde nærværende Fortegnelse, blev der, for at tilvejebringe saa fyldige og paa-lidelige Oplysninger som muligt, hos alle Kandidater, hvis Op-holdssted var bekendt, eller, for de afdødes Vedkommende, hos

Slægtninge eller andre paarende gennem Spørgeskemaer indhentet Oplysninger om den enkeltes Navn, Fader, teoretiske For- dannelselse, Livsstillinger, Tillidsposter, Udenlandsrejser og litterære Virksomhed. I alle de Tilfælde, hvor der har foreligget et af Kandidaten selv udfyldt Spørgeskema, er der kun medtaget saadanne Oplysninger vedrørende de paa Skemaet fremsatte Spørgsmaal, som Kandidaten selv har meddelt, eller som har kunnet tages fra en offentlig tilgængelig Kilde. Paa den anden Side har Hensynet til Fortegnelsens Omfang og Ensartethed i mange Tilfælde nødvendiggjort Udeladelsen af nogle af de i Skemaerne anførte Oplysninger, og dette gælder da navnlig Tillidsposter og litterær Virksomhed. Oplysningerne om Fødselsdag, Fødselsaar, Fødested, Dimissionsaar, m. m. stammer fra Landbohøjskolens Indskrivnings- og Eksamensprotokoller. I de Tilfælde, hvor der ikke har foreligget udfyldte Spørgeskemaer, er de meddelte Oplysninger uddragne af de tidligere Fortegnelser over Landbrugskandidater eller af andre Publikationer, eller de er tilvejebragte ved Henvendelse til Institutioner eller private, om hvilke det maatte antages, at de sad inde med Oplysninger om de paagældende Kandidater.

Saa vidt det har været muligt, er der meddelt Oplysninger om den enkelte Kandidats teoretiske Uddannelse forud for Landbrugseksamen men ellers kun om Virksomheden som Kandidat.

København F., Kong Georgs Vej 62, i Juli 1911.

L. P. M. Larsen.



INDHOLD

	Side
Forklaring over forkortede Betegnelser.....	6
Alfabetisk Fortegnelse over danske Landbrugskandidater, deres Virksomhed og Adresser.....	7
Statistisk Oversigt over forskellige Forhold vedrørende danske Landbrugskandidater.....	90
Oversigt over de i samme Aar dimitterede Kandidater	94



Forklaring over forkortede Betegnelser

* foran Navnet betegner, at Kandidaten er Medlem af Foreningen af danske Landbrugskandidater.

Kursiv betegner nuværende Stilling, Virksomhed og Adresse.

Skolel. betegner Skolelærer.		
Art. > Artium.	}	Staar disse Betegnelser umiddelbart foran Dimissionsaaret, angiver de Kandidatens teoretiske Uddannelse forud for Landbrugsseksamen.
Phil. > Filosofikum.		
Prim. > Præliminæreksamen.		
Næsgd. > Eksamen fra Næsgaard.		
Højsk. > Højskole.		
Lbsk. > Landbrugs- eller Landboskole.		

Till. Eks. Grundv.	}	betegner, at vedkommende har taget Eksamen efter Fortsættelseskursus henholdsvis i Grundvidenskaber, Jordbrugslære, Husdyrbrug og Mælkeribrug.
Till. Eks. Pl.		
Till. Eks. Husd.		
Till. Eks. Mikrbr.		

f. betegner sødt.		Gbst. betegner Gaardbestyrer.
S. a. > Søn af.		Gdf. > Gaardfæster.
D. > dimitteret.		Gdr. > Gaardejer.
I U, I, II, III betegner Hovedkarakter.		Gdsr. > Godsejer.
K. betegner Kommander af Dannebrog.		Gross. > Grosserer.
R. > Ridder af Dannebrog.		Hmd. > Husmand.
Dm. > Dannebrogsmænd.		Kbhvn. > København.
Fm. > Fortjenstmedaillen.		Kbmd. > Købmand.
p. p. > fremmede Ordener.		Lbf. > Landboforening.
Adr. > Adresse.		Lbrf. > Landbrugsforening.
Ass. > Assistent.		Ldbhøjsk. > Landbohøjskolen.
Beretn. > Beretning.		Ldbsk. > Landhusholdningsselskabet.
Bst. > Bestyrelse, Bestyrelsesraad eller Bestyrer.		Ldm. > Landmand.
Dir. > Direktør.		Ldvsk. > Landvæsenkommisær.
F. > Forening.		Litt. Virks. > Litterær Virksomhed.
Fmd. > Formand.		Mdl. > Medlem.
Forp. > Forpagter.		Mdrb. > Medarbejder.
Forst. > Forstænder.		Prop. > Proprietær.
Forv. > Forvalter.		Red. > Redaktør.
		Tidsskr. > Tidsskrift.
		Udv. > Udvalg.

Alfabetisk Fortegnelse
over danske Landbrugskandidater, deres
Virksomhed og Adresser.

1856—1911.

1. * **Aagaard, Jens Andreas Jensen**, (oprindelig J. A. Jensen), f. $\frac{9}{8}$ 84, Aagaard paa Bornholm. S. a. Ldm. O. J. J. — Højsk., Lbsk. D. 1907, I. 1907 *Lærer ved Tune Landboskole pr. Taastrup.*

2. * **Aagesen, Nicolai Peter**, f. $\frac{14}{6}$ 63, Kbhvn. S. a. Professor A. Aa. — Prlm. D. 1864, II. 1887—89 Ass. ved Forsøgslaboratoriet, 1889—99 Forp. af Søholt ved Maribo. Rejser: England, Skotland, Tyskland. *Løjtnant, 1899 Forp. af Christianssæde pr. Ryde.*

3. * **Abel, Knud**, f. $\frac{24}{6}$ 78, Skelskør. S. a. Forp. H. A. — Prlm. D. 1898, I. Rejste 1903 i Holland, Belgien og Tyskland. *Løjtnant, 1905 Forp. af Gl. Lellingegaard pr. Køge.*

4. * **Abildgaard, Niels Nielsen**, f. $\frac{15}{1}$ 81, Navtrup v. Durup. S. a. Gdr. N. N. A. — Lbsk. D. 1905, II. 1905—06 Lærer ved Ribe Mælkeriskole, 1906 Ass. ved Moseforsøgene under Tylstrup Forsøgsstation, *Fossevang pr. Tylstrup.*

5. **Abrahams, Albert Peter Carl**, f. $\frac{5}{10}$ 39, Kbhvn. S. a. Professor N. C. L. A. — Gennemgaaet et Handelskursus. D. 1860, II. Deltog som Løjtnant i Krigen 1864, 1863—74(?) Ejer af Underupgd. i Nordsjælland, 1867—76 Ejer af Højagergd. ved Slangerup, 1886(?)—92(?) Ejer af Sidinge Vig i Odsherred, 1888—1905 Chef for Begravelseskontoret og Kirkegaardsvæsenet i Kbhvn. Fmd. for Frederiksborg Amts Lbf., Mdl. af Frederiksborg Amtsraad, Ldvs., Mdl. af Landmandsbankens Bankraad fra dennes Stiftelse og indtil sin Død, Sekretær i F. »Det røde Kors«, 1879—88 Raadmand i Kbhvn., desuden mange andre Tillidsposter, Etatsraad, R., Dm. p. p. Død $\frac{21}{6}$ 1909.

6. **Adolph, Octav(i)us Emil**, f. $\frac{5}{10}$ 56, Kbhvn. S. a. Gross. A. — Prlm. D. 1879, I. Ejer af Bodal ved Sorø, *Jægermester, St. Annæ Plads 3, Kbhvn. K.*

7. * **Agersted, Frederik Carl Christian**, f. $\frac{28}{10}$ 87, Havdrup. S. a. Kbmd., Propr. F. C. C. A. — Prlm. D. 1908, I. 1909—10 Forv. paa Buskysminde ved Ruds-Vedby, 1910—11 Forv. paa Søgaard ved Ringsted, 1911 ansat i *Bagindien under Østasiatisk Kompagni.*

8. * **Ahlefeldt-Laurvigen, Frederik Greve**, f. $\frac{20}{6}$ 69, Kbhvn. S. a. Greve A.-L. — D. 1895, I. 1895—96 Forv. paa Fovslet ved Kolding, 1897 *Forp. af Bellinge pr. Nykøbing F.*

9. **Ammitzbøll, Anton**, f. $\frac{10}{3}$ 61, Postgaarden v. Aalborg. S. a. Propr. A. — Prlm. D. 1884, II. Ejer af Postgaarden ved Aalborg. *Halmtorvet 2, Kbhvn. B.*

10. **Ammitzbøll, Carl**, f. $13/11$ 56, Nørlund v. Aalborg. S. a. Gdsforv. N. A. — D. 1876, I. 1880—1903 Ejer af Marienborg ved Horsens. *Bauneqd. pr. Skibby*.

11. **Ammitzbøll, Søren Frederik**, f. $1/6$ 55, Klaks Mølle v. Horsens. S. a. Møller, Ldm. L. A. — Lbsk. D. 1876, II. Forv. paa Brandbjerg ved Vejle, 1880—90 Ejer af Hygum Møllegd. ved Jellinge, 1890—1908 Bst. af Klaks Møllegd. ved Horsens, 1908 *Ejer af Assendrup Maltgoreri pr. Hovedgaard*.

12. * **Andersen, Albert Marius**, f. $19/8$ 81, Skudderløse v. Haslev. S. a. Hmd. N. C. A. — Højsk. D. 1908, I. 1910 i England. *Lærer ved Børkop Højsk. pr. Børkop*.

13. * **Andersen, Anders**, f. $21/4$ 81, Ginnerup v. Hurup. S. a. Gdr. A. — D. 1905, I. *Lærer ved Ladelund Landbrugsskole pr. Brørup*.

14. * **Andersen, Anders**, f. $20/6$ 84, Simested. S. a. Gdr. A. A. — Lbsk. D. 1907, IU. 1907—08 Lærer ved Agerbrugsskolen paa Næsgaard. Rejste 1907 i Tyskland og Holland. 1908 *Veterinærstuderende, Den kgl. Veterinær- og Ldbhøjsk., Kbhvn. V.*

15. **Andersen, Anders Kristian**, f. $26/1$ 80, Bagterp Hede. S. a. Gdr. (?). — D. 1905, II. *Hæstrup pr. Hjørring*.

16. **Andersen, Anders Nielsen**, f. $10/2$ 51, Husby v. Assens. S. a. Gdf., Folketingsmand N. A. — D. 1876, I. 1879 Landinspektørexamen, ledende Landinspektør ved Statsbanerne i Jylland og Fyn, 1883—1900 Sekretær for Fyns Stifts patriotiske Selskab, 1893—1900 Forst. for det teoretiske Landvæseninstitut i Odense, 1900 Sekretær ved den 18. danske Landmandsforsamling. Litt. Virks.: »Engenes Behandling«, 1886 »Kortfattet Mælkerilære«, 1886—91 Red. af de fynske Lbfr.s Medlemsblad. R. Dm. Fm. Død $28/7$ 1900.

17. * **Andersen, Andreas**, f. $20/2$ 79, Heltborg Sogn v. Hurup. S. a. Gdr. P. A. — Højsk., Lbsk. D. 1906, I. 1906 *Ejer af Nørbo pr. Vestervig*, 1907 *Konsulent for Nordjydsk Frøavlrf. og 1909 for Thylands landok. Selskab*.

18. **Andersen, Carl Frederik**, f. $13/3$ 52, Ringkloster v. Skanderborg. S. a. Propr., Cand. theol. D. C. A. A. — D. 1871, III. *Ldm. Ringkloster pr. Hylke*.

Andersen, Carl Hee, se Nr. 306.

19. * **Andersen, Gustav Adolf**, f. $29/6$ 82, Vindelev v. Jellinge. S. a. Gdr., Folketingsmand A. M. Hermansen. Skolel., Højsk. D. 1909. 1909 *Lærer i Riis pr. Jellinge*.

Andersen, Hans, se Nr. 867.

20. * **Andersen, Hans Christian**, f. $14/10$ 87, Sigersted. S. a. Gdr., Mejeriejer H. P. A. — Højsk., Lbsk. D. 1910, II. 1910 *Ass. ved Ladelund Landbrugsskoles kemiske Laboratorium pr. Brørup*.

21. * **Andersen, Hans Klavsén**, f. $12/12$ 74, Kraghæs paa Ærø. S. a. Gdr. K. A. — Højsk. D. 1902, II. Litt. Virks.: 1899 en uorganisk og organisk Kemi for Lbskr. og Højskr. 1904 *Lærer ved Haslev Landbrugsskole pr. Haslev*.

22. **Andersen, Hans Peter**, f. $20/8$ 54, Veterslev v. Ringsted. S. a. Gdr. Olsen. D. 1875. I. Fra 1883 til sin Død Landinspektør i Kbhvn Død 1899.

23. * Andersen, Jens Oluf Godtfred, f. $20/3$ 78, Grønsund paa Møen. S. a. Gdr. C. A. — Højsk. D. 1910, II. 1910 *Lærer ved Damsholte Le-gatskole pr. Stege.*

24. * Andersen, Jens Peter, f. $11/9$ 80, Veddelev. S. a. Gdr. A. Kristoffer-sen. Næsgd. D. 1905, I. 1905—07 Konsulent. Rejste 1908 i Tyskland, Bøhmen, Schweiz og Holland. 1907 *Gdr., Lundemarksgd. pr. Herfølge.*

25. * Andersen, Kristian, f. $7/7$ 75, Ørsnæs v. Løgstør. S. a. Gdr. H. A. — Højsk., Lbsk. D. 1904, II. 1905—06 Lærer ved Galtrup Højsk. Rejste 1909 i Sverige og Norge. 1907—11 Konsulent i Planteavl for Djurslands samv. Lbfr. *Ørsnæs pr. Sebbesund.*

26. Andersen, Niels Foghsgaard, f. $29/6$ 59, Herskind v. Aarhus. S. a. Gdr. A. H. Krogh. D. 1887, I. Lærer ved Tune Lbsk., 1896 *Lærer ved Ødum Landbrugsskole. Propr. til Taastrupgd. pr. Hinnerup.*

27. * Andersen, Niels Peter, f. $11/7$ 77, Lundsgaard v. Guldbjerg. S. a. Propr. J. A. — Prlm., Lbsk. D. 1905, II. Rejste 1905 i Tyskland. *Løjtnant, 1906 Ejer af Gertrudsholm pr. Bred.*

28. * Andersen, Olaf, f. $1/7$ 79, Dalum. S. a. Gdr. A. N. A. — Lbsk. D. 1904, II. 1904 Regnskabsfører paa Tybrind ved Ejby, 1907 Medhjæl-per ved Djurslands samv. Lbfr. Rejser: 1905 England og Skotland, 1906 Tyskland. 1908 *Dalumgaard pr. Fruens Bøge.*

29. Andersen, Oluf Sigurd, f. 45, Kbhvn. D. 1866 (afsluttede dog først Eks. i 1867). *Fabrikant, »Dan«, Kirkevej 8, Valby.*

30. * Andersen, Peder Andreas, f. $3/8$ 80, Tengslemark v. Nykøbing S. S. a. Gdr. J. A. — Højsk., Lbsk. D. 1906, I. 1906 *Gdr.*, 1910 *Konsulent for Odsherreds Lbfr., Kragemosegd. pr. Nykøbing S.*

31. Andersen, Søren Peter, f. $17/11$ 64, Avedøre v. Glostrup. S. a. Gdr. P. A. — D. 1890, II. Forv. paa Grauballegd. ved Silkeborg, var i et Aars Tid ansat ved Hedeselskabet og derefter i et Par Aar Forp. af Vinstorp Mejeri ved Alnarp i Skaane, rejste i 1894 til New Zealand og blev Mejeribst., *Mejerikonsulent, Stowford, Maunsel Road, Parnell, Auckland, New Zealand.*

32. Andersen, Wilhelm, f. $7/5$ 63, Høgholt v. Hjørring. S. a. Propr. M. C. A. — D. 1884, II. Forv. paa Stensbæk ved Sindal, Bst. af Gra-vensten, 1891—1900 Ejer af Vestergd. ved Sindal. Død i Maj 1901.

33. Andreassen, Frederik Valdemar, f. $19/11$ 66, Haslev. S. a. Gdr. (?). Højsk. D. 1899, II. 1899—1904 Lærer ved Haslev Højsk., 1904 *Lærer ved Haslev Landbrugsskole, Gdr., Aldershvile pr. Haslev.*

34. * Anson, Eduard, f. 12./24. November 80, Kurland. S. a. Ldm. (?). Art. D. 1910, II. *Academie Agronomique, Dublin, Galizien, Østerrig.*

35. * Appel, Axel, f. $13/9$ 58, Tønder i Slesvig. S. a. Frimenighedspræst C. A. — Lbsk. D. 1884, IU. 1884—86 Lærer ved Faurbogaard Lbsk. og Tune Lbsk. Rejser: 1889 England, Skotland og Frankrig, 1896, 1899 og 1908 England, 1905 o. fl. a. Gange i Tyskland, fl. Gange i Sve-rige. 1907 i Norge. Litt. Virks.: »Kvægbruget paa Fyn«, »Faareavl og Faarehold« (1902), »Stambog for Væddere« og (til Dels sammen med S. P. Petersen se Nr. 704) »Stambog for Tyre af jydsk Race« og »Stambog for Tyre af Korthornsrace«, Mdrb. ved »Land-mandsbogen«. ved »Danmarks Landbrug«. ved F. af jydsk Lbfr.s

Festschrift (1897) og ved »Landbrugets Ordbog«. 1888 *Dyrløge*, 1890 *Statskonsulent i Husdyrbrug og Mdl. af Statsdyrskuekommissionen*, 1903 *Fmd. for F. af jydsk Lbfr.s Regnskabsudv. R. Aarhus*.

36. Appel, Hans Kristian, f. ²⁹/₃ 56, Tønder. S. a. Frimenighedspræst C. A. — Lbsk. D. 1882, IU. 1882—86 Lærer ved Faurbogaard Lbsk. Rejste 1891 og 1908 i Sverige. 1886 *Lærer ved Dalum Landbrugsskole*, 1889 *Sekretær for Dansk Mejeristf. og Red. af »Mælkeritidende«*, *Skatteraadsmnd., Mdrb. ved »Landbrugets Ordbog«, Skovvang pr. Hjallesc.*

37. * Auer, Ilmari, (indtil 1896 I. Tappura), f. ¹⁷/₂ 79, Lempåla Socken i Finland. S. a. Ldm. K. K. F. T. — Art. D. 1904, II. 1904—05 Lærer ved Elisenvaara Lbsk. i Finland, Sekretær og Konsulent for Nylandsläns Landtbruksällskap i Finland. Rejser: 1904 Danmark og Sverige, 1907 Norge, 1908 Danmark, 1909 Danmark, Tyskland, Østerrig og Sverige. 1909 *Lærer ved Tuusula Højsk. og Ejer af Gaarden Bäckby i Helsing, Dickursby, Finland*. 1910 *Filosofemagister*.

38. Bagge, Jacob Hansen, f. ¹⁴/₅ 55, Rosted v. Slagelse. S. a. Gdr. P. F. B. — Prlm., Lbsk. D. 1874, I. 1874—75 Højskolel., 1875—83 Lærer ved Lyngby Lbsk. Rejste 1884 i Tyskland og Holland. 1883 *Medred. af »Vort Landbrug«*, 1901 *Kasserer i Øernes Andelsselskab for Indkøb af Foderstoffer*, 1904 *kritisk Revisor i de danske Mejeriers Fællesindkøb og Maskinfabrik, Kronprinsensvej 16, Kbhvn. F.*

39. * Bagger, Vilhelm, f. ³⁰/₇ 69, Aalstrup paa Lolland. S. a. Forp. D. B. B. — Prlm. D. 1891, I. 1893—1909 (dog med enkelte Afbrydelser) Kulturtekniker og Entreprenør i Østpreussen, havde 1905—07 Fuldmagt over et Gods i Østpreussen, 1906—09 *Fmd. for »Verein ostpr. Drainageunternehmer«*. Rejser: Sverige Tyskland, Holland, Frankrig, Østerrig, Schweiz, Italien. Litt. Virks.: 1911 »Anvendelse af svovlsur Ammoniak«. Studerede i Königsberg og blev 1902 *Dr. phil.*, 1910 *ansat af Ammoniakfabrikkernes Syndikat som landøk. Raadgiver for Brugen af Ammoniakgødning, Gdr. i Værløse, Aaboulevard 18, Kbhvn. N.*

40. * Bak, Johannes, f. ¹⁰/₆ 85, Udbyneder v. Havndal. S. a. Gdr. J. B. — Højsk., Lbsk. D. 1910, I. *Udbyneder pr. Havndal*.

41. * Bak, Krej Jensen, f. ⁹/₆ 69, Udbyneder v. Havndal. S. a. Gdr. J. B. — Højsk., Lbsk. D. 1898, I. Rejste 1902 i Tyskland og Holland. 1898 *Lærer ved*, 1902—10 tillige Forst. for, *Malling Landbrugsskole*, 1903 *Konsulent for Fællesledelsen af Kvægavl- og Kontrolfr. i Aarhus Amt. Fmd. for Dansk Fællesindkøb af Landbrugsmaskiner, Mdl. af Statstyreskuekommissionen for Aarhus Amt, Starupgd. pr. Malling*.

42. Balslev, Carl Andreas, f. ¹⁵/₁ 58, Ribe. S. a. Biskop B. — D. 1876, II. Ejer af Rolles Mølle ved Lunderskov, *Landinspektør, Horsens*.

43. Bangert, Conrad Gregers, f. ³⁰/₁₁ 51, Kbhvn. S. a. Overintendant E. B. — D. 1871, I. 1874 *ansat i Østifternes Kreditf. og er nu Kontorchef*, 1888 *Fmd. for Kristelig F. for unge Mænd i Kbhvn., R. p. p., Østerbrogade 132, Kbhvn. Ø.*

44. * Barfoed, Carl Christian, f. ²⁴/₁₁ 81, Bogense. S. a. Kbmd. B. — Prlm. D. 1904, I. *Løjtnant, Forp., Egelykke pr. Tranekær*.

45. * Barrit, Aksel Mortensen, f. ²⁸/₇ 86, Neder Vrigsted v. Braaskov.

S. a. Landbrugslærer J. J. M. B. — Højsk., Lbsk. D. 1911, I. 1911 ansat i *Bagindien under Østasiatisk Kompagni*.

46. * **Basse, Niels**, f. $7/_{11}$ 88, Blegind v. Hørning. S. a. Gdr. M. B. — Lbsk. D. 1910, I. 1910 Ass. ved *Det danske Hedeselskab, Viborg*.

47. **Bay, Frands Christian Jørgensen**, (indtil 1905 F. C. Bay Jørgensen), f. $12/_{8}$ 84, Majbølle v. Sakskøbing. S. a. Gdr. H. F. J. B. — Prlm. D. 1905, II. 1909 *Dyrlæge*. Foreløbig Adr.: *Nymannsgaard pr. Guldborg L.*

48. **Bay, Harald Ludvig**, f. $10/_{9}$ 43, Nakskov. S. a. Møller, Skibsreder L. B. — D. 1863, II. 1863—66 Forv. paa Svenstrup, 1866—71 Forv. paa og 1871—1908 Ejer af Rolykkegd. ved Nakskov. 1908 *Rentier, Gentoftgade 19, Gentofte*.

49. * **Bech, August Villads**, f. $10/_{8}$ 79, Engelsholm v. Vejle. S. a. Gdsr., Dir. for Hedeselskabet, C. A. R. B. — Prlm. D. 1902, I. Till. Eks. Pl. 1904, I. Rejste 1902 i Norge. 1906 *Ejer af Elkjærholm pr. Kolding*.

50. * **Bech, Jørgen Rudolf**, f. $20/_{2}$ 86, Taarnborg v. Korsør. S. a. Gdsr. E. B. — Art., Phil. D. 1909, II. 1909—10 Forv. paa Nielstrup ved Sørup, lærte 1910—11 Skovbrug paa Glorup paa Fyn, *Cand. phil.*, 1911 *Propr. til Østegd. pr. Fredericia*.

51. * **Bech, Laurs Christian**, f. $18/_{7}$ 85, Bleid v. Tvingstrup. S. a. Propr. H. J. B. — Lbsk. D. 1907. 1907 Forv. paa Mineslund. 1908 *Propr. til Ørnstrupgd. pr. Ørnstrup*.

52. * **Beck, Niels**, f. $2/_{10}$ 65, Sønder Farup v. Ribe. S. a. Gdr. C. B. — Højsk., Lbsk. D. 1889, I. Rejste i 1901 i England. Litt. Virks.: »Svine-stalde«, »Svinets Røgt og Pleje«, »Fyens Stifts patriotiske Selskab gennem 100 Aar«. 1889 Ass. ved *Forsøgslaboratoriet, Skovbryn pr. Hjallose*.

53. * **Benthin, Christian Nicolai**, f. $25/_{5}$ 66, Aunø v. Lundby. S. a. Propr. W. B. — Prlm. D. 1889, II. 1889—93 Forv. paa Holtuggd. og Højstrup, 1893—98 Ejer af Enehøje ved Nakskov, 1898 *Inspektør paa Frijsenborgs Avlsgaard, Jernit pr. Hammel*, 1910 desuden *Inspektør paa Fuulsang ved Hammel og paa Stensballegd*.

54. **Bergsøe, Sophus Andreas**, f. $20/_{5}$ 38, Kbhvn. S. a. Administrator C. V. B. — Art., Phil. D. 1862, I. Studerede 1863—64 Mælkeribrug i Skotland, 1865—78 Ejer af Andigd. ved Randers, 1878—84 Ass. i Statistisk Bureau, 1887 *Cand. theol.* Præst i Sønder Tranders. Aalborg og Munkebjergby ved Sorø. Død i Sept. 1896.

55. * **Bernstorff, Andreas Peter Greve**, f. $10/_{7}$ 82, Helsingør. S. a. Gdsr. U. J. A. Greve Bernstorff-Mylius. — Art. D. 1907, II. 1908 *Bst. af Flinterupgd. pr. Fuglede*.

56. **Bernstorff, Frederik Viktor Ernst Greve**, f. $4/_{8}$ 78, Øster Egesborg Sogn. S. a. Gdsr. U. J. A. Greve Bernstorff-Mylius. — Art. D. 1905, II. Løjtnant, 1910 Attachè ved det danske Gesandtskab i St. Petersborg. Død i Juli 1910.

57. **Berntsen, Johannes**, f. $27/_{11}$ 72, Søllinge v. Pederstrup. S. a. Gdr. B. — D. 1900, I. Ejer af Tanggaard paa Fyn. 1911 *Propr. til Daugstrupgaard pr. Otterup*.

58. **Berthelsen, Claudius Louis**, f. $18/_{5}$ 57, Hellerup v. Odense. S. a.

Forp. C. B. — Prlm. D. 1878, II. Opholdt sig 1 Aar i Skotland, i 4 Aar Forp. af Frisenvold ved Randers, boede derefter indtil sin Død i en Villa ved Otterup paa Fyn. Død 1891.

59. * **Berthelsen, Hans Carl**, f. $\frac{29}{10}$ 52, Hellerup v. Odense. S. a. Forp. C. B. — Prlm. D. 1873, I. 1875—84 Forv. paa Hellerup, Berritsgd. og Nislevgd. Rejser: Sverige og 1909 Tyskland. 1884 *Forp. af Nislevgaard pr. Otterup*.

60. **Bidstrup, Anton Koefod**, f. $\frac{31}{7}$ 74, Bodilsker v. Nekso. S. a. Gdr. (?). — D. 1896, II. Ejer af Tornegd. ved Nekso. *Kbmd. i Nekso*.

61. **Bidstrup, Lauritz Frederik**, f. $\frac{8}{1}$ 52, Nørregd. v. Rønne. S. a. Gdr. B. — D. 1872, II. Forv. Død 1873 (?).

62. * **Bille, Carl Adolph**, f. $\frac{10}{4}$ 64, Kbhvn. S. a. Amtmand C. St. A. B. — Prlm. D. 1886, III. Ejer af Nedergd. ved Kolding, Bst. af Hannesborg ved Ullerslev, Inspektør ved Eksporthuset i Odense, Forp. af Gyldenholm ved Slagelse. Rejser: 1907 Tyskland, Østerrig, Italien, Frankrig, Holland og Belgien, 1907 Norge, 1908 Skotland og England. 1905 *Forp. af Nordruplund pr. Munkebjergby*. Adr.: *Strandvejen 159, Hellerup*.

63. * **Bille-Brahe, Oluf Baron**, f. $\frac{13}{2}$ 88, Fraugdegd. v. Marslev. S. a. P. Baron B.-B. — Art. D. 1911, I. *Aftjener sin Værnepligt ved Livgarden, Østbanegade 17, Kbhvn. Ø*. Overtager derefter Fraugdegd. pr. Marslev.

64. * **Bille-Brahe, Preben Vilhelm Baron**, f. $\frac{29}{12}$ 53. Kbhvn. S. a. Stiftamtmand I. C. Baron B.-B. — Prlm. D. 1878, II. Rejser: England og Skotland. *Hofjægermester*, 1881 *Ejer af Holgershaab pr. Norre Alslev*.

65. * **Blinderup, Carl Andreas Christensen**, f. $\frac{11}{2}$ 84, Hvorvarp v. Aars. S. a. Hmd. J. C. B. — Højsk., Lbsk. D. 1910, I. 1910 *Ass. ved Aarslev Forsøgsstation, Aarslev*.

66. * **Bing, Anton Jacob**, f. $\frac{8}{4}$ 49, Kbhvn. S. a. Gross., Fabrikejer J. II. B. — Art. D. 1871, II. 1873—77 Forp. og 1877—90 Ejer af Mullerupgd. ved Slagelse, 1893—98 Konsulent for Sorø Amts landøk. Selskab og Red. af Selskabets Medlemsblad. 1888—90 Ldvs., 1901—03 Folketingsmand. Litt. Virks.: 1899 »Kvægavlens Udvikling i Sorø Amt«, *Mdrb. ved »Landbrugets Ordbog«*. 1901—03 Medred. og 1903 *Enered. af »Ugcskrift for Landmænd«, Ny Vestergade 1, Kbhvn. K*.

Bjarnarson, Halldor V., se Nr. 868.

67. **Bjersager, Carl Hermann Eduard**, f. $\frac{21}{5}$ 42 (el. 43), Kbhvn. S. a. Overkrigskommissær M. C. B. — Adgangseks. til Søkadetakademiet. D. 1863, II. Forv. paa Bjergbygd., 1866—71 Forp. af Røde Vejrmølgd. ved Glostrup. Rejste 1864(?) i Skotland. Død 1872.

68. * **Bjerre, Markus**, f. $\frac{23}{3}$ 84, Nissumby v. Nr. Nissum. S. a. Gdr. G. B. — Højsk. D. 1905, I. Till. Eks. Pl. 1910, (?). 1905—06 Medhjælper ved Ldbhøjsk.s Landbrugsafdeling. Rejste 1907 i Norge. 1906 *Ass. ved Studsgaard Forsøgsstation, Studsgaard*.

69. * **Blichkilde, Jens Amandus Jensen**, (indtil 1886 J. A. Jensen), f. $\frac{20}{10}$ 58, Store Arden v. Aalborg. S. a. Propr.. senere Kbmd.. S. J. — Eksamen fra Engvandings- og Dræningsskolen paa Hesselvig Enggd. D. 1881. II. 1882—84 Lærer ved Agerbrugsskolen paa Næsgaard, i Vin-

teren 1885—86 Lærer ved Blaagaards Seminarium, 1886—88 Mejeri-ass. ved Sorø Amts landøk. Selskab. Rejser: 1886 Tyskland, Østerrig, Schweiz og Holland, 1892 Holland, senere berejst England, Skotland, Sverige, Norge, Holland og Tyskland. Litt. Virks.: 1887 oversat R. Wollnys Bog »Kunstmør«. *Mejeriejer, Storehedinge.*

70. * **Blixen-Finecke, Carl August Baron**, f. $\frac{20}{8}$ 89, Kbhvn. S. a. Gdsr. V. C. A. O. G. A. Baron B.-F. — Art. D. 1911, I. *Hesselagergd. pr. Hesselager.*

71. * **Bløndal, Benedikt Gisli Magnússen**, f. $\frac{10}{8}$ 83, Island. S. a. Lærer M. B. B. — Lbsk. D. 1908, I. 1908 *Landbrugslærer, 1910 Forsøgsleder ved Eidar Forsøgsstation, Eidum, Seydisfjord, Island.*

72. **Boeck, Hans David Conrad**, f. $\frac{18}{8}$ 66, Holbæk. S. a. Sygehusinspektør C. F. B. — Prlm. D. 1889, II. 1889—91 Forv. paa Juellinge ved Karise, senere Forv. paa Vibygd., Hesselagergd. og Nebbegd., havde 1894—95 en Mælke- og Smørforretning i Kbhvn., 1898 *Vognmand, 45—51 Rose Street, New York, U. S. A.*

73. * **Bohn, Peter Emil**, f. $\frac{2}{8}$ 49, Kbhvn. S. a. Vognmand B. — Prlm. D. 1870, I. Blev 1887 Ldvs., 1874 *Propr. til Flensborggd. pr. Glumse.*

74. **Bokelmann, Frederik Wilhelm August Sophus**, f. $\frac{29}{1}$ (el. $\frac{28}{1}$) 43, Nebbelunde paa Lolland. S. a. Propr. B. — D. 1864, I. 1864—66 Ass. i Landøkonomi ved Ldbhøjsk., blev 1866 Underforv. og 1867 Forv. paa Gedsergd., fra Begyndelsen af 70-erne og til sin Død Forp. af Nørregd. ved Saksøbning. Fmd. for de samv. Udv. paa Loll.-Falster til Præmiering af Husmandslodder, fra 1872 til sin Død Mdl. af Ldhsks Redskabs- og Maskinudv. og fra 1878 til sin Død tillige Mdl. af dets Bst., R. Litt. Virks.: 1880 »Om Dyrkning af Huslodder«, affattet mange af Beretrn. om Ldhsks Redskabs- og Maskinprøver. Død $\frac{21}{8}$ 1902.

75. * **Bonde, Nikolaj Mikkel Mikkelsen**, f. $\frac{21}{8}$ 85, Værum v. Randers. S. a. Gdr. C. M. B. — Højsk., Lbsk. D. 1910, I. *Lærer ved Ødum Landbrugsskole pr. Hadsten.*

76. * **Bonke, Hans Peter**, (indtil 1906(?) H. P. Hansen Bonke) f. $\frac{8}{10}$ 55, Vesterborg Skovhuse v. Nakskov. S. a. Gdr. N. H. B. — Højsk. D. 1877, III. 1877—78 Medhjælper paa Christianssæde paa Lolland. 1885 Gdr., *Lovisentund pr. Nakskov, 1904 Ldvs.*

77. **Bonnesen, Harald Gunnar**, f. $\frac{11}{10}$ 79, Aalborg. S. a. Skibsbymester L. B. — Prlm. D. 1901, I. 1905 *Dyrlæge*, Ass. og Vikar for forskellige Dyrlæger, 1908 *Ass. ved Den kgl. Veterinær- og Ldbhøjsk.s Klinik for mindre Husdyr, Kbhvn. V.*

78. * **Borke, Søren Boberg**, (indtil 1907 S. B. Sørensen), f. $\frac{27}{4}$ 79, Budstrup v. Uggeløse. S. a. Væver J. S. — Lbsk. D. 1905, I. Ass. ved Lyngby Forsøgsstation, i 4 Aar Konsulent for Frederiksborg Amts Planteavlslf., 1909 *Frøavler og Ejer af Haarupgd. pr. Hjortshøj.*

79. **Borries, Christian Phillip**, f. $\frac{5}{9}$ 56, Søholm v. Køge. S. a. Forp. C. P. B. — D. 1879, II. 1879—93 Avlsforv., 1896 *Bogholder ved en Spritfabrik, Lavendelstræde 7, Kbhvn. K.*

80. * **Boserup, Daniel Winther**, f. $\frac{8}{8}$ 70, Frerslev v. Haslev. S. a. Læge O. C. H. B. — Prlm. D. 1892, III. 1892—99 Forv., 1899—1910 Forp. af Ulsegd. ved Haslev, 1910 *Forp. af Turebyholm pr. Tureby.*

81. * **Bramming, Johan Frederik**, f. $\frac{27}{6}$ 73, Kerte Skole v. Aarup. S. a. Lærer C. B. B. — D. 1898, I. 1898—1902 Inspektør ved og 1902—05 Dir. for Eksportslagteriet i Esbjerg. *Produkthandler, Frederikshavn.*

82. * **Branth, Carl Valdemar**, f. $\frac{22}{12}$ 51, Klarupgd. v. Aalborg. S. a. Gdr. J. A. B. — Prlm. D. 1873, II. 1873—79 Mejerielever og Underforv. paa Gjeddesdal samt Forv. paa Langholt, Buderupholm og Hals Ladegd., 1880—1907 Ejer af Kærager ved Aalborg. Fmd. for Hingsteskuekommissionen for Hjørring og Aalborg Amter, Tiendeafløsningskommis-sær. Rejser: 1878 England, 1894 og fl. a. Gange i Tyskland. 1891 *Ejer af Klarupgd. pr. Klarup*, 1898 *Mdl. af F. af danske Landbrugskandi-daters Bst. Ldvsck. R. Dm.*

83. * **Branth, Harald Blicher**, f. $\frac{7}{8}$ 44, Høstemark v. Aalborg. S. a. Gdr. J. A. B. — D. 1867, II. 1864 i Krigen, Forv. paa Langebæksgd., Bst. af Kongsdal, Forv. paa Klarupgd. 1885—88 Fmd. for Aalborg Amts Lbf., 1888—1902 Mdl. af Statsdyrskuekommissionen, indtil 1905 Fmd. for F. af jydsk Lbfr.s Husdyrudv. Litt. Virks.: 1910 »Hvad jeg for-talte mine Elever«. *Mdl. af Danmarks Agrarf.s Bst.*, 1903 *Mdl. af Det kgl. danske Ldvsck.s Bst. Ritmester, R.*, 1873—83 Forp. af og derefter *Gdr. til Sønder Elkær pr. Sulsted.*

84. **Brasch, Arent Henrik**, f. $\frac{25}{4}$ 69, Aarhus. S. a. Partikulier H. J. B. — Prlm. D. 1890, II. 1897—1907 Ejer af Vang ved Kolding, *Løjtnant, 1907 Propr. til Navlingeegd. pr. Roskilde.*

85. * **Brask, Thorvald Jensen**, f. $\frac{16}{8}$ 79, Øster Nørbygd. v. Bækmarksbro. S. a. Gdr. P. J. B. — Højsk., Lbsk. D. 1904, I. 1904—05 Lærer ved Jandrup Højsk., 1905—08 i Nordamerika og tog 1908 Eksamen ved Mejeriskolen i Visconsin, 1908 *Statskonsulent i Mejeribrug, Fredericia.*

86. * **Bredkjær, Niels**, f. $\frac{6}{6}$ 88, Randlev-Bredkjær v. Randlev. S. a. Gdr. R. B. — Højsk., Lbsk. D. 1911, I. Adr.: *Sløjdskolen, Askov pr. Vejen.* Fra November 1911 Lærer ved Tune Landboskole pr. Taastrup.

87. * **Breit, Niels Christian Anton**, f. $\frac{2}{2}$ 81, Løjtegd. paa Amager. S. a. Propr. J. F. K. B. — Prlm. D. 1904, II. 1904—07 Forv., driver siden 1907 *Forretn. med Landbrugsmaskiner, Reventlowsgade 28, Kbhvn. B.*

Brink Lassen, Jens, se Nr. 507.

88. **Brix, Anton Emil**, f. $\frac{21}{8}$ 53, Aalborg. S. a. Kbmd. B. — D. 1873, II. *Propr. til Landlyst pr. Thisted.*

89. **Bruun, Alfred William Emil**, f. $\frac{12}{5}$ 52, Holmstrup v. Slagelse. S. a. Lærer B. — Prlm. D. 1872, I. Amtsvandlovsinspektør. 1881 *Land-inspektør, Terndrup.*

90. * **Bruun, Julius Ingvor**, f. $\frac{27}{9}$ 77, Østerskov v. Humble. S. a. Forp. C. J. B. — Højsk., Lbsk. D. 1905, I. Ass. ved Lyngby Forsøgsstation. Mdrb. ved »Praktisk Landbrug«. 1907 *Konsulent for Salling Lbf. og senere tillige for Husmandsforeningen »Fremad«, Skive.*

91. **Buhl, Niels Hansen**, f. $\frac{12}{2}$ 40, Bramdrup v. Kolding. S. a. Gdr. H. B. — Højsk. D. 1869, II. 1869—71 Forv., 1872—1907 Gdr. i Aadum ved Tarm, 1902—10 Landstingsmand, 1908 *Partikulier, Tarm.*

92. * **Bundgaard, Niels Nielsen**, f. $\frac{17}{2}$ 74, Ølholm. S. a. Ldm. N. N. B. — Prlm. D. 1901, I. 1901—02 Ass. paa Tranekær, 1902—04 til Dels

beskæftiget ved Forsøgs- og Foredragsvirksomhed i Lbfr., 1904—07 Bst. af Julielund ved Allingaabro, 1907 *Inspektør for A/S. Ellingegaard og Klintse, Ellingegd. pr. Højby S.*

93. **Bundsgaard, Jørgen**, f. $^{10/7}$ 77, Kærholm v. Vejen. S. a. Gdr. N. I. B. — Højsk., Lbsk. D. 1902, II. 1903 *Gdr., Kærholm pr. Vejen.*

94. * **Burgaard, Christen Christensen**, f. $^{18/11}$ 73, Bur v. Holstebro. S. a. Gdr. (?). — Prlm. D. 1895, I. 1895—96 Lærer for Landbrugslærlingene paa Tybrind ved Ejby, 1896—97 Lærer ved Malling Lbsk. Forv. paa Maaløvgd. *Forp., Nørre Vosborg pr. Vemb.*

95. **Busse, Jens Carl Marius Andersen**, f. $^{4/7}$ 81, Nørre Sandager. S. a. Gdr. J. A. — Lbsk. D. 1906, II. 1906—07 Lærer ved Aaby Højsk. og Aabybro Realskole, 1907—08 Fuldmægtig paa Stamhuset Erholms Godskontor, 1908 *Forp., Fjelsted pr. Aarup.*

96. * **Bus, Jens Carl Christian**, f. $^{14/7}$ 68, Rosvang v. Thisted. S. a. Inspektør, Landbrugskandidat N. P. J. B. — Prlm., Næsgd. D. 1892, I. 1900—08 Forp. af Kappel ved Lemvig. *Rejser: 1894 Holland, 1895 Sverige, 1908 Skotland og Irland. 1909 Propr. til Hejdeholm, Hurfva, Sverige.*

97. **Buus, Niels Peter Jensen**, f. $^{9/2}$ 35, Svenstrup Østermølle v. Aalborg. S. a. Gdr. J. M. B. — Næsgd., Prlm. D. 1856 fra Polyteknisk Læreanstalt, IU. 1856—58 Underforv. paa Ourupgd., 1858—67 Forv. paa Gedsergd., fra 1867 til sin Død Inspektør paa Rosvang ved Sjørring. Fmd. for Thylands landøk. Selskab, Mdl. af Ldhsks Bst., Fmd. i F. af jydsk Lbfr.s Udvalgt for Husdyrbrug. R. *Rejser: 1878 Frankrig, 1884 Holland. Litt. Virks.: 1875 »Malkekøernes Behandling Sommer og Vinter«, 1877 »Beretn. om Bedømmelsen af præmieæskende Is- og Vandmejerier paa mindre Gaarde i Jylland med under 30 Køer«, Mdrb. ved »Landbrugs-Ordbogen«. Død $^{10/4}$ 1886.*

98. **v. Bülow, Frederik Rubech Henrik**, f. $^{18/5}$ 80, Ristrup v. Aarhus. S. a. Gdsr. F. R. H. v. B. — Prlm. D. 1903, I. *Ldm., Norslund pr. Malling.*

99. **Bähnecke, Georg Emanuel Carlos**, f. $^{18/5}$ 70, Kbhvn. S. a. Gross. W. B. — Prlm. D. 1890, II. 1890—94 Inspektør paa Godderstorf i Hølst, 1894—98 Forp. af Fussingø ved Randers, 1898—1906 forskellig Virksomhed i Rusland og Amerika, 1907 *Gross., Islands Brugge 17, Kbhvn. C.*

100. **Børup, Rasmus Jens Petersen**, (oprindeligt R. J. Petersen), f. $^{17/12}$ 46, Børup v. Aarhus. S. a. Gdr. J. P. Sejersens. Højsk., Lbsk. D. 1873, II. 1873—98 Lærer ved og derefter og til sin Død Forst. for Lyngby Lbsk. Rejst i Tyskland og Holland. Litt. Virks.: »Vejledning ved Laboratorieøvelser« (sammen med S. N. Lunde, se Nr. 532), 1900 »De danske Landmandsforsamlinger i det 19. Aarhundrede« (sammen med H. Dorph Petersen). Død $^{6/10}$ 1901.

101. * **Calundan, Hans Jacob Bircherød**, f. $^{20/6}$ 80, Ebeltoft. S. a. Branddir. P. M. B. C. — Prlm., Lbsk. D. 1907, I. 1907—08 Lærer ved Vestbirk Højsk., 1907 *Konsulent i Planteavl for Hjørring Amts Lbf., for Lbf. »Vendsysslet« og for Husmandsf. for Hjørring Amt, Hjørring.*

102. **Carstens, Vilhelm Hans Sofus**, f. $^{31/7}$ 58, Cappel i Sønderjylland.

S. a. Pastor H. J. C. — Prlm. D. 1880. 1885—1907 Gross. i Ylst i Holland. *Adr.: Oosterbeek, Gelderland, Holland.*

103. **Carstensen, Carl Edvard Arnold**, f. $14/11$ 49, Kbhvn. S. a. Guvernør E. C. — Prlm. D. 1872, II. 1873—86 Gdr. i Skaane, senere Ejer af Lyststedet Eriksholm ved Tikob i Nordsjælland og en Villa ved Snekersten. Død 1902.

104. * **Christensen, Anders Marinus**, f. $8/4$ 78, Gelstrup v. Nibe. S. a. Gdr. N. C. — Lbsk. D. 1907, I. 1907—08 Kontrolass., 1908—09 Lærer ved Agerbrugsskolen paa Næsgaard, 1909—11 Ejer af Ejbygd. ved Odense, 1909 *Ass. i Husdyrbrug ved De samv. Lbfr. i Fyns Stift, Konsulentkontoret, Odense.*

105. * **Christensen, Christen**, f. $5/8$ 44, Ørslev v. Slagelse. S. a. Gdf. C. C. — Skolel., Højsk. D. 1869, I. 1869—71 Lærer ved Hindholm Højsk. 1880—1900 Fmd. for Ramsø-Tune Herreders Lbf., 1886—1904 Amtsradsmdl., 1891—1909 Amtsskoleledersmdl. Litt. Virks.: »Uorganisk Kemi«, »Organisk Kemi«, »Gødningslæren og Sædskiftet«, »Jordens Behandling og Besaaning«, »Landbrugets Kulturplanter« (6. og 7. Udg. sammen med K. H a n s e n, se Nr. 286), Mdrb. ved »Landmandsbogen«. *Mdl. af Det kgl. danske Ldhsk.s Bst., Fmd. for de samv. danske Lbfr.s Udv. for Husholdnings-Aftenskolekursus, Fmd. for Understøttelseskassen for Lærere og Lærerinder ved de statsanerkendte Højskr. og Lbskr., R., 1871 Lærer ved Tune Landboskole pr. Taastrup.*

106. * **Christensen, Christen**, f. $26/5$ 79, Tygstrup v. Vestervig. S. a. Hmd. J. C. C. — Lbsk. D. 1901, I. Medhjælper ved Lyngby Forsøgsstation og ved Ldbhøjsk.s Landbrugsafdeling, Ass. ved Ldbhøjsk.s Kontor. Rejste 1907 i Tyskland. 1907 *Stud. polyt., Monradsvej 19, Kbhvn. F.*

107. * **Christensen, Christen**, f. $15/7$ 81, Yllebjergede v. Holstebro. S. a. Indsiddet N. C. — D. 1908. Ass. ved Ladelund Lbsk.s kemiske Laboratorium. 2537 U., North Ave., Chicago, U. S. A.

Christensen, Christen Frederik, se Nr. 122.

108. * **Christensen, Christen Hansen**, f. $30/4$ 78, Vigerslev v. Valby. S. a. Gdr. P. C. — D. 1899, I. Rejser: 1902 og 1906 Amerika. 1906—10 Gbst. og derefter *Gdr. i Vigerslev pr. Valby.*

109. **Christensen, Christen Jørgen**, f. $15/1$ 79, Enebærgd. v. Glostrup. S. a. Gdr. C. — D. 1904. *Adr.: Enebærgd. pr. Glostrup(?)*.

Christensen, Christian Elies, se Nr. 250.

110. * **Christensen, Christian Johannes**, f. $3/7$ 83, Hindberg v. Kellerup. S. a. Gdr. J. C. — Prlm. D. 1905, I. 1905 Ass. ved Lyngby Forsøgsstation, 1905—06 Lærer ved Forsingelbsk., 1906—07 Lærer ved Sorø Husholdningsseminarium, 1907—08 Ass. ved Studsgaard Forsøgsstation og i Hammerum Herreds m. fl. Lbfr. samt Lærer ved Borris Lbsk. Rejste 1910 i Tyskland og Sverige. 1908 *Ass. ved Statens Moseforsøg ved Herning.*

Christensen, Christian Peder, se Nr. 780.

111. * **Christensen, Conrad**, f. $27/3$ 77, Klitliden v. Løkken. S. a. Gdr. C. P. L. C. — Lbsk. D. 1904, II. Ass. ved Frederikshavns Eksportslagteri, Afdelingsfmd. hos Charleton & Co. i London, 1907 *Superintendent, Box 877 Pembroke P. O., Ontario, Canada.*

112. * Christensen, Harald Refsgaard, f. $\frac{7}{5}$ 79, Frammerslevgd. i Salting. S. a. Propr. H. P. C. — Prlm. D. 1898, I. Till. Eks. Pl. 1902, I. 1899—01 Gbst., Lærer ved Grejsdalens Lhsk., 1903—04 Ass. ved Askov Forsøgsstation, 1905—10 Ass. ved Statens Forsøgsvirksomhed i Plante-kultur. Rejser: 1903, 1904 og 1911 Tyskland, 1909 Østerrig. Litt. Virks.: 1906 »Om nyere Principper i Jordbundsforskningen«, 1910 (sammen med O. H. L a r s e n, se Nr. 503) »Undersøgelser over Jor-dens Kalktrang«, desuden fl. a. Afhandlinger og Beretnr. i »Tidsskr. f. Landbr. Planteavl«, *Mdrb. ved »Landbrugets Ordbog«*, 1910 *Bst. af Statens Planteavls-Laboratorium, Henrik Steffens Vej 4, Kbhvn. V.*

113. Christensen, Holger Tage, f. $\frac{1}{12}$ 49, Kbhvn. S. a. Theatermaler C. — Prlm. D. 1869, II. Løjtnant.

Christensen, Jens, se Nr. 152.

114. * Christensen, Jens, f. $\frac{31}{3}$ 70, Kirke-Stillinge v. Slagelse. S. a. Ldm. C. Pedersen. — Højsk., Lbsk. D. 1895, I. Till. Eks. Pl. 1899, I. Ass. ved Lyngby Forsøgsstation, 1900—05 Ass. i Planteavl ved De samv. sjæll. Lbfr. Rejser: 1900 Tyskland, 1902 Holland. 1903 *Gdr. i Kirke-Stillinge pr. Slagelse.*

115. Christensen, Jørgen Anton, f. $\frac{18}{11}$ 69, Væde v. Aarup. S. a. Boelsmd. J. C. — Højsk., Lbsk. D. 1897, I. Till. Eks. Grundv. 1898, I. 1899—1906 Ass. i Landøkonomi ved Ldbhøjsk., 1900—02 Lærer ved Emdrupborg Højsk. Rejser: Navnlig i Tyskland, desuden i Holland, Belgien, Frankrig, Sverige, Østerrig og Schweiz. Litt. Virks.: 1905 »Kartoflen og dens Dyrkning«, se i øvrigt Fortegn. i Ldbhøjsk.s Fests-krift 1908, S. 546, desuden *Mdrb. ved »Danmarks Landbrug«, ved »Landbrugets Ordbog« og ved »Ill. Konversationsleksikon«, 1902 Mdrb. ved den Ferslewske Presse og Red. af »Aftenpostens Landbo-blad«. 1909—11 Privaldocent, derefter konst. som Lærer i Redskabs-lære ved Den kgl. Veterinær- og Ldbhøjsk., Bülowsvej 40, Kbhvn. V.*

116. Christensen, Jørgen Larsen, f. $\frac{27}{8}$ 76, Ørby v. Helsing. S. a. Gdr., senere Sparekassedir. A. C. — Højsk. D. 1900, II. Siden 1900 Lærer ved Højskoler, 1907 *Lærer ved Hadsten Højsk. pr. Hadsten.*

Christensen, Mads Christian, se Nr. 865.

117. Christensen, Niels Peter, f. $\frac{3}{3}$ 62, Hassing v. Hørdum. S. a. Ldm. C. N. Krabbe. — Højsk. D. 1899, II. 1901 *Ldm. og Konsulent for Landboforeningen »Nordthy«, Grønland pr. Thisted.*

Christensen, Oskar Jerichau, se Nr. 398.

118. * Christensen, Otto Frederik, f. $\frac{13}{2}$ 60, Kirke-Stillinge v. Slagelse. S. a. Gdr. J. C. — Højsk., Lbsk. D. 1882, I. Rejste 1890 i Tyskland. 1882 *Lærer ved Tune Landboskole pr. Taastrup.*

119. Christensen, Peter, f. $\frac{12}{2}$ 48, Oppesundby v. Frederikssund. S. a. Gdr. C. Mogensen. D. 1874, I. Gdr. ved Laholm i Skaane. *Partikulier, Stenløse.*

120. * Christensen, Peter, f. $\frac{4}{12}$ 77, Ikast. S. a. Lærer L. C. — Højsk. D. 1900. IU. 1900—07 Ass. i Agrikulturkemi ved Ldbhøjsk. Rejser: 1901 Sverige. 1906 Tyskland og Schweiz. Litt. Virks.: 1906 »Om Me-toder til Bestemmelse af Fosforsyre i Kunstgødning«, 1908 »Kemiske Undersøgelser over Log i Hvileperiodens senere Stadier«, 1909 »Ke-

miske Undersøgelser i Landbrugets Tjeneste«, se i øvrigt Fortegn. i Ldbhøjsk.s Festskrift 1908, S. 547, *Mdrb. ved »Landbrugets Ordbog«*. 1906 *Mdl. af F. af danske Landbrugskandidaters Bst.*, 1907 *Forst. for Dalum Landbrugsskoles kemiske Laboratorium pr. Hjaltese*.

121. * **Christensen, Rasmus Peder**, f. $\frac{2}{4}$ 72, Gernmark v. Silkeborg. S. a. Gdr. P. C. — Højsk., Lbsk. D. 1894, II. Rejste 1910 i Tyskland, Holland og Belgien. *Ejer af Helledigaard pr. Gjern*.

122. * **Christensen-Højbjerg, Christen Frederik**, (oprindeligt C. F. Christensen), f. $\frac{1}{8}$ 80, Assenløse v. Daastrup. S. a. Gdr. L. C. — D. 1906, I. Lærer ved Ribe Mælkeriskole, opholdt sig derefter i et Par Aar i Polen. *Maglehøjgaard pr. Hedehusene*.

123. * **Christiansen, Carl Robertus Svane**, f. $\frac{9}{2}$ 88, Helgenæs v. Knebel. S. a. Gdr. K. S. C. — Højsk., Lbsk. D. 1911, I. *Helgenæs pr. Knebel*.

124. **Christiansen, Frederik Emil Valdemar**, f. $\frac{25}{8}$ 66, Kbhvn. S. a. Arbejdsmd. C. — D. 1888, I. 1889—1900 Kontor- og Laboratorieass. ved Ldbhøjsk., 1900 *Inspektør ved Smør- og Margarinekontrollen, Aarhus*.

125. * **Christiansen, Hans Peter**, f. $\frac{28}{8}$ 88, Rerslev v. Hedehusene. S. a. Foderimester E. C. — Lbsk. D. 1911, I. 1911 *ansat i Bagindien under Østasiatisk Kompagni*.

126. * **Christiansen, Hans Thomas**, f. $\frac{17}{8}$ 67, Herrested v. Nyborg. S. a. Gdr. C. Justesen. — Højsk., Havebrugsskole. D. 1898, I. 1898—1900 og 1901—03 Højskolelærer, 1900—01 Ass. ved Lyngby Forsøgsstation, 1901—05 Gdr. i Vestbirk, 1895 *Havebrugskandidat*, 1905 *Ejer af Gl. Birknæs pr. Østbirk*.

127. **Christiansen, Jørgen Rickard**, f. $\frac{9}{7}$ 54, Sireköping i Sverige. S. a. Forp. C. — D. 1876, II. Gdsr. ved Sireköping i Sverige.

128. **Christiansen, Knud**, f. $\frac{10}{7}$ 51, Vester Egense v. Bogense. S. a. Hmd. Sørensen. D. 1879, I. Død.

129. * **Christiansen, Rasmus**, f. $\frac{4}{9}$ 57, Lumby v. Beldringe. S. a. Ldm. C. Hansen. Lbsk. D. 1882, II. 1884 *Dyrlæge, Kildebrønde pr. Taastrup*.

130. * **Christie, Werner Hosewinkel**, f. $\frac{20}{12}$ 77, v. Trondhjem. S. a. Ingeniør J. K. C. — Art., Phil., Lbsk. D. 1901, IU. 1902—05 Sekretær i det norske Landbrugsdepartement. Rejste 1903 i Sverige, Danmark og Tyskland. *Mdrb. ved »Tidsskr. f. det norske Landbrug«*, 1908 *Red. af Landbrugsafdelingen i »Oplandenes Avis« i Hamar*. 1905 *Forsøgsleder og Bst. af Hedemarkens Amts Forsøgsstation, Hjellum, Norge*.

131. * **Christoffersen, Hans**, f. $\frac{20}{9}$ 88, Sønderby paa Møen. S. a. Gdr. A. C. — Prlm., Lbsk. D. 1910, I. Rejst i Sverige og Nordtyskland. *Redaktionssekretær ved »Fyns Stifts Landbrugstidende«, Odense*.

132. * **Clausager, Hans Kragmaes Jensen**, f. $\frac{21}{8}$ 74, Sæding v. Skern. S. a. Branddir. A. J. C. — Prlm. D. 1895, I. Konsulent, 1896 *Landbrugslærer*. Litt. Virks.: »Det jyske Kvægbrugs Historie«. *Lærer ved Ødum Landbrugsskole*, 1901 *Gdr., Præstmark, Ødum pr. Hadsten*.

133. * **Clausen, Axel Balslev**, f. $\frac{10}{7}$ 77, Tømmerby v. Bjerget. S. a. Pastor K. J. C. — Lbsk. D. 1905, II. *Forv. paa Brændegd. pr. Korinth*.

134. **la Cour, Albert Phillip**, f. $\frac{9}{12}$ 41, Nimtofte v. Grenaa. S. a. Pastor C. la C. — Prlm. D. 1862, I. 1862—64 Underforv. paa Gedsergd., 1864

i Krigen, 1865 Konduktør ved Kreaturudførselen til England, 1866—70 Forv. paa Ourupgd., 1870—77 Forv. paa Sæddingegd., fra 1877 til sin Død Forst. for Agerbrugsskolen paa Næsgaard. Næstfmd. for de samv. loll.-falsterske Lbfr. og Fmd. for Udvalget for Kvægavl og Kontrollfr., fra 1887 til sin Død Fmd. for Statstyreskuekommissionen paa Loll.-Falster. R. Dm. Rejste 1871 i England. Litt. Virks.: Se Landbrugets Ordbog 1. B. S. 510—11. Død $2\frac{1}{2}$ 1906.

135. **la Cour, Hans Christian Ditlev**, f. $\frac{9}{8}$ 42, Skærso v. Ebeltoft. S. a. Propr. L. U. la C. — D. 1862, I. 1864 i Krigen, 1865 Konduktør ved Kreaturudførselen til England, 1868—73 Ejer af Havmøllen ved Ebeltoft. 1874—90 Fmd. for Hobro og Omegns Lbf. Rejste 1865—66 i England og Skotland. 1874 Forp. af og senere *Propr. til Trinderup pr. Onsild*, 1898 *Landstingsmand. R.*

136. **la Cour, Jørgen Carl**, f. $\frac{8}{8}$ 38, Skærso v. Ebeltoft. S. a. Propr. L. U. la C. — Prlm. D. 1857 fra Polyteknisk Læreanstalt, II. Lærte 1857—58 Landvæsen paa Skærso, 1858—64 og 1866—67 Ass. i Landøkonomi ved Ldbhøjsk., 1864 i Krigen som Løjtnant, ledede i Vinteren 1864—65 Arresødal Højsk. ved Frederiksværk, oprettede i 1867 en Landboskole i Nærum, flyttede i 1868 Skolen til Lyngby, Forst. for denne 1867—83 og fra 1889 til sin Død, fra 1867 til sin Død Red. af »Tidsskr. f. Landøkonomi«, 1875—91 Sekretær og derefter og indtil sin Død Præsident i Ldhs., købte i 1889 Brede Ladegaard ved Lyngby, 1893—94 Chef for Konsulentkontoret, fra 1894 til sin Død Tilsynsførende med Landbrugets Udførselsforhold. 1878 Sekretær ved Landmandsforsamlingen i Svendborg, 1888 Generalsekretær ved den 1. nordiske Landbrugskongres, fra 1892 til sin Død Fmd. for Kbhvn.s Amts Lbf. Kaptajn. R. Dm. Fm. p. p. Rejste 1865—66 i Holland, Belgien, Storbritanien, Frankrig, Schweiz og Tyskland. Død $2\frac{1}{2}$ 1898.

137. * **la Cour, Poul Barfod**, f. $\frac{9}{8}$ 70, Lyngby. S. a. Kaptajn, Landbrugskandidat J. C. la C. — Prlm. D. 1891, I. *Propr. til Brede Ladegaard, Lyngby.*

138. * **Crone, Carl Joseph**, f. $\frac{9}{1}$ 55, Jellinge. S. a. Ldm. I. C. — D. 1877, I. 1880—87 i Amerika, 1888 *Ejer af Thingstedholm Vandmølle pr. Horsens.*

139. * **Dahl, Hakon Thorkil Christian Carl Frederik**, f. $\frac{20}{12}$ 87, Buderupholm v. Skjorping. S. a. Gdsr. F. D. — Art. D. 1911, I. *Aftjener sin Værnepligt ved Gardehusarregimentet.*

140. * **Dahl, Paul**, f. $\frac{5}{11}$ 86, Kbhvn. S. a. Gross. L. D. — Art. Phil. D. 1909, II. 1909 Landvæsenselev paa Stubberup, 1910 Underfodermester paa Dragsholm ved Hørve, lærte 1910—11 Skovbrug paa Glorup paa Fyn. *Cand. phil. Holmens Kanal 5, Kbhvn. K.*

141. **Dahlerup, Vilhelm**, f. $\frac{26}{7}$ 50, Kbhvn. S. a. Læge E. A. D. — Prim. D. 1871, II. 1872—80 Forv. paa Lolland, 1880—86 Ejer af Gottesgabe ved Nakskov, 1886—94 Tegner og Konstruktor ved Jernstøberi i Kbhvn. Rejste 1872 i Tyskland. 1894—1904 Fuldmægtig ved og 1904 *Forst. for den offentlige Vejning i Frihavnen, Holsteinsgade 24, Kbhvn. Ø.*

142. **Dall, Ivar Nissen**, f. $\frac{24}{12}$ (el. $\frac{14}{12}$) 51, Naalkærgd. v. Haderslev.

S. a. Gdr. N. I. D. — Prlm., Lbsk. D. 1874, I. Lærte Mejeri paa Gjeddesdal ved Taastrup og Havarthigd. ved Holte, blev 1875 Mejeriass. i Salling, i et Par Vintre Lærer ved Søgaard Højsk., ejede 1877—1904 en Gaard i Bastrup ved Vandrup, Fmd. for Kolding Herreds Lbf., blev 1889 lokal Mejerikonsulent for Fyn og Sydjylland og senere og indtil sin Død Statskonsulent i Mejeribrug, Leder af Kontoret for Mejeri-Statistik, 1903—06 midlertidig Mejerikonsulent for Ldhsk. Død $25/7$, 1907.

143. * **Dall, Mathias**, f. $20/12$ 46, Paarup v. Løgumkloster. S. a. Gdr. M. M. D. — D. 1873, I. 1873—75 Forv. paa Fovslet ved Kolding, 1875—78 Konsulent for Maribo Amts økonom. Selskab, 1878—89 Forp. af Røde Vejmøllegd. ved Glostrup, 1892—1900 Forp. af Brandso ved Assens, 1900—04 ansat i Axel Malmqvists Maskinforretning. Har rejst i Tyskland. 1907 Ass. ved *Det kgl. danske Ldhsk.s Maskinudv.*, H. C. Andersenstgade 3, Kbhvn. K.

144. **Dalsgaard, Lars Peter Enevold**, (indtil 1902 L. P. E. Jensen), f. $25/3$ 71, Bjergby v. Hjørring. S. a. Gdr. N. J. — D. 1898, I. Indtil 1901 Ass. ved Hedeselskabet, 1901 *Amtsvej- og Vandløbsinspektør, Thisted.*

145. * **Dam, Ejnar Bonnesen**, f. $10/2$ 88, Finderup. S. a. Højskoleforst. E. D. — Højsk., Lbsk. D. 1910, I. *Brøderup Højsk. pr. Tappernøje.*

146. **Damgaard, Peder Iversen**, f. $18/10$ 78, Hanbjerg. S. a. Gdr. D. — D. 1905, III. *Forretningsfører, Odensgade 23, Aarhus.*

147. **Damgaard, Sven**, f. $9/10$ 81, Svendborg. S. a. Landinspektør P. V. D. — Prlm. D. 1903, II. Forv. *St. Knudsvej 13, Kbhvn. V.*

148. * **Damgaard-Sørensen, Anders Peter**, f. $20/6$ 76, Solgd. v. Mørke. S. a. Gdr. S. — Lbsk. D. 1900, II. *Gdr., Haslund pr. Randers.*

149. * **Danchell, Edward Henry Hambro**, f. $18/8$ 73, London. S. a. Gross. C. H. D. — Prlm. D. 1897, III. Underinspektør i Kbhvn.s Frihavn, Sekretær ved Burmeister & Wains Skibsværft, Gross. i Kbhvn., ansat under *Berliner-Firmaet Orenstein & Koppel*, først i Kairo i Ægypten, senere som Bst. af Filialen i Khartum i Sudan og nu i *Calcutta, Ostindien.*

150. * **Danielsen, Christoffer**, f. $20/9$ 79, Nakke v. Nykøbing S. S. a. Gdr. D. D. — Højsk., Lbsk. D. 1906, I. 1906 Medhjælper ved Askov Forsøgsstation, 1906—08 Lærer ved Grejsdalens Lbsk., 1908 *Gdr.*, 1910 *Konsulent for Holbæk Amts Lbf., Nakke pr. Nykøbing S.*

151. **Danneskjold-Samsø, Viggo Greve**, f. $20/5$ 74, Christiansholm v. Klampenborg. S. a. Gdsr., Theaterchef C. Greve D.-S. — Prlm. D. 1898, III. *Forp. af Klosterskougaard pr. Stege.*

152. * **Daugbjerg, Jens Christensen**, (indtil 1904 J. Christensen), f. $26/6$ 69, Feldingbjerg v. Stoholm. S. a. Gdr. C. Johansen. Prlm. D. 1895, II. 1896—1903 Lærer ved Ask Højsk., 1904—06 Konsulent og Red. af Medlemsbladet for Ringkøbing Amts 4 østre Lbfr., 1907—08 Gdr. og Kursuslærer, 1909 Lærer ved Borris Lbsk., 1910 Lærer ved Horne Højsk. Rejste 1908 i Tyskland. Mdrb. ved *Praktisk Landbrug.* 1910 *Lærer ved Karise Højsk. pr. Karise og Forp.*

153. * **Daugbjerg, Niels Peder**, (oprindelig N. P. Pedersen), f. $10/8$

63, Vrov v. Skive. S. a. Ldm. J. P. D. — Højsk., Lbsk. D. 1893, II. Højskolelærer i ca. 10 Aar, *Forretningsfører ved Jydsk Andels-Foderstofforretning, Dir. for Nordjyllands forenede Privatbaner, Gl. Avlsgaard, Aalborg.*

154. * **Davidson, Karl Sofus**, f. $19/7$ 79, V. Vedsted v. Ribe. S. a. Gdr. (?). — D. 1899, II. *Propr.*, *Willemoesgade 11, Kbhvn. Ø.*

155. * **Davidson, Søren**, f. $10/5$ 58, Asmindrup v. Holbæk. S. a. Gdf. J. D. — D. 1888, II. Mejeribst., *Mejericst, Aaboulevard 35, Kbhvn. V.*

156. * **Dinesen, Marius Christian**, f. $22/7$ 79, Køng. S. a. Gdr., Branddir. II. J. D. — Lbsk. D. 1907, I. 1907—08 Lærer ved Ribe Mælkeriskole, 1908—11 Lærer ved Skaarup Lbsk. Rejste 1910 i England. 1911 *Konsulent for Den fynske Bondestands Lbf., for Aarup Omegns Lbf. og for Baag og tilgr. Herreders Lbf., Skyttegd. pr. Glamsbjerg.*

157. * **Dohlmann, Ingolf Hjalmar**, f. $21/3$ 78, Frederiksberg. S. a. Handelsgartner J. T. D. — Prlm., Lbsk. D. 1899, I. Rejste 1900 i Norge. 1906 *Ejer af Kalbygaard pr. Laasby.*

158. **Dolmer, Peter Petersen**, f. $20/6$ 53, Voldby v. Grenaa. S. a. Gdr. D. — D. 1881, I. 1884 *Dyrlæge*. Dyrlæge i Uggerløse ved Holbæk, *Bst. af Optagelseshjemmet paa Adserbølgaard pr. Brørup.*

159. **Dons, Hjalmar**, f. $25/5$ 80, Nakke v. Assens. S. a. Mejeriforp. D. — D. 1906. Adr.: *Carlos, Douglas Co., R. R. I. Box 118, Minnesota, U. S. A.*

160. * **Dorph-Petersen, Knud**, f. $8/5$ 72, Barfredshøj v. Taastrup. S. a. *Propr.*, senere *Dir. P. H. D.-P.* — Art. D. 1898, IU. 1898 Ass. ved Ldbhøjsk., 1898—1903 Sekretær i Statens Planteavlsvudv. Rejser: 1898, 1899 og 1906 Tyskland, 1900 Frankrig, 1901 og 1904 Sverige, 1903 Tyskland, Østerrig, Italien og Schweiz, 1904, 1907 og 1909 Norge, 1905 Holland og Tyskland. Litt. Virks.: 1908 »Foreg Udbyttet af Græsmarken« og »Om Avl af Græs- og Kløverfrø«, 1910 »Nogle Undersøgelser over Ukrudsfrøes Forekomst og Levedygtighed«. Beretnr. fra Dansk Frøkontrol, Mdrb. ved »Træk af Landbrugets Plantekultur i Danmark ved Aar 1900«, ved »Om Danmarks Landbrug«, ved »Landbrugets Ordbog«, ved »III. Konversationsleksikon« og ved »Nordisk ill. Havebrugsleksikon«. *Lojtnant*, 1903 *Bst. af Dansk Frøkontrol, Bülowsvej 15, Kbhvn. V.*

161. * **Duborg, Andreas Christian**, f. $20/8$ 79, Jernvedlund v. Gredstedbro. S. a. Gdr. H. J. D. — Højsk., Lbsk. D. 1903, I. Ass. paa Trane-kær. Rejste 1909 i Tyskland. Litt. Virks.: 1909 »Vejledning i Landbrugets Bogføring« med tilhørende Regnskabsbøger. 1906 *Konsulent for Langelands landøk. F. Dir. for Langelands Frøavls-Kompagni, Medejer af Siø og Ejer af Bækkebo pr. Rudkøbing, Fmd. for Voldgiftsretten for Handel med Husdyr.*

162. **Dyregaard, Laurits Christian**, (indtil 1903 L. C. Jensen), f. $6/7$ 76, Ballerup. S. a. L. D. — Højsk., Lbsk. D. 1899, III. 1899—03 Kontrolass., 1904—05 i Norge, 1905—08 Uddeler i Ballerup Brugsf., 1908 *Kbmd. i Ballerup.*

163. * **Effersee, Rasmus Christopher**, f. $80/5$ 57, Trangisvaag paa Færøerne. S. a. Sysselmand G. C. L. I. E. — D. 1879. I. Ass. hos Docent

Fjord, 1879—84 Inspektør og Godsforv. i Sverige, 1884 rejst til Færøerne, Fmd. for Færøernes Lbf., Mdl. af Færøernes Lagting. Rejser: 1897 Norge, 1899 Shetlandøerne. Litt. Virks.: 1886 »Landbruget og Husdyrbruget paa Færøerne«, 1886—88 Red. af »Dimmalætting«. *Mdl. af Overlandvæsenkommissionen og Landbokommissionen paa Færøerne, Konsulent, Thorshavn.*

164. * **Egede, Morten Carl Henrik**, f. ¹⁰/₀ 64, Vordingborg. S. a. Forp. C. E. — Prlm. D. 1886. 1887—88 Forv. paa Vemmetofte ved Fakse og Snertingegd. ved Lundby, 1888—95 Forv. paa Lundbygd. ved Lundby, 1895—1908 Forp. af Kjærup ved Ringsted, 1908 Forp. af *Vemmetofte Hovedgd. pr. Fakse.*

165. * **Ekman, Erik**, f. ³¹/₇ 88, Svanemøllen v. Kbhvn. S. a. Dampmøller, Gross. O. S. N. E. — Prlm. D. 1910, II. 1910 Forv., *Ulkendrup pr. Beldringe.*

166. * **Elliasen, Anders Christian Andersen**, f. ²²/₀ 83, Kuditze v. Nakskov. S. a. Parcellist J. A. E. — Højsk., Lbsk. D. 1911, I. Kuditze pr. *Nakskov.*

167. * **Ellehaage, Jens Carl**, f. ¹⁰/₈ 85, Kippinge v. Nr. Alslev. S. a. Gdr. O. E. — Højsk., Lbsk. D. 1911, I. *Paa Lærerkursus paa Askov Højsk. pr. Vejen.* Senere Adr.: Bøtø pr. Væggerløse.

168. * **Engel, Jørgen Adolf Georg**, f. ⁸/₁ 82, Nakskov. S. a. Gdr. F. T. G. D. E. — Art., Phil. D. 1909, I. *Cand. phil.*, 1909 Ass. i *Landøkonomi ved Den kgl. Veterinær- og Ldbhøjsk.*, Kbhvn. V.

169. * **Engell, Alfred Mathias**, f. ¹⁴/₇ 84, Østermarie paa Bornholm. S. a. Gdr. N. M. E. — Art. D. 1904, I. 1904—08 beskæftiget ved praktisk Landbrug og ved Forsøgsvæsen samt Lærer ved Skaarup Lbsk. og ved Agerbrugsskolen paa Næsgaard, 1904 *Cand. phil.*, 1908 *Lærer ved Fyns Stifts Husmandsskole pr. Odense.*

170. * **Engell, Niels Andreas**, f. ²⁷/₁₁ 86, Knudsker Sogn paa Bornholm. S. a. Gdr. A. C. E. — Prlm. D. 1907, I. Forv., *Stubbegd. pr. Rønne.*

171. **Engelstoft, Peder Thorning**, f. ²²/₇ 50, Kbhvn. S. a. Biskop C. T. E. — Prlm. D. 1873, III. Indtil 1876 Forv. paa Bustrup i Salling. *Justittsraad*, 1877 *Amanuensis ved Bispeembedet i Odense*, 1880 Forv. ved *Lundegaards Stiftelse*, 1892 *Forst. for Graabrødre Hospital i Odense.*

172. * **Erhard-Frederiksen, Vilhelm**, (indtil 1899 V. T o p s ø e - F r e d e r i k s e n), f. ¹⁸/₈ 83, Nakskov. S. a. Red., Landbrugskandidat C. E. F. — Prlm. D. 1906, I. *Ekspert-Frøavler, Ejer af Rosnæs ved Nuraad og Medejer af Svindingegd. pr. Klarskov.*

173. * **Erhardi, Niels Secher**, f. ⁵/₈ 56, Kongsgd. v. Ebeltoft. S. a. Propr. C. B. E. — Prlm. D. 1878, I. I 5 Aar Forv., i 18 Aar Forp. af Kongsgd. ved Ebeltoft. Fmd. for Mols og Sønder Herreds Lbf. Har i 9 Aar været *Ejer af Fredrikkesminde pr. Ebeltoft. Fmd. for Ebeltoft Andelssvineslagteri.*

174. **Erichsen, Erich**, f. ²²/₁₀ 70, Barritskov v. Horsens. S. a. Skovriider E. — Prlm. D. 1893, III. Ejer af Nævlingegd. ved Roskilde. *Partikulier, Roskilde.*

175.* **Esbjerg, Niels Kristian Nielsen**, f. $2\frac{1}{2}$ 81, Veldbæk v. Esbjerg. S. a. Gdr. N. P. N. E. — Højsk., Lbsk. D. 1907, IU. 1907 Ass. ved Ladelund Lbsk.s kemiske Laboratorium, studerede 1907—08 økonomisk Havebrug ved Ldbhøjsk. 1904 og 1909 i England. Litt. Virks.: Flere Beretnr. om Forsøg med Havesager, Hegns- og Læplantning m. v. 1908 *Konsulent i Havebrug for Ribe Amts vestre Lbfr. og Bst. af Forsøgshaven ved Esbjerg, Esbjerg.*

176. **Eskelund, Hans Knudsen Nielsen**, (indtil 1905 H. K. Nielsen), f. $4\frac{1}{1}$ 51, Eskelund v. Assens. S. a. Gdf. N. Madsen. Højsk. D. 1876, I. 1878 *Dyrlæge, Nekse.*

177. **Espersen, Hans**, f. $8\frac{3}{8}$ 54, Brøndum v. Skive. S. a. Gdr. Jepsen. D. 1879. Lærer ved Lumby Lbsk. ved Odense, Handelsgartner. Litt. Virks.: 1892 »Havemæssigt Landbrug«.

178.* **Fabricius, Erik**, f. $5\frac{11}{11}$ 81, Hjørring. S. a. Borgmester H. H. E. F. — Prlm. D. 1905, II. 1906 *Forv. paa Idagaard pr. Slagelse.*

179.* **Fabricius, Lars Frederik Ove**, f. $24\frac{3}{5}$ 70, Korsebølle paa Lange-land. S. a. Forp. H. P. C. F. — Art. D. 1892, I. Forv. paa Idagaard ved Slagelse og paa Knabstrup, Inspektør paa Fredsholm og Bogøgd. ved Nakskov. *Forp., Korsebølle pr. Tranekær.*

180. **Fabricius, Vilhelm**, f. $5\frac{7}{7}$ 41, Bramminge v. Ribe. S. a. Propr. T. F. — Art. D. 1862, I. Underforv. paa Gjeddesdal, 1864 i Krigen, Løjtnant, blev i 1865 Ejer af Bramminge ved Ribe. Amtsraadsmdl., Fmd. for Lbf. for Ribe Amts nordre Del. Død i Kbhvn. 1889.

181.* **Fahnøe, Carl Johan**, f. $10\frac{12}{12}$ 49, Kbhvn. S. a. Kbmd. I. P. F. — Prlm. D. 1870, III. 1870—72 Forv. i Sverige, 1872—74 Mejerist paa Broholm og Lystrup, 1875—78 Forv. Rejste 1872 i Sverige og Tyskland. 1879 *Ejer af Kronborg Teglgård pr. Helsingør.*

182.* **Falk-Jensen, Povl**, f. $20\frac{9}{9}$ 84, Nykøbing S. S. a. Højesterets-sagfører P. G. C. J. — Prlm. D. 1905, I. *Løjtnant, 1907 Forp. af Gunde-rup pr. Vallø.*

183. **Fallesen, Christen Simonsen**, f. $18\frac{9}{9}$ 71, Gjesten v. Vejen. S. a. Gdr. I. P. F. — Højsk., Lbsk. D. 1900, II. 1902 *Gdr., Krauslundgd. pr. Vejen.*

184.* **Feilberg, Aage Johannes**, f. $24\frac{3}{3}$ 73, Søborg v. Esrom. S. a. In-spektør, Landbrugskandidat P. B. F. — Prlm. D. 1895, I. 1895—96 Ass. paa Tranekær, ledede 1896—97 et Kulturarbejde paa Boller, 1898—99 i Tyskland. *Mdrb. ved »Landbrugets Ordbog«.* 1897—98 og 1904—08 Ass. og derefter *Distriktsbst. ved Det danske Hedeselskab, 1904 Landinspektør, Maglekildevej 9, Kbhvn. V.*

185.* **Feilberg, Peter Berend**, f. $20\frac{11}{11}$ 35, Alslev v. Varde. S. a. Pastor N. L. F. — Prlm., Højsk. D. 1858 fra Polyteknisk Lærestalt, I. 1858—59 Forv. ved Kulturarbejder paa Frijsenborg, 1861 Bst. af Sø-bygd., medvirkede i 1862 ved Tørlægningen af Sjørring Sø, 1863 og 1864—66 Forv. paa Rungstedgd., 1864 i Krigen, 1866—72 Godsforv. paa Näsbyholm i Skaane, ledede i 1872—96 Tørlægningen og Kultive-ningen af Søborg Sø i Nordsjælland, 1896—1910 Forp. af Søborgd. ved Esrom. 1883—98 Mdl. af Ldhsk.s Bst., 1896—99 Statens Tilsyns-førende med Hedcselskabets Mose- og Engvæsen. Rejser: 1860 Hol-

sten, 1872 Holland, 1876 og 77 Island (henholdsvis Syd- og Nordlandet), 1878 Norge, 1896 Island og Færøerne, 1897 og 98 Sverige, 1899 Færøerne og Shetlandsøerne, foruden flere mindre Rejser til Tyskland for at studere Kulturarbejder. Litt. Virks.: 1898 »Fra Heder og Enge«, 1899 »Fra Lier og Fjeldec«, foruden fl. a. Beretnr. om Rejser, Mdrb. ved »Landmandshogen«. 1862 *Løjtnant*, fra F.s Stiftelse til 1899 Fmd. og derefter *Næstfmd. og Æresmdl. i F. af danske Landbrugskandidater*. R. Dm. p. p., *Villa Maryhill pr. Helsingør*.

186. * **Fenger, Carl Martin**, f. $14\frac{1}{2}$ 66, Kbhvn. S. a. Læge, Dir. for Ldbhøjsk. C. E. F. — Prlm. D. 1885, II. Forv. paa Borgeskov ved Nyborg og Hverringe ved Kerteminde, 1893—1900 Ejer af Marslev Fællesmejeri, 1905—07 Sekretær for Bst. for Konservesfabrikkerne I. D. Beauvais, Gross. Dir., *Rygaard pr. Hellerup*.

187. * **Fenger, Jørgen**, f. $18\frac{1}{7}$ 73, Askov. S. a. Inspektør R. F. — Prlm., Lbsk. D. 1896, II. 1896—97 Lærer ved Bælum Realskole ved Aalborg, 1898—1908 Skovbst. i Siam, 1909—10 Sekretær ved Hedeselskabet. *Fabrikant, Herluf Trollesgade 26, Kbhvn. K.*

188. * **Fenger, Poul Hauch**, f. $28\frac{1}{12}$ 77, Bildring v. Ringkøbing. S. a. Propr. A. F. — Højsk., Lbsk. D. 1902, IU. 1902—04 Lærer ved Malling Lbsk., 1904—07 Konsulent for Horsens Lbrf. og for Horsens Lbrf.s Fællelsledelse af Avls- og Kontrolfr. Rejste 1905 i Tyskland. 1907 *Forst. for og Ejer af Korinth Landbrugsskole pr. Korinth*.

189. * **Finnemann, Christian**, f. $18\frac{1}{6}$ 52, Lunderskov. S. a. Gdr. S. F. — D. 1871, II. 1871—74 Forv. paa Rosvang. *Provstisynodemdl.*, 1874—86 Gbst. og 1886 *Gdr. i Hundebøl pr. Rødding, Nordslesvig*.

190. * **Fisker, Jens Pedersen**, f. $4\frac{1}{12}$ 68, Grensten v. Langaa. S. a. Gdr. P. F. — Lbsk. D. 1898, I. Rejser: 1903 Sverige, 1906 og 1909 Tyskland. Litt. Virks.: Sjællandsk Kostambog, 1910 »Kvægavlzarbejdet og Kvægavlen i Kbhvn.s Amt«. *Red. af »Kvægavlstidende«*. 1899 *Konsulent i Husdyrbrug for de 3 Lbfr. i Kbhvn.s Amt, Taastrup*.

191. **Fleischer, Carl Otto**, f. $9\frac{1}{4}$ 71, Helsingør. S. a. Fmd. i Sø- og Handelsretten (?). Prlm. D. 1895, II. Blev 1896 Bst. af Avleholmgd. ved Fredensborg, *Propr. til Skovmøllen pr. Aarup*.

192. * **Flensburg, Niels Thygesen**, f. $18\frac{1}{4}$ 67, Ravnholt v. Lunderskov. S. a. Propr. A. W. F. — Prlm. D. 1887, I. 1892—99 Forp. af og derefter *Propr. til N. Stenderupgd. pr. Eltang. Løjtnant*.

193. **Fog, Lorenz Sophus**, f. $21\frac{1}{10}$ 44, Bannerslund v. Frederikshavn. S. a. Propr. F. — D. 1866, II. Forv. paa Jensgd. ved Horsens, blev 1873 Sekretær paa Dragsholm ved Svinninge, fra 1882 til sin Død Ejer af Stubberupholm ved Lammefjord. Død 1902.

194. * **Fog-Petersen, Gunnar**, f. $5\frac{1}{1}$ 81, Alslev v. Varde. S. a. Pastor P. N. P. — Lbsk. D. 1903, I. Till. Eks. Grundv. 1905, II. Landbrugslærer, Konsulent i Planteavl for 3 Lbfr. i Holbæk Amt. Rejser: 1905 Sverige, 1906 Sverige og Norge, 1908 England, Holland og Tyskland, 1909 Tyskland, 1910 Holland, Belgien og England. Litt. Virks.: Medred. af »Dansk Landbrug«, flere Planteavlsforsøgsberetnr., *Mdrb. ved »Landbrugets Ordbog« og ved »Husmandens Haandbog«*. 1909 *Konsulent for De samv. sjæll. Husmandsfr., Roskilde*.

Fogsgaard, Niels, se Nr. 26.

195. * v. Folsach, Christian Caspar, f. $14/7$ 68, Hjorthøjlund v. Aarhus. S. a. Gdsr. J. F. H. P. v. F. — Prlm. D. 1890, IU. Fra F.s Stiftelse til 1899 Mdl. af F. af danske Landbrugskandidaters Bst., *Løjtnant, Hofjægermester, Gdsr. til Gjessingyd. pr. Randers.*

196. * Forman, Johan Volqvartz Karsten, f. $10/2$ 81, Næsborg. S. a. Pastor J. V. K. F. — Prlm. D. 1906, II. 1907—09 Forv. paa Godset Charlottenburg i Østpreussen, 1909 *Forv. paa Allindemaglegd. pr. Ringsted.*

197. * Forsberg, Andreas Anton Hermann, f. $20/4$ 46, Bandholm. S. a. Toldkontrollør I. F. F. — Prlm. D. 1868, I. 1869 Forv. paa Aldersro, 1870 Forv. paa Ourupgd., 1871—75 Ass. i Landøkonomi ved Ldbhøjsk., 1875—76 Bst. af Petersgd., 1876—80 Bst. af Sallerugd., 1880—84 Bst. af Lønstorp i Skaane, 1885—91 Ejer af Mallingsminde. Rejste 1881 i Tyskland og England. 1893 *Inspektionsass. ved Alm. Hospital, Nørre Allé, Kbhvn. N.*

198. Frandsen, Frederik Carl Christian, f. $21/2$ 64, Gudum v. Slagelse. S. a. Gdr. F. — D. 1891, I. *Gdr. i Tjørnelunde pr. Høng.*

199. * Frandsen, Hans Johan, f. $7/0$ 74, Smørumnedre v. Maaløv. S. a. Gdr. N. F. — Lbsk. D. 1904, I. 1905 *Forp. af Bosagergd. pr. Maaløv.*

200. * Frandsen, Hans Nielsen, f. $27/7$ 81, Trust v. Rødkjærsbro. S. a. Gdr. I. F. — Højsk., Lbsk. D. 1907, IU. Till. Eks. Pl. 1910, (?). 1907—08 Lærer ved Børkop Højsk. Rejste 1907 i Sverige. 1910 *Ass. ved Tystofte Forsøgsstation pr. Tjæreby.*

201. * Frederiksen, Aksel Mads Melby, f. $18/3$ 80, Ryslinge. S. a. Gdr. L. F. — Højsk., Lbsk. D. 1910, II. *Kærehave pr. Ringsted.*

202. Frederiksen, Christian Erhard, (oprindelig C. E. Friderichsen), f. $7/1$ 43, Fuglsang v. Nykøbing F. S. a. Gdsr. J. D. F. — Prlm. D. 1862, II. 1862—63 Underforv. paa Ourupgd., 1863—66 Bst. og 1866—72 Ejer af Nøbbøllegd. ved Maribo, 1872 Medstifter af Sukkerfabrikken »Lolland« og 1872—77 landøkonomisk Leder af denne, bestyrede i 1 Aar Kbhvn.s Mælkeforsyning, fra 1882 til sin Død Konsulent for de danske Sukkerfabrikker. Fra F.s Stiftelse og til sin Død Mdl. af F. af danske Landbrugskandidaters Bst. R. Rejser: Omkring 1865 Tyskland, Holland, Belgien, Storbritanien, foruden flere Rejser til Tyskland og England. Litt. Virks.: Fra 1874 Red. af »Dagbladet«s Landbrugstidende, udgav i 1879 »Landbrugstidende«, 1880—1902 Medred. af »Ugeskrift f. Landmænd«, 1892 »Om Rodfrugtdyrkning«, Mdrb. ved »Landbrugs-Ordbogen« og »Landmandsbogen«. Død $12/10$ 1903.

203. Frederiksen, Frederik Christian, f. $1/1$ 53, Slagelse. S. a. Brændevinsbrænder H. F. — Prlm. D. 1874, I. *Fhv. Kbmd., Ejendomsbesidder, Absalonsgade 20, Slagelse.*

204. * Frederiksen, Johan Ditlev, (indtil 1864 J. D. Friderichsen), f. $18/8$ 46, Fuglsang v. Nykøbing F. S. a. Gdsr. J. D. F. — Prlm. D. 1866, IU. 1867 Forv. paa Frisendal, 1868—70 Forv. paa Rosvang, 1870—72 Ejer af Baadsgd. ved Nakskov, 1872 Medstifter af Sukkerfabrikken »Lolland« og 1872—77 Dir. for denne. Rejser: 1867 el. 68 England og Skotland, 1872 Tyskland. Litt. Virks.: 1881 »Separating Cream by

Centrifugal Force«, »Ostelavning i Amerika«, Mdrb. ved »Landbrugs-Ordbogen«. 1907 Fmd. for »Little Falls Free Reading Room Association«, 1910 Fmd. for »New York State Dairymen's Association« og Mdl. af »Herkimer County Board of Supervisors« og af en af vedkommende Landbrugsminister nedsat Kommission vedrørende Forbedringen af Landbrugsundervisningen i Staten New York, 1878 Bst. af Chr. Hansens Laboratory, Little Falls, N. Y., U. S. A.

205. * **Frederiksen, Lars**, f. $15/8$ 83, Vørslev. S. a. Højskoleforst., Folketingsmd. S. F. — Højsk., Lbsk. D. 1904, IU. 1904—06 Ass. ved De danske Atlanterhavsoer, 1906—08 Lærer ved Støvring Højsk. Rejser: 1905 Island, 1906 Skotland, 1907 og 1909—10 Tyskland, 1908 England, 1910 Tyskland, Holland og Belgien. Litt. Virks.: Medred. af »Atlanten«, Mdrb. ved »Praktisk Landbrug«. 1908 Konsulent i Husdyrbrug for F. af jyske Lbfr. og Ass. for Statskonsulenten i Svineavl, 1910 Leder af Landbrugets Pressebureau, Aarhus.

206. **Frederiksen, Niels Gabriel**, f. $15/6$ 46, Rasted v. Saksøbing. S. a. Møller Rasmussen. D. 1875, I. Død ung.

207. * **Freuchen, Johan Ludvig**, f. $21/4$ 63, Nykirke i Slesvig. S. a. Pastor F. N. F. — Prlm. D. 1893, IU. Forv. Klitplantor, Husby pr. Ulfborg.

Friderichsen, Christian Erhard, se Nr. 202.

Friderichsen, Johan Ditlev, se Nr. 204.

208. * **Friderichsen, Johan Mathias Wilhjelmsen**, f. $13/6$ 64, Kærstrup v. Holeby. S. a. Gdsr. D. P. F. — Prlm. D. 1886, II. 1888—1902 Forp. af og derefter Gdsr. til Kærstrup pr. Holeby.

209. **Frils, Christen Søren Ludvig Tuxen**, f. $26/10$ 44, Kbhvn. S. a. Krigssekretær, Skolebst., senere Propr. N. F. F. — Prlm. D. 1868. 1868—70 Forv. paa Berritsgd. ved Saksøbing, 1870—84 Forv. paa og 1884—89 Ejer af Lille Købelevgd. ved Nakskov, 1889—90 Landbrugs-Journalist, 1890—93 Konsulent for Sorø Amts landøk. Selskab, 1893—96 Red. af »Fyns Avis«, virkede 1896—1905 for Eksport af Avlsdyr til Rusland, Generalsekretær ved Landsudstillingen i Aarhus 1909, Justitsraad, R. p. p. Rejser: 1869 Sverige, 1877 Tyskland, Holland, Belgien og Frankrig, 1878 Frankrig og Tyskland, 1884 Holland og Belgien, 1890—93 Tyskland, Sverige og Norge, 1896—1905 25 Rejser til Rusland. Død $29/3$ 1911.

210. * **Frils, Frederik**, f. $4/12$ 36, Lyngbygd. v. Aarhus. S. a. Gdsr., Ritmester J. F. — Prlm. D. 1860, II. 1861—1908 Ejer af Duelund ved Viborg, 1891—1900 og 1901—08 Forst. for Forsøgslaboratoriet, 1866—86 Fmd. for Silkeborg og Lysgaard-Hids Herreders Lbrf., Fmd. for Landmandsf. i Jylland til Indkøb af kunstig Gødning, 1871—91 Mdl. af og senere Fmd. for Bst. for Bøggildgaard Opdragelsesanstalt, i flere Aar Næstfmd. for F. af jyske Lbfr., 1878—91 Fmd. for denne F.s Mejeriudv. og 1888—91 tillige Fmd. for dens Husdyrudv., 1874—92 Mdl. af Viborg Amtsråd, 1883 Vicepræsident for den 15. danske Landmandsforsamling, Næstfmd. for Landbøkkommissionen af 1894, 1899—1900 Fmd. for Landbrugstoldkommissionen, 1900—01 Landbrugsminister, 1876—98 Bestyrelsesmdl. og 1898—1900 og 1902—

1910 Præsident og derefter *Æresmdl. i Det kgl. danske Ldhsk., 1891 Æresmdl. i F. af jydsk Lbfr., 1894—1900 (1894—96 konstitueret) og fra 1901 Dir. for Den kgl. Veterinær- og Ldbhøjsk., 1897 Æresmdl. i F. af danske Landbrugskandidater, 1899 Mdl. af Kongl. svenske Landbruks-Akademien, 1910 Æresmdl. af Det kgl. Selskab for Norges Vel. Hofjægermester, K. Dm. Fm. p. p., Kochsvej 19, Kbhvn. V.*

211. **Friis, Johannes**, f. $27\frac{1}{2}$ 65, Lillerup v. Horsens. S. a. Jægermester F. — D. 1886, I. 1888—93 Forv. paa og derefter Bst. af Lyngbygd. ved Brabrand. *Ejer af Skramsømølle pr. Rønde.*

212. **Friis, Peter Alfred Deodatus**, f. 53, Tværsted v. Sindal. D. 1877. Mejerikonsulent i Skara i Sverige. *Huscjer, Hollendervej 22, Kbhvn.*

213. **Friis, Sophus**, f. $13\frac{1}{7}$ 65. Duellund v. Kellerup. S. a. Dir. for Ldbhøjsk., Landbrugskandidat F. F. — Prlm. D. 1887, II. Rejste 1907 i Østerrig. 1887—1907 Forv., Bst. og Forp. paa og derefter *Propr. til Duellund pr. Kellerup, Fmd. for Kellerup og Omegns Lbf.*

214. * **Friis-Møller, Otto**, f. $26\frac{1}{3}$ 84, Hammel. S. a. Provst L. C. L. M. — Prlm. D. 1906, II. 1906 Forv. paa Brattingsborg pr. Koldby.

215. **Friis-Nielsen, Peter**, (oprindelig P. Nielsen), f. $13\frac{1}{11}$ 49, Kirke-Skensved. S. a. Gdr. N. Olsen. Højsk., Lbsk. D. 1880, II. 1885 *Durlæge, Nørregade 23, Aalborg.*

216. * **From, Boal Marius**, f. $5\frac{1}{2}$ 74, Malt v. Vejen. S. a. Bst. P. F. — Lbsk., Højsk. D. 1897, I. 1898 Ass. ved Langelands landøk. F., 1898—99 Lærer ved Forsinge Lbsk., 1899—1900 Konsulent paa Langeland, 1900 *Godsforv., Ny Kirstineberg pr. Nykøbing F.*

217. * **Frost, Frederik Svanholm**, f. $9\frac{1}{7}$ 73, Bælumgd. v. Bælum. S. a. Propr. F. A. F. — Prlm. D. 1897, II. *Løjtnant, Inspektør, Rønnovs-holm pr. Hjørring.*

218. * **Fruergaard, Jens Skov Jørgensen**, f. $4\frac{1}{10}$ 83, Lund v. Højslev. S. a. Gdr. J. F. — Højsk. el. Lbsk. D. 1909, I. 1909 Medhjælper ved Ldbhøjsk.s Landbrugsafdeling, 1909—10 Lærer ved Djurslands Højsk., 1910 paa *Fortsættelseskursus i Jordbrugslære ved Den kgl. Veterinær- og Ldbhøjsk., Kbhvn. V.*

219. * **Frydenlund, Kristian Jørgensen**, f. $2\frac{1}{8}$ 82, Lørup Mark v. Ryslinge. S. a. Gdr. N. K. Jørgensen. Lbsk. D. 1905, I. 1905—06 Lærer ved Ryslinge Højsk. Rejser: 1907 Norge, 1908 Tyskland og Belgien, 1910 Sverige. 1906 *Lærer ved Den Classenske Agerbrugsskole paa Næsgaard pr. Stubbekøbing.*

220. **Frølich, Lorentz Jacob**, f. $1\frac{1}{12}$ 55, Kbhvn. S. a. Kommandør F. — Prlm. D. 1877, I. *Cand. polyt., Inspektør ved Smør- og Margarinekontrollen, Odense.*

221. **Frølund, Victor Ludvig Vilhelm**, f. $9\frac{1}{4}$ 43, Kbhvn. S. a. Skoleinspektør F. F. — D. 1874, I. Indtil 1876 Forv., 1876—79 Lærer ved Faurbogaard Lbsk., 1880 *Gross., Absalonsgade 28, Kbhvn. V.*

222. **Fuglsang, Jokum Petersen**, f. $2\frac{1}{3}$ 54, Solkær v. Haderslev. S. a. Gdr. F. — D. 1876, III. Gdr. i Solkær. *Forv. ved Det danske Mælke-Kompagni, Chr. Richards Vej 5, Kbhvn. F.*

223. **Gårde, Christoffer**, f. $19\frac{1}{4}$ 64, Lerbæk v. Vejle. S. a. Hmd. J. L. G. — Prlm., Lbsk., Højsk. D. 1890, II. 1890—94 Lærer ved Ribe

Mælkeriskole, 1894—96 Lærer ved Ask Lbsk., 1896 *Ejer af og Forst. for Vesterdal Højsk. pr. Nørre Aaby.*

224. * **Gårde, Christoffer Christoffersen**, f. $1\frac{1}{7}$ 80, Nørup Sogn v. Vejle. S. a. Hmd. K. C. G. — Lbsk. D. 1910, I. 1910 *Lærer ved Galtrup Højsk. pr. Nykøbing M.*

225. **Gade, Johan Felix**, f. $20\frac{2}{3}$ 55, Kbhvn. S. a. Professor N. V. G. — Prlm. D. 1880, II. *Vintappervej 16, Lyngby.*

226. **Gantcheff, Gellou**, f. $10\frac{1}{4}$ 77, Arabadjiewo i Bulgarien. S. a. Ldm. G. G. G. — Art. D. 1899, I. Tog 1904 Statseksamen for Landbrugsinspektører i Bulgarien, i 2 Aar Lærer ved Progymnasium i Bulgarien, i $2\frac{1}{2}$ Aar Landbrugsinspektør og i $4\frac{1}{2}$ Aar Mejeriinspektør i Sofia, i 4 Maaneder Bureauchef ved det bulgarske Landbrugsministerium. Rejser: 1901—02 Danmark, Tyskland, Schweiz og Frankrig. 1907 og 1909 Østerrig-Ungarn. Litt. Virks.: 1902 »Andelsmejerierne i Danmark«, 1904 »Smørtilvirkning«, desuden fl. mindre Skrifter vedr. Husdyrbrug, Mdrb. ved flere bulgarske Tidsskrifter og Dagblade. 1909 *Agronom ved den bulgarske Landbrugsf. og Professor ved dennes Vandrelandbrugsskole. Adr.: Agronome de la Societé Bulgare d'agriculture, Sofia, Bulgarien.*

227. * **Gedde, Eduard**, f. $15\frac{1}{11}$ 75, Tyrsting v. Brædstrup. Lbsk. D. 1896 II. Forv., Kontrolass., 1900 Redaktionssekretær ved »Landbobladet« og 1901—05 ved »Ugeskr. f. Landmænd«. Rejste 1907 i Norge. 1905 *Inspektør paa Lerbæksgaard pr. Roskilde. Landbrugsmdrb. ved forskellige Dagblade og Tidsskrifter.*

228. * **Gisselbæk, Martin**, f. $21\frac{1}{2}$ 78, Villerup v. Bedsted. S. a. Gdr. J. P. Olsen (Gisselbæk). Lbsk. D. 1904, I. I 2 Vintre Lærer ved Højsk. ved Skamlingsbanken, 1907 *Konsulent i Planteavl for Ulfborg-Hind Herreders og fl. Lbfr. i Ringkøbing Amt, Ringkøbing.*

229. **Glarbo, Rasmus Sørensen**, (indtil 1903 R. Sørensen), f. $17\frac{1}{4}$ 76, Glarbo ved Brædstrup. S. a. Gdr. J. S. S. — Højsk. D. 1901, II. 1901—05 Fabrikant, 1906 *Mdrb. og senere Bibliotekar ved Det sociale Sekretariat & Bibliotek, Husejer i Kbhvn. og Glostrup, Gl. Kongevej 101, Kbhvn. V.*

230. * **Glud, Poul Axel**, f. $9\frac{1}{10}$ 82, Baggessvogn v. Sindal. S. a. Gdsr. J. C. C. F. G. — Prlm. D. 1905. 1907 *Forp., Theklaborg pr Sindal.*

231. * **Goldschmidt, Harald Naphtali Julius**, f. $12\frac{1}{11}$ 57, Kbhvn. S. a. Gross. J. M. G. — Prlm. D. 1880, I. Blev 1882 Dyr læge og praktiserede derefter som saadan, tog 1884 Art. og 1885 Phil., studerede Medicin og senere Dyrefysiologi i Dresden og rejste 1887—88 i England, Skotland, Frankrig og Tyskland, desuden foretaget flere mindre Udenlandsrejser. Litt. Virks.: 1885 »Regler for Arbejdshestens Behandling i Stalden og under Brugen«, 1890 »Kvægbrugets Udvikling i Danmark og særlig i Sorø og Præstø Amter i de sidste 25—35 Aar«, 1892 og 1907 »Vejledning i Bedømmelse af Hestens Ydre«, 1897 »Hestens Sundhedspleje«, 1902—04 Medleder af Rentabilitets-Fodringsforsøgene og Medudgiver af Beretnr. herom, 1911 »Rentabilitets-Fodringsforsøg med Malkekøer. . . .«, Medred. af Landmandsbogen«, se i øvrigt Ldbhøjsk.s Festskrift 1908. S. 551. 1889 *Lærer ved Den kgl. Veterinær-*

og Ldbhøjsk., 1902 Professor, 1895 Lærer ved Ride- og Beslugsolen, i Direktionen for Zoologisk Have, 1909 Stifter af og Fmd. for »Hestens Værn«, Aoulevard 15, Kbhvn. V.

222. * **Gommesen, Rasmus Peter**, f. $\frac{4}{9}$ 63, Nordby paa Samsø. S. a. Gdr. A. G. — Lbsk. D. 1887, IU. Rejser: 1891, 1896, 1897 og 1901 Sverige, 1907 Norge, 1908 Skotland og England. Litt. Virks.: 1905 »Svinets Røgt og Pleje«, »Svinets Avl og Pleje« (sammen med S. P. Petersen, se Nr. 704), Mdrb. ved »Praktisk Landbrug« og ved »Landbrugets Ordbog«. 1887 Ass. ved Forsøgslaboratoriet, 1897 Ass. for Statskonsulenten i Svineavl, Ejer af Grøndalslund pr. Randers.

223. * **Gottlieb, Jørgen Hermann**, f. $\frac{27}{6}$ 81, Frederiksberg. S. a. Apotheker E. G. — Prlm. D. 1903, III. *Prop. til Bogøgd. pr. Maalov.*

224. * **Gram-Hansen, Otto**, f. $\frac{14}{7}$ 82, Bødstrupgd. v. Slagelse. S. a. Inspektør C. G.-H. — Prlm. Lbsk. D. 1904, II. 1905—07 Elev og Underforv. paa Ourupgd., 1907—08 Forv. paa Christianssæde ved Ryde, 1908—09 Forv. Ødemarksgd. ved Munkebjergby, *Løjtnant*, 1909 Forv. paa Lungholm pr. Rødby.

225. * **Gravensen, Gravers Christian**, f. $\frac{20}{5}$ 75, Debelmose v. Borris. S. a. Gdr. E. G. — Højsk. D. 1904, II. 1904—05 Lærer ved Nørre Nissum Højsk.. 1905—06 Vandrelærer i Bølling- Nørre Herreders Lbf., i Sommeren 1906 Ass. ved Lyngby Forsøgsstation. Rejste 1908 i Skotland, England og til Jersey. *Lærer ved Tommerup Højsk. pr. Knarreborg, om Sommeren beskæftiget ved lokal Forsøgsvirksomhed.*

Gregersen, Gregers Peter, se Nr. 516.

226. **Greve, Jeppe Sørensen**, f. $\frac{9}{8}$ 40, Horne v. Faaborg. S. a. Ldm. S. Jeppesen. D. 1867, II. 1867—71 Ass. i Landøkonomi ved Ldbhøjsk. Ejer af Stenkjær ved Horsens. Rejste 1871 i England og Skotland. Litt. Virks.: 1871 »Redskabs- og Maskinlære«. Død 1881.

227. * **Grottenfelt, Niels Karl Ossian**, f. $\frac{5}{6}$ 78, Borgå i Finland. S. a. Lektor K. H. O. G. — Art. D. 1900, I. 1900—08 Disponent for Järvikylä Gods' Aktiebolag i Finland, 1907—08 Forst. for Mejeriskolen ved Jorois i Finland. Rejser: 1901 Sverige, 1905 Danmark, 1906 Sverige, Norge og Danmark. 1903 *Forst. for Järvikylä Kreaturskötare-skola*, 1908 *Gdsr., Jorois, Järvikylä, Finland.*

228. * **Grothe, Frands Peter Nielsen**, f. $\frac{12}{10}$ 78, Hjertebjerg paa Møen. S. a. Gdr. C. N. G. — Prlm. D. 1909, I. 1909—10 Konsulent i russisk Polen. Rejser 1911 i Rusland. 1910 *Forretningsfører ved Danske Lbfr.s Proforsyning, Roskilde.*

229. **Grum, Viggo**, f. 50, Kbhvn. D. 1872. Gdr. ved Linköping i Sverige, *Fuldmægtig, Madvigs Allé, 8. Kbhvn. V.*

240. * **Grønbech-Jensen, Jens**, f. $\frac{17}{12}$ 84, Nygaard v. Nykøbing S. S. a. Gdr. A. Jensen. — Lbsk. D. 1908, II. 1908 Ass. ved Aarslev Forsøgsstation, 1908—09 Lærer ved Tune Lbsk., 1909 paa Færøerne og paa Lærerkursus paa Askov Højsk.. 1909 Best. og 1910 *Forp. af Trollebjergergd. pr. Nykøbing S.*

241. * **Grøngaard, Jens Peder Pedersen**, (indtil 1904 J. P. Pedersen), f. $\frac{28}{10}$ 72. Nørre-Nissum. S. a. Gdr. J. P. P. G. — Højsk. D. 1901, III. 1904 *Gdr., Giuskov pr. Give.*

242. * Grønning, Jens Laurids, f. $\frac{4}{5}$ 82, Tostrup v. Møldrup. S. a. Lærer I. G. — Lbsk. D. 1906, I. Lærer ved Vestbirk Højsk. og senere ved Husholdningsseminariet »Ankerhus« i Sorø, Planteavlssass. Rejser: 1907 Finland, 1908 Skotland og England. Litt. Virks.: I ca. 1 Aar Mdrb. ved det finske Blad »Suomalaisen Kansan«, Mdrb. ved »Haandbog i Landbrugets Biehverv«. 1910 *Propr. til Slangerupgd. pr. Slangerup*.

243. Gudmundsson, Gudjón, f. $\frac{18}{4}$ 72, Island. S. a. Ldm. G. Magnusson. — Prlm. Lbsk. D. 1900, I. Till. Eks. Husd. 1901, I. Rejste 1901 i England og Skotland. 1904—08 Mdrb. ved Landbrugsbladet »Freyr« paa Island. Ved sin Død Konsulent i Husdyrbrug ved Det islandske Landbrugsselskab. Død $\frac{12}{5}$ 1908.

244. * Gudmundsson, Ingimundur, f. $\frac{14}{2}$ 84, Island. S. a. Gdr. G. G. — Lbsk. D. 1908, I. Till. Eks. Husd. 1910, IU. Rejste 1909 i Norge. 1910 Konsulent i Husdyrbrug for det islandske Landbrugsselskab, *Reykjavik*.

245. * Gyldenkrone, Ove Theodor Carl Lensbaron, f. $\frac{6}{6}$ 69, Wilhelmsborg v. Aarhus. S. a. C. V. L. M. C. F. Lensbaron G. — Prlm. D. 1890, III. 1893—95 Forp. af Wilhelmsborg og Mariendal, 1895 *Besidder af Baroniet Wilhelmsborg pr. Maarslet. Hoffjærgemester, Mdl. af Aarhus Amlsraad*.

246. * Haahr, Knud Kristian, f. $\frac{2}{10}$ 86, Galtho v. Tistrup. S. a. Gdr., senere Rentier H. J. H. — Lbsk. D. 1909, I. Ass. ved Ladelund Lbsk.s Laboratorium, 1910—11 Ass. ved Tystofte Forsøgsstation, *studerer i Kbhvn. Fast Adr.: Galtho pr. Tistrup*.

247. * Hage, Hother, f. $\frac{10}{6}$ 53, Nakskov. S. a. Kbmd., Konsul C. F. H. — Prlm. D. 1877, I. 1880—87 Stifter og Medejer af »Dansk Markfrøhandel«. Rejser: 1878—80 England, Belgien, Frankrig. 1897—1903 Borgerrepræsentant og fra 1903 *Raadmand i Kbhvn., Bredgade 73, Kbhvn. K.*

248. Halkier, Nikolai Georg, f. $\frac{7}{6}$ 42, Kbhvn. S. a. Gross. P. A. H. — Prlm. D. 1863, II. 1863—67 Inspektør paa Nådala i Skaane, 1868—70 Ejer af Gaarden Lindholm ved Slangerup, 1870—1905 Forp. af Harlösa ved Löberöd i Skaane. 1905 *Rentier, Kongens Vej 19, Kbhvn. F.*

249. * Hallas, Knud Erling, f. $\frac{0}{1}$ 86, Øster Nykirke. S. a. Pastor A. F. A. H. — Prlm. D. 1908, I. Indtil 1910 Forv. paa Henriettelund ved Haslev, derefter *Bst. af Balle Præstegaard pr. Vejle*.

250. * Haltrup, Christian Elles Christensen, (indtil 1904 C. E. Christensen), f. $\frac{11}{7}$ 81, Orten v. Varde. S. a. Hmd. C. C. H. — Højsk. D. 1908, II. 1908 Medhjælper ved Lyngby Forsøgsstation, 1909 Medhjælper ved lokal Forsøgsvirksomhed i Salling, 1910 *Gdr., Skovgd., St. Magleby, Amager*.

251. Hane-Schmidt, Carl Frederik, f. $\frac{18}{3}$ 54, Ferslev v. Aalborg. S. a. C. F. G. H.-S. — D. 1878, II. Rejser: 1880 Skotland, 1881 Hannover, Holland og Belgien. 1885 *Inspektør, Louisendal pr. Gudumholm*.

252. * Hansen, Anders, f. $\frac{5}{2}$ 55, Karlslunde v. Taastrup. S. a. Hmd. H. Nielsen. Højsk., Lbsk. D. 1877, I. 1877—84 Lærer ved Tune Lbsk., 1884—87 Lærer ved Ladelund Lbsk., 1884—90 Konsulent for Horsens

•Lbrf. Rejser: 1888 England og Irland, 1889 Nordtyskland, 1890 Sverige, 1907 England. Litt. Virks.: 1888 »Slagterisvinenes opdræt og fodring i Danmark og Irland«, og »Kortfattede regler for gødningens rationelle behandling...«, 1907 »Undersøgelser angaaende Eshbjerg-London-Ruten«. 1891 *Dir. for Horsens Andelssvinestagteri, R., Horsens*.

253. **Hansen, Anders Jørgen**, f. $\frac{28}{2}$ 57, Baaring v. Middelfart. S. a. Hmd. H. J. Larsen. Prlm., Højsk., Lbsk. D. 1883, II. 1883 Fodermeister paa Nøbbøllegd. paa Lolland, 1883—86 Forv. paa Højstrupgd. under De danske Sukkerfabrikker, 1886—94 Ass. ved Askov Forsøgsstation, fra 1894 til sin Død Forsøgsleder og Bst. af den nordjyske Forsøgsstation (først ved Vester Hassing, efter 1906 ved Tylstrup). Rejser: Norge, Sverige og Tyskland. Litt. Virks.: Mange Forsøgsberetnr. i »Tidskr. f. Landbr. Planteavl«. Død $\frac{17}{7}$ 1911.

254. * **Hansen, Anders Peder**, f. $\frac{28}{10}$ 70, Voldtofte v. Flemløse. S. a. Hmd. P. H. — Højsk., Lbsk. D. 1903, I. 1903—05 Lærer ved Agerbrugsskolen paa Næsgaard. Rejser: Sverige, Norge, 1905 Amerika, 1907 Holland, 1909 England og Irland. 1905 *Statskonsulent i Mejeribrug, Forchammersvej 13, Kbhvn. V.*

255. **Hansen, Carl Frederik**, f. $\frac{27}{12}$ 85, Munkebjergby. S. a. Rentier J. H. — Højsk., Lbsk. D. 1910, I. *Læser til Artium, Hostrupsvej 14, Kbhvn. V.*

256. **Hansen, Christen**, f. $\frac{31}{7}$ 54, Ulslev v. Nykøbing F. — S. a. Gdr. H. J. Madsen. D. 1878, II. Mejerist og senere Mejeriforp. i Jylland. Død for 27--28 Aar siden.

257. **Hansen, Christen Julius**, f. $\frac{1}{11}$ 63, Krønge v. Maribo. S. a. Af-tægtsmd. Pedersen. D. 1892, II. Rejst til Amerika.

258. * **Hansen, Christen Peter Marius**, f. $\frac{22}{6}$ 85, Kyse v. Hyllinge. S. a. Gdr. L. P. H. — Højsk., Lbsk. D. 1909, I. 1909 *Gdr. i Kyse pr. Hyllinge*.

259. **Hansen, Christian Frederik Gustav**, f. $\frac{18}{7}$ 81, Snertingegd. v. Lundby. S. a. Konsulent H. — Prlm. D. 1903.

260. * **Hansen, Einar**, f. $\frac{10}{12}$ 86, Kbhvn. S. a. Apotheker, Gdsr. C. D. A. H. — Art. D. 1909, I. *Mullerup pr. Gudme*.

261. * **Hansen, Erik**, f. $\frac{24}{6}$ 61, Hundtofte v. Svendborg. S. a. Gdr. H. Eriksen. Højsk. D. 1891, II. I 10 Aar Mejeribst., 1903 *Mølleforp., Vejrupgaard's Mølle pr. Marslev*.

262. **Hansen, Frederik Ludvig**, f. $\frac{15}{7}$ 40, Løgismose v. Assens. S. a. Propr. H. — D. 1862, II. Død 1863.

263. **Hansen, Hans**, f. $\frac{10}{6}$ 44, Ollerup Skovmark v. V. Skerninge. S. a. Gdr. H. Andersen. D. 1872, I. Ldm. i Sverige.

264. **Hansen, Hans**, f. $\frac{20}{6}$ 47, Billum. S. a. Gdr. H. H. — Højsk. D. 1873, III. 1874—78 Forv. paa Nybølgd. ved Gram i Sønderjylland, 1879—1903 Gdr. i Brendstrup ved Gram i Sønderjylland, 1903 *Rentier, Brørup St.*

265. * **Hansen, Hans**, f. $\frac{14}{11}$ 59, Oppesundby v. Frederikssund. S. a. Gdr. H. Andersen. — Højsk. D. 1887, II. 1887—89 Ass. ved Docent Fjords Forsøg. 1890—99 Mejeribst., 1899 *Gdr., Store Lyngby pr. Skavinge*.

266. * **Hansen, Hans**, f. $\frac{9}{10}$ 69, Nestelsø v. Næstved. S. a. Gdr. O. H. — Lbsk. D. 1891. II. 1891—93 Lærer ved Brahetrolleborg Højsk., 1893—95 Lærer ved Brøderup Højsk., 1895—96 ved praktisk Landbrug, tog 1898 Skolelærereksamen, 1898—1900 beskæftiget ved praktisk Landbrug og Planteavlfsforsøg, 1900—01 Lærer ved Aabybro Højsk. 1901—05 Medforst. for Thylands Højsk., 1905 *Ejer af Ellekildedgd. pr. Næstved.*

267. * **Hansen, Hans**, f. $\frac{9}{10}$ 80, Ringenæs i Sønderjylland. S. a. Gdr. J. H. — Højsk., Lbsk. D. 1904, I. 1904 Medhjælper ved Askov Forsøgsstation, 1904—05 Lærer ved Give Højsk., 1905 Bst. af Grøngd. i Sønderjylland, 1905—07 beskæftiget ved Markforsøg, m. v., 1907 *Konsulent for Fællesbf. for Nordslesvig*, 1908 *Medred. af »Nordslesvigsk Landbrugs- og Mejeri-Tidende«, Graasten, Sønderjylland.*

268. * **Hansen, Hans Christian**, f. $\frac{27}{5}$ 77, Bøgesø. S. a. Hmd. J. F. H. — Højsk. D. 1907, II. 1907 *Lærer ved Faarevejle Højsk., Flintholm pr. Faarevejle.*

269. * **Hansen, Hans Frederik**, f. $\frac{28}{5}$ 54, Unerue v. Nykøbing S. S. a. Boelsmd., senere Arbejdsmd. og Høker H. H. — Højsk., Lbsk. D. 1883, I. 1883—84 Lærer ved Lyngby Lbsk., Lærer ved Askov Højsk., 1887—90 Konsulent for Kolding Omegns Lbf., i 3 Aar Fmd. for F. af jydsk Lbfr.s Husmandsudv. Rejser: 1892 o. fl. Gange senere i Sverige, 1895, 1896 og 1910 Tyskland, Holland og Belgien, 1902 og 1907 Norge. Litt. Virks.: Nogle Forsøgsberetnr. i »Tidsskr. f. Landbr. Planteavl«, Mdrb. ved F. af jydsk Lbfr.s Festskrift (1897) og ved »Landbrugets Ordbog«. Bst. af Askov Forsøgsstation pr. Vejen, R., 1885 *Forsøgsleder*, 1893 *Statskonsulent i Plantekultur*, 1889 *Fmd. for Fællesledelsen af Kvægavls- og Kontrollfr. i Koldingkredsen*, 1903 *Fmd. for Kolding Omegns Lbf.*

270. * **Hansen, Hans Henrik Holme**, f. $\frac{11}{7}$ 89, Holmegaards Glasværk v. Næstved. S. a. Lærer N. H. — Prim., Lbsk. D. 1911, II. *Aftjener sin Værnepligt ved Infanteriet. Adr.: Valløby Skole pr. Vallø.*

271. **Hansen, Hans Jensen**, f. $\frac{9}{1}$ 66, Skuldelev v. Frederikssund. S. a. Gaard- og Molleejer N. H. — Højsk., Lbsk. D. 1893. Forv., 1896—98 Lærer ved Fjellerad Højsk., 1900—02 Regnskabsfører og Kontrollør ved et Andelsmejeri, 1904—05 Lærer ved Vrigsted Højsk., 1905—10 Lærer, Sekretær og Kasserer ved Kærehave Landhusholdningsskole. Adr.: *Søndre Boulevard 80, Kbhvn. V.*

272. * **Hansen, Hemming**, f. $\frac{21}{2}$ 82, Haarlev Sogn. S. a. Gdr. N. H. — Lbsk. D. 1906, I. 1906 Ass. i Horsens Lbfr., 1906—07 Landbrugslærer, indtil 1908 Konsulent for Tyrsting-Vrads Herreders Lbf. Rejser: 1908 Tyskland og Holland, 1909 Norge, 1910 England og Skotland. 1908 *Lærer ved Ørsted Landbrugsskole pr. Ørsted.*

273. * **Hansen, Holger Christian Møller**, f. $\frac{12}{6}$ 75, Østrup paa Fyn. S. a. Pastor T. H. — Prim. D. 1897, I. 1897—98 Forv. paa Daugaard, 1898—1901 Forv. paa Palsgaard ved Juelsminde, 1901 *Forp., Baggesvogn pr. Sindal.*

274. * **Hansen, Holger Edvard**, f. $\frac{25}{11}$ 83, Kbhvn. S. a. Gdr. M. H. — D. 1908, II. *Ved praktisk Landbrug, Loholmgd., Ledøje pr. Ballerup.*

275. * Hansen, Jakob, f. $\frac{3}{2}$ 49, Tingtved v. Holbæk. S. a. Gdf. H. H. — Højsk., Lbsk. D. 1877, I. 1877—79 Lærer ved Karise Højsk og Tune Lbsk., 1879—88 Forp. og Forst. paa Faurbogaard Lbsk. 1885—92 Amtsraadsmdl., 1887—90 Mdl. af Statstyreskuekommissionen, Mdl. af Ldhsk.s Bst. Rejser: 1883 Sønderjylland, 1907 Norge. Litt. Virks.: »Pengecenskabssbog«. 1888 *Branddir. i Østifternes Brandforsikring og Fmd. for Kallundborg Omegns og Løve Herreds Lbf.*, 1886 *Gdr. i Forsinge.*

276. Hansen, Jens Boesen, f. $\frac{13}{7}$ 73, Ødsted v. Vejle. S. a. Gdr. H. — D. 1902, I. Regnskabsfører paa Tybrind ved Ejby, 1903 Ass. hos Forsøgsleder L. Helweg, derefter *Frøavler, Middelfart.*

277. * Hansen, Jens Jørgen, f. $\frac{15}{11}$ 69, Veddum v. Skelund. S. a. Snedkermester, Ldm. H. P. Jepsen. — Prlm., Højsk. D. 1893, I. Till. Eks. Pl. 1897, IU. 1893—94 Lærer ved Bælum Højsk., 1895—96 Lærer ved Emdrupborg Højsk., Ass. ved Lyngby Forsøgsstation. Rejser: 1898, 1906 og 1909 Tyskland. *Lærer ved og 1902 Forst. for Lyngby Landboskole, Lyngby.*

278. * Hansen, Jens Peder, f. $\frac{30}{8}$ 50, Hagelse v. Frederikssund. S. a. Gdr. H. Jensen. Prlm., Højsk. D. 1876, I. 1876—90 Forv. paa, 1890—1903 Forp. af og 1903 *Prop. til Egebæksande pr. Sjørring.*

279. * Hansen, Jens Peter, f. $\frac{23}{8}$ 82, Rodstofte Skov v. Vordingborg. S. a. Ldm. N. H. — Lbsk. D. 1908, I. 1908—09 Regnskabsfører paa Skousboe ved Viby S., 1909 Ass. ved Askov Forsøgsstation, 1909—11 Lærer ved Lollands Højsk., 1911 *Forst. for Klank Højsk. pr. Galten.*

280. Hansen, Jes Christian, f. $\frac{20}{8}$ 54, Maltbæk v. Vejen. S. a. Gdr. H. Andersen. Prlm. D. 1880, III. 1885 *Landinspektør*, 1892 *Revisor i Landbrugsministeriet, Vodrofsplads 10, Kbhvn. V.*

281. Hansen, Johan Frederik Ludvig Christian, f. $\frac{21}{8}$ 62, Jydstrup v. Ringsted. S. a. Skolel. H. — D. 1889, IU. Forv. paa Knabstrup, 1890—93 Ass. i Landøkonomi ved Ldbhøjsk., 1893—94 Forv. paa Trollesminde ved Hillerød, fra 1895 til sin Død Red. af »Tidsskr. f. Hesteavl«, fra F.s Stiftelse og til sin Død Mdl. af F. af danske Landbrugs-kandidaters Bst. Død 1898.

282. * Hansen, Johannes Valdemar, f. $\frac{1}{12}$ 81, Aarslev v. Slagelse. S. a. Gdr. N. H. — Højsk., Lbsk. D. 1908, III. 1908—10 Ass. ved Dalum Lbsk.s kem. Laboratorium. *Hallelev pr. Slagelse.*

283. * Hansen, Josef, f. $\frac{11}{8}$ 88, Holbæk. S. a. Snedkermester R. C. H. — Højsk., Lbsk. D. 1910, IU. 1910 Ass. ved Askov Forsøgsstation pr. *Vejen.*

284. * Hansen, Jørgen, f. $\frac{1}{11}$ 82, Fyrskov v. Voies i Sønderjylland. S. a. Ldm. H. B. H. — Lbsk. D. 1908, I. 1908—09 Redaktionssekretær ved »Dansk Landbrug«, 1909 Lærer ved Vivild Højsk., 1909—10 Medred. af »Mejeri- og Landbostanden«, 1909 *Lærer ved Ørsted Landbrugsskole pr. Ørsted.*

285. * Hansen, Knud Arild Friis, f. $\frac{9}{10}$ 76, Ruggd. paa Fyn. S. a. Forp. L. S. H. H. — D. 1900, III. Forv., 1904—09 Ejer af Lavindsgd. ved Langeskov, 1910 *Ejer af Bolskjær pr. Vejle.*

286. * Hansen, Kristian, f. $\frac{2}{11}$ 58, Tarm. S. a. Hmd. H. Pedersen. Vin-

terlærereks., Højsk. D. 1888. 1888—90 Lærer ved Ladelund Lbsk., 1890—93 Forsøgsleder ved F. til Kulturplanternes Forbedring. Rejser: 1890 Sverige og Tyskland, 1893 Tyskland, Østerrig, Schweiz og Holland, 1895 Tyskland, Holland, Belgien og Frankrig, 1902 Tyskland, desuden talrige kortere Rejser i Nabolandene. Litt. Virks.: 1900 »Fortegnelse over danske Landbrugsskrifter«, 1903 »Markens vigtigste Ukrudsplanter«, 1907 »Lucernen«, 1907 og 1909 (sammen med Ch. r. Christensen, se Nr. 105) »Landbrugets Kulturplanter«, desuden talrige Beretnr. og Medarbejderhverv, se i øvrigt de aarlige Konsulentberetnr. siden 1893. 1890 Lærer ved Landboskolen ved Lyngby og Forsøgsleder, 1893 Bst. af Lyngby Forsøgsstation og Statskonsulent i Plantekultur, 1906 Inspektør ved Dansk Landbrugsmuseum, fra F.s Stiftelse til 1908 Bestyrelsesmdl. og derefter Fmd. i F. af danske Landbrugskandidater, 1910 Red. af »Ilusmandens Haandbog«, udenlandsk Mdl. af Kungl. svenska Landbruks-Akademien, R., Lyngby.

287. * Hansen, Kristoffer Sidenius, f. $\frac{9}{2}$ 68, Rødninge paa Møen. S. a. Gdr. H. H. — Lbsk. D. 1889, I. 1889—90 og 1893—95 Ass. ved Tystofte Forsøgsstation, 1891—93 Lærer ved Grejsdalens Lbsk. og Ribe Mælkeriskole, 1895—98 Lærer ved Vraa Højsk., 1898—1905 Konsulent for Horsens Lbrf. Rejste i 1907 i Tyskland. 1905 Lærer ved Høng Landbrugsskole og Gdr. i Finderup pr. Høng.

288. * Hansen, Laurentius, f. $\frac{21}{4}$ 80, Hold. S. a. Ldm. H. Jensen. Lbsk. D. 1909, II. 1909 Medhjælper ved Aarslev Forsøgsstation, 1910 Medhjælper hos Konsulent Jes Nielsen i Kolding, 1910 Lærer ved Størring Højsk. pr. Størring.

289. Hansen, Laurits, f. $\frac{9}{9}$ 58, Østermarie paa Bornholm. S. a. Gdr. Christiansen. D. 1885, I.

Hansen, Matthæus Nissen, se Nr. 560.

290. Hansen, Niels, f. $\frac{18}{9}$ 64, Janderup v. Varde. S. a. Gdr. H. — D. 1885, I. Lærer ved Morsø Lbsk. og Dalum Lbsk. Død 1887.

291. * Hansen, Niels Anton, f. $\frac{24}{6}$ 57, Sønderkongerslev v. Aalborg. S. a. Gdr. H. Nielsen. Højsk., Lbsk. D. 1879, I. 1879—82 Lærer ved Tune Lbsk., 1884—88 om Vinteren Lærer ved Ladelund Lbsk., 1886—88 om Sommeren Ass. ved Tystofte Forsøgsstation, 1888—1905 Lærer ved Dalum Lbsk. Rejser: 1863 Tyskland og Holland, 1884 England og Skotland. Litt. Virks.: 1898 »Jordbundslære«, 1900 »Forsøg med Urin og Ajle paa Dalum Lbsk. 1889—98«, 1889—1905 Medred. af »Mælkeritidende«. 1905 Forsøgsleder og Bst. af Aarslev Forsøgsstation pr. Aarslev.

292. * Hansen, Niels Christian, f. $\frac{25}{5}$ 84, Falkerslev v. Stubbekøbing. S. a. Snedkermester N. H. — Højsk., Lbsk. D. 1911, I. Falkerslev pr. Stubbekøbing.

293. Hansen, Niels Peter, f. $\frac{12}{8}$ 57, Ugelbølle v. Aarhus. S. a. Gdr. Nielsen. D. 1878, II. Højskoleforst., Gerløv ved Randers. Fabrikant.

294. Hansen, Victor Wilhelm Christopher, f. $\frac{18}{4}$ 44, Kbhvn. S. a. Prof. Dr. med. C. P. M. H. — Prlm. D. 1866. Lærte Mejerivæsen paa Sallerupgd., 1867—72 Forv. paa Hillerødsholm, 1872—1902 Propr. til Pedersborg ved Kolding. Amtsraadsmdl., Ldvsk., Fmd. for sydyjsk

Mejerif. og for Kolding Omegns Lbf., 1904 Skatteraadsmfmd. Død som Rentier $\frac{1}{2}$ 1909.

295. **Hanson, Albert Carl Broder Hans**, f. $\frac{10}{7}$ 74, Kbhvn. S. a. Krigsraad C. F. M. H. — Prlm. D. 1895, II. 1896—98 Bst. under Østifternes Kreditf., 1898—1904 Ejer af Gaagerup ved Aarup, 1907 Ass. i *Overformynderiet, Carstengade 62, Kbhvn. V.*

296. * **Hass, Frederik Christian**, f. $\frac{10}{8}$ 69, Frisenfeldt v. Gedser. S. a. Forv. H. P. H. — Lbsk. D. 1897, II. Forv., *Gdr., Gunslev pr. Nr. Alstev.*

297. * **Hauch, Carsten Erik Vilhelm**, f. $\frac{10}{11}$ 69, Kbhvn. S. a. Dir. A. F. H. — Prlm. D. 1891, II. Forv. paa Knivholt og Odden, Bst. af Dronninglund ved Hjallerup, blev 1898 ansat og er nu *Inspektør ved Forsikringsselskabet »Danmark«, Østerbrogade 94, Kbhvn. Ø.*

298. * **Hauch, Henrik Andreas Rosenauer**, f. $\frac{9}{0}$ 76, Suddergd. v. Ulfborg. S. a. Ldm. O. R. H. — Højsk., Lbsk. D. 1902, I. Lærer ved Lyngby Lbsk. Rejser: 1903 Tyskland, 1904 Sverige, 1907 Norge. 1908 *Forst. for Asmildkloster Landbrugsskole pr. Viborg.*

299. * **Haugaard, Erik Laustsen**, f. $\frac{24}{8}$ 76, Lindum. S. a. Gdr. L. H. — Højsk. D. 1903, I. 1903 Medhjælper ved Tystofte Forsøgsstation, Lærer ved Salling Højsk. Rejser: 1905 Norge, 1906 Tyskland. *Lærer ved Krabbesholms Højsk., Gdr., Skovshoved pr. Skive.*

300. * **Haugaard, Jens Kristian Nielsen**, f. $\frac{10}{8}$ 87, Bostrup v. Jehjerg. S. a. Gdr. N. H. — Højsk., Lbsk. D. 1911. *Ved Den kgl. Veterinær- og Ldbhøjsk.s Landbrugsafdeling, Kbhvn. V. Fra Novbr. 1911 Lærer ved Den Classenske Agerbrugsskole paa Næsgaard pr. Stubbekøbing.*

301. **Hauge, Morten**, f. $\frac{18}{11}$ 80, Sdr. Hauge. S. a. Gdr. P. F. Andersen. — D. 1911, II. *Rejst til Canada.*

302. * **Hedegaard, Christen Pedersen**, f. $\frac{20}{5}$ 87, Taul v. Bjerringbro. S. a. Gdr. P. Pedersen. Højsk., Lbsk. D. 1909, I. 1909 beskæftiget ved lokale Markforsøg i Viborg Amt, 1909—10 Lærer ved Tune Lbsk., *Lærer ved Den Classenske Agerbrugsskole paa Næsgaard pr. Stubbekøbing.*

303. * **Hedegaard, Peder Pedersen**, f. $\frac{23}{8}$ 82, Bovbjerg. S. a. Gdr. P. P. H. — Højsk., Lbsk. D. 1906, I. 1907—08 Lærer ved Malling Lbsk. Rejser: 1906 Tyskland, 1908 England. 1908 *Konsulent for Tyrsting-Vrads Herreders Lbf., Brædstrup.*

304. **Hedemann, Anton Wladislaw**, f. $\frac{9}{10}$ 88, Wasilewitszi, Rusland. S. a. Forp. M. T. H. — D. 1911, II. *Whitwood, Sask, Canada.*

305. **Hee, Poul Holm**, f. $\frac{27}{11}$ 54, Bendstrup v. Aarhus. S. a. Ldm. I. H. H. — Højsk. D. 1877, I. Indtil 1881 Forv., 1881—91 Forp. af Andsgd. ved Rødkærbro. 1891 *Ejer af Nøruplund pr. Trustrup.*

306. * **Hee-Andersen, Carl**, f. $\frac{15}{10}$ 57, Gunderslevholm v. Herlufmagle. S. af Forp. J. B. Hee-A. Prlm. D. 1879, II. 1880—83 Forv. paa Skovly ved Holte, 1883—84 Elev ved De danske Sukkerfabrikker, 1884 *Stationsforv., Pollerup Saftstation pr. Stege.*

307. * **Heiberg, Carl Vilhelm Theodor**, f. $\frac{21}{9}$ 46, Kbhvn. S. a. Professor, Dir., senere Sognepræst S. I. H. — Prlm. D. 1868, II. 1871—79 Forv. paa Ulstrup ved Thisted, 1879—85 Forp. af Movtrup ved Nykøbing M., 1884—92 Ejer af Bangsbo ved Frederikshavn, R., 1896 *Inspektør og Kasserer ved Den kgl. Veterinær- og Ldbhøjsk., Kbhvn. V.*

308. * **Helde, Hans Peter**, f. $17/1$ 48, Bygholm v. Horsens. S. a. Forp. H. — Prlm. D. 1869, III. Forp. af Bygholm Teglværk, Ejer af Kjærsgaard ved Horsens, *Forp., Aarupgaard. pr. Kjørup.*

309. **Hellmann, Gerhardt Wilhelm**, f. $18/5$ 44, Bjerreby paa Taasinge. S. a. Pastor H. — Prlm. D. 1864, I. Død 1865.

310. * **Hein, Sigismund Emil**, f. $5/12$ 75, Tranekær. S. a. Gdf., senere Boghandler E. F. M. H. — Lbsk. D. 1905, II. 1905 *Kontrolass., Sanderum pr. Odense.*

Henrichsen, Jørgen, se Nr. 319.

311. * **Henricksen, Henrick Christian**, f. $28/4$ 69, Nørre-Bork v. Nørre Nebel. S. a. Civilingeniør C. Henriksen. D. 1890, II. 1900—03 Appelsinplanter i Florida i Nordamerika og Bst. af en tropisk Have, 1903—06 Horticulturist ved Porto Rico Ag. Expt. Station, Sekretær ved Lake County Horticultural Society i Florida. Har berejst Vestindien og Dele af Sydamerika. Litt. Virks.: Bulletin Nr. 4, 7 og 8 fra Porto Rico Expt. Station, Publikationer fra German Kali Work, m. m., *Red. af Agr. Section ved Cuba Magazine. Sekretær ved Cuban National Horticultural Society*, 1906 *Dir., Vest Indien Propagande Kontor, German Kali Works, P. O. Box 1007, 30 Empedrado, Havana, Cuba.*

312. * **Henriksen, Christen**, f. $5/5$ 73, Hjerik i Salling. S. a. Gdr. S. H. — Højsk., Lbsk. D. 1905, II. 1905—06 Ass. ved Tylstrup Forsøgsstation, 1906 *Konsulent for Landbo- og Husmandsf. for den nordøstlige Del af Randers Amt og 1907 tillige for Mariager og Omegns Landbo- og Husmandsf., Dalbyover.*

313. * **Henriques, Albert Ludvig**, f. $21/10$ 61, Kbhvn. S. a. Veksellerer A. R. H. — Art. D. 1885, I. 1888 *Propr. til Landsledgd. pr. Stege. Vurderingsfmd. for Møens Skyldkreds.*

314. **Herskind, Jørgen Ingemann**, f. $10/9$ 73, Gedved v. Horsens. D. 1901, I. 1901 *Lærer ved Rønde Højsk. pr. Rønde.*

315. * **Hessellund, Johannes**, f. $9/6$ 89, Torstedlund v. Støvring. S. a. Propr. J. J. H. — Prlm. D. 1910, I. Forv. *Softenlund pr. Hornslet.*

316. * **Heyman, Nicolai**, f. $10/9$ 57, Kbhvn. S. a. Bryggeriejer P. W. H. — D. 1879, I. 1881—83 Bst. af, 1883—84 Forp. af og 1884—1901 Ejer af Ragnesminde ved Glostrup, købte 1890 Røde Vejrmøllegd. ved Glostrup. Rejser: 1893 England og Nordamerika, 1894 Tyskland, 1895 Skotland. Litt. Virks.: 1894 »Landbruget i Nordamerika« og »Vilkaarene for Nordamerikas Deltagelse i Englands Kødforsyning«, 1897 »Landbrugsinstitutioner« og »Landboforeningsvirksomhed i Fortid, Nutid og Fremtid«, 1899—1908 Red. af »Landobladet«, 1909 *Red. af »Maskinkonsulenten«. Fmd. for Kbhvn.s Amts Haveselskab, Malmøgade 5, Kbhvn. Ø.*

317. **Heyn, Louis Emil**, f. $10/6$ 66, Højer. S. a. Læge H. — Prlm. D. 1892, II. Adr.: *c/o Moldenson & Nelson, Flinders Street, Melbourne, Victoria, Australien.*

318. **Hillman, Johannes**, f. $26/3$ 46, Ramløse i Sverige. S. a. Gdr. H. — D. 1874. Landboskolebst. i Engelholm i Sverige.

319. **Hinrichsen (el. Henrichsen), Jørgen**, f. $19/4$ 41, Dollerup v. Flensborg. S. a. Gdr. H. — D. 1863, II.



320. * **Hjelmar, Edvard Jensen**, (indtil 1910 E. Jensen), f. $\frac{20}{10}$ 84, Hjelms paa Møen. S. a. Møller K. J. J. — Lbsk. D. 1908, I. 1908—09 Ass. ved Horsens Lbrf., 1910 Ass. ved *Langelands Froavls-Kompagni, Rudkøbing*.

321. **Hjorth, Niels Christian Gotfred**, f. $\frac{18}{7}$ 57, Thustrup v. Aalborg. S. a. Propr. I. C. H. — D. 1878, I. 1878—83 Forv. paa forskellige Gaarde, 1883—94 Forp. af Lindenberg ved Aalborg, 1894—1905 Ejer af Store Bouet ved Asaa, 1906 *Branddir., Solblink pr. Birkelse*.

322. **Hjortso, Peder Larsen**, (indtil 1870 P. Larsen), f. $\frac{18}{8}$ 54, Aaside v. Næstved. S. a. Gdr. L. Pedersen. Højsk. D. 1877, I. 1882 *Dyrslæge* og 1883 *Gdr., Snigaard pr. Snesere*.

323. **Hoffmeyer, Carl Vilhelm**, f. $\frac{4}{11}$ 65, Kbhvn. S. a. Gross., Dir. C. V. H. — D. 1886, II. 1889—98 Ejer af Skovlund ved Fredensborg, 1898—1900 Sekretær i Ldhs. Amtsraadsmdl. Rejste 1886 i England og Skotland. 1907 *Dr. phil. og Fiskeriforp.*, 1910 *Red. af »Ferskvandsfiskeribladet«, Sorø*.

324. * **Holm, Aage**, f. $\frac{29}{8}$ 62, Borchsminde v. Horsens. S. a. Propr. L. C. B. H. — Prlm. D. 1885, I. 1885—90 Forv. paa Erholm, paa Brolykke ved Kerteminde og paa Borchsminde ved Horsens, 1890—1904 Inspektør og Godsforv. paa Meilgd. ved Grenaa, 1904 *Propr. til Borchsminde pr. Braaskov. Løjtnant*.

325. * **Holm, Axel**, f. $\frac{12}{7}$ 65, Kbhvn. S. a. Gross. V. H. — Prlm. D. 1887, II. 1890 *Propr. til Lillerup pr. Horsens*.

326. **Holm, Carl Gustav**, f. $\frac{8}{4}$ 71, Kbhvn. S. a. Klasseotteriinspektør H. — Prlm. D. 1894, III. Ejer af Bogøgaard ved Maaløv. *Vasehøj pr. Viksø*.

327. **Holm, Carl Johan Rosendahl**, f. $\frac{17}{12}$ 79, Einsidelsborg v. Kappendrup. S. a. Godsforv. I. R. H. — Prlm. D. 1904, II. Forv., 1908 *Ejer af Ellegd. pr. Odense*.

328. * **Holm, Christian Oluf**, f. $\frac{20}{8}$ 56, Ribberholt v. Frederikshavn. S. a. Ldm., senere Sparekassedir., Folketingsmand I. I. H. — Højsk., D. 1877, II. 1909—10 Folketingsmand. Rejser: 1896 Tyskland, 1908 Skotland og England. *Mdrb. ved »Landbrugets Ordbog«*. 1880 *Propr. til Eskær pr. Tolne*.

329. * **Holm, Hans**, f. $\frac{4}{6}$ 76, Besser paa Samsø. S. a. Gdr. K. H. — Højsk. el. Lbsk. D. 1902, III. Indtil 1911 Ejer af Tovstrup Møllegd., *Konsulent i Planteavl for Frijsenborg-Faurskov Birks, Hadsten og Omegns, Silkeborg og Omegns og Langaa og Omegns Lbfr., Hammel*.

330. * **Holm, Hjalmar Frederik**, f. $\frac{8}{7}$ 70, Kbhvn. S. a. Gross., Fabrikant W. H. — Prlm. D. 1896. Opholdt sig i 1 Aar paa en Gaard i Mecklenburg, 1897—1905 Ejer af Nyvangsgd. ved Holbæk, 1907 paa et Dampskibskontor i London, havde 1908 en Forretning i Kristiania, *Løjtnant*, 1909 *Ejer af Blyskovgd. pr. Ringsted*.

331. * **Holm, Mikkel Søren**, f. $\frac{2}{6}$ 54, Vadstrup paa Samsø. S. a. Livsfæster C. H. — Højsk., Lbsk. D. 1880, I. Mdl. af Landbokommissionen af 1894 og af Kommissionen af 1906 til Udarbejdelse af Lovforslag om Forsikring mod Ulykkestilfælde i Landbrug, Skovbrug og Havebrug. Rejste 1898 i Sachsen. *Amtsraadsmdl., Ldvs., Vurderingsfmd.*

ved Ansættelse af Ejendomsskyld, Fmd. for Samsø Lbf., R., 1880 Gdr., Madebjerggd. pr. Tranebjerg.

332. * Holm, Søren Peter Andreas, f. $\frac{21}{11}$ 61, Onsbjerg paa Samsø. S. a. Gdr. C. H. — Højsk. D. 1888, IU. 1888—89 Lærer ved Stenum Højsk., 1889—97 Lærer ved Ladelund Lbsk., 1897—1907 Forst. for Forsinge Lbsk., 1907—09 Forst. for Borris Lbsk. Rejste i 1895 i England og Skotland. 1909 Lærer ved Landboskolen ved Lyngby, Villa Vesta, Lyngby.

333. Holm, Thorkild, f. $\frac{21}{5}$ 62, Frederiksberg. S. a. Propr. H. — D. 1883, II. Bogholder ved en Sukkerfabrik, Adr.: Ingenio de Asucas, Tebicuary, Paraguay, Sydamerika.

334. Holm, Viggo Henrik, f. $\frac{5}{4}$ 49, Ellingegd. v. Nykøbing S. S. a. Propr. H. — D. 1875, II. Forv. paa og senere Ejer af Ellingegd. ved Nykøbing S. Død (?).

335. Holst, Otto August, f. $\frac{31}{8}$ 46, Svaneke. S. a. Kbmd. O. N. H. — D. 1869, II. 1872—1906 Gdr. 1909 Dampskibsekspeditor, Svaneke.

336. Holstein, Viggo, f. $\frac{1}{4}$ 61, Frederiksberg. S. a. Læge J. A. H. — Prlm. D. 1884, I. 1887—98 Ejer af Hejnstrupgd. ved Ølstykke. 1900—02 Bst. af Klosterskovgd. ved Stege. Død 1903.

337. Holstein-Holsteinborg, Frederik Conrad Christian Christopher Lensgreve, f. $\frac{9}{8}$ 56, Holsteinborg. S. a. Lensgreve L. H. C. H. H.-H. — Art. D. 1880, I. 1884—91 Fæster af Spjellerupgd., Fmd. for Sorø Amts Kvægavlsf., for Hingsteskuekommissionen i 1. Skuekreds og for Statsdyrskuekommissionen. Rejste 1889 i Tyskland, Østerrig og Ungarn. Hofjægmester, R., 1910 Landstingsmand, Holsteinborg pr. Rude.

338. v. Holstein-Rathlau, Adolf Viggo Rudolf Huno, f. $\frac{9}{12}$ 81, Rathlausdal. S. a. Hofjægmester v. H.-R. — Prlm. D. 1903, I. Adr.: *Mitananasis p. o., Sask, Canada.*

339. * Honnens, Johan Frederik, f. $\frac{10}{7}$ 76, Kbhvn. S. a. Bagermester T. W. H. — D. 1897, I. 1900—05 Disponent ved et Savværk i Sverige. 1905 Ejer af Lundsgaard pr. Værløse. Løjtnant.

340. * Hove, Ejnar Mortensen, f. $\frac{27}{2}$ 82, Vinding v. Vejle. S. a. Overlærer, Landbrugskandidat H. Mortensen. — Prlm., Højsk. D. 1905, II. 1907—09 Lærer ved Horne Højsk., 1910 Lærer ved Optagelseshjemmet Gl. Ventegodt, Nørrebrogade 213, Kbhvn. L.

341. * Hundebøll, Andreas Petersen, f. $\frac{20}{11}$ 69, Fol i Sønderjylland. S. a. Ldm. P. L. H. — Højsk., Lbsk. D. 1896, II. Lærer og Laboratorieforsl. ved Ladelund Lbsk. Rejste 1901 i Sverige. 1906 Ldm., Solvang pr. Brørup.

342. Hvass, Franciscus Tertius, f. $\frac{20}{8}$ 42, Randrup v. Kongerslev. S. a. Gdsr. M. P. H. — Prlm. D. 1864, II. 1864—70 Bst. af, 1870—89 Forp. af og 1889 Gdsr. til Randrup pr. Kongerslev. 1883 Jægmester. 1897 Ldvsk.

Hvenegaard-Lassen, Halvor, se Nr. 506.

343. Hällström, Juhani Erkki, f. $\frac{2}{2}$ 65, Finland. S. a. Gdsr., Kommunalraad J. E. H. — Art. D. 1888, I. 1888—91 Lærer ved og 1891—1902 Forst. for Simananniemi Lbsk. i Finland, forvaltede 1894—1902 Simananniemi Gods, henholdsvis Fmd. for og Mdl. af 2 af Staten ned-

satte Komiteer vedrørende Ordningen af Landbrugsundervisningen i Finland, 1899—1902 Fmd. for Norra-Karelska Landtbrukssällskapet. Rejste 1897 i Danmark, Sverige og Tyskland. *Vicejmd. for Østra Karels Landtbrukssällskap, 1902 Forst. for Kurkijoki (Kronoborg) Landtmannainstitut, Finland.*

344. **Høeg, Harald Christian Marius**, f. $\frac{9}{10}$ 53, Fredericia. S. a. Pastor P. H. — Prlm. D. 1892, II. Mejerikonsulent i Aarhus Amt og i Sverige og fra 1894 og til sin Død for Firmaet Maypole Dairy Co. Ltd. i Kbhvn. Død $\frac{22}{6}$ 1907.

345. **Høffding, Otto Frederik**, f. $\frac{12}{1}$ 47, Kbhvn. S. a. Gross. N. F. H. — Prlm. D. 1869, I. 1870—72 Forv. paa et Gods i Vestergötland, fra 1874 til sin Død Forp. af Strandegd. ved Fakse. Blev 1898 Fmd. for de samv. sjæll. Lbfr.s Husmandsudv., fra 1901 til sin Død Mdl. af Præste Amdsraad, fra 1902 til sin Død Mdl. af Ldhsks Bst., fra 1907 til sin Død Fmd. for de samv. sjæll. Lbfr. R. Dm. Rejste 1873 i Skotland, England, Frankrig, Schweiz og Tyskland. Død $\frac{22}{4}$ 1910.

346. **Høy, Lauritz**, f. $\frac{1}{3}$ 90, Ulfsvund v. Bækmarksbro. S. a. Ldm. S. H. — Højsk., Lbsk. D. 1910, II. 1910 *ved praktisk Landbrug, Gislingsøgl. pr. Gislingsø.*

347. * **Høyer, Svend Harald Køhlert**, f. $\frac{18}{2}$ 89, Handrup. S. a. Maskinfabrikant H. H. — Prlm. D. 1911, II. *Forv. paa Søholm pr. Klippinge.*

348. * **Ibsen, Christian**, (indtil 1903 Kristian Nielsen), f. $\frac{14}{6}$ 82, Skelund. S. a. Gdr. S. Nielsen (Ibsen). Højsk., Lbsk. D. 1908, I. Forsøgsass., 1908 *Landbrugslærer, Skelund.*

349. **Ingvorsen, Hans**, f. $\frac{15}{3}$ 77, Sæder v. Tureby. S. a. Gdr. J. Poulsen. Højsk., Lbsk. D. 1900, II. Tog 1905 dansk juridisk Eksamen. *Sagførerfuldmægtig, Storehedinge.*

350. * **Ingvorsen, Kristen Kristensen**, (indtil 1904 K. Kristensen), f. $\frac{22}{1}$ 85, Ørslev v. Ringsted. S. a. Gdr. N. K. — Højsk., Lbsk. D. 1909, II. 1909 Ass. ved Lyngby Forsøgsstation, 1909—10 Kursuslærer og Ass. ved De samv. sjæll. Husmandsfr. *Ørslev pr. Ringsted.*

351. **Iversen, Hans Morten**, f. $\frac{20}{3}$ 42, Københoved v. Haderslev. S. a. Gdr. I. — Højsk. D. 1872, I. 1872—74 Lærer ved Vallekilde Højsk., 1874—84 Forst. for Dragebjerggaard Lbsk., 1884—90 Forp.(?) af Ydinggd. ved Roskilde, 1890—97 Landbrugsforfatter og Lærer ved Emdrupborg Højsk., 1897—1900 Medred. af »Agrardagbladet«. Litt. Virks.: 1885 »Regnskabsbog for mindre Landbrug«, »H. Iversens Regnskabsbog for Landmænd« (som dog først blev udgivet i 1908 af N. M. I. K. Iversen, se Nr. 352), Red. af »Landmanden«. Død $\frac{13}{6}$ 1900.

352. * **Iversen, Niels Morten Iver Karsten**, f. $\frac{1}{6}$ 86, Veddelev. S. a. Red., Landbrugskandidat H. M. I. — Højsk., Lbsk. D. 1910, IU. Udgav i 1908 »H. Iversens Regnskabsbog for Landmænd«. 1910 Ass. ved Askov Forsøgsstation, 1911 Ass. hos Konsulent L. P. Jacobsen, Varde.

353. **Iversen, Niels Thomsen**, f. $\frac{28}{6}$ 68, Sdr. Vejrup v. Gjording. S. a. Gdr. I. — Højsk. D. 1900, I. Lærer ved Skaarup Lbsk. *Vejrup pr. Gjording.*

354. * **Jacobsen, Anders Peder**, f. $\frac{17}{2}$ 79, Vejleby v. Skibby. S. a. Gdr.

C. J. — Prlm., Lbsk. D. 1902, IU. 1902—03 Gbst., 1903—09 Lærer ved Dalum Lbsk. Rejser: 1904 Tyskland, 1906 Sverige og Norge, 1907 Finland, 1909 Skotland og England. Litt. Virks.: 1908 »Hesteracer og Hesteavl« og »Lærebog i Organisk Kemi«, *Mdrb. ved »Landbrugets Ordboek«*. 1910 *Konsulent for Frederiksborg Amts Planteavlsf., Hille-rød.*

355. * **Jacobsen, Frederik Carl Hans Marius**, f. $^{15/11}$ 63, Kværkeby. S. a. Ldm. H. J. — Prlm., Lbsk. D. 1883, II. 1888—1902 Godsinspektør i Rusland, 1902 *Propr. til Fransbjerg pr. Mariager.*

356. * **Jacobsen, Hans Michael**, f. $^{15/5}$ 39, Brøns Mølle i Nordslesvig. S. a. Gdr., Møller H. C. J. — Prlm. D. 1860, I. 1863 *Ejer af Kjærmark, Brøns, Nordslesvig.*

357. **Jacobsen, Jacob**, f. $^{10/2}$ 38, Munkvolstrup v. Flensborg. S. a. Hjulmand H. J. — Skolel. D. 1869, II. 1864 i Krigen, 1865—1910 Lærer i Sallerup ved Lundby, 1864 *Løjtnant*, 1910 *pens. Lærer, Lille-Næstved pr. Næstved.*

358. * **Jacobsen, Jacob Ernst Rolf**, f. $^{24/2}$ 70, Thisted. S. a. Gross. C. P. J. — Prlm. D. 1892, I., (afsluttede dog først Eks. i 1893). 1892—96 Forv., 1896—97 Gross., 1906—09 Kontorchef og Kasserer for »Dan-ske Lbfr.s Proforsyning«. Rejser: 1893 Rusland og Finland, 1895 Storbritanien, 1907 Tyskland og Østerrig. 1897 Konsulent og 1907 *Forretningsfører for Frøafdelingen i Fællesf. for Danmarks Brugsfr., Njalsgade 15, Kbhvn. C.*

359. **Jacobsen, Jens**, f. $^{31/12}$ 51, Østerby v. Aarhus. S. a. Gdr. J. A. Jansen. Højsk., Lbsk. D. 1879, II. Lærer ved Aagaard Lbsk. ved Flens-borg, 1883 *Dyrlæge i Beder.*

360. * **Jacobsen, Lars Peter**, f. $^{30/5}$ 71, Sømark paa Møen. S. a. Gdr. J. J. — Højsk., Lbsk. D. 1905, I. Till. Eks. Pl. 1906, I. 1906—09 Læ-
rer ved Høng Lbsk., 1909 *Konsulent i Planteavl for Ribe Amts vestre Lbfr., Varde.*

361. **Jacobsen, Niels Korsgaard**, f. $^{4/10}$ 54, Aarup Mølle v. Thisted. S. a. Propr., Møller J. Larsen. Lbsk. D. 1879, I. 1879—81 Forv. paa Næsgd., 1881—83 Bst. paa Fannerupgd. ved Kolindsund, 1883—93 Ejer af Gimsinghoved ved Struer, overtog i 1893 Herløvgd. ved Herløv. Død 1902.

362. * **Jacobsen, Niels Møller**, f. $^{10/11}$ 60, Randers. S. a. Kbmd. S. D. J. — Lbsk. D. 1882, II. 1886—92 Ejer af Bredholt ved Bjerringbro, 1892—1901 Bst. af Strødam ved Hillerød, 1901—05 Landbrugslærer, 1905 *Konsulent for Møens Lbf., Stege. Lærer ved Rødkilde Højsk.*

363. * **Jacobsen, Jacob Finderup**, f. $^{18/3}$ 86, Oustrup v. Kellerup. S. a. Ldm. P. J. — Højsk., Lbsk. D. 1910, II. 1910 *Lærer ved Nørre Ørslev Højsk. pr. Nykøbing F.*

364. **Jarmer, Johannes**, (indtil 1903 J. J e n s e n), f. $^{23/1}$ 80, Maribo. S. a. Kbmd., senere Kæmner S. A. J. — Prlm. D. 1901, I. Underforv. paa Holmegd. ved Næstved, i 1 Aar tjenstgørende Løjtnant, 1903 Premierløjtnant og senere *Kaptajn i Gendarmeriet i Siam. Adr.: O. W. E. S., Me Hang Sawn, c/o Messrs Banbay, Burma Trading Corp. Ltd., Salween Papun, Burma.*



365. * **Jensen, Alfred Valdemar**, f. $\frac{2}{10}$ 84, Hyllested v. Dalmose. S. a. Gdr. P. J. — Næsgd. D. 1908, IU. 1908—10 Ass. ved 5. Konkurrence mellem Kvæghold paa Loll.-Falster, 1911 *Forp. af Nærumgd. pr. Nærum*.

366. * **Jensen, Christian**, f. $\frac{8}{5}$ 86, Kongsgaard v. Ringsted. S. a. Gdr. O. J. — Højsk. D. 1911, II. I Amerika. Foreløbig Adr.: *Villa Kongsgaard, Haraldsted, Ringsted*.

Jensen, Edvard, se Nr. 320.

367. **Jensen, Edwin Alford**, f. $\frac{7}{10}$ 85, Newcastle. S. a. Provst S. J. — Prlm. D. 1907, I. 1908 *Veterinærstuderende, Den kgl. Veterinær- og Ldbhøjsk., Kbhvn. V.*

368. **Jensen, Hans**, f. $\frac{8}{10}$ 38, Flensborg. S. a. Borgmester J. — Næsgd. D. 1861, I. Plantageforv. i Vestindien. Død.

369. * **Jensen, Hans**, f. $\frac{10}{2}$ 79, Henriettenhof i Østpreussen. S. a. Mejerier O. J. — Højsk., Lbsk. D. 1904, I. 1905 *Ejer af en Dampmølle og et Elektricitetsværk i Nordenburg, Østpreussen*.

370. * **Jensen, Hans Johansen Martens**, f. $\frac{20}{1}$ 59, Harrestedgd. v. Næstved. S. a. Forp. N. J. — Lbsk. D. 1886, I. 1886—93 Forv. paa Gunderslevholm. Rejste i 1908 i Skotland og England. 1893 *Forp., Bøstrup pr. Slagelse*.

Jensen, Holger, se Nr. 879.

371. * **Jensen, Jens**, f. $\frac{20}{7}$ 76, Dover v. Hurup. S. a. Boelsmd. N. J. — Højsk., Lbsk. D. 1900, I. Till. Eks. Pl. 1901, II. 1901—04 Lærer ved Lbsk. i Aars og Ass. ved lokale Markforsøg. Rejste 1909 i Tyskland. 1904 *Ass. ved Lyngby Forsøgsstation og Lærer ved Lyngby Landboskole, Lyngby*.

372. * **Jensen, Jens**, (Daubjerg), f. $\frac{20}{10}$ 77, Daubjerg. S. a. Gdr. H. C. J. — D. 1902, II. Ldm., Forsøgsass., Lærer ved forskellige Højskr., 1907 *Landbrugslærer, Kærehave pr. Ringsted*.

Jensen, Jens Amandus, se Nr. 69.

Jensen, Jens Andreas, se Nr. 1.

373. * **Jensen, Jens Kristian**, f. $\frac{22}{7}$ 76, Raaby paa Møen. S. a. Gdr. A. J. — Højsk., Lbsk. D. 1901, I. Till. Eks. Pl. 1902, I. 1902—04 Lærer ved Haslev Højsk. Litt. Virks.: 1905 »Plantesygdomslære til Brug ved Undervisningen paa Landbrugsskolen«, 1909 *Medred. af »Vort Landbrug«*. 1904 *Forst. for Haslev Landbrugsskole, Haslev*.

374. * **Jensen, Jens Martin**, f. $\frac{24}{8}$ 84, Tostrup, paa Møen. S. a. Gdr. J. J. — Højsk., Lbsk. D. 1909, I. 1909—11 Lærer ved Agerbrugsskolen paa Næsgaard. Rejste 1910 i Tyskland, Holland og Belgien. 1911 *Ejer af Kildebrøndgd. pr. Taastrup*.

Jensen, Jens Møller, se Nr. 650.

375. * **Jensen, Jens Peter**, f. $\frac{20}{8}$ 54, Nyborggd. v. Nørresundby. S. a. Entrepreneur, Ldm. J. J. — Prlm. D. 1878. Ldm., i 4 Aar Mejerist, 1883 *Ejer af Hvoruptorp pr. Nørresundby*, 1892 *Ejer af Engholm*.

376. * **Jensen, Johan Peder**, f. $\frac{30}{1}$ 54, Olstrupgd. v. Skelskør. S. a. Forp. N. J. — Prlm., Lbsk. D. 1876, I. 1876—80 Forv. paa Skjoldnæsholm ved Ringsted. Rejser: 1899 Sverige, 1908 Skotland og England. 1881 *Forp. af Saltø pr. Hyllinge*, 1909 *Ejer af Gaasebjerggd.*,

1907 *Ejer af Kappelkær og Forp. af Erikstrup ved Storehedinge. Ldusk., Adr.: Saltø pr. Hyllinge.*

378. * **Jensen, Johan Peter**, f. $^{30/9}$ 90, Saltø v. Hyllinge. S. a. Forp., Landbrugskandidat J. P. J. — Prlm. D. 1911, I. *Forv. paa Viborggd. pr. Herlufmagle.*

Jensen, Johannes, se Nr. 364.

378. * **Jensen, Johannes**, f. $^{12/10}$ 80, Pedersker paa Bornholm. S. a. Gdr. A. J. — Højsk., Lbsk. D. 1902, I. 1902—03 Ass. paa Tranekær, 1903—05 og 1907—08 Lærer ved Tune Lbsk., 1905—07 Lærer ved Agerbrugsskolen paa Næsgd. Rejste 1907 i Tyskland. 1909 *Lærer ved Bornholms Højsk. Gdr., Solvang pr. Aakirkeby.*

379. * **Jensen, Johannes**, f. $^{29/12}$ 78, Thyrsting Sogn. S. a. Forp. S. J. — Prlm. D. 1905, IU. 1906—09 Forv. paa Næsgaard ved Stubbeboing, 1909—10 Materialforv. paa Aalholm ved Nysted. Rejste 1909 i Tyskland. 1910 *Forp. af Gelskov pr. Højrup.*

380. * **Jensen, Johannes Løvendahl**, f. $^{14/4}$ 82, Jullingsholm v. Sdr. Omme. S. a. Kbmd. H. C. J. — Lbsk. D. 1908, II. 1908 Ass. ved Dalum Lbsk.s kem. Laboratorium. Litt. Virks.: »Hovedbog for Kontrolforeninger«. 1908 *Laboratorieass. ved Aarslev Forsøgsstation, Aarslev.*

381. * **Jensen, Julius Løvendahl**, f. $^{7/4}$ 84, Jullingsholm v. Sdr. Omme. S. a. Kbmd. H. C. J. — Lbsk. D. 1911. *Forv., Vandel.*

382. * **Jensen, Knud Marius**, f. $^{17/4}$ 71, Brandsby v. Kappendrup. S. a. Håndelsmd., Ldm. J. Johansen. Prlm., Lbsk. D. 1900, I. Rejste 1909 i Tyskland. Litt. Virks.: Kvægbrugets Udvikling i Holbæk Amt. 1900 *Konsulent i Husdyrbrug*, 1906 *Ass. for Statskonsulenten i Svineavl, Villa »Sparta«, Holbæk.*

Jensen, Kristen Skou, se Nr. 779.

Jensen, Lars Peter Enevold, se Nr. 144.

Jensen, Laurits Christian, se Nr. 162.

383. * **Jensen, Laurits Evald**, f. $^{17/8}$ 80, Herning. S. a. Gdr. L. J. — Lbsk. D. 1903, I. Till. Eks. Pl. 1904, I. 1904—07 Lærer ved Nørre Nissum Højsk. Rejste 1906 i Norge. Litt. Virks.: 1909 »Kortfattet Jordbundslære«. 1907 *Lærer ved Tommerup Højsk. pr. Knarreborg.*

384. **Jensen, Magnus Anton**, f. $^{20/2}$ 44, Ibsker paa Bornholm. S. a. Gdr. J. — D. 1874, II. Død ung.

385. * **Jensen, Marius Christian**, f. $^{13/0}$ 83, Tustrup v. Nørager. S. a. Arbejdsmd. J. Nielsen. Højsk., Lbsk. D. 1910, II. 1910 *Regnskabsfører, Faarevejle pr. Rudkøbing.*

386. * **Jensen, Martin**, f. $^{26/10}$ 77, Hvidbjerg v. Bedsted. S. a. Lærer J. C. J. — Lbsk. D. 1903, I. 1904—06 Planteavlsass. paa Loll.-Falster, 1907 Landbrugslærer, 1908 *Konsulent for Holbæk Amts økonom. Selskab, Jyderup.*

387. * **Jensen, Mikkel Frøslev**, f. $^{23/10}$ 53, Vestervig. S. a. Gdr. J. N. Mikkelsen. Højsk., Lbsk. D. 1882, I. 1883—84 Lærer ved Ladelund Lbsk. Ejer af Mejeriet »Bøgebjerg« paa Møen, 1902 *Propr. til Juliegaard pr. Skaarup.*

388. * **Jensen, Niels**, f. $^{26/8}$ 48, Viskinge v. Kallundborg. S. a. Hmd. J. Pedersen. Højsk., Lbsk., Prlm. D. 1885, I. 1885—86 Lærer ved

Sønderholm Højsk. ved Nibe og ved Ribe Mælkeriskole, 1886—97 Lærer ved Morsø Lbsk., 1897—98 Ass. hos en Landinspektør. 1898 *Kontorist paa Nykøbing Herredskontor, Vesterbro 64, Nykøbing M.*

389. * **Jensen, Niels Andreas Severin**, f. $\frac{24}{4}$ 63, Vollerup v. Vraa. S. a. Gdr. J. L. Sørensen. — Højsk., Prlm. D. 1890, I. Rejser: Norge, England, Tyskland, Holland, Belgien. 1893 *Dyrlæge*, 1900 *Gdr., Dyr-lægegaarden pr. Vraa.*

390. * **Jensen, Niels Kjærgaard**, f. $\frac{14}{2}$ 82, Kerteminde. S. a. Klodsemager I. P. J. — Lbsk., D. 1907 og 1908, I. Till. Eks. Mikrbr. 1910, I. Rejste 1910 i Sverige og England. 1910 *Lærer ved Dalum Landbrugsskole pr. Hjallesø.*

391. * **Jensen, Oluf Johannes**, f. $\frac{26}{3}$ 85, Ølstykke. S. a. Gdr. O. J. — Højsk., Lbsk. D. 1908, I. *Lærer ved Høng Højsk. pr. Høng.*

392. **Jensen, Rasmus**, f. $\frac{2}{8}$ 71, Trunderup v. Kværndrup. S. a. Gdr. (?). — D. 1898, II. *Forst. for Høng Landbrugsskole pr. Høng.*

393. **Jensen, Simon Christian**, f. $\frac{8}{1}$ 77, Permelille paa Samsø. S. a. Gdr. M. J. Thunbo. Prlm. D. 1898, II. *Gbst., Permelille pr. Koldby.*

394. * **Jensen, Søren Poulsen**, f. $\frac{2}{8}$ 75, Bjert v. Vinderup. S. a. Gdr. J. P. J. — Højsk. D. 1900, II. *Løjtnant*, 1907 *Landinspektør, Casino, Slagelse.*

395. * **Jensen, Thorvald**, f. $\frac{4}{3}$ 79, Gentofte. S. a. Propr. C. J. — Prlm. D. 1900, II. 1906 *Forv. paa Arreskov pr. Korinth.*

Jensen Blichkilde, Jens Amandus, se Nr. 69.

396. * **Jensen, Jens Christian**, f. $\frac{4}{7}$ 36, Østrupgaard v. Faaborg. S. a. Landejendomsbesidder P. F. J. — Prlm. D. 1861, II. 1 Aar Dræningsforv. 1888 *Landejendomsbesidder i Jylland, Hauchsvej 11, Kbhvn. V.*

397. * **Jeppesen, Nikolai Peter**, f. $\frac{27}{2}$ 78, Slagelse. S. a. Snedkermeister C. J. — Højsk., Lbsk. D. 1902, I. 1902—05 Lærer ved Forsinge Lbsk. Rejste 1904 i Norge. 1905 *Gdr. i Ooppelstrup pr. Gistrup.*

398. **Jerichow, Oskar**, (indtil 1910 O. Jerichau Christensen), f. $\frac{10}{6}$ 74, Malmö. S. a. Kbmd. N. P. A. Jerichau C. — Prlm. D. 1897, I. *Ass. ved Smør- og Margarinekontrollen, Aarhus.*

399. **Jespersen, Hans Jørgen**, f. $\frac{10}{6}$ 44, Ondløse v. Mørkøv. S. a. Propr. J. K. J. — Prlm. D. 1869, II. 1870—75 Forv. 1875—82 Forp. af og derefter *Propr. til Endrupholm pr. Bramminge*. 1884 *LdvsK.*

400. **Jespersen, Jacob Frederik**, f. $\frac{12}{10}$ 51, Stollik (el. Stolby) v. Aabenraa. S. a. Gdr. J. — Prlm. D. 1873. Død.

401. * **Jespersen, Jesper Jørgen**, f. $\frac{3}{9}$ 77, Langskov v. Ølholm. S. a. Gdr. J. — D. 1900, I. Forp. af Stidsmølle ved Brædstrup, Konsulent. *Hans Brogesgade 14, Aarhus.*

402. * **Jespersen, Johannes**, f. $\frac{17}{4}$ 81, Pøl i Sønderjylland. S. a. Arbejdsmd. N. J. — Prlm., Lbsk. D. 1909, I. 1909—10 Redaktionssekretær ved »Fyns Stifts Landbrugstidende«, 1910 *paa Fortsættelseskursus i Husdyrbrug ved Den kgl. Veterinær- og Ldbhøjsk., Kbhvn. V.*

403. * **Jessen, Hans Ludvig Georg**, f. $\frac{26}{2}$ 50, Vignæs v. Saksøbing. S. a. Pastor H. L. M. J. — D. 1873, II. 1887 *Forp. af Skaarupgd. pr. Lystrup*, 1907 *Ejer af Sønderholm pr. Løgten*. Adr.: *Skaarupgd. pr. Lystrup.*

404. * **Johannesen, Johannes David**, f. $30/11$ 84, Ettrup v. Hurup. S. a. Gdr. A. J. — Prlm., Lbsk. D. 1905, I. Till. Eks. Grundv. 1908, II. Ass. ved Lyngby Forsøgsstation. Rejste 1909 i Tyskland, 1909 *Lærer ved Dalum Landbrugsskole pr. Hjaltese*.

405. **Johansen, Carl Christian**, f. $12/6$ 60, Saltofte v. Sorø. S. a. Heste- og Kreaturhandler S. M. J. — D. 1879, III. 1882—89 Kreaturkommissionær i England, 1889—95 Ihænde­haver af Gaarden Hovvig ved Nykøbing S., 1895—1902 haft forskellige Beskæftigelser i Kbhvn., 1902 *Inspektør ved Forretningsejendommen »Centrum«, Studiestræde 19, Kbhvn. K.*

406. **Johansen, Frode Uffe**, f. $11/6$ 66, Vivebrogd. v. Hadsund. S. a. Propr. J. — Prlm. D. 1887, II. Rejst til Sydamerika.

407. **Johansen, Niels Frederik**, f. $22/4$ 77, Uggerløse v. Kallundborg. S. a. Boelsmd. J. — D. 1900, III. Indtil 1911 Ejer af Tustrup ved Randers.

408. * **Johnsen, Jacob**, f. $17/4$ 82, Jebbjerg. S. a. Ldm. A. J. — Højsk., Lbsk. D. 1906, I. 1907—08 Lærer for Landvæsen­slærlingene paa Tybrind ved Ejby, 1908 *Ass. ved Lyngby Forsøgsstation, Lyngby*.

409. **Jonsson, Gustav**, f. $11/1$ 39, Segersted v. Carlstad i Sverige. S. a. Ldm. J. — D. 1868, II. Købte 1869 en Gaard ved Kristianstad i Skaane.

410. **Jónsson, Hannes Olafur**, f. $8/9$ 83, Island. S. a. Lmd. J. Sigurgeirsson. — Prlm., Højsk. D. 1907, I. Rejste 1907 i Skotland og Norge. *Landbrugskonsulent, Isafjord, Island*.

411. **Jónsson, Páll**, f. $13/2$ 83, Island. S. a. Gdr. J. Davidsson. — Prlm., Højsk., Lbsk. D. 1907, I. 1907—10 Konsulent for den nordlandske Kulturf. paa Island. Rejste 1907 i Norge. 1910 *Lærer ved Hvanneyri Lbsk., Borgarfjord, Island*.

412. **Jungjohann, Harald Kristian Hans Krog**, f. $27/10$ 82, Nyborg. S. a. Overintendant H. N. J. — Prlm. D. 1906, II. Løjtnant, fra 1907 til sin Død Forv. paa Constantinsborg ved Brabrand. Død $16/8$ 1908.

413. * **Justesen, Niels**, f. $9/9$ 57, Torrild v. Odder. S. a. Gdr. J. Nielsen. Højsk., Næsgd. D. 1881, I. 1881—82 tjenstgørende Løjtnant, 1883 Sekretær paa Lyngbygd. ved Brabrand, 1888—93 tilsynsførende Ingeniørass. ved Anlægget af Kbhvn.s Landbefæstning, 1893—99 Arbejdsleder ved Privatentrepriser, *Løjtnant*, 1884 *Ejer*, indtil 1887 tillige *Bruger, af en Ejendom i Hørsholm*, 1899 *Rentier, Nyelandsvej 19, Kbhvn. F.*

414. * **Jørgensen, Anders**, f. $7/8$ 58, Hyllinge v. Næstved. S. a. Væver J. J. — I. Del af Skolelærereks., Højsk. D. 1888, II. Indtil 1890 og 1891—93 Lærer ved Emdrupborg Højsk., 1891—93 tillige Lærer ved Vilvorde Havebrugshøjsk., 1890—91 Bst. af Kallundborg private Realskole, 1893—1902 Forst. for Fjellerad Højsk. Rejste 1895 i Norge. 1902 *Forst. for Landbrugskolonien »Elieser« pr. Storehedinge*.

415. * **Jørgensen, Anders**, f. $26/7$ 83, Ramløse. S. a. Gdr. L. J. — Lbsk. D. 1910, I. Ass. ved Lyngby Forsøgsstation. 1910 *Ass. ved Professor H. Goldschmidts Fodringsforsøg, Rosenlund pr. Saks­købing*.

416. **Jørgensen, Carl Christian**, f. $24/8$ 90, Varpelev i Stevns. S. a. Gdr. H. J. — Højsk. D. 1909, I. *Birkede pr. Viby S.*

417. * **Jørgensen, Esper Otto**, f. $27/7$ 59, Vestermarie paa Bornholm. S. a. Gdr. J. — D. 1881, III. *Handelsagent, Pingels Allé 5, Rønne.*
- Jørgensen, Frands Christian Bay**, se Nr. 47.
418. **Jørgensen, Hans Laurits**, f. $20/11$ 50, Højetaastrup. S. a. Lærer J. — D. 1871.
419. * **Jørgensen, Hans Thorvald**, f. $18/5$ 83, Havndrup v. Pederstrup. S. a. Gdr. K. J. — Højsk., Lbsk. D. 1907, I. 1907—08 Lærer ved Høng Højsk., 1908—10 Ass. vcd Svineraceforsøgene paa Bjernedegd. ved Sorø, 1910 *Lærer ved Malling Landbrugsskole pr. Malling.*
420. * **Jørgensen, Jens Peter**, f. $14/4$ 64, Bregninge v. Stubbekøbing. S. a. Gdr. J. J. — Næsgd. D. 1887, I. 1887—90 Landbrugslærer, 1893 *Dyrlæge, Horrcby pr. Nykøbing F.*
421. **Jørgensen, Julius Emil Valdemar**, f. $10/7$ 61, Christiania. S. a. Restauratør J. — D. 1883, II. Lærer ved Lyngby Lbsk., opholdt sig i nogen Tid i Rusland, blev 1896 Forst. for Abed Højsk. paa Lolland, Lærer ved vandrede Landbrugskursus og ved flere Lbskr. (i Maskinlære), ved sin Død Inspektør ved Ldhsk.s Redskabs- og Maskinprøver. Litt. Virks.: 1900 (sammen med C. C. Larsen, se Nr. 489) »Redskabs- og Maskinlære«, 1902 »De danske Redskabs- og Maskinprøver«. Død $8/4$ 1906.
422. **Jørgensen, Jørgen**, f. $20/9$ 58, Horbelev v. Stubbekøbing. S. a. Lærer J. — Prlm. D. 1879, I. Dyrlæge i Tingsted. Død i Juni 1891.
423. * **Jørgensen, Jørgen Frederik Warberg**, f. $18/2$ 74, Hillerslev Skole v. Højrup. S. a. Lærer M. J. — Prlm., Lbsk. D. 1900, I. Rejste 1903 i England og Skotland. 1900 *Kvægavlleder, Nøbbølged. pr. Holeby.*
424. * **Jørgensen, Lars**, f. $20/9$ 55, Kavslunde. S. a. Ldm. J. Jensen. Lbsk. D. 1884, II. 1884—89 Leder af Kulturarbejder under Frijsenborg Gods, 1889—92 Ingeniør ved Hedeselskabet. Rejser: 1885 og 1891 Tyskland. Litt. Virks.: 1895 »Meilgaard Mosekulturer«, 1899 »Kortfattet Vejledning i Eng- og Mosekultur«, 1900 »Kulturerne ved Tranekær«, 1907 »Lucerne-Dyrkning«. 1892 *Inspektør paa Tranekær paa Langeland. Fmd. for Langelands Fællesledelse af Kvægavls- og Kontrolfr.*
425. * **Jørgensen, Mads Kristoffersen**, D. 1908. Lærer ved Korinth Lbsk., 1911 *Konsulent for de samv. Kvægavls- og Kontrolfr. i Ringkøbing Amt, Ringkøbing.*
426. **Jørgensen, Niels**, f. 35, Sørslev v. Bogense. S. a. (?). — Højsk. D. 1857 fra Polyteknisk Lærestalt, I. Cand. polyt. Død 1859.
427. * **Jørgensen, Niels Laurits Marius**, f. $8/1$ 88, Laugø v. Helsingø. S. a. Gdr. H. M. J. — Lbsk. D. 1908, I. 1909 *Lærer ved Asmildkloster Landbrugsskole pr. Viborg.*
428. * **Jørgensen, Niels Peter**, f. $24/10$ 81, Alkestrup. S. a. Gdr. M. P. J. — Højsk., Lbsk. D. 1908, II. 1909 Ass. i Landbrugsafdelingen ved Landsudstillingen i Aarhus, 1909 *Ejer af Broholmgd. pr. Bellingø.*
429. * **Jørgensen, Niels Rasmus Laurits**, f. $18/9$ 87, Ougtvægd. v. Ruds-Vedby. S. a. Gdr. H. L. J. — Højsk., Lbsk. D. 1908, II. 1909 *Gbst., Ougtvæd pr. Ruds-Vedby.*
430. **Jørgensen, Søren**, f. $22/8$ 59, Vium v. Viborg. S. a. Hmd. Sø-

rensen. D. 1885, I. Mejerist paa Voergd. ved Flauenskjold, Bst. af Asaa Andelsmejeri, havde vistnok for nogle Aar siden en Landejendom i Nærheden af Rødkærbro.

431. **Jørgensen, Søren**, f. $^{20/12}$ 56, Ringsebølle v. Rødby. S. a. Hmd. J. Sørensen. D. 1888, II. 1890—91 Forv. paa Christianssæde ved Ryde. *Paa en Sindssygeanstalt.*

432. * **Kalkau, Valdemar Hilarius**, f. $^{2/2}$ 51, Rosengd. v. Ringsted. S. a. Gdsr. J. F. H. K. — Prlm. D. 1874, II. 1874—75 Forv. paa Kærup, 1877—1911 Ejer af Gundsøgd., *Propr. til Søgaard pr. Herlufmagle.*

433. * **Kamper, Hans Madsen**, (indtil 1905 H. Madsen), f. $^{9/4}$ 66, Kistofte v. Sakskøbing. S. a. Gdr. M. J. K. — Prlm. D. 1888, II. Lærer ved Grejsdalens Lbsk. og Ribe Mælkeriskole, 1890—93 Forst. for Lunby Lbsk. ved Beldringe. Rejste i 1892 i Tyskland. 1894 *Gdr., Kistofte pr. Sakskøbing. Fmd. for Musse Herreds landøk. Forskudsfl.*

434. * **Karell, Julius Robert**, f. $^{1/6}$ 77, Ingå i Finland. S. a. Propr. M. V. K. — Højsk. D. 1909, II. 1909 *Lærer ved Vestankvarn Landtmannavinterkursen, Ingå St., Finland.*

435. **Kerstens, Valdemar**, f. $^{20/2}$ 72, Bogø. S. a. Skolebst. K. — D. 1892, II. Død 1897.

436. * **Kinch, Johan August Gottfried**, f. $^{20/8}$ 64, Altona. S. a. Skibsreder K. — D. 1886, I. *Gdsr. til Bältaberga, Vallåkra, Sverige.*

437. * **Kirkegaard, Mikael Valdemar Jørgensen**, f. $^{17/9}$ 84, Maabjerg v. Holstebro. S. a. Gdr. J. K. — Højsk., Lbsk. D. 1909, I. 1909 Ass. ved Tylstrup Forsøgsstation, 1909—10 Lærer ved Aaby Højsk., 1910 *Laboratorieass. ved Tylstrup Forsøgsstation, Tjørnelund pr. Tylstrup.*

438. * **Kjørboe, Steffen Christian Julius Landkilde**, f. $^{13/10}$ 79, Vor Frue Landsogn v. Odense. S. a. Forp. C. A. K. — Prlm. D. 1906, II. Har siden 1907 haft Ophold i Rusland, 1910 *Kulturtekniker, Schukoffskaja 4, St. Petersborg.*

439. * **Kjeldsen, Christen Moesgaard**, f. $^{20/10}$ 69, Vejlbj v. Aarhus. S. a. Ldm. L. J. K. — Lbsk. D. 1890, II. 1891—93 ansat ved et landbrugs-teknisk Selskab i Brasilien, 1893 Lærer ved Dalum Lbsk., 1894—95 Bst. af Lidsø og Bindernæs, 1901—04 Fmd. for de loll. Dige-skatyderes Repræsentantskab, 1904—05 Fmd. i Dommerudv. for Konkurrencen mel. Markbrug paa Loll.-Falster og har aflagt Beretn. herom. Rejser: 1892, 1895 og 1908 Tyskland, 1908 England. 1902—04 Medleder af Rentabilitets-Fodringsforsøgene og Medudgiver af Beretn. herom. Mdrb. ved »Danmarks Landbrug«. 1896 *Gdsr. til Lidsø, Bindernæs og (1901) Vendersminde pr. Rødby, 1899—1907 Næstfmd. og derefter Fmd. for Sukkerroedyrkerf. »Sydlolland«.*

440. * **Kjeldsen, Olaf Hilmar**, f. $^{6/2}$ 50, Lerkenfeldt v. Østrup. S. a. Propr. M. K. — Prlm. D. 1873, I. Lærte i 1873 Mejeri paa Gjeddesdal, 1875 Forv. paa Valstedgd. ved Nibe, 1876—96 Forv. paa og Bst. af og 1896 *Ejer af Lerkenfeldt pr. Østrup.*

441. * **Kjær, Erik Vilhelm**, f. $^{27/5}$ 81, Maribo. S. a. Bankdir., Sagfører E. F. A. K. — Prlm. D. 1902, II. 1905—09 Bst. af Idasminde og Kirstinelund ved Maribo, *Løjtnant, 1909 Forp. af Vaarskov pr. Bandholm.*

442. * Kjør, Mads Ernst August, f. $\frac{12}{1}$ 76, Lemvig. S. a. Propr. N. K. — Prlm., Lbsk. D. 1901, IU. Litt. Virks.: Oversigt over Hoppestammer inden for den jydsk Race. 1906 *Dyrlæge. Konsulent for Samv. jydsk Hesteavlssfr., Aarhus.*

443. Kjør, Sofus, f. $\frac{11}{2}$ 81, Gammelstrup v. Tønning. S. a. Ldm. N. N. K. — Højsk., Lbsk. D. 1903, II. 1904—06 Ass. paa Tranekær, 1907 *Gdr., Petersminde pr. Vejle.*

Kjør Nielsen, Christian, se Nr. 604.

444. Kjærsgaard, Jens Peter, f. $\frac{20}{7}$ 70, Ilshøj v. Randers. S. a. Gdr. (?). — Prlm. D. 1897. Agent i Kbhvn.

445. * Klarup, Niels Peter Larsen, f. $\frac{29}{12}$ 60, Skagen. S. a. Gdr. L. Nielsen. Højsk. D. 1883, II. Rejst i Sverige. 1886 *Landinspektør i Hjørring.*

446. * Klintø, Niels Peder, (indtil 1904 N. P. Nielsen), f. $\frac{26}{6}$ 75 Karlslunde v. Taastrup. S. a. Gdr. J. N. — Lbsk. D. 1898, I. 1898—1901 ved praktisk Landbrug i Sønderjylland og Holsten, 1901 Formand paa Skovbjerg Mosestation ved Troldhede, 1902—10 Distriktsbst. ved Hedeselskabet. Rejste 1908 i Tyskland. Mdrb. ved »Praktisk Landbrug«. 1910 *Entreprenør, Viborg.*

447. * Knudsen, Carl Anders, f. $\frac{22}{6}$ 77, Bogøgd. v. Nakskov. S. a. Inspektør, senere Gdr. H. K. — Næsgd. D. 1905, I. 1905—07 Forv. paa Ulriksdal paa Lolland, 1907 *Kvægavlskonsulent i Polen, Glebokie, Klodawa, Kaliska, Polen.*

448. * Knudsen Christian, f. $\frac{20}{6}$ 82, Knivholt v. Frederikshavn. S. a. Ldm. J. K. — D. 1903, I. 1903—04 Forv. paa Baggesvogn pr. Sindal, 1904—05 Forv. paa Hverringe ved Kerteminde, 1905—07 Ass. ved Ladelund Lbsk.s kemiske Laboratorium, 1907 *Gdr., Nustedgd. pr. Stenløse.*

449. * Knudsen, Ejnar, f. $\frac{5}{11}$ 88, Landsgrav v. Slagelse. S. a. Forst. H. R. K. — Lbsk. D. 1909, I. 1909—10 Ass. ved Tystofte Forsøgsstation, 1910 Ass. ved De samv. danske Lbfr.s plantepatologiske Forsøgsvirksomhed. *Landsgrav Havebrugsskole pr. Slagelse.*

450. Knudsen, Hans, f. $\frac{23}{9}$ 55, Hjortvad v. Ribe. S. a. Gdr. P. K. — Højsk. D. 1878, I. Lærer ved Sønderholm Højsk. Død 1880.

451. * Knudsen, Hans Marius, f. $\frac{15}{7}$ 82, Ørridslev v. Otterup. S. a. Gdr. A. K. — Prlm., Lbsk. D. 1904, I. 1904 Ass. ved Lyngby Forsøgsstation, 1906—07 Redaktionssekretær ved »Dansk Landbrug«. Rejste 1904 i Tyskland. 1905 *Løjtnant, 1907 Revisor i Landbrugsministeriet, 1910 Red. af »Sjællands Stifts Landbrugstidende«, Forchhammersvej 24, Kbhvn. V.*

452. Knudsen, Johan Christian, f. $\frac{20}{8}$ 54, Nykøbing M. S. a. Kbmd. K. K. — Prlm., Lbsk. D. 1876, II. Ejer af Bedholm ved Aabybro, Branddir., Sparekassedir. Død 1906.

453. * Knudtzon, Nicolay Henrik, f. $\frac{24}{9}$ 80, Ulleberg v. Larvik i Norge. S. a. Kammerherre H. C. F. K. — Art., Lbsk., *Forstkandidat. D. 1910. Ulleberg, Larvik, Norge.*

454. * Knudtsen, Axel Olaf Alfred, f. $\frac{6}{7}$ 60, Aastrup v. Ribe. S. a. Pastor Th. K. — Lbsk. D. 1883, III. 1884 Forv. paa Refsnæs ved Bælum,

1885—95 Forp., først af Svanholmssminde ved Bælum og derefter af Lundbæk ved Nibe, 1895—96 i Grønland, 1896—1900 Bst. af Frandsbjerg ved Mariager, 1900 *Fæster af Aagaard pr. Ringsted*.

455. Koch, Hans Beyer, f. $24/5$ 75, Lintrup i Sønderjylland. S. a. Kbmd., Gdr. H. P. K. — Lbsk., Højsk. D. 1899, I. Regnskabsfører og Ass. paa Tranekær, Lærer ved Dalum Lbsk. Rejser: Sverige, Tyskland, England. Litt. Virks.: Ko-Stambogen over Køer af rød dansk Malkerace i Fyns Stift, aarlige Beretnr. om Kvægavls- og Kontrolfr. i Fyns Stift, Medudgiver af Tabeller til Brug for Kontrollass. og af »Regnskabsbog for Landbruget«. 1903 *Konsulent i Husdyrbrug for De samv. Lbfr. i Fyns Stift. Sekretær for De samv. fynske Hesteavlsfr. A., Vindegade 72, Odense*.

456. * Koefoed, Alfred Albert, f. $26/8$ 84, Langemyregd. paa Bornholm. S. a. Propr., Kaptajn N. A. K. — Art. D. 1908, I. 1908 *Ass. i Østifternes Kreditf., Nr. Voldgade 3, Kbhvn. K.*

457. * Koefoed, Carl Andreas, (i Rusland: Andrej Andrejevitich K o f o d), f. $19/11$ 55, Skanderborg. S. a. Propr. H. G. K. — Prlm. D. 1875, I. 1875—77 Underforv. paa Aakær ved Odder, 1877 lært Mejeri paa forskellige Gaarde, 1877—78 Forv. paa Thorsminde ved Silkeborg, 1878 rejst til Rusland, 1880—86 Bst. af Godset »Titovo« i Gouv. Kaluga, 1887—88 Taksator ved den russiske Kreditf. for Landejere og 1889—1905 ved den russiske Adelsbank. 1905—06 rejst i Finland. Litt. Virks.: 1904 »Transkaukasien i landøk. Henseende« og »Bønders Forsøg paa Udskiftning af Landsbyjorden«, 1905 »Sortehavsgouv. i landøk. Henseende« og »Udskiftede Bøndergaarde«, 1906 »Kampen mod Fællesbruget i Rusland og i Udlandet«, 1907 »Udskiftning af Bønderjord«; (alle disse Bøger er skrevne paa russisk). 1910 tilkendt den videnskabelige Landbrugskomiteés Guldmedaille. 1905 *Udskiftningsrevisor. Statsraad, R., 15 Gr. rue de Moscou, St. Petersborg*.

458. * Koefoed, Niels Christian, f. $25/4$ 69, Aaker v. Aakirkeby. S. a. Kaptajn, Partikulier N. A. K. — D. 1893, II. 1893—99 Forv. paa Rygaard ved Hellerup, 1899—1900 Forv. paa Algstrup. 1901 *Kompagnichef ved Bornholms Væbning og Propr. til Store Alnegaard pr. Renne*.

459. Koefoed, Poul Anker Jesper, f. $5/5$ 70, Frennegd. v. Svaneke. S. a. Propr. K. — D. 1891, IU. Ejer af Frennegd. ved Svaneke. Død $11/2$ 1900.

Kofoed, Andrej Andrejevitich, se Nr. 457.

460. * Kofoed, Jens Andreas Mathias, f. $16/2$ 76, Østermarie paa Bornholm. S. a. Ldm. M. K. — Højsk., Lbsk. D. 1908, I. 1908—09 Landbrugslærer, 1909 Ass. ved Steins Laboratorium, 1910 *Konsulent i Planteavl for Tureby-Køge og Omegns Lbf., H. C. Ørstedvej 41 B., Kbhvn. V.*

461. Kofoed, Jens Oluf, f. $17/1$ 82, Bornholm. S. a. Hmd. O. K. — Højsk., Lbsk. D. 1903, II. 1903—05 Kontrollass. og Regnskabsfører paa Ulriksdal ved Nysted, tog 1908 Skolelærereksamen og blev *Kommune-lærer i Kbhvn., P. D. Løvs Allé 16, Kbhvn. L.*

462. Kofoed, Michael, f. $18/3$ 43, Baasegd. paa Bornholm. S. a. Gdr. J. K. — Højsk. D. 1862, I. Underforv. paa Broholm, Forv. paa Niel-

strup ved Svendborg, Ejer af Pæregd. ved Gudhjem. Amtsraadsmdl. Rejste 1865—66 i Skolland, 1905 *Red. af »Mørke og Lys«, Ny Østergade, Aakirkeby.*

463. * **Konradi, Emil Marinus**, f. $7/8$ 72, Taulov. S. a. Ledvogter H. F. K. — Højsk., Lbsk. D. 1903, I. Rejser: 1903 Tyskland og Holland, 1905 Storbritanien, 1907 Holland, 1908 Finland, Sverige og Norge. 1903 *Lærer ved Ladelund Landbrugsskole pr. Brørup.*

464. **Koskul, Theodor Frederik Wilhelm²Baron**, f. $2^{5/8}$ 62, Finland. S. a. Oberstløjtnant K. — D. 1888, I.

465. * **Kranold, Rudolph Ulrich Reinhold**, f. $4/10$ 55, Kbhvn. S. a. Amtsf. R. H. C. C. K. — Prlm., Lbsk. D. 1883, II. *Barløse pr. Assens.*

466. * **Krestensen, Axel Thelsen**, f. $27/11$ 69, Oregd. v. Vordingborg. S. a. Forp. V. K. — Prlm. D. 1890, III. 1892—95 Forv. paa Turebylille, 1895—1901 Forv. paa Fuglebjergergd., 1901—09 Forp. af Storgaarden ved Frederikssund, 1909 Bst. af Andigd. i Jylland, 1910 *Bst. af Fuglsang pr. Flintinge.*

467. * **Krieger, Just Henrik**, f. $28/8$ 65, Kastrupgd. paa Amager. S. a. Propr. I. H. K. — Prlm. D. 1888, III. 1890—1910 Ejer af Isgaard paa Mols, 1902—10 Ejer af Estruplund ved Ørsted, 1909—10 Ejer af Estruphøj. Ldvs. *Kammerjunker, Hofjægermester. I Afrika.* Vender dog snart hjem, og Adr. er da: Strandvejen 38, Hellerup.

Kristensen, Kristen, se Nr. 350.

Kristensen, Kristen Krogh, se Nr. 479.

468. * **Kristensen, Kristen Nielsen**, f. $8/8$ 66, Transbøl v. Varde. S. a. Gdr. N. P. K. — Højsk. D. 1889, I. Till. Eks. Husd. 1897, I. 1889—95 Lærer ved Stenum Højsk. Rejser: Sverige, Tyskland, England. 1895 *Lærer ved Ladelund Landbrugsskole*, 1899 *Ejer af Korsagergd. pr. Brørup*, 1905 *Ass. for Statskonsulenten i Soineavl.*

469. **Kristensen, Markus**, f. $18/8$ 72, Øster Snede v. Vejle. S. a. Ldm. N. P. K. — Lbsk. D. 1897, I. Gdr., Konsulent. Rejste 1899 i England. 1905 *Skolelærer, Skolding Skole pr. Jellinge.*

470. * **Kristensen, Morten Kristen**, f. $27/4$ 80, Gedesby v. Gedser, S. a. Gdr. N. Christensen. — Næsgd. D. 1902, I. 1902—04 Lærer ved Klank Højsk., 1903—07 Konsulent i Planteavl for Ribe Amts vestre Lbfr. Rejste 1903 i Sverige. Litt. Virks.: Aarlige Beretnr. om lokale Markforsøg m. m. i Lbfr. i Jylland. 1908 *Konsulent i Planteavl for F. af jyske Lbfr., Skanderborg.*

471. **Kristensen, Niels Søren Johan**, f. $25/8$ 78, Himmelev v. Roskilde. S. a. Red. N. S. K. — Højsk. el. Lbsk. D. 1900. 1901—02 Regnskabsfører, derefter *Godsforv.* og 1908 *Inspektør paa Hesselagergd. pr. Hesselager.*

472. * **Kristensen, Paul Frederik Johannes**, f. $28/11$ 80, Himmelev v. Roskilde. S. a. Red. N. S. K. — D. 1903. Ass. ved Bakteriologisk Laboratorium »Ratin« i Kbhvn. *Solvej 7, Kbhvn. F.*

473. * **Kristensen, Peder**, f. $5/2$ 86, Dalby. S. a. Gdr. S. M. K. — Højsk., Lbsk. D. 1911, I. *Paa Lærerkursus paa Askov Højsk. pr. Vejen.* Fra Novbr. 1911 Lærer ved Korinth Landbrugssk. pr. Korinth.

474. **Kristensen, Rasmus Kristian**, f. $21/10$ 75, Femtning v. Knarre-

borg. S. a. Gdr. A. Christensen. Højsk. D. 1904, I. Litt. Virks.: 1908 »En Metode til Bestemmelse af Ammoniak i Staldgødning og Ajle«, desuden flere Forsøgsberetnr. og Afhandlinger i »Tidsskr. f. Landbr. Planteavl«. 1904 *Laboratorieass. ved Askov Forsøgsstation, »Hvide Hytte«, Askov pr. Vejen.*

475. * **Kristoffersen, Kristian Valdemar**, f. $20/7$ 80, Bursø paa Lolland. S. a. Ldm. J. K. — Højsk., Lbsk. D. 1907, II. 1907—08 Ass. ved Lyngby Forsøgsstation, 1908 *Lærer ved Grejsdalens Landbrugs- og Højsk. pr. Vejle*, 1909 *Konsulent for Vejle Amts Lbf.*

476. **Kristoffersen, Lars**, f. $24/1$ 59, Haastrup v. Faaborg. S. a. Gdf. C. Knudsen. D. 1880, I. Lærer ved Askov Højsk., Dir. for Andelssvinelagteriet i Slagelse. *Sivkærsgaard pr. Haastrup.*

477. **Krogh, Hans Detlef Christian Valdemar**, f. $19/11$ 53, Slesvig. S. a. Amtsforv. K. — Art. D. 1875, I. 1876 Forv. paa Risinge, samme Aar rejst til Rusland, 1880—92 Forp. af Godset »Satoga« i Rusland, 1892—98 Godsinspektør i Ingermanland, fra 1898 til sin Død Ejer af Taaruplund ved Odense, 1900—02 Forst. for det teoretiske Landvæsensinstitut i Odense, Ass. og senere Sekretær ved den 18. danske Landmandsforsamling i Odense, Sekretær i Fyns Stifts patriotiske Selskab (fra 1900 til sin Død), i de samv. Lbf. i Fyns Stift (fra 1902 til sin Død), i Fyns Mejerif. og i flere Foreninger. 1903—05 Red. af de fynske Lbfr.s Medlemsblad. Rejser: 1905 Sverige, 1906 Tyskland, 1907 Holland, 1908 England. R. Død $3/2$ 1909.

478. * **Krogh, Johan Andersen**, f. $18/4$ 81, Espe Sogn. S. a. Hestehandler A. J. K. — Lbsk. D. 1906, II. 1906—08 Ass. ved Ladelund Lbsk.s kemiske Laboratorium, 1908 *Repræsentant for A/S. Burmeister & Wains Eksport Comp., Nitivej 10, Kbhvn. F.*

479. **Krogh, Kristen Kristensen**, (indtil 1904 K. Krogh Kristensen), f. $9/7$ 78, Dover v. Hurup. S. a. Gdr. N. P. C. K. — Lbsk. D. 1900, I. 1900—06 Landbrugslærer, 1906—10 Konsulent i Husdyrbrug for Ribe Amts vestre Lhfr. og for Fællesledelsen af Sydvestjyllands Kvægavls- og Kontrolfr. Rejser: 1905 Rusland, 1907 England. *Ribe.*

480. * **Kromphardt, Christian Knud**, f. $5/9$ 56, Kbhvn. S. a. Fabrikant J. F. K. — Prlm. D. 1876, I. 1888—1910 Fmd. for Forbundet for Loll.-Falsters Kvægavlsfr. R. 1882 Forp. af og 1895 *Propr. til Baudesgd. pr. Naskov.*

481. * **Kyed, Johannes Carl Christian**, f. $10/11$ 78, Aarhus. S. a. N. H. K. — Lbsk. D. 1901, I. 1901—03 Mejeribst. og Lærer ved Ladelund Lbsk., 1903—04 Ass. i Mejeribrug, 1904—06 Bst. for A/S. Mejeriet »Godthaab« i Aarhus. Rejser: 1904 Sverige, 1906 Storbritanien, 1907 Tyskland, Holland og Frankrig, 1908 Norge og Sverige, 1909 Tyskland. 1906 *Lærer ved Dalum Landbrugsskole*, 1907 *Leder af Kontoret for Mejeristatistik. Sekretær for Udv. for de samv. Forsøgsostninger og for De samv. danske Mejerifr., Kontorchef, Vindegade 72, Odense.*

482. * **Lacoppidan, Ivar Methilng**, f. $14/8$ 80, Pederstrup paa Lolland. S. a. Forp. C. A. L. — Prlm. D. 1901, II. 1901—02 Underforv. paa Saltø, 1903—05 Forv. i Jylland, 1905—06 Forv. paa Glorup ved Øk-søndrup, 1907 *Forv. paa Bregentved pr. Haslev.*

483. **Ladegaard, Anders**, f. $\frac{31}{1}$ 69, Hørup v. Jellinge. S. a. Gdr. H. A. L. — Prlm. D. 1890, I. 1893—94 Dyrlægge i Vamdrup, fra 1894 til sin Død Dyrlægge i Bredsten ved Vejle. Død $\frac{2}{0}$ 1908.

484. * **Lambæk, Laurids Peder Kristian**, (indtil 1903 **Kristensen**), f. $\frac{27}{0}$ 85, Lem v. Ringkøbing. S. a. Gdr. S. L. — Højsk., Lbsk. D. 1909, I. 1909 paa Island, 1910 Planteavlsass., 1910—11 Lærer ved Tune Lbsk., 1911 Lærer ved Dalum Landbrugsskole pr. Hjaltese.

485. **Lange, Marius Johan**, f. $\frac{22}{11}$ 51, Grenaa. S. a. Kbmd. L. — Prlm. D. 1874, I. Forp. af Balskov ved Aarhus, 1885—89 Ejer af Thestrup ved Hovedgaard. Død 1890.

486. * **Lange, Rasmus Lars Haagen Leth**, f. $\frac{15}{1}$ 57, Ørbækklunde v. Nyborg. S. a. Gdsr. S. L. L. — D. 1880, III. I 6 Aar Fmd. for Svendborg Amts landøk. Selskab. *Løjtnant*, 1884 *Gdsr. til Ørbækklunde pr. Ørbæk*.

487. **Langkilde, Karl**, f. $\frac{11}{12}$ 84, Bramstrup v. Højby F. S. a. Gdsr. W. A. L. — Art. D. 1907, IU. Rejste 1909 i Tyskland og Østerrig. 1909 *Forv., Bramstrup pr. Højby F.*

488. * **Larsen, Arne**, f. $\frac{12}{11}$ 85, Fureby v. Løkken. S. a. Gdr. C. L. — Lbsk. D. 1910, I. 1910 *Lærer ved Aaby Højsk. pr. Aabybro*.

489. * **Larsen, Carl Christian**, f. $\frac{24}{5}$ 64, Tjørneby v. Nakskov. S. a. Gdr. E. L. — Prlm., Næsgd. D. 1889, I. 1889—90 Lærer og Mejeribst. ved Ribe Mælkeriskole, 1890—97 Lærer ved Malling Lbsk., 1891—97 Ass. ved Hvede- og Maltbygforsøgene. Rejser: 1890 Schweiz, 1899 Belgien og Holland, 1910 Tyskland. Litt. Virks.: 1895 »Det danske Landbrugs Historie«, 1899 »Husholdningskemi«, 1900 (sammen med J. E. V. Jørgensen, se Nr. 421) »Redskabs- og Maskinlære«, 1895—96 Medred. af »Landboforenings-Tidende«, 1910 *Red. af »Loll-Falsters Landbrugstidende«*, 1901 *Kursuslærer, Tjørneby Hedegaard pr. Horslundc.*

490. * **Larsen, Hans**, f. $\frac{16}{2}$ 48, Tolsager v. Nykøbing S. S. a. Gdr. L. Mortensen. Højsk. D. 1872, II. 1872 lært Mejeri paa Normstorp ved Linköping i Sverige, 1872—74 Lærer ved Aagaard Lbsk. ved Flensborg, 1874—86 Lærer ved Hindholm Højsk., 1886—89 Lærer ved Københavns Højsk. Har rejst i Norge, Sverige, Finland, Rusland, Tyskland, Schweiz, Italien og England. 1889—91 Leder af, 1891—1900 Forst. for og derefter *Lærer ved Hindholm Højsk. pr. Fuglebjerger*.

491. * **Larsen, Hans Christian**, f. $\frac{9}{8}$ 70, Braaby v. Sorø. S. a. Tømrer R. L. — Næsgd. D. 1893, IU. 1893—95 Ass. i Landøkonomi ved Ldbhøjsk. Rejser: 1896 Tyskland og Holland, 1897 Sverige. Litt. Virks.: 1897 »Fortegnelse over danske Landbrugskandidater, deres Virksomhed og Adresser«, *Mdrb. ved Holts Lommebog og »Landbrugsgets Ordbog«*, 1896 *Kasserer i Det kgl. danske Ldhs.*, 1900 *Red. af »Landøkonomisk Aarboeg«*, 1903 *Sekretær i Statens Planteavlsudv.*, fra F.s Stiftelse til 1903 Sekretær i og derefter *Mdl. af Bst. for F. af danske Landbrugskandidater*, 1907 *Red. af »Tidsskr. f. Landbr. Plan-teavl«*, *Brandes Allé 12, Kbhvn. V.*

492. * **Larsen, Hans Gottlieb**, f. $\frac{10}{0}$ 70, Alkestrup v. Holbæk. S. a. Dyrlægge J. F. T. L. — Lbsk. D. 1890, I. 1890—93 *Forv. paa Bratlings-*

borg, 1897 Dyr lægeeks., 1903 kontrollerende Dyr læge ved Det danske Mælke-Kompagni, Grundtvigs Sidevej 2, Kbhvn. V.

493. * **Larsen, Hans Kryger**, f. $\frac{21}{10}$ 82, Kvandløse v. Holbæk. S. a. Gdr. L. P. L. — Højsk., Lbsk. D. 1904, I. 1904—05 Ass. ved Ladelund Lbsk.s kem. Laboratorium, 1905 beskæftiget ved lokale Markforsøg paa Sjælland, 1905—06 Lærer ved Oddense Lbsk. Rejste 1909 i Norge og Sverige. Litt. Virks.: Flere Planteavlfsforsøgsberetninger. 1906 *Konsulent i Planteavl for de 3 Lbfr. i Københavns Amt*, 1908 *Mdl. af F. af danske Landbrugskandidaters Bst., Taastrup*.

494. * **Larsen, Hans Peter**, f. $\frac{27}{10}$ 67, Kalkerup v. Næstved. S. a. Gdr. L. Hansen. — Lbsk. D. 1890, I. 1892—93 Lærer ved Nysted Højsk., 1893—94 Regnskabsfører og Lærer for Landvæsenlærlingene paa Tybrind ved Ejby. Rejser: 1894 Tyskland og Holland, 1896 Sverige, 1907 Holland. Litt. Virks.: 1897 »Kontrol med Koens Mælke-Ydelse«, Smørberegningstabel til Brug i Kontrolfr., 1903 Hads Herreds Lbf.s Historie, 1895—96 Medred. af »Landboforenings-Tidende«. 1895 *Lærer ved* og 1902 *Forst. for Malling Landbrugsskole pr. Malling*, 1910 *Ejer af samme. Fmd. for Fællesledelsen af Kvægavls- og Kontrolfr. i Aarhus Amt, Fmd. for Danske Mejeriers Andels-Smøreksporth., Mdl. af Smørnoteringsudv.*

495. * **Larsen, Jens Carl**, f. $\frac{3}{2}$ 72, Ballerup. S. a. Vognmand H. L. — Lbsk. D. 1893, I. 1893—94 Lærer ved Børkop Højsk., 1894—1901 Lærer ved Lyngby Lbsk., 1894—97 Ass. hos Kaptajn J. C. la Cour. Rejser: 1897 Sverige, 1907 Norge. 1901 *Ass. ved Lyngby Forsøgsstation, Virungaard, Lyngby*.

496. * **Larsen, Jens Jesper**, f. $\frac{10}{3}$ 76, Kvandløse v. Holbæk. S. a. Gdr. L. P. L. — Højsk., Lbsk. D. 1900, I. 1902—06 Ass. ved Hedeselskabet, 1906 *Vej- og Vandløbsass.*, 1908 *Gdr., Sørslev pr. Jullerup*.

497. * **Larsen, Lars Christian**, f. $\frac{8}{10}$ 73, Ørslevvester v. Ringsted. S. a. Parcellist I. L. — Højsk., Lbsk. D. 1904, III. 1904 Medhjælper ved Lyngby Forsøgsstation. Rejste 1908 i Tyskland. 1905 *Gbst., Aarstofte pr. Ringsted*.

498. * **Larsen, Lars Peter**, f. $\frac{20}{2}$ 77, Stavreby v. Præstø. S. a. Tømrer L. — D. 1900, I. Till. Eks. Pl. 1902, I. *Lærer ved Vesthinmerlands Landbrugsskole pr. Aars*.

499. * **Larsen, Lars Peter Martin**, f. $\frac{23}{1}$ 77, Keldby v. Stege. S. a. Gdr. J. P. L. — Prlm. D. 1904, I. Till. Eks. Pl. 1905, I. 1904 beskæftiget ved lokale Markforsøg paa Sjælland, 1905—06 Lærer ved vandrende Landbrugskursus, 1906—09 Ass. i Landøkonomi ved Ldbhøjsk. Litt. Virks.: Mdrb. ved »Praktisk Landbrug«, 1911 »Danske Landbrugskandidater, deres Virksomhed og Adresser«. 1909 *Ass. i Statens Planteavlsvdv., Kong Georgs Vej 62, Kbhvn. F.*

500. * **Larsen, Laurits**, f. $\frac{81}{7}$ 70, Korkendrup v. Nyborg. S. a. Gdr. D. L. — Prlm. D. 1890, I. 1890—91 Lærer ved Emdrupborg Højsk., 1892 *Ejer af Liselund pr. Ørbæk*, 1903 *Tiendekommissær*.

501. **Larsen, Niels**, f. $\frac{18}{3}$ 47, Dollerup v. Aalborg. S. a. Gdr. L. Andersen. D. 1874. Var i sidste Halvaar af 1875 ansat ved Kbhvn.s Politii.

502. * **Larsen, Niels**, f. $\frac{1}{8}$ 67, Helsingø. S. a. Parcellist H. L. — D.

1892, I. Till. Eks. Pl. 1897, I. 1892—94 Lærer ved Dalbynder Fortsættelsesskole, 1894—96 Lærer ved Vestbirk Højsk., blev 1897 Lærer ved Forsinge Lbsk. *Gdr., Vingaarden pr. Helsinge.*

503. * **Larsen, Ole Hansen**, f. $\frac{24}{8}$ 75, Helsinge. S. a. Parcellist H. L. — Prlm., Højsk., Lbsk. D. 1899, IU. 1899—1906 Lærer ved Forsinge Lbsk., 1902—06 Konsulent for Kallundborg Omegns Lbf., 1904—08 Konsulent for Hølbæk Amts økonom. Selskab. Rejser: 1899 Sverige, 1901 Tyskland, 1902 Tyskland, Holland og Belgien, 1907 Norge og Sverige. Litt. Virks.: Aarlige Beretnr. om Lbfr.s Virksomhed for Planteavl paa Sjælland, 1910 (sammen med H. R. Christensen, se Nr. 112) »Undersøgelser over Jordens Kalktrang«, *Mdrb. ved Husmandens Haandbog*«. 1906 *Konsulent i Planteavl for De samv. Lbfr. i Sjæll. Stift, Roskilde.*

Larsen, Peder, se Nr. 322.

Larsen, Rasmus Jørgen Teglbjærg, se Nr. 820.

504. **Larsen, Sylvest**, f. $\frac{8}{12}$ 74, Borup v. Hillerød. S. a. Gdr. L. L. — Højsk., Lbsk. D. 1902, II. Rejste 1903 i Tyskland. 1906 *Gdr., Brøndhojyd. pr. Gørløse.*

505. * **Larsen, Thorkil**, f. $\frac{6}{11}$ 79, Hustofte v. Asnæs. S. a. Gdr. C. L. — Prlm., Højsk. D. 1910, I. *Hustofte pr. Asnæs.*

506. * **Lassen, Halvor Hvenegaard**, f. $\frac{22}{10}$ 88, Grøndalsgd. v. Funder. S. a. Forstkandidat, Planteskoleejer I. C. H. L. — Prlm. D. 1908, IU. 1908 Forv. paa Thorsgd. ved Horsens, 1908—10 Underforv. paa Frederiksgave ved Ebberup. Rejste 1911 i Skotland. *Grøndalsgd. pr. Funder.*

507. * **Lassen, Jens Brink**, f. $\frac{10}{6}$ 58, Nyrup v. Nibe. S. a. Gdr. J. L. — Højsk., Lbsk. D. 1881, I. 1881—88 Lærer ved Faurbogaard Lbsk., 1888—96 Konsulent i Husdyrbrug for Lbfr. i Roskilde Amt. Rejser: 1890 Tyskland og Holland, 1892 England og Skotland, 1905 Tyskland. Litt. Virks.: 1886 »Jordbundslære«, flere Beretnr. vedr. Kvægbrug. *Fmd. for Kbhv.s Amts. Kvægavlsf. og for Forbundet af sjæll. Kvægavlsfr. samt for de samv. sjæll. Lbfr.s Kvægbrugsudv. og for F. af danske Landbrugslærere*, fra F.s Stiftelse *Mdl. af F. af danske Landbrugskandidaters Bst.*, 1896 *Forst. for Tune Landboskole pr. Taastrup.*

508. **Laub, Frederik Vilhelm**, f. $\frac{28}{4}$ 51, Sludegd v. Nyborg. S. a. Koffardikaptajn G. L. — Prlm. D. 1871, I. Forv. paa Fogdarød i Sverige og paa Nøbbøllegd. paa Lolland, fra 1876 til sin Død Fæster af Sludegd. ved Nyborg. Foretog nogle Rejser til Tyskland, bl. a. i 1904. Død $\frac{13}{5}$ 1905.

509. * **Lauridsen, Christian Peder**, f. $\frac{17}{2}$ 77, Ølgod. S. a. Hmd. H. A. L. — Lbsk. D. 1904, I. 1904 og 1905—07 Ass. henholdsvis ved Vester Hassing og Tylstrup Forsøgsstationer, 1904—05 Lærer ved Højsk. ved Skamlingsbanken, 1907—08 Lærer ved Husholdningsseminariet Ankerhus ved Sorø, 1908 *Konsulent for Aarhus Amts landøk. Selskab*, 1910 *Gdr., Lystrup.*

Lauritsen, Karoline Sofie Severine, se Nr. 900.

510. **Lauritzen, Vilhelm Johan Severin**, f. $\frac{14}{2}$ 50, Rørvig v. Nykøbing S. S. a. Toldkontrollør L. — Prlm. D. 1871, II. Lærer ved Daugaard Lbsk. Rejst til Amerika.

511. * **Leegaard, Johannes Pedersen**, (indtil for ca. 4 Aar siden Johannes Pedersen), f. $17/5$ 45, Bedsted v. Thisted. S. a. Gdr. P. Nielsen L. — Højsk. D. 1873, I. 1873 beskæftiget ved Jernbaneanlæg, 1874 bert Mejeri, 1875—79 Mejeriass. og Konsulent samt Ass. ved Docent Fjords Forsøg. Fmd. for Thisted Amts Ulykkesforsikring, Ldvsks., 1894—1909 Fmd. for Thisted Amts Mejerif. 1886 *Inspektør paa Rosvang pr. Sjerring og Mdl. af Det kgl. danske Ldhsk.s Bst.*, 1899 *Mdl. af F. af danske Landbrugskandidaters Bst. R.*

512. * **Lemming, Jens Andreas**, (oprindeligt J. A. Nielsen), f. $20/8$ 66, Lemming v. Aarhus. S. a. Gdr. N. Andersen. Højsk. D. 1891, II. Rejser: 1893 og 1895 Tyskland, 1896 Frankrig og Belgien, 1899 Sverige, 1909 England og Skotland. 1902—04 Medleder af Rentabilitets-Fodringsforsøgene og Medudgiver af Beretnr. herom, udgav 1906 »Regnskabsbog for Landmænd«, *Landbrugsmdrb. ved »Politiken*«, *Mdrb. ved »Landbrugets Ordbog*«. 1896 *Propr. til Skousboe pr. Viby S.*

513. * **Leth, Povl**, f. $17/10$ 77, Kbhvn. S. a. Gross. C. A. L. — D. 1901, II. 1902—04 Forv., 1904—08 Forp., 1908 *Propr. til Lundbakkegaard pr. Lillerød.*

514. * **Leth-Espensen, Espen**, f. $18/8$ 77, Godthaab v. Skanderborg. S. a. Gdr., Branddir. N. L.-E. — Lbsk. D. 1900, II. 1900—01 Bst. og 1901—06 Ejer af Labinggd. ved Harlev og Forp. af Rodegd. ved Galten, 1906—09 Forp. af og derefter *Propr. til Pandum pr. Nibe.*

515. **de Lichtenberg, Johan Hennens**, f. $21/8$ 60, Bidstrup v. Laurbjerg. S. a. Hofjægermester de L. — Prlm. D. 1883, II. 1886—98 Forp. af Bidstrup ved Laurbjerg, 1899 *Gdsr. til Birkungd. pr. Gjøl.*

516. * **Llengaard, Gregers Peter Gregersen**, (intil 1905 G. P. Gregersen), f. $31/12$ 84, Ebdrup v. Farsø. S. a. Gdr. P. G. — Højsk., Lbsk. D. 1908, I. I 2 Vintre Lærer ved Skamlingsbankens Højsk., i 1 Sommer Ass. ved Lyngby Forsøgsstation, Ass. ved Aarhus Amts landøk. Selskab. *Lærer ved Uldum Højsk. pr. Uldum.*

517. * **Lindhard, Erik**, f. $10/8$ 73, Dalby v. Tureby. S. a. Kbmd. S. J. L. — Højsk., Lbsk. D. 1895, I. 1895 Ass. ved Askov Forsøgsstation, 1895—99 Ass. i Landøkonomi ved Ldbhøjsk., 1900—04 ansat under Østasiatisk Kompagni som Bst. af et Skovdistrikt i Siam, 1904—09 Ass. i Statens Planteavlsudv. Rejser: 1899—1900 Tyskland, Østerrig og Sverige, 1910 Nordamerika. Litt. Virks.: 1908 »On amphicarp in Sieglia decumbens and Danthonia brevistarata«, 1909 »Om det matematiske Grundlag for Dyrkningsforsøg paa Agermark«, desuden talrige Forsøgsberetnr. i »Tidsskr. f. Landbr. Planteavl«. 1909 *Forsøgsleder og Bst. af Tystofte Forsøgsstation pr. Tjæreby.*

518. * **Lindholm, Cornelius Hansen**, f. $27/8$ 52, Ullerslev v. Nakskov. S. a. Lærer P. A. L. — Lbsk. D. 1873, I. 1873—74 Forv. paa Baadesgd. ved Nakskov, 1875—76 Lærer ved Mørke Højsk., 1876 Forv. paa Bjødstrup ved Slagelse, 1876—79 Forv. paa Øllingsø ved Nakskov, 1879—1911 Konsulent for Maribo Amts økonom. Selskab, 1883—1904 Ejer af Mosegd. ved Nakskov, indtil 1911 Sekretær for De samv. loll.-falsterske Lbfr., 1904 *Ejer af Nakskov Kalkbrænderi. Ass. for Statskonsulenten i Sveineavl*, 1911 *Forp. af Skovgd. pr. Nysted. R.*

519. * **Lindholm, Harald**, f. $^{81/10}$ 88, Mosegd. v. Nakskov. S. a. Konsulent, senere Forp., Landbrugskandidat C. H. L. — Prlm., Lbsk. D. 1911, I. *Forv., Skovgd. pr. Nysted.*

520. **Lorenzen, Emil Christian Johannes**, f. $^{8/8}$ 50, Kbhvn. S. a. Gross. E. F. G. L. — D. 1872, II. 1878—98 Ejer af Birkholm ved Herløv. Rejst i England og Skotland. 1899 ansat ved en Landbrugsmaskinforretning, Meilgade 97, Aarhus.

521. **Lorenzen, Jacob Mathias**, f. $^{27/0}$ 58, Østegd. v. Fredericia. S. a. Propr. L. — Prlm. D. 1879, II. Fra 1888 til sin Død Ejer af Bisgaard ved Horsens. Død i August 1908.

522. * **Lotz, Frederik Rønne Vilhelm**, f. $^{9/8}$ 56, Ussingd. v. Horsens. S. a. Propr. M. T. W. L. — Prlm. D. 1877, I. 1882 *Propr., Sandholm pr. Birkerød.*

523. **Lowsen, Emanuel**, f. $^{11/12}$ 59, Frederiksborg. S. a. Adjunkt L. — D. 1879, III. *Kaptajn, Holte.*

524. * **Lund, Aage Viggo**, f. $^{22/11}$ 64, Nyraad v. Vordingborg. S. a. Godsforv., Sparekassebogholder J. L. — Prlm. D. 1887, IU. Rejste 1898 i England. Litt. Virks.: Forsøgslaboratoriets 65. og 68. Beretnr. 1889 *Ass. ved Forsøgslaboratoriet, Aaboulevard 35 A, Kbhvn. V.*

525. * **Lund, Asger**, f. $^{28/7}$ 76, Vejstrup v. Svendborg. S. a. Højskoleforst. J. L. — Højsk., Lbsk. D. 1899, IU. Forv. Rejste 1900—01 i Storbritanien. 1903 *Propr. til Store Tvedegaard pr. Herlufmagt.*

526. * **Lund, Erik Hauberg**, f. $^{1/0}$ 83, Mesing v. Skanderborg. S. a. Branddir. O. L. — Højsk. D. 1907, II. 1907—09 Forv. paa Nygaard ved Trustrup, 1909 *Forv. paa Borupgaard pr. Hovedgaard.*

527. **Lund, Frederik Holger**, f. $^{22/2}$ 53, Strandgd. v. Slagelse. S. a. Gdsforv. L. — D. 1875, I. Lærer. Død ung.

528. **Lund, Ingvar**, f. $^{22/8}$ 67, Kristiania. S. a. Toldskriver L. — D. 1887. Død i Amerika.

529. * **Lund, Jens Carl Peter**, f. $^{6/8}$ 77, Odense. S. a. Realskolebst. J. E. L. — Prlm. D. 1905, II. Forv., Regnskabsfører paa Tybrind ved Ejby, Planteavlsass. ved de samv. fynske Lbfr. Rejste 1909 i Tyskland og Holland. Redaktionssekretær ved »Danske Gaarde«, Mdrb. ved »Praktisk Landbrug«, 1909—10 Redaktionssekretær ved og derefter *Medred. af »Dansk Landbrug«, Aarhus.*

530. * **Lund, Jens Damsgaard**, f. $^{15/2}$ 81, Ferring Sogn. S. a. Gdr. M. L. — Højsk., Lbsk. D. 1910, I. 1910—11 Lærer ved Korinth Lbsk., 1911 *Konsulent for Lbf. for mindre Landbrugere i Præstø Amt, Løv-lændgd. pr. Lundby.*

531. **Lund, Peter Petersen**, f. $^{12/7}$ 45, Lambjerglund v. Sønderborg. S. a. Gdr. K. P. L. — Lbsk. D. 1870, I. 1874—77 Dyrlæge paa Als, fra 1877 Forp. af Bjerrebo ved Brædstrup og Dyrlæge, fra 1904 til sin Død Gdr. i Ledøje ved Ballerup. Død $^{20/10}$ 1909.

532. * **Lunde, Søren Nielsen**, f. $^{9/8}$ 61, Sudergd. v. Skern. S. a. Hmd. N. — D. 1890, IU. 1891—97 Lærer ved Lyngby Lbsk., 1893—ca. 1900 Ass. ved Lyngby Forsøgsstation, derefter og indtil 1907 ansat under De danske Kartoffelmelsfabrikker som Bst. af Gaarden Krogsdal og Inspektør ved en Kartoffelmelsfabrik ved Holstebro. Litt.

Virks.: »Vejledning ved Laboratorieøvelser« (sammen med R. J. P. Børup, se Nr. 100). 1907 *Forst. for Skaarup Landbrugsskole pr. Skaarup*.

533. * **Lunding, Elias**, f. $\frac{2}{10}$ 78, Frederiksberg. S. a. Cand. jur. I. V. L. — Prlm. D. 1903, I. Till. Eks. Pl. 1905, I. 1903—04 Forv., *Løjtnant*, 1907 *Konsulent for Firmaet Moritz Fraenckel & Co. i Gøteborg*, 1910 *Forp. af Grubberholm pr. Vallø*.

534. * **Lundstein, Christian Albert**, f. $\frac{5}{10}$ 80, Næstved. S. a. Forp. F. L. — Prlm., Lbsk. D. 1905, II. 1905—09 Forv. paa Ydernæs, 1909 *Forp. af Lille Næstved Præstegd. pr. Næstved*.

535. * **Lunøe, Søren Mørup**, f. $\frac{17}{8}$ 46, Birkelund v. Grenaa. S. a. Godsforv., senere Møllejer C. Q. L. — D. 1873, IU. Assisterede i 1873—74 ved Genopførelsen af Digerne paa Sydfalster efter Stormfloden, 1875 Forv. paa Faarevejle paa Langeland, 1875—1901 Inspektør ved Kolindsund. 1897—1901 Fmd. for Kolind Lbf. Fra F.s Stiftelse *Mdl. af F. af danske Landbrugskandidaters Bst.*, 1888 *Forp. af Gl. Dønning i Kolindsund*, 1901 *Ejer af Ensløvgd. pr. Grenaa*, 1903 *Vurderingsfmd. for Grenaa Skyldkreds*, 1910 *Dir. i Diskontoinstitutet i Grenaa*.

536. * **Lupu, George**, f. $\frac{1}{1}$ 86, Rumænien. S. a. Pastor G. L. — Art., Lbsk. D. 1910, II. *Com. Arsura, Drănceni, Fălcin, Rumænien*.

537. **Lütken, Otto Diderik**, f. $\frac{2}{5}$ 63, Nykøbing F. S. a. Overlærer C. T. L. — Prlm. D. 1884, I. Forv. paa Bregentved, rejste i 1887 til Amerika, drev her 1890—93 et Garlneri og bestyrede derefter en Gaard indtil sin Død, $\frac{21}{1}$, 1898.

538. * **Lützen, Louis Stefan**, f. $\frac{16}{4}$ 86, Holsteinborg Godsforvalterbolig. S. a. Godsforv. L. P. L. — Prlm. D. 1911, II. *Underforv. paa Holmegd. pr. Olstrup*.

539. * **Løje, Niels Christian**, f. $\frac{25}{12}$ 73, Taagense v. Nysted. S. a. Gdr. C. H. L. — Højsk., Lbsk. D. 1899, I. 1899—1901 Ass. ved Konkurrencen mell. hele Kvæghold paa Sjælland, 1901—03 Lærer ved Tune Lbsk., 1903 *Gdr. og Konsulent for De sammensluttede sjæll. Kontrolfr.*, 1908 *Konsulent i Husdyrbrug for De forenede Lbfr. i Præstø Amt, Tune pr. Taastrup*.

540. * **Maagensen, Kai Niels**, f. $\frac{5}{6}$ 88, Kbhvn. S. a. Maskinmester C. L. M. — Næsgd. D. 1911, II. Rejser: 1911 Tyskland. *Ndr. Frihavnsgade 92, Kbhvn. Ø*.

541. **Maar, Valdemar Emil**, f. $\frac{12}{4}$ 49, Odense. S. a. Skibsmægler J. W. M. — Prlm. D. 1870, I. Lærte i 1870 Mejeri paa Gjeddesdal, 1871—74 Forv. og Bst. paa større Landejendomme, fra 1875 til sin Død ansat ved Ldbhøjsk., hvor han 1875—86 var Ass. i Landøkonomi, i 1886 blev konstitueret og i 1887 fast ansat som Lærer og i 1896 blev Professor, tog i 1879 Adgangseks. til Polyteknisk Lærestanstalt, i 1880 Art., i 1881 Phil. og i 1884 statsvidenskabelig Eksamen, fra 1892 til sin Død Ministeriets faglige Tilsynshavende med Landbrugsskolerne, fra 1895 til sin Død Mdl. af Bst. for De danske Sukkerfabrikker, 1898—1906 Fmd. for og derefter og til sin Død Æresmdl. af Kbhvn.s Anits Lbf., korresponderende Mdl. af det k. k. østerrikske Landhusholdningsselskab. *Ejer af Gaarden Nordskov ved Hellebæk, R. p. p.*

Rejser: 1885 Tyskland, Østerrig, Holland og Belgien, 1886 England, Skotland og Belgien, 1897 Frankrig, desuden mange kortere Udenlandsrejser. Litt. Virks.: 1882—91 Red af Dagbladets Landbrugstidende, 1901 »Det danske Landbrugs Historie«, 1902 »Landbrugssystemerne«, 1902—04 Landbrugets Arbejdsmaskiner, 1908 Mdrb. ved Ldbhøjsk.s Festskrift, se i øvrigt Fortegn. i dette S. 563. Død $\frac{4}{4}$ 1911 i Schweiz.

542. **Mackeprang, Johannes Blom** (el. **Bø**), f. $\frac{4}{8}$ 56, Juelsberg v. Ny borg. S. a. Forp. M. — Prlm. D. 1876, I. 1885—1908 Landinspektør i Odense, fra 1883 til sin Død Sekretær i Understøttelsesf. for trængende fhv. Landmænd og deres Efterladte i Fyns Stift, Skyldraadsfmd. Død $\frac{26}{7}$ 1908.

Madsen, Aage, se Nr. 556.

543. **Madsen, Anders**, f. $\frac{26}{1}$ 45, Serdrup v. Slagelse. S. a. Gdr. M. — Prlm. D. 1875, I. Forst. for Ondløse Højsk. *Journalist*, *Dr. Olgas Vej* 57, *Kbhvn.* F.

544. * **Madsen, Anders**, f. $\frac{11}{8}$ 69, Hellerø v. Thisted. S. a. Gdr. S. M. — Højsk., D. 1894, II. Rejser: 1897 Tyskland, 1900 og 1902 Norge. 1903 Sverige. 1894 *Lærer ved Børkop Højsk.*, 1906 *Gdr.*, *Tidsvilde pr. Børkop*.

Madsen, Hans, se Nr. 433.

545. * **Madsen, Hans**, f. $\frac{31}{1}$ 70, Valsøllille v. Ringsted. S. a. Forp. P. M. — Højsk., Lbsk. D. 1893, I. 1894—95 Regnskabsfører og Lærer for Landbrugslærningene paa Tybrind ved Ejby, 1895—1911 Ejer af Slangstrupgd. ved Ringsted, 1905—10 Fmd. for Ringstedegnens Lbf., 1909 *Næstfmd. i De samv. Lbfr. i Sjæll. Stift.* 1911 *Bankdir.*, *Ringsted*.

546. * **Madsen, Jens Kristian**, f. $\frac{15}{12}$ 73, Tjørnelunde v. Høng. S. a. Gdr. J. P. M. — Næsgd. D. 1900, I. Till. Eks. Husd. 1903, I. Ass. ved Statens Kvægkonkurrence paa Loll.-Falster, Lærer ved Kærehave Landhusholdningsskole og Konsulent i Husdyrbrug for Ringstedegnens Lbf. og Midtsjællands Kvægavlsf. Rejser: 1902 England, Skotland, Jersey og Sverige, 1904 Holland og Belgien, 1908 Norge. Litt. Virks.: 1904 »Jerseykvægel«. 1906 *Ejer af og Forst. for Baungaard Landhusholdningsskole pr. Vejen*.

547. * **Madsen, Johannes Evald**, f. $\frac{18}{9}$ 84, Kallundborg-Lyng. S. a. Gdr. J. F. M. — Højsk., Lbsk. D. 1906, II. 1907 *Arbejdsleder ved Allmänna Svenska Utsædesaktiebolaget, Svalöf, Sverige*.

548. * **Madsen, Karl Lauritz Emil**, f. $\frac{2}{3}$ 83, Näsbyholm i Skaane. S. a. Forp. M. — Prlm. D. 1905, III. *Inspektør, Tärnö, Näsbyholm, Sverige*.

549. * **Madsen, Mads Christian**, f. $\frac{17}{5}$ 47, Asperup v. Middelfart. S. a. Branddir. N. M. — Art., Phil. D. 1872, II. 1872—75 Forv., 1875—82 Landejendomsbesidder, 1886 Cand. theol., 1886—90 *Sognepræst i Andsager ved Varde*. 1890—97 i Hundborg ved Thisted og 1897 i *Næsborg pr. Løgstør*.

550. * **Madsen, Mads Kristian**, f. $\frac{19}{10}$ 81, Staaby v. Brobyværk. S. a. Gdr. C. M. — Lbsk. D. 1909, I. 1909 *Ldm.*, *Tulstruplund pr. Fredensborg*.

551. * **Madsen, Mads Peter**, f. $\frac{24}{4}$ 79, Torsø v. Hammel. S. a. Gdr. J. M. — Højsk., Lbsk. D. 1904, I. Rejser: 1906 Holland og Tyskland, 1907 Tyskland. 1904 *Konsulent i russisk Polen, Smilow, Ozarow.*

552. * **Madsen, Mads Peter Christian**, f. $\frac{18}{3}$ 81, Kirkesøby v. Flemløse. S. a. Gdr. R. M. — Lbsk. D. 1904, II. 1904—11 *Plantagebst. paa St. Croix. Adr.: Central Aquirre, Porto Rico.*

553. **Madsen, Niels Christian**, f. $\frac{8}{5}$ 49, Herfølge v. Køge. S. a. Møller M. M. — Højsk. D. 1873, II. Mejeriass. ved Maribo Amts økonom. Selskab, Mejeribst. ved Brænderiet »Møllerhusene« ved Roskilde, Mejerier i Roskilde, Gærfabrikant i England og Kbhvn., Lærer ved Amager Højsk., 1888 *Kommunelærer, Forhaabningsholms Allé 19, Kbhvn. V.*

Madsen, Niels Peter, se Nr. 744.

554. **Madsen, Otto Peter Traugott Grüner**, f. $\frac{22}{2}$ 65, Vaalse paa Falster. S. a. Ldm. M. Petersen. — Prlm. D. 1894, I. 1901 *Dyr læge, Villa »Ant-hill« pr. Nr. Alslev.*

555. **Madsen, Søren**, f. $\frac{20}{5}$ 54, Tune v. Taastrup. S. a. Gdr. M. Sørensens. Lbsk. D. 1880, II. 1880—82 Lærer ved Jandrup Højsk., 1882—84 Forp. af Søgaard Lbsk. ved Vandrup, 1884—85 Lærer ved Lustrupholm Højsk. ved Ribe, 1885—88 Lærer ved Grejsdalens Lbsk., 1888—89 Bst. af Andelsmejeriet Kronborg ved Lunderskov, 1889—93 Bst. af Andelsmejeriet Hjortsbjerg ved Nykøbing F., 1894—96 Ejer af Fællesmejeriet i Ring ved Avning, 1897 Korrespondent. Død $\frac{1}{6}$ 1899.

Madsen, Thomas, se Nr. 557.

556. * **Madsen-Mygdal, Aage**, (indtil 1895 Aa. Madsen), f. $\frac{1}{4}$ 72, Mygdal v. Hjørring. S. a. Statsrevisor N. P. M.-M. — Lbsk. D. 1895, I. Till. Eks. Pl. 1898, I. 1895—97 Ass. ved Tystofte og Vester Hassing Forsøgsstationer, 1898—99 Ass. ved Vester Hassing Forsøgsstation. Rejser: Sverige, Norge, Tyskland og Holland. Litt. Virks.: Aarlige Beretn. om lokale Markforsøg paa Fyn, *Mdrb. ved »Landbrugets Ordbog«*. 1900 *Konsulent i Planteavl for De samv. Lbfr. i Fyns Stift, Odense.*

557. * **Madsen-Mygdal, Thomas**, (indtil 1895 T. Madsen), f. $\frac{24}{12}$ 76, Mygdal v. Hjørring. S. a. Statsrevisor N. P. M.-M. — 1896 *Skolel.*, Lbsk. D. 1902, IU. 1903—07 Konsulent i Planteavl for F. af jydsk Lbfr. Litt. Virks.: Aarlige Beretn. om lokale Markforsøg m. m. i Lbfr. i Jylland. *Hovedred. af »Landbrugets Ordbog«*. 1902—03 og 1907—08 Lærer ved og 1908 *Forst. for Dalum Landbrugsskole pr. Hjallesø. Fmd. for Odense Omegns Lbfr.*

558. * **Mægaard, Julius Frydendahl**, f. $\frac{27}{1}$ 59, Odense. S. a. Kbm. W. R. M. — Prlm. D. 1879, III. Avlsforv., Mejerist, 1909 *Sekretær ved Fyns Stifts patriotiske Selskab, Vindegade 72, Odense.*

559. **Martensen, Jens Peter Nissen**, f. $\frac{8}{6}$ 56, Kassø v. Aabenraa. S. a. Gdr. M. N. M. — Højsk., Lbsk. D. 1885, II. 1885—89 Lærer ved Sørslev Højsk., 1889 *Gdr. i Blanke pr. Nr. Aaby.*

560. * **Mathæus, Hans Nissen**, (oprindelig Matthæus Nissen Hansen), f. $\frac{9}{8}$ 58, Helsned paa Langeland. S. a. Gdr. H. N.

Hansen. Højsk. D. 1880. 1880—93 Lærer paa Lustrupholm Højsk., 1884—92 Mejeribst. *Ejer af Mileskovgd.*, 1893 *Gdr.*, *Lejbølle pr. Tranekær*.

561. * **Maybom, Kristian Petersen**, (indtil 1896 K. Petersen), f. $20/4$ 59, Skallerup v. Vordingborg. S. a. Ldm. P. P. — Højsk. D. 1887, II. 1887—89 Lærer ved Lyngby Lbsk., 1889—92 Lærer ved og 1892—97 Forst. for Vinding Højsk., 1897—1902 Forst. for Oddense Lbsk. Rejste 1895 i Sverige. 1902 *Ejer af Thingskov pr. Børkop. Kursuslærer*.

562. **Meichertsen, Christian Nielsen**, f. $22/2$ 47, Skertoftegd. paa Als. S. a. Gdr. C. N. M. — D. 1869, II. 1884—93 Fmd. for Baag og tilgr. Herreders Lbf., fra 1893 til sin Død Ldvs., indtil sin Død Ejer af Agernæsgd. ved Ebberup. Død i Januar 1911.

563. * **Michelsen, Alexis**, f. $17/7$ 65, Kbhvn. S. a. Kaptajn V. M. — Prlm. D. 1887, I. 1890—98 Ejer af Helgenæs ved Nakskov. Fmd. for den loll.-falsterske Afdeling af Agrarf., 1906—10 Mdrb. ved »Agrardagbladet«. Rejste 1890 i Tyskland, 1902—11 Ejer af Nellerupgd., 1906 *Inspektør ved Østifternes Landhypothekf.*, *Carl Bernhardsvej 17, Kbhvn. V.*

564. **Michelsen, Jacob**, f. $20/1$ 45, Aabenraa. S. a. Skibsbygmester M. M. — D. 1864. Indtil 1872 Gdr. i Skodborg, fra 1872 til sin Død Gdr. i Kolstrup ved Aabenraa. Løjtnant. 1882—89 Sekretær og fra 1896 Fmd. for Aabenraa Amts Lbf., fra 1889 Bst. af Nordslesvigs Frøavlerf.s Fællesudsalg, fra 1886 Fmd. for F. til det danske Sprogs Bevarelse i Nordslesvig. Død 1899.

565. **Michelsen, Jacob**, f. $20/11$ 75, Kolstrup v. Aabenraa. S. a. Gdr., Landbrugskandidat J. M. — Lbsk. D. 1899, I. Fmd. for Aabenraa Amts Lbf., 1902—07 Red. af »Nordslesvigsk Landbrugs- og Mejeritidende«, 1902 Forp. og senere *Gdr. i Aabenraa, Sønderjylland*.

566. **Michelsen, Jens Peter**, f. $22/4$ 67, Væggerløse v. Nykøbing F. — S. a. Gdr. Petersen. D. 1890, II.

567. **Mickdahl, Ludvig Hansen**, f. $7/0$ 47, Braa v. Horsens. S. a. Propr. Hansen. D. 1867, I. 1871 *Dyrlæge. Ejer af Kallehavegd.*, *Dortheasminde pr. Uldum*.

568. **Mikkelsen, Elenus Ole**, f. $25/1$ 66, Elsborg v. Viborg. S. a. Gdr. M. Andersen. Højsk. el. Lbsk. D. 1890, III. 1893—95 Red. af »Silkeborg Folkeblad«, 1895—1901 Redaktionssekretær ved »Kolding Folkeblad«, 1901 *Dir. for Dansk Andels Livsforsikringsselskab »Koldinghus«, Kolding*.

569. * **Mikkelsen, Mikkel Just**, f. $5/11$ 73, Lægsgd. v. Ikast. S. a. Gdr. N. M. — Højsk., Lbsk. D. 1903, II. 1903 Regnskabsfører, 1904 Landbrugslærer, 1904—06 ved Forsikringsvirksomhed, 1906—09 Ass. ved Askov Forsøgsstation, derefter Ass. ved de samv. sjæll. Lbfr.s Planteavlsvdg., Foredragsholder og Kursuslærer, 1911 *Ejendomsmægler, Faaborg*.

570. * **Mindegaard, Alfred Nielsen**, (indtil 1906 A. Nielsen), f. $20/0$ 83, Hersnap v. Kerteminde, S. a. Gdr. J. N. M. — Lbsk. D. 1904, II. 1905—07 Ass. ved Konkurrencen mellem hele Kvæghold i Sjæll. Stift

og medvirket ved Udarbejdelsen af Beretn. herom, 1908 *Bst. af Bjerneged. pr. Sorø*.

571. * **Mogensen, Thomas**, f. $\frac{7}{10}$ 74, Vinterslev v. Hadsten. S. a. Gdr. S. T. M. — Højsk., Lbsk. D. 1898, I. 1898 Regnskabsfører paa Rudbjerggd. og Helgenæs ved Nakskov, 1898—1901 Lærer ved Emdrupborg Højsk., 1901—03 Lærer og Bogholder ved Ladelund Lbsk., 1904—06 Lærer ved Dalum Lbsk. Rejste 1905 i Tyskland. Litt. Virks.: Medudgiver af »Regnskabsbog for Landbruget«, Vejledning for Kontrolassr., 1906 *Red. af »Fyns Stifts Landbrugstidende«*. 1909 *Sekretær for De samv. Lbfr. i Fyns Stift og for Fyns Mejerif., Vindegade 72, Odense*.

572. * **Molkjær, Niels Nielsen**, f. $\frac{20}{6}$ 79, Fjaltring Sogn. S. a. Hmd. K. M. — Lbsk. D. 1904, II. 1904 *Lærer ved Haslev Højsk. pr. Haslev*.

573. * **Monrad, Hakon**, f. $\frac{11}{3}$ 78, Farum. S. a. Pastor J. H. M. — Højsk., Lbsk. D. 1901, II. 1901—02 Forv. paa Turebyholm ved Tureby, 1902—04 Bst. paa Julielund pr. Allingaabro, 1904—06 Bst. paa Hillerødsholm ved Hillerød, 1906 *Prop. til Stenagergd. pr. Ølholm*.

574. **Mortensen, Hans**, f. $\frac{1}{8}$ 55, Hove v. Ballerup. S. a. Gdr. M. Hansen. Lbsk. D. 1877, I. 1877—89 Lærer ved Vinding Lbsk., fra 1889 til sin Død Overlærer ved Agerbrugsskolen paa Næsgaard. Rejst i Tyskland. Litt. Virks.: 1887 »Om Ukrudtsplanter og deres Udryddelse i det danske Landbrug«. Død i Juni 1898.

Mortensen, Jørgen Larsen, se Nr. 651.

575. **Mortensen, Morten Johan**, f. $\frac{20}{1}$ 85, Korning v. Horsens. S. a. Boelsmd. H. C. M. — Lbsk. D. 1908, II. *Læser til Artium, Forhaabningsholms Allé 10, Kbhvn. V.*

576. **Mortensen, Morten Larsen**, f. $\frac{25}{2}$ 81, Baaring v. Nørre-Aaby. S. a. Friskolelærer P. M. — Art., I. Del af Skoleembedseks. D. 1904, I. 1906—07 Ass. ved Lyngby Forsøgsstation. Rejser: 1907 Norge, 1908 og 1909 Sverige, 1908—09 Tyskland, 1909 Tyskland og Schweiz. Litt. Virks.: Talrige Forsøgsberetn. i »Tidsskr. f. Landbr. Planteavl«, 1909 »Versuche über die Giftwirkung von Kobalt-Salzen auf Aspergillus niger«, *Mdrb.* ved »Praktisk Landbrug«, ved »Landbrugets Ordbog« og ved »Husmandens Haandbog«. *Mag. scient.*, 1907—08 Ass. ved den plantepatologiske Forsøgsvirksomhed og derefter *Konsulent i Planteryddomme, Baaringhus, Kongevejen, Lyngby*.

577. **Mose, Peder**, f. $\frac{20}{2}$ 74, Aarre v. Varde. S. a. Gdr. (?). — D. 1898, II. *Aarre pr. Varde*.

578. * **Munck, Axel**, f. $\frac{31}{7}$ 57, Kbhvn. S. a. Gross. N. F. M. M. — Prlm. D. 1877, II. 1878—80 Forv. i Søborg Sø ved Esrom, 1880—82 Forv. paa Lundergd. ved Aabybro. *Mdrb.* ved »Landbrugs-Ordbogen«. 1882 *Prop. til Nygaard pr. Trustrup*, 1897 *Fmd. for Mols og Sønderherreds Lbf.*, 1908 *Branddir.*

579. * **Munk, Alfred Johannes**, f. $\frac{27}{1}$ 84, Fynegd. v. Rønne. S. a. Gdr. H. M. — Højsk. Lbsk. D. 1906, I. Rejste 1908 i Sverige. 1909 *Forp., Fynegaard pr. Rønne*.

580. **Munkhøj, Jens Jensen**, f. $\frac{20}{9}$ 78, Hylke. S. a. Gdr. A. J. M. — Lbsk. D. 1903, IU. 1903 Lærer ved Dalum Lbsk. Død $\frac{21}{2}$ 1906.

581. * **Murmann, Jens Andersen**, f. $\frac{4}{7}$ 86, Auning Sogn. S. a. Gdr. A. C. P. M. — Højsk., Lbsk. D. 1911, III. *Auning*.

582. * **Müller, Diderich**, f. $\frac{19}{4}$ 51, Rødby. S. a. Pastor C. C. M. — Lbsk. D. 1878, I. Mejerielev paa Sludegd. ved Nyborg, 1879—82 Lagerforv. ved Markfrøkontoret i Kbhvn., grundlagde i 1882 Frøfirmaet D. Müller & Co. i Hamborg og solgte denne Forretning i 1902, 1902—08 Ejer af Bøgelund ved Jellinge. Rejser: Rusland, Østerrig-Ungarn og Østpreussen. 1908 *Havbrug*, *Villa »Possin«*, *Birkerød*.

583. * **Müller, Johannes Wisberg**, f. $\frac{28}{0}$ 63, Thisted. S. a. Undervisningsinspektør N. V. M. — Prlm., Lbsk. D. 1890, I. Forv. og Bst. paa Landejendomme, 1897 *Dyrlæge*, *Lemvig*.

584. **Müller, Peter Erasmus**, f. $\frac{25}{10}$ 40, Kbhvn. S. a. Museumsdir. C. L. M. — Prlm. D. 1861, I., samme Aar Ass. i Landøkonomi ved Ldbhøjsk., tog 1863 Art., 1866 tildelt Universitetets Guldmedaille, tog 1867 Phil. 1873—82 Lærer i Skovbrug ved Ldbhøjsk., 1882—1911 Overførster, 1875—91 Red. af »Tidskr. for Skovbrug«. 1887 Mdl. af Kommiss. for Ldbhøjsk.s Udvidelse, indtil 1909 Fmd. for Statens forstlige Forsøgsvæsen, desuden fl. a. Tillidsposter. Foretaget mange forstlige Udenlandsrejser. Litt. Virks.: Se Fortegn. i Ldbhøjsk.s Festskrift, 1908, S. 564, desuden i 1910, sammen med andre, »Bidrag til Kundskab om Rødgranens Vækstforhold i midtjyds Hedebund«. 1866 *Forstkandidat*, 1871 *Dr. phil.*, 1883 *Overinspektør ved Sorø Akademis Skove*, 1884 *Mdl. af Videnskabernes Selskab*, 1890 *Konsulent for Kbhvn.s Magistrat vedrørende Skovene paa Bistrup Gods*, *Kammerherre*, *Hofjægermester*, *S.K. Dm. p. p.*, *Vestervoldgade 109*, *Kbhvn. K.*

585. * **Møller, Aage**, f. $\frac{20}{6}$ 90, Lindholm v. Vester Skerninge. S. a. Gdr., Forfatter P. R. M. — Lbsk. D. 1911, II. »*Vesterled*« *pr. Vester Skerninge*.

586. **Møller, Carl Georg Michael Hesselberg**, f. $\frac{21}{10}$ 74, Randers. S. a. Kbmd. C. W. M. — Prlm. D. 1898, II. Forv. paa Lidsø. *Løjtnant*, *Ass. under Kbhvn.s Magistrat*, *Stadskonduktørens Kontor*, *Raadhuset*, *Kbhvn. B.*

587. **Møller, Carl Marenus**, f. $\frac{20}{12}$ 56, Gammelgd. paa Als. S. a. Gdr. H. T. M. — Art., Phil. D. 1879, I. Indtil 1890 Forp. af Gyldensten ved Bogense, 1890—95 Propr. til Slemminggd. ved Grenaa. Rejser: 1881 Skotland, 1882 Tyskland. *Cand. phil.*, 1896 *Journalist*, 1907 *Red. af »Horsens Avis«*, *Horsens*.

588. **Møller, Erik**, f. $\frac{4}{5}$ 80, Vester Skerninge. S. a. Gdr., Forfatter P. R. M. — Lbsk. D. 1905, I. 1905—06 Kontrolass. 1907—08 Ass. ved Aarslev Forsøgsstation, 1905—06 og fra 1908 *Højskolelærer*, *Ask. Højsk. pr. Malling*.

589. **Møller, Frederik Ditlev**, f. $\frac{20}{6}$ 67, Seiling v. Silkeborg. S. a. Pastor M. — Prlm. D. 1889, I. Konsulent for Horsens Lbrf., *Landinspektør*, *Hellerup*.

590. **Møller, Hans Christian Sofus Marius**, f. $\frac{27}{4}$ 52, Kbhvn. S. a. Provst C. F. A. M. — Prlm. D. 1873, III. 1874—75 Forv. paa Ny Wifertsholm, 1875—79 Forv. paa Smorup, 1879—83 Forv. paa Nedergd. ved Horsens, 1883—90 Ejer af Baslandgd. ved Grenaa, 1890—98

Lærer ved Flakkebjerg Opdragelsesanstalt, 1898 *Kontorass., Vridsløselille pr. Glostrup.*

591. * **Møller, Henrik Vahl**, f. $\frac{20}{8}$ 67, Kornumgd. v. Brønderslev. S. a. Ldm. C. J. M. — Prim. D. 1891, I. 1891—94 Bst. af, 1894—1903 Forp. af og 1903—10 Ejer af Kornumgd. ved Brønderslev. Rejste 1906 i Tyskland, Belgien og Frankrig. 1888 *Løjtnant. Ldusk.*, 1909 *Branddir., Hjørring.*

592. **Møller, Herman Georg**, f. $\frac{9}{8}$ 76, Aaker paa Bornholm. S. a. Ldm. H. C. M. — Lbsk. D. 1901, II. 1902—03 Lærer ved Ribe Mælkeriskole. Rejser: 1907 Tyskland og Holland, 1909 Tyskland og Østerrig-Ungarn. 1903 *Inspektør ved Kbhvn.s Mælkeforsyning, Hostrupsvej 13, Kbhvn. V.*

Møller, Jørgen Hansen, se Nr. 853.

593. * **Møller, Kristian Peter**, f. $\frac{9}{4}$ 77, Aarhus. S. a. Gdr. A. M. — Højsk., Lbsk. D. 1902, I. 1902—07 Landbrugslærer og Forsøgsass. Litt. Virks.: »Lærebog i uorg. Kemi«. 1907 *Lærer ved Korinth Landbrugsskole og Forp. af Venskabsminde pr. Korinth.*

594. * **Møller, Niels Vilhelm**, f. $\frac{27}{5}$ 46, Ørridslevgd. v. Otterup. S. a. Propr. J. V. M. — Prlm. D. 1867, II. 1869 lært Dræning m. m., 1870—1903 Ejer af Ørridslevgd. og 1875—1903 tillige af Blaaholm ved Otterup. I 17 Aar Fmd. for Nordfynske Lbf. Rejser: 1867 Sverige, 1869 Holland, Belgien, Frankrig og Tyskland, 1906 Tyskland. R. 1904 *Ejer af Villa Skooly pr. Odense.*

595. **Møller, Søren Christoffer Wilhelm**, f. $\frac{1}{4}$ 42, Kbhvn. S. a. Urtekræmmer M. — Prlm. D. 1862, I. Underforv. paa Adelsborg, rejste 1865 til New Zealand.

596. **Møller, Victor Julius**, f. $\frac{20}{8}$ 34, Lundegd v. Odense. S. a. Forp. C. M. — Prlm. D. 1857 fra Polyteknisk Lærestanstalt, II. Cand. polyt. Forv. paa Hellestrup, Gdr. ved Vejle, Bogholder ved en Fabrik i Odense. Død $\frac{1}{2}$ 1895.

597. **Neergaard, Carl August Johannes**, f. $\frac{21}{8}$ 51, Rantzausgave. S. a. Gdsr. P. J. N. — Art. Phil. D. 1875. Ejer af Nakskov Ladegd. og senere af Løvenholm ved Auning. Fmd. for F. af jydsk Lbfr.s Mejeriudv. og for Rougsø-Sønderhald Herreders Lbf. Landstingsmand, Kammerjunker, Hofjægermester, R. Død 1900.

598. * **de Neergaard, Ebbe Flach**, f. $\frac{4}{8}$ 65, Sofienborg v. Hillerød. S. a. Gdsr., Landbrugskandidat P. P. F. de N. — Prlm. D. 1888, II. 1889—90 Forv. paa Knuthenborg ved Maribo, 1891 *Forp. af Skjelskifte pr. Nakskov.*

599. **de Neergaard, Peter Poul Ferdinand**, f. $\frac{31}{5}$ 36, Førslevgd. v. Næstved. S. a. Gdsr. P. J. N. — Prlm. D. 1861, II. Indtil 1867 Ejer af Sofienborg ved Hillerød, 1867—72 Forp. og derefter Ejer af Faarevejle paa Langeland. 1868 Kammerjunker. Død 1878 i Sorrento ved Neapel.

600. **Neergaard, Viggo**, f. $\frac{20}{5}$ 81, Gyldenholm v. Slagelse. S. a. Gdsr. C. A. D. N. — Prlm. D. 1902, II. 1904—08 Forp. af Gyldenholm ved Slagelse, *Gdsr. til Valdemarkilde pr. Frederikslund.*

601. * **Neukirch, Fritz**, f. $\frac{12}{8}$ 69, Faaborg. S. a. Læge (?). D. 1895. *Propr. til Grauballegd. pr. Silkeborg.*

Nielsen, Alfred, se Nr. 570.

602. * Nielsen, Anders, f. $11/6$ 59, Ry v. Skanderborg. S. a. Gdr. N. N. — Højsk. D. 1879, II. 1879—82 Lærer ved Karise Højsk., 1881—82 tillige Mejerikonsulent, fra F. Stiftelse til 1908 Mdl. af F. af danske Landbrugskandidaters Bst., Fmd. for F. af jydsk Lbfr.s Planteavlsvudv., 1885—1908 Fmd. for Skanderborg Lbf., 1908—09 Folketingsmand. Rejser: 1902(?) Tyskland, desuden flere mindre Rejser. Litt. Virks.: »Lømmebog for Landmænd«, »Danske Mejeriers Smørmærkeforenings første 5-aarige Virksomhed«, Red. af »Andelsbladet«. Mdl. af *Det kgl. danske Ldhsks Bst. og af Statens Planteavlsvudv.*, Fmd. for *Danske Mejeriers Smørmærkef.* »Lurnærket«, for *Andelsvudv.*, for *Jydsk Andelselskab for Indkøb af Foderstoffer og for Dansk Andels-Gødningsforretning*, Næstfmd. for *F. af jydsk Lbfr.*, Gdr., R., *Svejstrup Østerguard pr. Alken*.

603. * Nielsen, Axel Valdemar, f. $5/8$ 62, Rudkøbing. S. a. Gross. N. — D. 1884, II. *Prop. til Vredslund pr. Bursø*.

604. * Nielsen, Christian Kjær, (oprindelg C. Nielsen), f. $18/2$ 73, Tilsted v. Thisted. S. a. H. C. N. — Lbsk. D. 1902, I. Ass. ved den 4. 2-aarige Konkurrence mellem hele Kvæghold i Fyns Stift og aflagde 1906 Beretn. herom, Konsulent for Odense Omegns Lbf. Rejste 1906 i Tyskland. 1907 Lærer ved *Dalum Landbrugsskole pr. Hjallesø* og *Leder af Skolens Kvægbrug*.

Nielsen, Hans Einar, se Nr. 638.

Nielsen, Hans Knudsen, se Nr. 176.

605. * Nielsen, Hans Kristian, f. $21/5$ 81, Testrup v. Maarslet. S. a. Gdr. T. N. — Højsk. D. 1905, I. Tog 1910 Landinspektørens., 1911 *Landinspektør og Kulturtekniker, Aarhus*.

606. Nielsen, Hans Peter, f. $14/1$ 73, Spjellerup v. Karise. S. a. Parcellist P. N. — Højsk. D. 1898, I. 1898—1900 Ldm., 1900—06 Lærer ved Klank Højsk. og Forsøgsass. ved Aarhus Amts landøk. Selskab og Høver og Omegns Lbf. Død $14/12$ 1906.

607. * Nielsen, Hans Peter, f. $27/6$ 72, Hylstrup v. Sorø. S. a. Gdr. J. N. — Højsk., Lbsk. D. 1902, I. 1902—03 Lærer ved Stevns Højsk., 1903—07 Lærer ved Tune Lbsk., 1908—09 Inspektør paa Lidsø ved Rødby. Rejste 1906 i Tyskland. 1910 *Forst. for Haraldsborg Landbrugs- og Husholdningsskole pr. Roskilde*.

Nielsen, Jens Andreas, se Nr. 512.

608. * Nielsen, Jens Christian, f. $3/5$ 83, Dysted v. Olstrup. S. a. Ldm. J. N. — Højsk., Lbsk. D. 1908, I. 1908—10 Lærer ved Ødum Lbsk., 1910 *Ejer af Klemmenstrupgd. pr. Køge*.

609. * Nielsen, Jens Christian, f. $28/2$ 88, Skjørring v. Galten. S. a. (?). D. 1911. *Skjørring pr. Galten*.

610. * Nielsen, Jes, f. $27/8$ 79, Alminde v. Kolding. S. a. Gdr., Bankdir. J. P. N. — Højsk. D. 1905, I. Till. Eks. Pl. 1906, I. 1906—07 Lærer ved den vandrende Lbsk. i Aakirkeby, 1907 *Konsulent i Planteavl for Kolding Herreds, Kolding Omegns og Kolding Vesteregns Lbfr. samt for Vejen—Læborg Husmandsf., Kolding*.

Nielsen, Johannes, se Nr. 637.

Nielsen, Johannes Hans, se Nr. 639.



Nielsen, Kristian, se Nr. 348.

Nielsen, Lars, se Nr. 640.

611. *Nielsen, Lars Christian, f. $\frac{0}{10}$ 80, Bøstrup paa Langeland. S. a. Partikulier C. N. — Højsk., Lbsk. D. 1909, I. 1909 *Ejer af Toftegd., Homb pr. Ringsted.*

612. Nielsen, Lars Peter, f. $\frac{28}{10}$ 50, Olstrup v. Næstved. S. a. Gdr. N. Hansen. D. 1879. Lærer ved Tune Lbsk., Friskolelærer i Aakirkeby, *Ejer af Dalsbakke pr. Bodilsker.*

613. Nielsen, Mads, f. $\frac{13}{10}$ 56, Vestervig. S. a. Gdr. N. Mikkelsen. D. 1882, II. Lærer ved Ladelund Lbsk., Dir. for Andelssvineslagteriet i Hjørring, indtil 1907 Md. af Ldhsk.s Bst., *Chemist, 162 Lambeth Road, London S. E.*

614. Nielsen, Morten, f. $\frac{5}{8}$ 54, Havndal. S. a. Hmd. N. Mortensen. Højsk. D. 1879, III. 1880—90 Lærer ved Viby Højsk., tog i 1888 Skolelærereksamen, 1900 *Skolelærer i Stokbro pr. Sindal.*

615. *Nielsen, Morten Christen, f. $\frac{12}{10}$ 79, Vellerup i Horns Herred. S. a. Gdr. M. N. — Højsk., Lbsk. D. 1906, I. 1906—08 Lærer ved Dalum Lbsk. Rejste 1907 i Finland. 1908 *Lærer ved Asmildkloster Landbrugsskole og Konsulent i Husdyrbrug for Viborg Amts landøk. F., Villa »Anneket« pr. Viborg.*

616. *Nielsen, Niels, f. $\frac{20}{10}$ 65, Gjøløse v. Hillerød. S. a. Forp. H. N. — Prlm., Lbsk. D. 1887, II. Forv. Rejste i 1908 i Holland. 1890 *Propr. til Duemosegd. pr. Kagerup. Vurderingsfmd. for Frederiksværk Skyldkreds, Fmd. for Frederiksborg Amts Mejerif.*

617. *Nielsen, Niels Christian, f. $\frac{5}{7}$ 72, Sjørring v. Thisted. S. a. Tømrermester P. C. N. — Prlm. D. 1897, I. 1897—98 Regnskabsfører paa Rosenfeldt Godskontor ved Vordingborg, 1898—1900 Avlsforv., 1900—01 i Nordamerika, 1902—05 Ejer af Ejbjerglund ved Ringkøbing, 1906 *Gdr., Ø. Stræt pr. Logstør.*

618. *Nielsen, Niels Erik Overgaard, f. $\frac{7}{8}$ 76, Rind v. Herning. S. a. Gdr. J. C. N. — Højsk. D. 1904, I. 1904—06 Lærer ved Sørup Højsk. og Ass. ved lokale Markforsøg, 1906—07 Lærer ved Ask Højsk. Rejste 1909 i Tyskland og Østerrig. 1908 *Laboratorieass. ved Studsgaard Forsøgsstation, Studsgaard.*

619. Nielsen, Niels Jensen, f. $\frac{24}{12}$ 63, Braaby v. Sorø. S. a. Gdr. C. N. — Lbsk. D. 1886, III. 1886—88 Lærer ved Aagaard Lbsk. i Sønderjylland, 1891 *Gdr. i Knudstrup pr. Fjenneslev.*

620. *Nielsen, Niels Jørgen, f. $\frac{20}{11}$ 62, Skovsbo v. Odense. S. a. Gdr. P. C. N. — Højsk. D. 1891, I. 1892—93 Ass. ved Tystofte Forsøgsstation, 1894—1906 Ass. ved Askov Forsøgsstation. Rejser: 1897 Sverige, 1904 Tyskland, 1907 Norge og Tyskland. *Mdrb. ved »Landbrugets Ordbog«.* 1906 *Forsøgsleder og Bst. af Forsøgsstationen ved Studsgaard.*

621. *Nielsen, Niels Kristian, f. $\frac{9}{4}$ 72, Farsbølle v. Aarup. S. a. Hmd. A. N. — Højsk., Lbsk. D. 1897, I. 1897—98 Ass. ved Vester Hassing Forsøgsstation, 1898—99 Lærer ved Vraa Højsk., 1899—1900 Lærer ved Klank Højsk., Forp. og 1900—06 Konsulent paa Langeland. Rejste 1905 i Tyskland. Litt. Virks.: 1905 Festskrift ved Lange-

lands landøk. F.s 50 Aars Jubilæum. 1906 *Propr. til Halstedgd. pr. Aunede.*

Nielsen, Niels Molkjær, se Nr. 572.

622. * Nielsen, Niels Otto, f. $1\frac{1}{4}$ 80, Aarhus. S. a. Ingeniør, Fabrikdir. N. M. N. — Prlm. D. 1903, I. 1903—04 Landvæseneselev i Kurland, 1904—05 Forv. i Galjaki i Podolien. Har rejst i Sydeuropa og Sydamerika. 1905 *Godsinspektør paa Sutisski, Guiwan, Podolien, Rusland.*

623. Nielsen, Niels Peder, f. $1\frac{1}{6}$ 65, Gjerlev v. Slagelse. S. a. Ldm. J. P. N. — Højsk., Lbsk. D. 1891, I. Lærer ved Ladelund Lbsk. Till. Eks. Pl. 1897, I. Fra 1897 til sin Død (de 2 første Aar konstitueret) Forsøgsleder og Bst. af Tystofte Forsøgsstation. Rejser: 1893 Tyskland, 1905 Norge. Litt. Virks.: Mange Forsøgsberetn. i *Tidsskr. for Landbr. Planteavl*. Død $1\frac{1}{11}$ 1908.

Nielsen, Niels Peder, se Nr. 446.

624. * Nielsen, Niels Peder, f. $7\frac{1}{8}$ 84, Høng. S. a. Gdr. M. N. — Højsk., Lbsk. D. 1907, I. 1907—08 Lærer ved Ribe Mælkeriskole, 1908 Ass. ved Frederiksborg Amts Planteavlsf., 1908—09 Lærer ved Lollands Højsk., opholdt sig derefter i ca. $\frac{1}{2}$ Aar i Argentina, 1910 *Plantageforv. under Plantageselskabet Dansk Vestindien, St. Croix.*

625. Nielsen, Niels Pedersen, f. $1\frac{1}{8}$ 81, Særløse v. Lejre. S. a. Gdf. C. N. — Højsk. D. 1902, II. 1906 *Bst. af Særløsegd. pr. Lejre.*

626. * Nielsen, Niels Rasmus, f. $2\frac{2}{8}$ 68, Særslev v. Jullerup. S. a. Tømrer, Parcellist H. N. — Højsk. D. 1893, II. 1893—99 Lærer ved Grejsdalens Lbsk., 1894 Ass. ved Vester Hassing Forsøgsstation, 1899—1909 Konsulent i Kvægavl paa Loll.-Falster, 1909 *Dir for Den gønsdige Landbo-Sygef., Frederiksberg Allé 19 A, Kbhvn. V.*

627. * Nielsen, Osmund, f. $3\frac{0}{11}$ 67, Egknud v. Ølgod. S. a. Gdr. N. P. Olesen. D. 1897, III. Gbst., 1899 *Mejeribst., Thoreby Andelsmejeri pr. Nykøbing F.*

628. Nielsen, Peder, f. $7\frac{0}{6}$ 51, Skals v. Viborg. S. a. Gdr. Pedersen. D. 1887, II.

Nielsen, Peter, se Nr. 215.

629. * Nielsen, Peter Johannes, f. $4\frac{0}{6}$ 91, Stignæs v. Skelskør. S. a. Ldm. P. N. — Lbsk. D. 1911, II. *Planteavlsass., Varde.*

630. * Nielsen, Rasmus Christian, f. $1\frac{1}{2}$ 85, Østerhæsing Sogn. S. a. Gdr. P. N. — Lbsk. D. 1907, I. Var i 1 Aar Ass. ved Konkurrencen mellem Kvæghold i Fyns Stift. Rejser: 1907 Tyskland, 1909 Skotland. England og Jersey. 1909 *Gdr., Rishøjgd. pr. Birkerød.*

631. * Nielsen, Rasmus Theodor Valdemar, f. $1\frac{2}{6}$ 91, Skovby v. Nr. Alslev. S. a. Musiker, Gdr. N. P. N. — Prlm. D. 1911, II. *Ass. i Husdyrbrug, Tornumgd. pr. Lintrup, Sønderjylland.*

632. * Nielsen, Svend, f. $3\frac{0}{8}$ 79, Aistrup v. Højslev. S. a. Ldm. S. N. — Højsk., Lbsk. D. 1902, I. 1902—03 Lærer ved Aaby Højsk., 1903—06 Konsulent i Planteavl for Aalborg Amts Lbf., opholdt sig 1906—07 i Amerika og 1907—08 paa Cuba, *Ldm., Skibstedgd. pr. Kongerslev.*

633. Nielsen, Søren, f. $2\frac{2}{8}$ 58, Hinnerup v. Aarhus. S. a. Gdr. Jonassen. Prlm. D. 1887, II. Dyrslæge i Hinnerup. Død 1906.

634. Nielsen, Thomas Kristian, f. $1\frac{3}{4}$ 73, Sindbjerg paa Mors. S. a. Gdr.(?). — D. 1897, II. Rejst til Rusland.

635. * Nielsen, Viggo Josias Mertz, f. $15/7$ 73, Lyngby v. Grenaa. S. a. Skolel. C. T. N. — Prlm. D. 1895, I. Forv. Rejser: 1905 Sverige og Sønderjylland. 1899—1908 Ass. og derefter *Distriktsbst. ved Det danske Hedeselskab, Aalborg.*

636. Nielsen, Wilhelm, f. $27/3$ 63, Ordrup v. Kbhvn. S. a. Propr. V. N. — Næsgd. D. 1889, II. Ikke ret længe efter og indtil 1911 Ejer af Vilhelmshaab ved Taastrup, blev 1896 Ass. i Svineavl for Sjælland og Møen. *Taastrup.*

637. * Nielsen-Lange, Johannes, (indtil 1909 J. Nielsen), f. $13/9$ 84, Rodskov v. Løgten. S. a. Gdr. M. L. N. — Højsk., Lbsk. D. 1909, I. Rejste 1909 til Nordamerika, *studerer ved College of Agriculture, Ithaca, N. Y., U. S. A.*

638. * Nielsen-Skensved, Hans Einar, (indtil 1910 H. E. Nielsen), f. $12/7$ 85, Kirke-Skensved. S. a. Propr., Landbrugskandidat L. N.-S. — Prlm., Lbsk. D. 1910, I. *Nylandsgaard pr. Havdrup.*

639. * Nielsen-Skensved, Johannes Hans, (indtil 1910 J. H. Nielsen), f. $24/3$ 82, Kirke-Skensved. S. a. Propr., Landbrugskandidat L. N.-S. — Prlm., Lbsk. D. 1907, IU. 1907—10 ansat ved Ringsted Andelssvine-slakteri, *Løjtnant, 1910 Dir. for Østvendssysel Andelsslagteri, Søby.*

640. * Nielsen-Skensved, Lars, (indtil 1910 L. Nielsen), f. $14/1$ 52, Kirke-Skensved. S. a. Gdr. N. Olsen. Højsk., Lbsk. D. 1881, I. Fmd. for Gl. Roskilde Amts Lbf., 1899—1906 Mdl. af F. af danske Landbrugskandidaters Bst. Hesteavlskonulent for Gl. Roskilde Amts Lbf. og Ramsø-Tune Herreders Lbf. Rejste 1908 i Holsten, Belgien, England og Frankrig. *Ldvs., Mdl. af Statshingsteskekommisionen. Propr. til Nylandsgaard pr. Havdrup.*

641. Nissen, Hans, f. $2/7$ 42, Viby paa Als. S. a. Gdr. N. H. N. — D. 1868, I. 1870—75 Lærer ved Karise Højsk., 1875—95 Gdr. i Viby paa Als. Mdl. af Provstisynoden i Sønderborg og Provinssynoden i Rendsborg. Død $3/2$ 1896.

642. Nissen-Slyngsten, Kristian, f. $29/11$ 85, Slyngsten v. Felsted i Sønderjylland. S. a. Rentier J. Nissen. Lbsk. D. 1909, II. *Læser til Artium, Slyngsten pr. Felsted, Sønderjylland.*

643. * v. Nutzhorn, Ditlev Andersen, f. $29/6$ 72, Askov v. Vejen. S. a. Høj-skolelærer B. C. H. A. v. N. — Højsk., Lbsk. D. 1900, I. 1901 og 1906 Lærer ved Sørslev Højsk., 1902 Lærer ved Malling Lbsk., 1902—05 Forv. paa Søborggd. ved Esrom. *Propr. til Hjelmerrupgd. pr. Fangel.*

644. * Nyboe, Jens Povlsen, f. $5/7$ 58, Ydby v. Thisted. S. a. Gdr. K. N. — Højsk., Lbsk. D. 1884, I. Lærer i 4 Aar ved Lyngby Lbsk., i 2 Aar ved Klank Lbsk. og i 7 Aar ved Malling Lbsk. Rejser: 1901 Sve-rige, 1904 Tyskland, 1908 Norge. 1896 *Forst. for Ødum Landbrugs-skole pr. Hadsten. Fmd. for Hadsten og Omegns Lbf.*

645. Nyborg, Niels Ebbesen, f. $11/2$ 80, Linnerup v. Tørring. S. a. Gdr. K. N. — Højsk. el. Lbsk. D. 1910, II. 1910 *Konsulent for Tørring og Omegns Lbf., Linnerup pr. Tørring.*

646. Nyholm, Jens Brandt, f. $3/4$ 45, Liselund v. Stubbekøbing S. a. Propr. N. — D. 1867, I. Blev 1868 Forv. paa Frederiksdal ved Nakskov, i 22 Aar Forp. af Ångagd. i Skaane og derefter i 12 Aar Gods-

inspektør ved de to Tornerhjemske Godser Wrams Gunnarstorp og Gedsholm i Skaane. *Rosenvængets Allé 16, Kbhvn. Ø.*

647. * **Næraa, Thorvald Larsen**, f. $14\frac{1}{2}$ 84, S. Næraa. S. a. Propr. P. Larsen. — Prlm. D. 1907, I. Till. Eks. Husd. 1910, II. 1907—08 Lærer ved Ask Højsk. Rejste 1908 i Tyskland. *Lærer ved Haraldsborg Landbrugs- og Husholdningsskole pr. Roskilde.*

648. * **Nørby, Niels**, f. $10\frac{11}{11}$ 82, Hygum v. Klinkby. S. a. Gdr. N. — D. 1908, I. Adr.: *Szczytnopr Sochaczew, Gouv. Warschau, Rusland.*

649. * **Nørgaard, Hans Hansen**, f. $18\frac{1}{8}$ 81, Jellinge. S. a. Gdr. F. Hansen. — Skolel., Højsk. D. 1908, I. 1908—10 Lærer ved Ørsted Lbsk., derefter Vikar ved Borgerskolen i Vejle og ved Grejsdalens Lbsk. samt Skolelærer i Bakbjerg pr. Salten, fra 1909 om Sommeren Ass. under »Danmarks geologiske Undersøgelse«.

650. * **Nørgaard, Jens Møller**, (indtil 1902 J. M. Jensen), f. $26\frac{1}{13}$ 72, Nørgaard v. Vraa. S. a. Ldm. N. J. — Højsk. D. 1899, II. 1900 Lærer ved Vraa Højsk. pr. Vraa. Gdr.

651. **Nørmølle, Jørgen Larsen Mortensen**, (indtil 1904 J. L. Mortensen), f. $11\frac{1}{5}$ 79, Broust. S. a. Partikulier A. M. N. — Højsk., Lbsk. D. 1906, III. Forsøgsass. under Markfrøkontoret »Trifolium«, Forp. af Valhøj ved Taastrup, 1909 Forretningsfører for Kommanditselskabet »Broust«, Broust.

652. * **Olesen, Niels**, f. $16\frac{1}{7}$ 72, Asdal v. Hjørring. S. a. Propr. O. C. O. — Prlm. D. 1894, I. Forv. paa Asdal ved Hjørring, 1899—1904 Ejer af Langedamgd. ved Kallundborg, 1904 Forp. af Asdal pr. Hjørring.

653. * **Olesen, Søren Frederik**, f. $4\frac{1}{12}$ 83, Bredsten v. Vejle. S. a. Gdr. K. O. — Højsk., Lbsk. D. 1906, II. 1906—08 Lærer ved Galtrup Højsk. og Konsulent i Planteavl for Vejle Amts Lbf. Rejste 1908 i Sverige. 1909 Gdr., *Hjelmdrup pr. Egtved.*

654. * **Olldag, Kristian**, f. $9\frac{1}{11}$ 81, Alslev. S. a. Lærer, Gdr. V. O. — Prlm., Højsk. D. 1909, II. 1910 Lærer ved Hjemly Fri- og Efterskole ved Højrup paa Fyn. *Troldhede.*

655. * **Olsen, Frederik**, f. $27\frac{1}{3}$ 74, Jerslev v. Kallundborg. S. a. Gdr. O. O. — Højsk., Lbsk. D. 1900 II. 1900—01 Lærer ved Aars Lbsk., 1901—02 Lærer ved Skaarup Lbsk., 1902—08 Forst. for Oddense Lbsk., 1908 Gdr., 1910 Konsulent for Kallundborg Omegns og Løve Herreds Lbf., *Birkemosegd. pr. Gørlev.*

656. * **Olsen, Hans Peter**, f. $21\frac{1}{11}$ 44, Taageskov v. Rønnede. S. a. Gdr. O. Christiansen. Højsk. Skolel. D. 1872, I. 1872—75 Lærer ved Holsteinsminde Opdragelsesanstalt og Hindholm Højsk., samt (i Sommeren 1873) Lærer for Elever paa Sukkerfabrikken »Lolland«, 1875—76 Billedhugger, 1876—77 Lærer ved Karise Højsk., 1877—79 i Sydamerika, 1879—80 Lærer ved Holsteinsminde, 1880—85 Skolelærer i Alkestrup. Fmd. for Ringstedegnens Lbf. Har rejst i Tyskland. 1885 Gdr. i *Hjelmsømagle pr. Ringsted*, 1888 Fmd. for *Bjevverskov og tllgr. Herreders Brandforsikringsf.*, 1903 *Skatteraadsm.*

657. **Olsen, Hans Peter**, f. $16\frac{1}{11}$ 62, Hoby v. Nakskov. S. a. Gdr. O. — D. 1887, II. 1888—95 Ejer af Skredtorpegd. ved Nakskov, *Partikulier, Turesensgade 23, Kbhvn. K.*

658. * Olsen, Hans Peter, f. $\frac{2}{11}$ 62, Sageby v. Præstø. S. a. Gdr. P. O. — Prlm., Højsk. D. 1898, I. 1898—1900 Ass. ved Vester Hassing Forsøgsstation, 1900 *Redaktionssekretær ved »Næstved Tidende«*, 1910 *Red. af Medlemsbladet for de to sydvestsjæll. Lbfr.*, Lille-Næstved pr. Næstved.

659. * Olsen, Jens Peter, f. $\frac{11}{11}$ 73, Ladager v. Køge. S. a. Gdr. L. O. — Højsk., Lbsk. D. 1904, I. 1905 *Ejer af Kildevældgd. pr. L. Skensved.*

660. * Olsen, Jens Peter, f. $\frac{9}{12}$ 79, Ørum v. Bedsted. S. a. Gdr. N. O. — Lbsk. D. 1904, I. Ass. ved *Det danske Hedeselskab, Viborg.*

661. * Olufsen, Peter, f. $\frac{9}{8}$ 62, Tønder. S. a. Khmd. P. O. — D. 1882, II. 1882—86 Forv. paa Ørumgd. ved Daugaard. Rejste 1908 i England. 1888 *Ejer af Qvistrup og Ørumgd.*, 1897 *Ejer af Gimsinghoved og Dir. i Struer Bank. Fmd. for Hjerm-Ginding Herreders Lbf., Mdl. af Det kgl. danske Ldhks.s Bst.*, 1910 *Landstingsmand, Qvistrup pr. Struer.*

662. * Overgaard, Jesper Christensen, f. $\frac{8}{12}$ 80, Gullestrup v. Herning. S. a. Gdr. C. Jensen. — Højsk., Lbsk. D. 1905, IU. Till. Eks. Pl. 1906, IU. 1907—08 Lærer ved Borris Lbsk., 1908—09 Konsulent i Planteavl for Ribe Amts vestre Lbfr. Rejste 1907 i Tyskland. 1909 *Forst. for Ladeland Landbrugsskole pr. Brørup.*

663. Overgaard, Peter Ole, f. $\frac{29}{1}$ 87, Faartoft v. Nykøbing M. S. a. Gdr. I. C. O. O. — Højsk., Lbsk. D. 1911, I. *Studerer i Tyskland. Adr.: Faartoft pr. Nykøbing M.*

Overgaard Nielsen, Niels Erik, se Nr. 618.

664. * Ovesen, Jens Kristian, f. $\frac{1}{8}$ 83, Sodborg v. Lemvig. S. a. Propr. J. O. — Højsk. D. 1906, II. 1907 Forsøgsass., 1908 *Lærer ved Vesterdal Højsk. pr. Nørre Aaby.*

665. * Pallesen, Hans Jørgensen, f. $\frac{12}{8}$ 73 $\frac{1}{2}$, Ovtrup i Slet Herred. S. a. J. P. — Højsk. el. Lbsk. D. 1901, II. 1901—03 Medhjælper ved Lyngby Forsøgsstation, 1903—08 Lærer ved Kærehave Landhusholdningsskole, 1906—10 Gdr. Rejser: 1908 Sverige, 1910 Tyskland. Litt. Virks.: 1905 »Om Planteavlen i det mindre Landbrug«. *Vindblæs.*

666. Paulsen, Carl Julius, f. $\frac{26}{9}$ 55, Holsteinborg. S. a. Gdsforv. W. L. P. — Prlm. D. 1875, II. 1875—84 Forv. og Overforv. paa forskellige Gaarde i Østpreussen, 1884—93 Mejeriejer i Østpreussen, 1893—1903 *Ejer af Gaarden »Stobbenbruch« i Østpreussen, 1903 Kulturingeniør, Kaiser Strasse 8, Rastenburg, Østpreussen.*

667. * Pedersen, Andreas Georg, f. $\frac{20}{10}$ 79, Haldrup. S. a. Gdr. T. P. — Højsk., Lbsk. D. 1910, II. 1910 Medhjælper ved de samv. fynske Lbfr.s Planteavlsforsøg. *Lærer ved Djurslands Højsk. pr. Trustrup.*

668. * Pedersen, Anton, f. $\frac{19}{2}$ 85, Skelund. S. a. Gdr. N. P. — Prlm., Højsk., Lbsk. D. 1908, I. Till. Eks. Pl. 1910, (?). 1911 *Konsulent i Planteavl for Hjerm-Ginding Herreders Lbf.*

669. * Pedersen, Carl Christian Martin, f. $\frac{18}{6}$ 68, Gimlinge. S. a. Parcellist P. C. P. — Lbsk. D. 1900, II. 1900—06 Ass. i Nyrup og Omegns Kontrolf., 1906 Ass. ved *Aarslev Forsøgsstation, Aarslev.*

Pedersen, Jens, se Nr. 881.

670. * **Pedersen, Jens Christian**, f. $\frac{20}{8}$ 73, Kullen v. Sindal. S. a. Murer A. C. P. — Højsk., Lbsk. D. 1898, I. 1898—1900 Lærer ved Tune Lbsk., 1900—08 Lærer ved Ladelund Lbsk., 1908 *Ejer af og Forst. for Ørsted Landbrugsskole pr. Ørsted.*

671. * **Pedersen, Jens Johan Valdemar**, f. $\frac{20}{4}$ 88, Elev v. Lystrup. S. a. Gdr. A. P. — Højsk., Lbsk. D. 1911, I. *Elev pr. Lystrup.*

Pedersen, Jens Peder, se Nr. 241.

Pedersen, Johannes, se Nr. 511.

672. * **Pedersen, Jørgen Frederik**, f. $\frac{11}{8}$ 79, Mulstrup v. Ringsted. S. a. Hmd. C. P. — Lbsk. D. 1909, II. 1909 *Ass. ved den 6. 2-aarige Konkurrence mellem hele Kvæghold i Fyns Stift, Vindegade 72, Odense.*

673. * **Pedersen, Jørgen Otto**, f. $\frac{17}{2}$ 57, Blangsted Mølle v. Odense. S. a. Gdr., Møller P. Jørgensen. Højsk., Lbsk. D. 1879, I. 1884—86 Lærer ved Ask Højsk. Rejste 1897 og 1901 i England. 1903—08 afgivet 6 Beretninger om Undersøgelse af Afkom efter Tyre præmierede for saadant«. 1883 *Løjtnant, 1893 Konsulent ved De samv. Lbfr. i Fyns Stift. Gdr., Allerup pr. Højby, Fyn.*

674. * **Pedersen, Lars**, f. $\frac{4}{4}$ 52, Skudderløse v. Ringsted. S. a. Smed P. P. — D. 1881, II. 1884 *Dyrlæge, Ousted pr. Lejre.*

675. * **Pedersen, Lars**, f. $\frac{9}{1}$ 70, Hjelm sømagle v. Ringsted. S. a. Gdr. J. P. — Højsk., Lbsk. D. 1893, II. Till. Eks. Husd. 1897, II. 1893—94 Lærer ved Salling Højsk., 1895 Lærer ved Ribe Mælkeriskole, 1897 Lærer ved Ladelund Lbsk., 1898 Lærer ved Agerbrugsskolen paa Næsgaard, 1899 Regnskabsfører paa Anhof ved Øksendrup. Rejser: 1901 Tyskland, 1906 Sverige. 1900 *Ejer af og Forst. for Vesthimmerlands Landbrugsskole pr. Aars.*

676. * **Pedersen, Lars Otto**, f. $\frac{25}{10}$ 74, Greve v. Taastrup. S. a. Gdr. R. P. — Lbsk. D. 1897, I. 1900—02 Red. af »Roskilde Tidende«. Mdrb. ved Landbrugspressen og forskellige Dagblade, *Lærer ved Emdrupborg Højsk., 1907 og fra 1909 Redaktionssekretær ved »Ugeskr. f. Landmænd«, Kong Georgs Vej 62, Kbhvn. F.*

677. **Pedersen, Mikkel Christian**, f. $\frac{7}{2}$ 54, Tved v. Thisted. S. a. Hmd. P. C. Mikkelsen. D. 1881, I. 1881—83 Lærer ved Bornholms Højsk., 1883—94 Ass. ved Forsøgslaboratoriet. Død 1894.

678. **Pedersen, Niels**, f. $\frac{7}{10}$ 45, Veldbæk v. Esbjerg. S. a. Gdr. P. Nielsen. Højsk. D. 1871, III. 1871—72 Lærer ved Søgaard Lbsk., 1872—75 ansat ved Matrikuleringen i Sønderjylland, 1875 *Gdr. i Orten pr. Varde.*

679. * **Pedersen, Niels**, f. $\frac{15}{8}$ 51, Tolstrup v. Horsens. S. a. Gdr. P. Petersen. Højsk., Lbsk. D. 1877, I. Lærer ved Askov Højsk., indtil 1909 Forst. for Ladelund Lbsk. Fmd. for F. af jyske Lbfr.s Mejeriudv., for Ribe Amts Mejerif. og for Kolding Omegns Lbf. Rejser: 1891 og 1892 Sverige, 1902 Holland, 1903 og 1904 Tyskland. Litt. Virks.: »De samv. jyske Lbfr.s Mejeriudv.s Historie 1872—1897«. *Mdl. af Det kgl. danske Ldhsk.s Bst., Næstfmd. for De samv. jyske Mejerifr., R., Ladelund pr. Brørup.*

680. * **Pedersen, Niels Jensen**, f. $\frac{4}{2}$ 77, Kankbølle v. Hjortshøj. S. a. Gdr. N. P. — Prlm., Højsk. D. 1901, II. 1901—02 Lærer ved Oddense

Lbsk., 1903—05 Lærer ved Elbæk Højsk., 1905—06 Lærer ved Lollands Højsk., 1906—07 Gdr. i Kankbølle ved Hjortshøj. 1907—10 Lærer ved Ry Højsk., 1910—11 Lærer ved Klank Højsk. Rejste 1908 i Norge. 1911 *Lærer ved Mørke Højsk. pr. Mørke.*

Pedersen, Niels Peder, se Nr. 153.

681. * **Pedersen, Niels Peder**, f. $25\frac{1}{2}$ 83, Taarnborg Sogn v. Korsør. S. a. Gdr. I. P. — Højsk. D. 1906, I. 1907 Medhjælper ved Aarslev Forsøgsstation, 1907—08 Lærer ved Aaby Højsk., 1909—10 Lærer ved Malling Lbsk. *Voldbjergd. pr. Korsør.*

682. **Pedersen, Niels Tholstrup**, f. $24\frac{1}{2}$ 83, Brande. S. a. Gdr. A. P. — Prlm. D. 1906, I. Mejerist, Kontrollass., 1909—10 Lærer ved Riibe Mælkeriskole, 1910 *paa Fortsættelseskursus i Mælkeribrug ved Den kgl. Veterinær- og Ldbhøjsk., Kbhvn. V.*

Pedersen, Peder, se Nr. 685.

683. * **Pedersen, Peder Frederik**, f. $24\frac{1}{4}$ 78, Viby Vestergd. v. Nr. Aaby. S. a. Gdf. H. P. P. — Højsk. D. 1903, II. 1903—06 Ass. ved Planteavlsvorsøg, 1906 *Bst., Himmelbjerggaarden pr. Ry.*

684. **Pedersen, Peder Lavrits**, f. $14\frac{1}{4}$ 85, Hedegaardene v. Roskilde. S. a. Gdr. C. P. — Prlm., Højsk. D. 1910, I. *Hedegaardene pr. Roskilde.*

Pedersen, Peder Sandbæk, se Nr. 749.

Pedersen, Peter, se Nr. 748.

685. * **Pedersen-Hjerk, Peder**, (oprindelig P. Pedersen), f. $2\frac{1}{1}$ 62, Hjerk v. Skive. S. a. Gdr. K. C. P. — Højsk., Lbsk. D. 1895, I. I 5 Aar Højskole- og Landbrugslærer. Fmd. for De samv. Lbfr. i Ringkøbing Amt, 1899 *Distriktsbst. ved Det danske Hedeselskab, Tarm.*

686. * **Pedersen-Stryhn, Johan Theodor**, f. $\frac{1}{3}$ 86, Ø. Ulslev v. Nysted. S. a. Møller S. Pedersen. — Prlm. D. 1907, I. 1907—08 Redaktionssekretær ved »Landbrugets Ordbog«, 1908—09 Regnskabsfører og Underforv. paa Tybrind ved Ejby, 1909—10 Forv. paa Lindersvold ved Fakse, 1910 *Forv. paa Turebyholm pr. Tureby.*

687. * **Peen, Christian Sørensen**, f. $\frac{1}{2}$ 85, Hanstgd. v. Gudumholm. S. a. Ldm. S. P. — Lbsk. D. 1906, III. 1910 Forv. paa Bøgsted ved Hjørring, *Ejer af Nysumgd. pr. Arden.*

688. * **Petersen, Frederik Christian Kierulf**, f. $10\frac{1}{3}$ 56, Førslevgd. v. Næstved. S. a. Forp. P. C. C. P. — Prlm. D. 1876, I. 1877—85 Forv. paa Holtegd., Brolykke ved Kerteminde, Pederstrup ved Nakskov og paa Einsidelsborg, 1885—97 Ejer af Thoruplund ved Odense, 1895—98 ansat ved Odense Lbsk., 1898—1900 ansat ved Dansk Frøavlsselskabs kompagni i Randers. Litt. Virks.: 1910 Randers Amts Husholdnings-selskabs Jubilæumsskrift. 1902 *Konsulent og Sekretær ved Randers Amts Husholdningsselskab, Kirkegade 17, Randers.*

689. * **Petersen, Georg Valdemar**, f. $14\frac{1}{1}$ 78, Stuppendrup v. Pederstrup. S. a. Forp. A. P. — Prlm. D. 1904, I. 1910 *Forv. paa Kadesjö pr. Rynge, Sverige.*

Petersen, Gunnar Fog, se Nr. 194.

690. **Petersen, Jens Peter**, f. $20\frac{1}{1}$ 43, Kjærby v. Randers. S. a. Skolel. P. — Prlm. D. 1874, I. Red. af »Husmandsvennen«, 1879—80 Med-

red. og derefter *Enered. af »Landmandsbladet«, Classensgade 27 A, Kbhvn. Ø.*

691. * Petersen, Johannes Schultz, f. $\frac{1}{8}$ 77, Kolding. S. a. Læge C. P. — Prlm. D. 1902, II. 1903 *Propr. til Bjeragerhovgd. pr. Neder Randlev.*

692. Petersen, Jørgen, f. $\frac{7}{8}$ 54, Baarse v. Præstø. S. a. Gdf. P. Nielsen. Højsk., Lbsk. D. 1882, IU. Ass. ved Docent Fjords Forsøg, fra 1886 til sin Død Forst. for Dalum Lbsk. Fmd. for Odense Omegns Lbf., Mdl. af Ldbhøjsk.s Tilsynsraad, fra 1901 til sin Død Mdl. af Ldhsk.s Bst. Fmd. for Statstyreskuekommissionen paa Fyn, R. Rejser: 1891 Sverige, 1907 Norge. Litt. Virks.: »Vejledning for Mælkeleverandører«, »Malkearbejdet«. Død $\frac{19}{6}$ 1908.

693. * Petersen, Jørgen, f. $\frac{28}{8}$ 80, Hornborg v. Flemming. S. a. Gdr. J. P. — 3 Vintre paa Efterskole, Lbsk., F. af danske Landbrugskandidaters Forberedelseskursus. D. 1905, I. 1906—07 paa Fortsættelseskursus i Grundv. ved Ldbhøjsk. Rejste 1906 i Tyskland. 1905—06 Ass. ved og 1907 *Forst. for Ladelund Landbrugsskoles kemiske Laboratorium pr. Brørup.*

694. * Petersen, Jørgen Anders Peter, f. $\frac{10}{11}$ 85, Store Grandløse v. Holbæk. S. a. Gdr. J. P. — Lbsk. D. 1910, II. *Thorsgd. pr. Gislinge.*

695. Petersen, Jørgen Arvad, f. $\frac{4}{6}$ 36, Iisgd. v. Ebeltoft. S. a. Propr. N. P. — Prlm. D. 1860, I. 1867—1909 Ejer af Eriksborg ved Randers. 1909 *Partikulicr, Strømmen Nr. 4, Randers.*

696. Petersen, Knud Peter Anton, f. $\frac{22}{7}$ 46, Langagergd. v. Randers. S. a. Gdr. P. Hemmingsen. Prlm. D. 1877. Cand. phil., Lærer. Død (?).

Petersen, Kristian, se Nr. 561.

697. Petersen, Lauritz, f. $\frac{11}{12}$ 33, Aas v. Horsens. S. a. Gdr. P. Nielsen. Skolel. D. 1862, I. Lærer ved Smidstrup Højsk., 1863—72 Lærer ved Borgerskolen i Thisted, fra 1872 til sin Død Bst. af Realskolen i Odder. Rejste 1874 i England og Skotland. Død $\frac{20}{11}$ 1882.

698. * Petersen, Louis Charles, f. $\frac{6}{8}$ 81, Kbhvn. S. a. Rentier J. P. — Højsk. el. Lbsk. D. 1909, II. 1909 *Gdr., Engmosegd. pr. Assens.*

699. * Petersen, Morten Herman, f. $\frac{29}{4}$ 75, Maribo Ladegaard. S. a. Propr. (?). — Prlm. D. 1896, I. Indtil 1911 Ejer af Holmstruggd. ved Brabrand, derefter *Gdsr. til Erikslund pr. Marsvinsholm, Sverige.*

700. Petersen, Morten Peter, f. $\frac{17}{7}$ 69, Bogø. S. a. Gdr. P. — Prlm. D. 1891, II.

701. Petersen, Niels Johannes Marius, f. $\frac{3}{2}$ 59, Lundforlund v. Slagelse. S. a. Propr. P. P. — Prlm. D. 1879, I. Rejste 1881 til Amerika, 1886 Eks. fra et Handelsakademi i Amerika, 1886 Bogholder ved og senere *Dir. for »The Buckley & Douglas Lumber Co.«, Dir. for »Manistee & North-Eastern Railroad Co.«, 301 Ramsdell St., Manistee Mich., U. S. A.*

702. * Petersen, Niels Nissen, f. $\frac{14}{6}$ 69, Skodborghus v. Vejen. S. a. Propr. I. C. P. — Højsk. D. 1892, I. 1894—99 Ass. og derefter Konsulent i Husdyrbrug ved Fyns Stifts patriotiske Selskab, blev 1897 Konsulent for Kvægavl. »Fyn«, Konsulent for de samv. fynske Lbfr. Rejste 1897 i Sverige. Litt. Virks.: 1901 Undersøgelser af præmierede

Tyres Afkom, 1904 Foderbog og Prøvemalkningsbog m. m. samt Stambog for større Gaarde, 1908 Tyrefamiliestambog, Medudgiver af Lommebøger for Fodermestre og Kontrolassr. 1903 *Privatkonsulent i Husdyrbrug for Stamhuset Ravnholt, for Hoffjægermester Ad. Tesdorpf m. fl., Fiskebæk.*

Petersen, Peter, se Nr. 758.

703. * **Petersen, Peter Viggo**, f. $18/6$ 77, Freilev v. Nysted. S. a. Partikulier II. I. P. — Prlm., Højsk. el. Lbsk. D. 1897, II. Rejste 1902 i Tyskland. 1901 *Ejer af Landbogaard pr. Nysted*, 1909 *Konsulent for Østlollands Lbf.*

Petersen, Rasmus Jens, se Nr. 100.

704. * **Petersen, Søren Peter**, f. $17/2$ 52, Lemming v. Aarhus. S. a. Gdr. P. Sørensen. Højsk., *Skolel.* D. 1880, I. 1880—82 Lærer ved Grejsdalens Højsk., 1882—85 Lærer ved Sørslev Højsk., 1885—89 Forst. for Klank Lbsk., 1889—98 Lærer ved Malling Lbsk. Rejser: 1884 Tyskland, 1896 Sverige, deltaget i flere landøk. Fællesrejser til Udlandet og overværet talrige udenlandske Landmandsforsamlinger og Udstillinger. Litt. Virks.: »Svinets Avl og Pleje« (sammen med R. P. G o m m e s e n, se Nr. 232), udarbejdet flere Stambøger (sammen med A. A p p e l, se Nr. 35), i de sidste 8 Aar *Mdrb. ved »Andelsbladets.* 1888 *Konsulent i Husdyrbrug* og 1908 *Sekretær for F. af jydsk Lbfr., R. Fm., Aarhus.*

705. * **Phillipson, Jes**, f. $18/2$ 89, Ødisgd. v. Kolding. S. a. Gdr. C. P. Højsk., Lbsk. D. 1911, II. *Ødisgd. pr. Kolding.*

706. **Phillipson, Axel Franck**, f. $9/8$ 68, Kbhvn. S. a. Gross. P. F. P. — Prlm. D. 1889, II. Forv., Mejeriejer i Kbhvn., Dir. for Det danske Mælke-Kompagni, rejste i 1903 til Amerika og blev Mejerikonsulent og Mdrb. ved forskellige Tidsskrifter, blev derefter Leder af et Laboratorium og senere *Bst. af en kemisk Fabrik, Room 1637 Mc. Cormick Bldg., Chicago.*

707. * **Pontoppidan, Alfred**, f. $2/11$ 59, Hamborg. S. a. Kbmd. H. P. — D. 1880, III. Rejst i Skotland og Nordtyskland. 1882—85 Forv. paa og 1885 *Gdsr. til Constantinsborg pr. Brabrand. Ejer af Høgildgaard Plantage ved Herning, Amtsraadsmdl., Ldvs.*

708. * **Pontoppidan, Hendrik Wilhelm**, f. $16/2$ 83, Thomasminde v. Hinnerup. S. a. Gdsr., Landbrugskandidat W. P. — Prlm. D. 1904, II. 1907 *Inspektør paa Thomasminde og Petersminde pr. Hinnerup.*

709. * **Pontoppidan, Waldemar**, f. $10/7$ 56, Hamborg. S. a. Kbmd. H. P. — D. 1876, II. 1876 *Gdsr. til Thomasminde og Petersminde ved Hinnerup, Frederiksberg Allé 60, Kbhvn. V.*

710. * **Porse, Niels Rask Olesøn**, f. $11/8$ 80, Galten. S. a. Gdr. O. R. P. — Højsk., Lbsk. D. 1903, I. 1904—06 Lærer ved Malling Lbsk., 1907 Lærer ved vandrende Landbrugskursus. Rejser: 1904 England, 1905 Tyskland. 1906 *Forp. af Porskær pr. Galten.*

711. **Poser, Axel Johannes Marius**, f. $18/6$ 72, Kallundborg. S. a. Exam. jur. I. F. P. — Prlm. D. 1894, II. 1896—98 Bogholder og Fuldmægtig ved en Mejerivirksomhed, 1899—1900 Medindehaver af en Fabrik, 1900 *ansat i Kbhvn.s Magistrat, Stadens Økonomikontor, Raadhuset, Kbhvn. B.*

712. **Poulsen, Hans Peter Frederik**, f. $\frac{29}{12}$ 76, Ringsbjerg v. Tureby. S. a. Gdr. (?) — D. 1897, III. *Gross., Landboernes Kommissionskontor & Cykle-Import, Gl. Kongevej 1 C., Kbhvn. B.*

713. * **Poulsen, Martin Refslund**, f. $\frac{27}{10}$ 74, Baulund v. Haderslev. S. a. Frimenighedspræst L. B. P. — Højsk. D. 1898, IU. Rejste 1898—99 i Tyskland, 1900—02 Konsulent i Nordslesvig og Red. af »Nordslesvigsk Landbrugs- og Mejeritidende«, 1902—06 Gdr. i Stenderup ved Rødding, indtil 1909 Fmd. for Lbf. »Fremad« i Aabenraa Amt og for Fælleslbf. for Nordslesvig, 1906 *Gdr., Skovgaard pr. Aabenraa*, 1909 *Meddir. i »Nordslesvigsk Kredif.«*

714. * **Poulsen, Søren Jørgen**, f. $\frac{20}{9}$ 79, Gravlund v. Varde. S. a. Gdr. P. — D. 1904, I. Lærer ved Høng Lbsk., *Konsulent for Ringstedegnens Lbf., Ringsted.*

715. **Preetzmann, Sophus Frederik Julius**, f. $\frac{7}{11}$ 62, Frisenvold v. Randers. S. a. Propr. P. — Prlm. D. 1884, I. *Jægermester, Propr. til Frisenvold pr. Randers.*

716. * **Qvade, Carl Anton Frederik**, f. $\frac{4}{2}$ 82, Maribo. S. a. Forp. H. A. Q. — Prlm. D. 1905, III. Indtil 1906 Landvæseneselev, 1906—07 Underforv. paa Boller ved Horsens, 1907—10 Bst. af Holtegd. ved Bursø. *Strandvejen 163, Hellerup.*

Qvistgaard, Johan Waldemar, se Nr. 735.

717. * **Rahlff, Christian Georg Mathæus**, f. $\frac{9}{6}$ 60, Hørsholm. S. a. Læge R. — D. 1880, II. 1880—81 Underforv. paa Stubberupgd., 1882—87 Forv. paa Øbjerggd., Wrangsgaarde, Bodal og Kragerupgd., 1888—1910 Ejer af Olstrupgd. ved Snertinge. *Løjtnant, Ejendomskommissionær(?)*, *Bernstorffsvej 152, Hellerup.*

718. * **Rasmussen, Anton Sofus**, f. $\frac{20}{11}$ 79, Bødstrup Sogn paa Langeland. S. a. Gdr. R. H. R. — Lbsk. D. 1906, I. 1906—08 Lærer ved Skaarup Lbsk., 1908—10 Lærer ved Fyns Stifts Husmandsskole, 1910 *Propr. til Lindegaarden pr. Lindelse.*

719. * **Rasmussen, Hans Jørgen**, f. $\frac{4}{8}$ 68, Kuditze v. Nakskov. S. a. Gdr. J. R. — D. 1890, I. 1890—91 Lærer ved Grejsdalens Lbsk., 1891—95 Lærer ved Nysted Højsk., 1896—98 Konsulent paa Loll-Falster. Rejser: 1892 og 1894 Tyskland, 1895 Holland, Belgien, Frankrig og Tyskland, 1897 Sverige. Litt. Virks.: Nordfalsters Lbf.s Jubilæumsskrift, 1905—07 Medred. af »Vort Landbrug«, *Mdrb. ved »Landbrugets Ordbog«*. 1898—1907 Overlærer og derefter *Inspektør og Lærer ved Den Classenske Agerbrugsskole paa Næsgaard pr. Stubtekebøing. Fmd. for De samv. loll.-falsterske Lbfr.s Planteavlsud.*

720. * **Rasmussen, Henrik Georg**, f. $\frac{5}{7}$ 85, Højreby v. Søllested. S. a. Ldm. N. R. — Lbsk. D. 1908, III. *Forv., Søvang pr. Højslev.*

721. **Rasmussen, Jens**, f. $\frac{2}{1}$ 54, Alminde v. Kolding. S. a. Gdr. R. Olsen. D. 1881, II. *Dyrlæge, Højrup pr. Tavlov.*

722. * **Rasmussen, Lars Peter**, f. $\frac{4}{8}$ 78, Kongeskov v. Storehedinge. S. a. Parcellist O. P. R. — Højsk., Lbsk. D. 1906, II. 1906—09 Lærer ved Stevns Højsk. Rejste 1907 i Finland. 1910 *Bst. af Stevns Andels-Foderstofforretning i Storehedinge.*

723. * **Rasmussen, Niels Laurits**, f. $\frac{14}{1}$ 85, Skovby. S. a. Ldm. L. R.

— Højsk., Lbsk. D. 1909, I. 1909—10 Landbrugslærer, 1910 Medhjælper ved Ldbhøjsk.s Landbrugsafdeling og paa Fortsættelseskursus i Jordbrugslære ved Den kgl. Veterinær- og Ldbhøjsk., Kbhvn. V.

724. * Rasmussen, Peder, f. $20/5$ 81, Bjerger v. Horsens. S. a. Gdr. S. R. — Højsk., Lbsk. D. 1905, I. 1907 *Forp. af Ditlevslyst pr. Korinth*.

725. * Rasmussen, Rasmus, f. $12/11$ 58, Rørt v. Odder. S. a. Gdr. N. R. — D. 1882, I. Forv. paa Sparretorn paa Fyn, Fmd. for de samv. jyske Mejerifr., *Propr. til Højrupgd. pr. Ejstrup*.

726. * Rasmussen, Rasmus Anton, f. $20/1$ 84, Rorslev Sogn. S. a. Gdr. H. R. — Prlm. D. 1908, II. 1908—09 Lærer ved Ribe Mælkeriskole, *Ldm., Rorslev pr. Nørre-Aaby*.

727. * Rasmussen, Rasmus Holger, f. $15/8$ 88, Aalstrup. S. a. Gdr. R. P. R. — Højsk., Lbsk. D. 1911, II. *Ldm., Aalstrup pr. Falling*.

Rasmussen, Rasmus Jørgen Marius, se Nr. 730.

728. * Rasmussen, Rasmus Peter, f. $10/8$ 82, Lerdrup v. Horsens. S. a. Gdr. R. Mortensen. — Højsk., Lbsk. D. 1908, I. 1908 *Lærer ved Vrigsted Højsk. pr. Braaskov*.

729. Rasmussen, Søren, f. $20/10$ 70, Nødager v. Randers. S. a. Ldm. R. Sørensen. — Højsk. D. 1898, I. 1898 *Lærer ved Nr. Nissum Højsk., 1901 Gdr., Byskov pr. Nr. Nissum*.

730. * Rasmussen-Borreby, Rasmus Jørgen Marius, (indtil 1910 R. J. M. Rasmussen), f. $15/2$ 88, Bellinge Sogn. S. a. Gdr. H. R. — Prlm. D. 1906, I. 1908 *Lærer ved Dalum Landbrugsskole pr. Hjallesø*.

731. * Raunkjær, Kristian, f. $20/8$ 80, Katrevel v. Ølgod. S. a. Gdr. J. V. T. R. — Højsk., Lbsk. D. 1906, I. 1906—07 Ass. ved Lyngby Forsøgsstation, 1907—10 Konsulent for Samsø Lbf. og for dennes Fællesledelse af Tyreholdsfr. Rejser: 1906 Sverige og Norge, 1908 Skotland og England, 1909 Tyskland, 1910 Holland og Belgien. Litt. Virks.: Mdrb. ved »Praktisk Landbrug«, 1910 *Medred. af »Dansk Landbrug«, Aarhus*.

732. Ravn, Hans Haar, f. $22/8$ 58, Starup v. Kolding. S. a. Gdr. H. R. — D. 1888, I. Ejer af Roedsminde ved Kolding. *Dons pr. Alminde*.

733. * Ravn, Johannes Alfred, f. $28/7$ 59, Hasle paa Bornholm. S. a. Provst C. A. R. — D. 1881, II. 1882—84 Underforv. paa Bregtved, 1885—91 Inspektør paa Højstrup under Vemmetofte, 1893 *Forp. af Møgelkjær pr. Horsens*.

734. * Reedtz-Thott, Holger Gustav Tage Baron, f. $20/10$ 81, Biskopstorp v. Ullerslev. S. a. A. L. F. A. Baron R.-T. — Prlm. D. 1905, II. *Løitnant, 1909 Propr. til Grundemosegd. pr. Jyderup*.

735. * v. Rehling-Qvistgaard, Johan Waldemar, (oprindelig J. W. Qvistgaard), f. $9/2$ 77, Ørsholtgd. v. Tikøb. S. a. Gdsr. H. H. v. R.-Q. — Prlm., Lbsk. D. 1899, I. 1901 *Kunstmaler, Adr.: Messrs. Brown, Shipley & Co., 123 Pall Mall, London*.

736. * Relms, Bertel Wilhelm, f. $20/1$ 85, Åbo i Finland. S. a. Herredshøvdning A. A. R. — Art., Handelseks. D. 1907, I. 1908 Lærer ved Wrethalla Lbsk. i Kimito i Finland. Rejste 1907 i Ungarn. 1908 *Ejer af Marikegaard, Sagu, Finland, 1909 Ejer af Sagu Tørvestrøelsesfabrik*.

737. **Reuterskiöld, Casimir David**, f. $11/6$ 47, Åfaka i Sverige. S. a. Oberst R. — Prlm. D. 1869, II. Godsinspektør paa Trolleholm ved Trollenäs i Skaane. Død 1902.

738. **Riber, Hans Peter Arnesen**, f. $17/12$ 48, Svendborg. S. a. Kbmd. G. K. R. — D. 1870. I. Lært Mejeri paa Havarthigd. ved Holte, Forv. paa Broholm og Rathlausdal samt paa Marselisborg(?). Død for 5—6 Aar siden.

739. * **Rodskjer, Viggo**, f. $14/9$ 76, Helsingør. S. a. Kaptajn C. R. — Prlm. D. 1902, II. Rejste 1907 i Canada. *Løjtnant*, 1907 *Propr. til Horstedgd. pr. Vejle*.

740. * **Rosager, Hans Kristensen**, f. $28/5$ 82, Vejstrup. S. a. Gdr. H. K. R. — Højsk., Lbsk. D. 1904, II. 1904—05 Medhjælper ved Tystofte Forsøgsstation. 1905—09 Forsøgsass. i forskellige Lbfr., 1905—10 Lærer ved Klank Højsk., 1910 *Medforst. for Borris Landbrugsskole pr. Borris. Ass. ved De samv. jydsk. Husmandsfr.s Planteavlsudv.*

741. * **Rosen, Carl Christian Krøyer**, f. $8/6$ 61, Marienborg paa Møen. S. a. Gdsr. Th. R. R. — Prlm. D. 1883, II. 1889—98 Forp. af Ledreborg ved Lejre, 1898—1907 Ejer af Krabbesholm ved Skive, 1907 *Ejer af Store Vistorp pr. Assens. Jægermester*.

742. * **v. Rosen, Johan Adam Theodor**, f. $20/6$ 62, Kiel. S. a. Major S. v. R. — Prlm. D. 1885, II. Forv. paa Boderup, 1895 *Forp. af Frihedsminde pr. Ryde*.

743. * **Roug, Ejnar**, f. $17/4$ 90, Maribo. S. a. Isenkræmmer P. V. A. R. — Prlm. D. 1911, IU. *Maribo*.

744. * **Rud, Niels Peter Madsen**, (indtil 1901 N. P. M a d s e n), f. $19/5$ 63, Kaastrup v. Kallundborg. S. a. Boelsmd. M. Olsen. Lbsk. D. 1891, I. Rejser: 1896 Sverige, 1898 England og Skotland, 1908 Finland. 1902 *Lærer ved Elev Højsk. Ejer af et mindre Landbrug, Egholm pr. Lystrup*.

745. **Rømer, Hans Christian Gottberg**, f. $18/12$ 66, Klemensker paa Bornholm. S. a. Gdr. R. — Prlm. D. 1888, I. Till. Eks. Grundv. 1896. Ass. ved Lyngby Forsøgsstation, fra 1899 til sin Død Ass. ved Hede-selskabet. Død $29/8$ 1907.

746. **Rønne, Hans Petersen**, f. $24/6$ 77, Neksø. S. a. Skibskaptajn H. P. R. — Lbsk. D. 1904, II. 1904—07 Ldm. i Rodesia i Sydafrika, 1907—08 Lærer ved Højsk. ved Skamlingsbanken, 1908—09 Forv. paa Refsnæs ved Komdrup, 1909 *Inspektør, Karsholm pr. Østersløf, Kristianstad, Sverige*.

747. **Salicath, Jens David Frederik**, f. $5/5$ 60, Toftegd. v. Aalborg. S. a. Propr. J. S. — Prlm. D. 1882, II. Forv. paa Dronninggd. ved Holte, Ejer af Strandholm ved Rødby, Dir. for Det danske Mælke-Kompagni i Kbhvn. indtil sin Død, $9/4$ 1909.

748. **Sams, Peter**, (oprindelig P. P e d e r s e n), f. $18/9$ 55, Thorup paa Samso. S. a. Boelsmd. Jensen. D. 1885, I. Lærer ved Tune Lbsk., Mejeribst. ved Aabybro, *Ejer af Dalgaard, Froslev pr. Nykøbing M.*

749. * **Sandbæk, Peder**, (indtil 1905 el. 06 P. S a n d b æ k P e d e r s e n), f. $19/10$ 68, Bøvling v. Lemvig. S. a. Gdr. J. Anneberg. *Skolel.*, Højsk. D. 1895, I. Till. Eks. Pl. 1903, I. 1895—1902 og 1903—06 Høj-

skole- og Landbrugslærer, 1906 *Forst. for Tommerup Højsk. pr. Knarreborg.*

750. **Sandgreen, Olaf Laurentius Edvard**, f. $\frac{22}{1}$ 40, Stockholm. S. a. Fabrikant S. — D. 1865, IU. Lærer ved Johannesberg Lbsk. i Sverige. Død 1867 paa Hjemrejse fra Algier.

Schmidt, Carl Frederik Hane, se Nr. 251.

751. **Schmidt, Carl Hansen**, f. $\frac{27}{3}$ 53, Vilstrup v. Kolding. S. a. Ldm. H. Hansen. D. 1879, II. Rejst til Udlandet.

752. **Schmidt, Henrik Kristian**, f. $\frac{5}{12}$ 57, Hønssnap v. Flensborg. S. a. Gdr. S. — D. 1885, II. 1887—89 Lærer ved Agerbrugsskolen paa Næsgaard, 1889—90 Lærer paa Lustrupholm ved Ribe, 1890—91 Lærer ved Lyngby Lbsk., 1891—93 Forv. paa Hillerødsholm og paa Borsholm ved Helsingør. Død 1893.

753. * **Schnack, Kristian**, f. $\frac{21}{2}$ 75, Klarupgd. v. Hvalsø. S. a. Propr. S. — D. 1902, I. *Propr., Klostergd. pr. Roskilde.*

754. **Schnitger, Rudolph Vilhelm**, f. $\frac{8}{7}$ 63, Kbhvn. S. a. Manufakturhandler N. C. S. — D. 1883, III. Fotograf, *Løjtnant*, 1908 *Fuldmægtig paa Nummerbytningskontoret for 2. Udskrivningskreds, Holsteinsgade 42, Kbhvn. Ø.*

755. **Schou, Chresten Lausten**, f. $\frac{25}{11}$ 61, Otting v. Skive. S. a. Ldm. C. S. — Prlm., Højsk. el. Lbsk. D. 1884, I. 1889 *Dyrlæge, Skive.*

756. * **Schou, Rudolf Jacob**, f. $\frac{27}{4}$ 62, Kbhvn. S. a. Oberstløjtnant T. V. S. — Prlm. D. 1885, IU. 1885—94 Forp. af Gl. Antvorskov, Herthaland og Rødegaard med tilh. Teglværk, 1894—98 Sekretær i Ldhs., 1901—09 Fmd. for Dansk Eksportf., Mdl. af Komiteen for Danmarks Deltagelse i Verdensudstillingen i Paris 1900. Rejser: Storbritanien, Nordamerika, Sverige, Norge, Tyskland, Østerrig, Holland, Belgien, Frankrig. Litt. Virks.: 1900 »Landbruget i Danmark« og »Bestemmelser vedr. Indførsel af danske Landbrugsprodukter særlig til europæiske Hovedlande«, desuden fl. Afhandlinger vedr. udenlandske Landbrugsforhold, 1898—1907 Red. af »Tidsskr. f. Landøkonomi«. 1898 *Landbrugsministeriets Tilsynsførende ved Landbrugets Udførselsforhold*, R. Dm. p. p., Østerbrogade 42, Kbhvn. Ø.

757. * **Schouboe, Jens**, f. $\frac{10}{3}$ 69, Alleeborg v. Nakskov. S. a. Rentier C. C. S. — Prlm. D. 1889, I. 1894—1906 Forp. af Birkemose ved Horslunde. Rejser: 1900 Sverige, 1903 Sachsen, 1907 Østerrig. *Løjtnant, Propr. til Alleeborg pr. Horslunde.*

758. **Schouenborg, Peter Petersen**, (indtil 1883 P. Petersen), f. $\frac{22}{11}$ 57, Stourup v. Horsens. S. a. Gdr. P. Pedersen. D. 1876, I. 1878—79 Forv., 1879—80 Godsfuldmægtig. Rejste 1896 i Sverige. *Vurderingsfmd. for Slaugs Herreds Skyldkreds*, 1884 *Landinspektør, Skovly pr. Holsted.*

759. * **Schroll, Gustav Frederik Gottlieb**, f. $\frac{28}{12}$ 49, Lykkenssæde v. Faaborg. S. a. Propr. G. S. — Prlm. D. 1872, I. 1875—94 Forv. paa Holsteinborg og samtidig Fællesmejerist. *Mdrb. ved »Landbrugets Ordbog«*. 1894 *Forp. af Hollufgd. pr. Odense.*

760. **Schrøder, Karl Theodor** f. $\frac{80}{11}$ 77, Askov. v. Vejen. S. a. Høj-skoleforst. L. S. — D. 1900, I. Gbst. i Askov. Ejer af Ellegaard ved Odense. Adr.: *La Puma, Estacion Trili, F. C. P., Argentina.*

761. * **Schumann, Alrik**, f. $\frac{80}{8}$ 65, Lenvik i Norge. S. a. Pastor A. W. S. — Middelkoleeks., Lbsk. D. 1887, II. 1887—92 Mejerist i Danmark. Rejser: 1894 Sverige, 1899 England. 1892—99 statsansat Mejeri-ass. i Norge, 1899 forfremmet til *Smørmester, Stangvik pr. Kristiansund, Norge*.

762. **Schwarz-Nielsen, Thor**, f. $\frac{22}{8}$ 82, Tostrup v. Viborg. S. a. Pastor S.-N. — D. 1904, III. 1904—05 Forv. paa Maltegaard ved Vedbæk, 1905 *Handelsgartner og Forp. af Emdrup Ladegaard, Emdrup*.

763. * **Schwensen, Jørgen**, f. $\frac{15}{12}$ 58, Hørup paa Als. S. a. Pastor C. C. A. S. — Prlm. D. 1882, I. Forv. paa Fiskebæk ved Graasten, 1885 *Gdsr. til Trudsholm pr. Havndal*.

764. * **Secher, Alfred Halvdan**, f. $\frac{17}{6}$ 53, Ølsted v. Horsens. S. a. Pastor N. S. — Prlm. D. 1874, II. 1874—78 Forv. paa Jensgd. ved Horsens, 1879 og 1895 *Forp. henholdsvis af Hofgaarden og Palsgd. pr. Vadstena i Sverige, Forst. for privat Lbsk. for Befalingsmænd*.

765. **Secher, Janus Theodor**, f. $\frac{10}{8}$ 50, Elsted v. Århus. S. a. Pastor S. — Prlm. D. 1870, I. Ejer af Solvang ved Kolding og senere af Engholm, blev for et Aars Tid siden *Ejer af Flintegd. pr. Stenstrup*.

766. * **Sehested, Helga**, f. $\frac{10}{8}$ 77, Gramgd. i Sønderjylland. D. a. Forp., Propr. E. S. — D. 1906, I. Rejste 1906 i Tyskland. *Overtog 1906 Tangegd. i Forpagtning og Bjergeskovgd. i Fæste. Bjergeskovgd. pr. Gudme*.

767. **Sibbern, Georg Carsten**, f. $\frac{9}{4}$ 41, Moss i Norge. S. a. Prokurator, Ejer af Verne Kloster, M. A. S. — Lbsk. D. 1863, III. 1863—65 og 1869—73 henholdsvis Medbst. og Bst. og 1879—85 Medejer af Verne Kloster i Norge, 1865—68 Forp. og 1873—79 Ejer af Gaarden Balke i Rygge i Norge, opholdt sig i 1868 og 1869 i Stockholm og paa Barsebäck i Skaane. 1880—1907 Ordfører i Rygge Herred. 1885 *Ejer af »Vildskov«, Verne Kloster, Dilling St., Norge*.

768. * **Siggaard, Johannes Jensen**, f. $\frac{14}{8}$ 88, Frederiksberg. S. a. Fabrikant I. C. J. — Lbsk. D. 1911, II. *Ved praktisk Landbrug, Dr. Abildgaards Allé 9, Kbhvn. V.*

769. * **Siggaard, Niels**, f. $\frac{20}{8}$ 78, Frølund v. Gellerup. S. a. Gdr. L. S. — *Skolel.*, Højsk. D. 1908, I. Rejste 1908 i Skotland, England og paa Jersey. *Om Vinteren siden 1908 Lærer ved Ødum Landbrugsskole pr. Hadsten, Ass. hos Konsulent O. H. Larsen, Roskilde*.

770. **Sigurdsson, Olafur**, f. $\frac{21}{1}$ 89, Island. S. a. Sysselmand S. Olafsson. D. 1909, I. *Forv. paa Kaldadarnes, Island*.

771. * **Sigurdsson, Sigurdur**, f. $\frac{5}{8}$ 72, Island. S. a. Gaardbruger S. Jónsson. Lbsk. D. 1902, II. Rejser: 1902 Danmark, Norge og Sverige, 1907 Danmark, Tyskland og Norge. *Forst. for Hólar Lbsk., Hjaltadal, Island*.

772. **Sill(v)erberg, Alfred Ferdinand**, f. $\frac{10}{8}$ 45, Karis Socken i Finland. S. a. Herredshøvding S. — D. 1866, I. Lærer ved Johannesberg Lbsk. i Sverige, Länssagronom i Finland. Rejst i England, Holland og Belgien. Død for 1883.

773. * **Simonsen, Hans Peder Christian**, f. $\frac{17}{6}$ 83, Hjadstrup Sogn. S. a. Ldm. J. S. — Højsk., Lbsk. D. 1906, II. 1908 *Propr. til Rikkesminde pr. Fruens Bøge*.

774. **Sjunnesson, Jens Anderson**, f. $18/12$ 60, Torsløv v. Landskrona. S. a. Ldm. S. — D. 1885, I. Rejst til Nordamerika.

775. **Sjöström, Alfred Wilhelm**, f. $9/8$ 38, Åbo i Finland. S. a. Dir. F. W. S. — D. 1867, I. 1867—92 Länsagronom i Finland, 1892—1904 Overinspektør ved Landbrugsstyrelsen i Helsingfors. Foretaget flere Rejser til de skandinaviske Lande, England og Skotland. Litt. Virks.: 1891 »Landtmannabyggnader«, 1902 »Kortfattet lärobok i Byggnadslära«. 1904 *pens. Overinspektør, Helsingfors, Finland.*

776. * **Skaaning, Frants Agergaard**, D. 1906. 1907 *Konsulent for Skanderborg Lbf., Skanderborg.*

777. **Skaftø, Karl Julius**, f. $31/1$ 81, Gurreby paa Lolland. S. a. Gdr. R. H. S. — Højsk., Lbsk. D. 1903, I. 1903 *Landbrugslærer*, 1909 *Forp., Hindholm Højsk. pr. Fuglebjerget.*

778. * **Skau, Jens Petersen**, f. $11/12$ 56, Bukshave v. Haderslev. S. a. Gdr. P. S. — Prlm. D. 1879. 1881—85 Forp. i Nørre-Bjert ved Kolind, 1885 *Ejer af Sandagergd. ved Eltang*, 1901 *Inspektør ved Kolindsund, Fannerupgd. pr. Kolind.*

779. * **Skou, Kristen Jensen**, (indtil 1905 K. Skou Jensen), f. $9/12$ 69, Grønnerup v. Gjedsted. S. a. Gdr. M. J. S. — Højsk. D. 1896, I. 1896—97 Regnskabsfører og Aftenlærer paa Anhof ved Nyborg, 1899—1903 Lærer ved Salling Højsk., 1897—99 og fra 1903 *Lærer ved Malling Landbrugsskole pr. Malling.*

780. * **Skov, Christian Peder**, (indtil 1906 C. P. Christensen), f. $25/12$ 72, Nøvlingsskov v. Skibild. S. a. Gdr. J. C. C. — Lbsk. D. 1905, I. 1902—09 Ejer af Nøvlingsskov ved Skibild, 1906—07 Konsulent for Ulfborg-Hind Herreders Lbf., 1907—09 Konsulent i Husdyrbrug for Vestlollands Lbf. og Ass. for De samv. loll.-falsterske Lbfr.s Plan-teavlsudv. 1909 *Konsulent for de samv. Kvægavls- og Kontrolfr. paa Loll.-Falster*, 1909 *Konsulent i Husdyrbrug og 1911 tillige Sekretær for De samv. loll.-falsterske Lbfr., Nykøbing F.*

781. * **Skov, Frantz Hansen**, f. $9/11$ 57, Sønder Broby v. Faaborg. S. a. Gdr., Tømremester S. Hansen. Højsk. D. 1882, I. Forv. paa Rosvang ved Thisted og Wedellsborg ved Ejby. Rejser: 1885, 1894 og 1907 Tyskland, 1889, 1905 og 1907 England, 1889 Frankrig, samt fl. Rejser til Sverige og Norge. 1892 *Forp. af Tybrind pr. Ejby*, fra F.s Stiftelse *Mdl. af F. af danske Landbrugskandidaters Bst.*, 1898 *Mdl. af Det kgl. danske Ldhsk.s Bst. og Fmd. for Odense offentlige Slagtehus og Eksportslagteri*, 1899 *Fmd. for de samv. fynske Lbfr.s Planteavlsudv.*, 1902 *Næstfind. for De samv. Lbfr. i Fyns Stift, Fmd. for Kommissionen for Tilvejebringelse af Jordlodder til Landarbejdere i Assens Amtsraadsreds, Jægermester, R. p. p.*

782. **Skov, Frederik Magnus**, f. $18/12$ 71, Vesterskerne. S. a. Dyr-læge R. R. S. — Højsk., Lbsk. D. 1900, I. 1900—03 Lærer ved Dalum Lbsk. og Konsulent for Fyns Mejerif., *Konsulent for De samv. danske Mejerif., Lunden, Svendborg.*

783. **Skovmand, Jørgen Jørgensen**, f. $10/5$ 52, Jestrup paa Als. S. a. Gdr. A. J. S. — Højsk., Lbsk. D. 1874, I. Lærer ved Bornholms Højsk., Mejeriejer og Forp. paa Als. Død 1896.



784. * **Skytte, Niels Ejnar**, f. $^{80/10}$ 79, Vesterhæsinge. S. a. Gdr. C. N. S. — Prlm. D. 1901, I. 1901—02 Lærer ved Forsingeløbsk., 1903—04 Lærer ved Kjølshøjssk., *Løjtnant*, 1904 *Gbstr.*, *Vesterhæsinge*.

785. * **Sloth, Hans**, f. $^{80/0}$ 77, Voldby v. Grenaa. S. a. Gdr. S. — D. 1902, I. Konsulent i Planteavl for Grenaa Lbrf., for Mols og Sønder Herreds og Kolind Lbrf., *Lærer ved Korinth Landbrugsskole pr. Korinth*.

786. **Smed, Kristen Kold**, f. $^{22/8}$ 73, Hammerum. S. a. Gdr., Folke­tingsmd. R. Nielsen. Lbsk. D. 1899, II. Lærer ved Tune Lbsk. Død $^{17/12}$ 1909.

787. * **Smith, Jens Gotfred**, f. $^{14/8}$ 51, Sorø. S. a. Forlagsmægler S. S. — Prlm. D. 1872, I. 1872—74 Forv. paa Knabstrup, 1875—77 Forv. paa Nyrupgd. ved Kvistgaard, 1877—79 Forp. paa Damgd. ved Sorø, 1879—1901 Forretningsfører for Kbhvn.s Mælkeforsyning. Fmd. for Brevduef. København. Rejste 1874—75 i Skotland. 1901 *Dir. for Trifoliums Mælkeforsyning i Kbhvn. og Ejer af Steengd. og Eriksminde i Hvidovre*, 1905 *Mdl. af Frederiksberg Kommunalbst. Hovedkasserer for Tersløsegaardsfonden*, R. *Blytsvej 6, Kbhvn. F.*

788. * **Sommer, Julius**, f. $^{17/7}$ 56, Poulsker v. Neksø. S. a. Gdr. J. M. S. — Højsk. D. 1879, II. 1885—87 Redaktionssekretær ved »Aarhus Folkeblad«, 1887—1908 Mdrb. ved »Politiken«, opholdt sig 1891—93 i Nordamerika og var her væsentligst beskæftiget ved Bladvirksomhed, 1908 *Ass. i Østifternes Kreditf., Gothersgade 151, Kbhvn. K.*

789. * **Sonne, Ole Christian Saxtorph**, f. $^{21/4}$ 59, Møgeltønder. S. a. Provst H. C. S. — Prlm. D. 1880, IU. Forv. paa Dronninggd. v. Holte, fra 1882 Leder af Ldhsks Maltby- og Hvedeforsøg, 1888 Sekretær ved den nordiske Udstillings Landbrugs- og Maskinafdeling, fra 1889 Forp. af Knuthenborg Avlsgd. ved Maribo, 1909—10 Fmd. i Landstinget, *Mdl. af Det kgl. danske Ldhsks Bst.*, fra F.s Stiftelse *Mdl. af F. af danske Landbrugskandidaters Bst.*, 1902 *Landstingsmand, Fm. R. p. p., Forp. af Rosenlund pr. Sakskebøing*.

790. * **Spang, Jens Johan Gether**, f. $^{14/12}$ 61, Køge. S. a. Pastor T. E. S. — Prlm. D. 1884, I. Rejste 1891 i Tyskland. 1884—89 Forv. og derefter *Godsinspektør paa Rosenfeldt pr. Vordingborg*.

791. * **Sporon-Fiedler, Frederik**, f. $^{11/8}$ 61, Frederiksberg. S. a. Justitiarius i Overretten F. J. F. — Prlm. D. 1885, I. Forv. paa Hverringe ved Kerteminde, 1889—1901 Forp. af Bonderup ved Ringsted. Rejste 1899 i Tyskland, Holland og Belgien. *Løjtnant, Jægermester*, 1900 *Gdsr. til Nordskov pr. Ringe. Fmd. for »Danske Landmænds Andels-Avertissementsblad«.*

792. * **Staub, Ludolph Christian**, f. $^{15/1}$ 48, Englerup Mølle v. Ringsted. S. a. Propr. M. H. S. — Prlm. D. 1868, II. 1868—69 lært Landvæsen paa Catrinedal ved Svinninge, 1869—73 Forv. paa Englerupgd. ved Ringsted, 1873—87 Ejer af Pilegd. ved Slagelse, 1888—92 paa Centraltrykkeriets Kontor i Kbhvn., 1892 *Agent, Madiags Allé 16, Kbhvn. V.*

793. **Steenbuch, Hans**, f. $^{21/0}$ 80, Grenaa. S. a. Herredsfuld­mægtig H. S. — Prlm. D. 1904, II. Indtil 1905 Underforv. paa Katholm, indtil



1909 Fuldmægtig paa Ryegaard og Svenstrup. Rejste 1909 i England, Holland og Tyskland. Oprettede i 1909 »Dansk Landbrugsregnskabsbureau«, rejste samme Aar til Argentina, ansat ved *Jernbaneselskabet »Ferro-Carril de Buenos-Aires al Pacifico«*, Buenos Aires.

794. **Steensen-Leth, Carl Frederik**, f. $\frac{9}{11}$ 71, Højris paa Mors. S. a. Gdsr. C. L. A. S.-L. — Prlm. D. 1896, II. 1896—1904 Ass. og 1904—07 Sekretær ved Hedeselskabet, senere Forretningsfører ved Hedeselskabet, fra 1907 til sin Død Dir. for A/S. »Aaes Laas«. Død $\frac{11}{8}$ 1910.

795. * **Steensen-Leth, Vincens**, f. $\frac{17}{8}$ 69, Charlottenlund paa Langeland. — Prlm. D. 1889, II. *Løjtnant*, 1894 *Forp. af Stensgd. pr. Lohals*.

796. **Steenstrup, Niels Fangel**, f. $\frac{7}{10}$ 58, Gjerding v. Aalborg. S. a. Pastor S. — Prlm. D. 1887. Forv. paa Hals Ladegaard. Død 1904.

797. **Strange, Carl Ludvig Tiburtz Tiburtius**, f. $\frac{8}{4}$ 56, Vederslund v. Skanderborg. S. a. Propr. F. V. S. — Prlm. D. 1877, II. 1884—1909 Ejer af St. Lundgd. ved Randers, 1909 *Partikulier, Jebjerg pr. Laurbjerg*.

798. * **Suhr, Johannes Theodor**, f. $\frac{7}{11}$ 62, Taars v. Saksøbing. S. a. Gdsr. J. Th. S. — D. 1885, III. 1888 *Gdsr. til Rosengaard pr. Kværkeby. Dir. for den Suhrske Stiftelse*.

799. * **Sund, Niels**, f. $\frac{17}{4}$ 82, Thisted. S. a. Ldm. C. P. S. — Prlm. Lbsk. D. 1910, II. *Ass., Bregentved pr. Haslev*.

800. * **Svanholm, Peder**, f. $\frac{8}{3}$ 85, Sebberkloster. S. a. Gdsr. S. C. S. — Prlm. D. 1905, II. *Forv., Sebberkloster pr. Sebbesund*.

801. **Svendsen, Anders**, f. $\frac{26}{11}$ 43, Stenmarksgd. v. Ringsted. S. a. Gdf. S. Jakobsen. Højsk. D. 1869, I. 1869—71 Lærer paa Hindholm Højsk., 1871—96 Forst. for Tune Lbsk., 1874—80 Fmd. for Ramsø-Tune Herreders Lbf., 1880—86 Amtsradsmdl. Litt. Virks.: 1886 »Fodringlæren«, 1893 »Kvægavl og Kvægopdræt«. *R. Tune pr. Tastrup*.

802. **Svendsen, Ditlev Christian Ernst**, f. $\frac{26}{3}$ 54, Egneborg v. Faaborg. S. a. Forp. S. S. — Prlm. D. 1877, I. Indtil 1886 Forv. 1886 *Forp. af Egneborg pr. Korinth*.

803. * **Sylvest, Johannes Hansen**, f. $\frac{26}{1}$ 89, Skælbækgd. v. Frederikssund. S. a. Gdr. M. C. S. — Højsk., Lbsk. D. 1911, I. *Ass. ved Ladelund Landbrugsskoles kem. Laboratorium pr. Brørup*.

804. * **Søgaard-Larsen, Jeppe**, f. $\frac{5}{3}$ 68, Langkær v. Skern. S. a. Boelsmd.(?). D. 1896, IU. 1896—97 Lærer for Landvæsenlærlingene paa Tybrind ved Ejby, Ass. ved de samv. sjæll. Lbfr., *Kvægavlsleder, Ourupgd. pr. Nykøbing F.*

805. **Søkie, Nicolai Lauritz**, f. $\frac{19}{10}$ 55, Kbhvn. S. a. Gross. S. — D. 1876, II. Ejer af Nyfæste ved Aarup. Adr.: *South Atlanta, G. a., U. S. A.*

806. * **Søtoft, Viggo**, f. $\frac{10}{0}$ 53, Tyrrestrup v. Horsens. S. a. Gdsr. O. I. S. — Prlm. D. 1874, II. *Mdl. af Skanderborg Amtsråd, Ldusk., R. 1878—84 Forp. og derefter Ejer af Tyrrestrup pr. Haldrup*.

807. * **Søndergaard, Christian**, f. $\frac{29}{2}$ 70, Hundstrup v. Thisted. S. a. Hmd. P. C. S. — Lbsk. D. 1894, I. Till. Eks. Husd. 1898, I. 1894—97 Ass. ved Forsøgslaboratoriet, 1898—99 beskæftiget ved anden Forsøgsvirksomhed, 1899—1900 Foredragholder, 1900—07 Forst. for og Ejer af Skaarup Lbsk., derefter Forst. for Fyns Stifts Husmandsskole. Rej-

ser: 1897 Tyskland og Sverige, 1900 England, 1907 Norge. Litt. Virks.: »Den ny Malkemetode«, »Kvægavlsbevægelsen«, »Planteavlens Ledelse«, »Den jydsk Hesteavl Historie«. 1911 *Ejer af Ejbygaard pr. Odense*.

808. * Søndergaard, Niels Smed, f. $\frac{25}{8}$ 83, Søndbjerg v. Hvidbjerg. S. a. Ldm., Hesteopdrætter N. S. — Prlm., Næsgd. D. 1907, I. *Studier til Landinspektør ved Den kgl. Veterinær- og Ldbhøjsk., Kristiania-gade 10, Kbhvn. Ø*.

809. * Sønnichsen, Hans Henrik Julius Christian, f. $\frac{9}{12}$ 77, Vive Sogn. S. a. Gdr. C. J. E. S. — Højsk., Lbsk. D. 1908, I. 1908 *Lærer ved Landboskolen ved Lyngby*.

810. Sørensen, Arthur Emanuel Karl, f. $\frac{15}{12}$ 53, Amager. S. a. Rebslager S. — Prlm. D. 1872.

811. Sørensen, Carl Anton, f. $\frac{18}{8}$ 58, Olsker paa Bornholm. S. a. Murermester S. — D. 1881, I. Forv. paa Grevens Vænge ved Næstved. Rejst til Amerika.

812. * Sørensen, Carl Christian, f. $\frac{28}{1}$ 75, Sønderhaa v. Hørdum. S. a. Gdr. S. — D. 1903, II. *Kreaturkommissionær, Marktstrasse 63, Sct. Paulli, Hamborg*.

813. Sørensen, Jens, f. $\frac{25}{12}$ 75, Bagterp v. Hjørring. S. a. Lærer S. J. S. — Lbsk. D. 1899, I. 1899—01 Lærer ved Dalum Lbsk., 1901 *Ejer af Vanggd. pr. Hjørring, 1910 Folketingsmand*.

814. * Sørensen, Niels Christian, f. $\frac{7}{8}$ 69, Sønder Jernløse v. Holbæk. S. a. Hmd. R. S. — Lbsk. D. 1898, II. 1899—02 Ass. ved Statens Avlscenterudv. for rødt dansk Malkekvæg, 1902—05 Konsulent for Fyns Stifts patriotiske Selskab, 1905—10 beskæftiget ved Forsøgslaboratoriets Forsøg, 1910 *Propr. til Næraagaard pr. Aarslev*.

815. Sørensen, Peder, f. $\frac{29}{12}$ 79, Jennum v. Vejle. S. a. Gdr. K. S. — Højsk., Lbsk. D. 1908, I. 1908—10 Lærer ved Agerbrugsskolen paa Næsgaard. 1910 *Gdr., Ruds-Vedby Mark pr. Ruds-Vedby*.

Sørensen, Rasmus, se Nr. 229.

816. * Sørensen, Søren, f. $\frac{20}{7}$ 79, Oldrup v. Odder. S. a. Gdr. J. S. — Højsk., Lbsk. D. 1903, I. Till. Eks. Pl. 1904, I. 1904—06 Lærer ved Vestbirk Højsk., 1906—07 Konsulent for Vejle Amts Lbf. Rejser: 1905 Island, 1906 Tyskland og Holland, 1907 Norge og Sverige, 1908 England og Skotland, 1910—11 Tyskland. 1907 *Konsulent for Horsens Lbrf.*, 1908 *Mdl. af F. af danske Landbrugskandidaters Bst., Smedegade 26, Horsens*.

817. * Sørensen, Søren, f. $\frac{14}{3}$ 82, Gylling Sogn. S. a. Gdr. J. S. — Prlm., Højsk. D. 1910, I. *Humblevang pr. Gylling*.

Sørensen, Søren Boberg, se Nr. 78.

818. * Sørensen, Søren Pedersen, f. $\frac{15}{12}$ 85, Aaby v. Aarhus. S. a. Hmd. P. P. S. — Højsk., Lbsk. D. 1909, II. Rejst i Sverige. 1910—11 Lærer ved Vesthimmerlands Lbsk.

819. Tappura, August, f. $\frac{21}{11}$ 73, Finland. S. a. Gdr. T. — Art. D. 1901, II. *Filosofemagister, Lærer ved Salo Samskola, Finland*.

Tappura, Ilmari, se Nr. 37.

820. * Teglbjærg, Rasmus Jørgen, (indtil 1901 R. J. Teglbjærg

Larsen), f. $\frac{8}{12}$ 81, Melby v. Frederiksværk. S. a. Lærer R. T. — Højsk. el. Lbsk. D. 1906, II. Ass. ved Lyngby Forsøgsstation, Ass. ved *Fællesf. for Danmarks Brugsfrs. Forsøgsgaard, Lyngby.*

821. *Tellman, Tøger Hans*, f. $\frac{31}{1}$ 50, Store Hebo v. Varde. S. a. Gdsr., Kaptajn T. R. T. — D. 1870, II. Forp. og senere Ejer af Armvanggd., *Propr., Gellerupholm pr. Varde.*

822. * *Teisen, Harald Groth*, f. $\frac{31}{5}$ 88, Civagaard v. Hjallerup. S. a. Gdsr. C. T. — Prlm. D. 1910, I. *Dronninggd. pr. Dronninglund.*

823. *Terkelsen, Frederik*, f. $\frac{12}{3}$ 65, Vrigsted v. Horsens. S. a. Gdr. T. Madsen. — Højsk., Lbsk. D. 1888, II. 1888—89 Lærer ved Vrigsted Højsk. Død i April 1889.

824. * *Terp, Hans Jessen*, f. $\frac{12}{9}$ 89, Hellevad i Sønderjylland. S. a. Gdr. N. P. T. — Højsk., Lbsk. D. 1910, I. *Aftjener sin Værnepligt i Tyskland, Herslevgd. pr. Hellevad, Sønderjylland.*

825. * *Tesdorpf, Adolph Valdemar*, f. $\frac{22}{10}$ 59, Ourupgd. paa Falster. S. a. Gdsr. E. T. — D. 1883, I. Rejst i Tyskland. *Hoffjærgemester, Kammerjunker, Løjtnant, Gdsr. til Pandebjerg, Gedsergaard, Ny Kirstineberg m. fl. G., landøkonomisk Dir. for Andelssukkerfabrikken i Nykøbing F., Fmd. for Aktieselskabet Trifolium (Markfrøkontoret), Mdl. af Det kgl. danske Ldhsks Bst., 1911 Fmd. for De samv. loll-falsterske Lbfr., Pandebjerg pr. Nykøbing F.*

826. * *Therkildsen, Therkild Peter*, f. $\frac{10}{11}$ 67, Kraghede v. Hjørring. S. a. Gdr. T. — Prlm. D. 1889, II. *Dyrlæge i Brønderslev, 1910 Ejer af Kornumgd. ved Brønderslev.*

827. * *Thomsen, Christian*, f. $\frac{24}{2}$ 84, Okholm v. Ribe. S. a. Gdr. L. T. — Højsk., Lbsk. D. 1909, II. 1909—10 Lærer ved Jandrup Højsk. *Okholm pr. Ribe.*

828. * *Thomsen, Erik Anders*, f. $\frac{13}{11}$ 58, Segalt v. Løgten. S. a. Gdr. A. T. — Højsk., Lbsk. D. 1887, I. 1888—95 Bst. af Aarslevskovgd. ved Brabrand, 1896—97 Forv. paa Store Restrup ved Aalborg, 1898 Forv. paa Catrinebjerg ved Kbhvn., 1899—1908 Forp. ved Roskilde. Fmd. for Roskilde Omegns Hesteavlsf. Har rejst i Sverige. 1907 *Ejer af Ankergd. pr. Uggelhuse.*

829. * *Thomsen, Hans*, f. $\frac{20}{4}$ 82, Okholm v. Ribe. S. a. Gdr. L. C. T. — Lbsk. D. 1906, I. 1906—08 Ass. ved den 5. 2-aarige Konkurrence mellem Kvæghold i Fyns Stift, 1907 *Ejer af Hanning Hedegaard ved Skern*, 1910 Regnskabsfører for Samsø Regnskabsf. og *Konsulent for Samsø Lbf. og for dennes Fællesledelse af Tyreholdsfr., Tranebjerg.*

830. *Thomsen, Hans Elnar Mølgaard*, f. $\frac{12}{8}$ 89, Ødumgd. v. Hadsten. S. a. Gdr. P. T. — Højsk., Lbsk. D. 1911, II. *Rejst til England.*

831. * *Thomsen, Peter Ernst*, f. $\frac{1}{8}$ 77, Gedsergd. paa Falster. S. a. Forp. I. M. T. — Prlm., Lbsk. D. 1900, I. 1900—02 Forv. paa Rosenvold ved Barrit, 1902 *Forp., Bisgaard pr. Koldby.*

832. * *Thomsen, Thomas Christensen Larsenlus*, f. $\frac{30}{10}$ 83, Herning. S. a. Gdr. P. C. T. — Prlm. D. 1904, II. 1906 Forsøgsass. ved Ringkøbing, 1906—07 Lærer ved Gudumholm Højsk., 1908—09 Lærer ved Thylands Højsk., 1909—11 Forsøgsass. og Lærer ved Vivild Højsk.

Rejser: 1907—08 England, Skotland og Argentina. 1911 *Konsulent i Planteavl for Djurslands samv. Lbfr., Grenaa.*

833. * **Thordal, Peder Kristian Pedersen**, f. $\frac{20}{4}$ 83, Lyby i Salling. S. a. Gdr. J. P. T. — Højsk. el. Lbsk. D. 1906, I. 1906 Forsøgsass., 1910 Ass. ved Tystofte Forsøgsstation. *Løjtnant.* 1908—09 og fra 1911 *Lærer ved Ribe Mælkeriskole.*

834. * **Thorsen, Viggo**, f. $\frac{20}{4}$ 80, Kirke-Skensved v. Havdrup. S. a. Gdr. O. T. — Højsk., Lbsk. D. 1903, II. I 3 Aar Lærer ved Odense Lbsk. og i 2 Aar tillige Konsulent for Salling Lbf., i $\frac{1}{2}$ Aar Lærer ved den vandrende Lbsk. i Aakirkeby, 1908—11 Konsulent for Lbf. for mindre Landbrugere i Præstø Amt. *Bakkebølle pr. Nyraad.*

835. * **Thorslund, Kristen Peter Rasmussen**, f. $\frac{25}{5}$ 77, Sandholdts Lyndelse v. Faaborg. S. a. Gdr. R. C. T. — Højsk., Lbsk. D. 1899, I. Rejser: 1900, 1901 og 1906 Storbritanien. 1901 *Ldm., Tanderup pr. Ribe.*

836. * **Thye, Niels Frederik Lars Christian Petersen**, f. $\frac{26}{2}$ 83, Lovisenhøj v. Nysted. S. a. Propr. L. T. — Næsgd. D. 1905, II. 1905—06 Forv. paa Fuglsang ved Nykøbing F., 1906—09 Forv. paa Ulriksdal ved Nysted, 1909—11 Ejer af Grønhøjgd. ved Flakkebjerg. *Assendrup pr. Haslev.*

837. * **Thøgersen, Fridler Skinnebæk**, f. $\frac{20}{8}$ 83, Skinnebæk v. Bonnet S. a. Gdr. N. T. — Højsk., Lbsk. D. 1910, I. 1910 *Ass. ved Det danske Hedeselskab, Viborg.*

838. * **Tillisch, Nicolai Jacob Flemming**, f. $\frac{9}{8}$ 44, Borup v. Roskilde. S. a. Pastor P. C. T. — Prlm. D. 1866, I. Forv. paa Serridslevgd. og paa Bygholm ved Horsens, 1872—1901 Forp. af Gunderup ved Vallø. Rejste 1870 i England og Skotland. 1901 *Sekretær i F. for landøk. Fjerkræavl, 1903 Sekretær i F. af danske Landbrugskandidater, Holsteinsgade 30, København Ø.*

839. * **Timm, Thor**, f. $\frac{9}{4}$ 68, Kbhvn. S. a. Fabrikant I. E. T. — Prlm. D. 1890, II. 1891—93 Forv. paa Cathrineholm, 1893—95 Forp. af Broksø, fik 1893—94 merkantil Uddannelse, 1895 *Fabrikerjer (Bornholms Kaolinslemmerier), Store Grundet Hovedbygning pr. Vejle.*

Topsø-Frederiksen, Vilhelm, se Nr. 172.

840. **Torup, Laurits Thorvald Ditlev**, f. $\frac{9}{9}$ 56, Aunslev v. Nyborg. S. a. Skolel. C. T. — Prlm. D. 1877, II. Indtil 1882 Forv., 1884 *Dyr-læge, Nyborg.*

841. **Tram, Carl Vilhelm**, f. $\frac{10}{1}$ 50, Ølby v. Holstebro. S. a. Pastor H. P. C. T. — D. 1871, II. 1872—83 Forv. paa forskellige Gaarde. 1883—91 Forp. af Skovly ved Øverød, 1891 *Fouragehandler, Vesterbrogade 29, Kbhvn. B.*

842. * **Trentemøller, Marius Peder Rasmussen**, f. $\frac{26}{8}$ 80, Trente Mølle v. Faaborg. S. a. Ldm., Møller, Bager C. R. T. — F. af danske Landbrugskandidaters Forberedelseskursus. D. 1905, I. 1905 Forv. paa Hvedholm ved Faaborg, 1906 Bst. af Trente Mølle ved Faaborg, 1907 Ass. ved Aarhus Amts landøk. Selskab, 1907—09 Ass. ved Hedeselskabet, derefter *Konsulent i Planteavl for De samv. loll.-falsterske Lbfr. og Konsulent for Vestlollands Lbf., Nakskov.*

843. * **Treschow, Niels**, f. $\frac{15}{8}$ 81, Sverige. S. a. Gdsr. M. T. — Prlm. D. 1904, III. 1907 *Gdsr., Hjuleberg pr. Heberg, Sverige.*

844. * **Trommer, Knud Hansen**, f. $12/10$ 78, Tved Sogn. S. a. Gdr. N. H. — Lbsk. D. 1907, I. 1907—08 Lærer ved Ødum Lbsk., 1908—10 Lærer ved Kærehave Landhusholdningsskole. Rejste 1907 i Tyskland. 1910 Lærer ved Skaarup Landbrugsskole og Gdr., Holmdrup pr. Skaarup.

845. * **Truelsen, Christen Olling**, f. $25/1$ 69, Ryde v. Holbæk. S. a. Ldm., Friskolel. C. P. T. — Højsk. D. 1891, II. 1891—92 Lærer ved Emdrupborg Højsk., 1893 Lærer ved Viby Højsk., 1894—1901 Ldm., 1901 ansat ved Truelsen & Sons Fabrik i Herning, »Vennely«, Herning.

846. * **Tutein, Ellis**, f. $27/6$ 62, Kbhvn. S. a. Sukkerraffinadør W. A. T. — Prlm. D. 1885, I. 1888 Gdsr. til Edeltgave pr. Maaløv.

847. **Tuxen, Adam Vilhelm**, f. $7/4$ 54, Tandslet paa Als. S. a. Pastor M. P. T. — Prlm. D. 1875, II. 1875—85 Forv. paa Søholm og Rosenfeldt, 1895—98 Inspektør og fra 1898 til sin Død Forp. af Turebylille. Rejste 1881 i Nederlandene. Litt. Virks.: 1897 »Kortfattet Vejledning for Landvæsenlæringerne paa større Gaarde«. Død $9/6$ 1900.

848. **Tuxen, Christian Frederik August**, f. $20/12$ 50, Kbhvn. S. a. Major C. F. A. T. — D. 1874, II. 1875 og til sin Død ansat ved Ldbhøjsk., hvor han 1875—92 var Laboratorieass., i 1881 blev Docent, i 1892 Lektor og i 1903 Professor. Litt. Virks.: 1881 »Jordbundslæren«, 1882 »Forelæsninger over Jordbundslæren (Geologien)«, se i øvrigt Fortegn. i Ldbhøjsk.s Festskrift 1908, S. 582. Død $27/11$ 1903.

849. * **Tuxen, Niels August Gabriel**, f. $11/7$ 86, Turebylille. S. a. Forp., Landbrugskandidat A. V. T. — Prlm. D. 1909, I. 1909—11 Forv. paa Gottesgabe ved Nakskov, rejste 1911 til Tyskland. Adr., *Gutsbesitzer Max Häeder, Sultiz, Brehna, Tyskland*.

850. * **Tuxen, Sophus Christian Andreas**, f. $14/6$ 48, Kbhvn. S. a. Kommandør, Navigationsdir. G. E. T. — Prlm. D. 1869, I. Forv., 1874—79 Medred. af »Ugeskr. f. Landmænd«, 1889—1902 Forst. for Malling Lbsk., 1902—06 Forst. for vandrende Landbrugskursus. Rejser: 1873 Tyskland, Frankrig og Belgien, senere til England, Holland og Tyskland. Litt. Virks.: 1879 »Sommerstaldfodringen«, 1884 »Husdyrbruget«, 1888 »Unge Landmænds Uddannelse«, 1898 »Landmandens Regnskabsbog«, 1904 5. Bind af »Beskrivelse af Landbrugets Udvikling i Danmark«, 1909 »Maribo Amts Landbrug gennem 100 Aar«. R. 1879—89 Overlærer ved og 1907 Forst. for Den Classenske Agerbrugsskole paa Næsgaard pr. Stubbekøbing.

851. **Tvilde, Jens Alfred Jensen**, f. $24/10$ 72, Ulfborg. S. a. Gdr. T. — Prlm. D. 1901, II. Ansat i Bagindien under Østasiatisk Kompagni, Løjtnant. Adr.: *Østasiatisk Kompagni, Singapore*.

852. **Uldall, Johan Ludvig Christian Carl**, f. $2/11$ 54, Tybrind v. Middelfart. S. a. Læge U. — Prlm. D. 1876, II. Ass. ved St. Hans Hospital ved Roskilde. Adr.: *Sindssygeanstalten ved Vordingborg(?)*.

853. * **Ullf-Møller, Jørgen Hansen**, (indtil 1900 J. H. Møller), f. $5/11$ 81, Kongsvad Mølle v. Randers. S. a. Hingstekommissionær M. V. A. M. — Højsk. D. 1904, II. Forv., 1907 Gdr., *Engbæksgd. pr. Sæby*.

854. * **Ulrich, Justus Sigismund**, f. $14/9$ 71, Lindholm. S. a. Forp. T. U. — Prlm. D. 1894, I. Forv. paa Ledreborg ved Lejre og paa Agdrup

ved Sulsted, 1899—1905 Forp. af Børglum Kloster ved Vraa, 1905 *Gdsr. til Skjoldemose pr. Stenstrup.*

855. * Ulrich, Niels Broch Andreas Simmelhag, f. $\frac{20}{8}$ 66, Rødehus v. Tureby. S. a. Forp. J. L. U. — Prlm. D. 1886, II. 1886—89 Forv. paa Rødehus og Soldat, 1889 Forv. paa Teglværksgaarden under Dragsholm, 1889—91 Forv. paa Snertingegd. ved Vordingborg, 1891—96 Inspektør paa og 1896—1909 Forp. af Storehedinge Hovedgaard (Louisenborg), 1911 *Propr. til Brydegd. pr. Ebberup.*

856. * Ulrik, Otto, f. $\frac{9}{12}$ 79, Kbhvn. S. a. Vicedstadslæge A. U. — Art., Phil. D. 1901, I. 1902—04 Forv. paa Marienhøj ved Storehedinge, 1904—06 Forv. paa Hvidkilde ved Svendborg, 1906—09 Inspektør paa Gl. Holtegaards Avlsgd. ved Holte. Rejste 1901 i Tyskland. *Cand. phil., Løjtnant, Manager of The Kangka Rubber Estates, Johore, Bagindien.*

857. Ulrik, Thorvald Hakon, f. $\frac{18}{9}$ 44, Hobro. S. a. Læge, Fysikus F. F. U. — D. 1864, II. Blev 1864 Forv. paa Rønhave paa Als, blev 1868 Forv. paa Jomfruens Egede, fra 1873 til sin Død Forp. af Rosendal ved Fakse. Blev i 1885 Ldvs., var Mdl. af Statstyreskuckommissionen, Fmd. for Bedømmelsesudv. ved de sjællandske Konkurrencer mellem hele Kvæghold og for Kommissionen til Tilvejebringelse af Jordlodder til Landarbejdere i Præstø Amt, R. Død $\frac{18}{2}$ 1908.

858. Ulrik, Viggo, f. $\frac{14}{3}$ 58, Tønder. S. a. Læge, Fysikus F. F. U. — Prlm. D. 1877, II. Forv. paa Marienlyst og Bregentved, fra 1886 til sin Død Forp. af Sofiendal ved Haslev, Dir. i Bregentved og Omegns Sparekasse, Fmd. for Bregentved-Gisselfeld og Omegns Lbf. Død 1901.

859. * Ulsø, Christen Henriksen, f. $\frac{1}{6}$ 72, Ryde v. Vinderup. S. a. Gdr. H. Christensen. Højsk., Lbsk. D. 1900, I. 1901 *Gdr., Ryde pr. Vinderup.*

860. * Vange, Hans Christen Hansen, f. $\frac{21}{4}$ 79, Bjerred v. Tureby. S. a. Gdr. H. Hansen. — Højsk. D. 1903, I. Konsulent-for De samv. sjæll. Husmandsfr. og Tureby-Køge og Omegns Lbf. 1904 *Gdr., Vangegd. pr. Tureby.*

861. Vedel, Anders Søfrensen, f. $\frac{17}{8}$ 33, Kbhvn. S. a. Generaldeci-sor S. H. A. V. — Prlm. D. 1860, II. 1861—78 Lærer ved Agerbrugs-skolen paa Næsgaard. I kort Tid ansat ved Flakkehjerg Opdragelses-anstalt. 1879—89 Ass. ved Ldbhøjsk.s Kontor. Ejner af Petersminde ved Horsens og senere af Skrædderbakken ved Vejle. Død i Oktober 1905.

862. * Vesterby, Peder, f. $\frac{14}{11}$ 83, Løvel. S. a. Gdr. J. V. — Højsk. el. Lbsk. D. 1908, I. 1908 Lærer ved Asmildkloster Landbrugsskole, 1909 Konsulent i Planteavl for Viborg Amts landøk. F. og for Kelle-rup og Omegns Lbf., Viborg.

863. * Vestergaard, Hans Adolf Brorson, f. $\frac{26}{8}$ 72, Nørhaa v. Thisted. S. a. Skolel. L. C. B. V. — Prlm., Højsk. D. 1893, II. 1893—95 Lærer ved Brahetrolleborg Højsk. ved Korinth, 1897—1903 Lærer ved Ager-brugsskolen paa Næsgaard. Rejser: 1900 Tyskland, 1907 Tyskland, England og Nederlandene. Litt. Virks.: 1908 »Planteforedlingsar-bejde«. 1903 *Bst. af Abed Planteavlstation pr. Sølsted.*

864. * **Vestergaard, Kristen**, f. $\frac{1}{10}$ 77, Klim. S. a. Ldm. I. S. V. — Højsk., Lbsk. D. 1900, I. Lærer og Regnskabsfører paa Anhof ved Øksendrup, 1902—03 Bst. af Gaarden Nymølle ved Ringkøbing, 1903—05 Bst. af Faderens Gaard, 1905 *Ejer af Tilstedgaard pr. Thisted*.

865. * **Vestergaard, Mads Christian Christensen**, (indtil 1905 M. C. Christensen), f. $\frac{10}{5}$ 83, Hygum v. Klinkby. S. af Gdr. H. A. C. V. — Lbsk. D. 1908, I. 1909 Forsøgsass. *Fiskergade 26, Aarhus*.

866. * **Vestergaard, Peter Holm**, f. $\frac{5}{11}$ 58, Vodskov v. Aalborg. S. a. Skolel. L. C. B. V. — Højsk. D. 1881, I. I $2\frac{1}{2}$ Aar Ass. ved Docent Fjords Forsøg, i $3\frac{3}{4}$ Aar Repræsentant ved udenlandske Udstillinger for Burmeister & Wain og H. C. Petersen & Co., fra F.s Stiftelse til 1899 Mdl. af F. af danske Landbrugskandidaters Bst. *Gross., Indehaver af Frøfirmaet »Central Compagniet, Frederiksberg Allé 60, Kbhvn. V.*

867. * **Vigen, Hans**, (oprindeligt H. Andersen), f. $\frac{7}{7}$ 81, Aastrup v. Grenaa. S. a. Hmd. A. — Lbsk. D. 1904, I. *Lærer ved Borris Landbrugsskole pr. Borris*.

868. * **Vilhjálmsón, Halldór**, (1902—06 H. V. Bjarnarson, før og efter den Tid samme Navn som nu), f. $\frac{14}{2}$ 75, Island. S. a. Gdr. V. B. — Prlm., Lbsk. D. 1904, I. 1905—07 Lærer ved Eidar Lbsk. paa Island og Konsulent, 1907 *Forst. for Huanneyri Lbsk. pr. Reykjavik*.

869. * **Vitkauskas, Viktor**, (indtil 1905 Wiktor Witkowski), f. 13./25. Sept. 77, Lithaven i Rusland. S. a. Ldm. J. A. W. — Højsk., Lbsk. D. 1911, II. *Godthaabsvej 123, Kbhvn. F.*

870. * **Voss, Johan Otto**, f. $\frac{20}{12}$ 60, Faaborg. S. a. Kbmd. H. D. V. — Prlm., Lbsk. D. 1882, II. 1888—1905 Gdr. i Rusland, 1905 *Mejeri-forv. og Mælkeforp., Central-Mejeriet, Wesenberg, Estland, Rusland*.

871. **Warhuus, Ole Christian Wilhelm**, f. $\frac{10}{10}$ 62, Kbhvn. S. a. Fabrikant C. A. W. — Prlm., Lbsk. D. 1885, II. 1886—90 Ass. i Landøkonomi ved Ldbhøjsk., 1889—93 Red. af »Dagens Nyheders« Landbrugstidende, 1895 *Landinspektør, Kuchlersgade 18, Kbhvn. V.*

872. * **Warming, Johannes Eugenius**, f. $\frac{7}{8}$ 82, Kbhvn. S. a. Professor E. W. — Art. D. 1905, IU. 1905—08 Forv. paa jydsk Gaarde, 1908 *Propr. til Johannesdal pr. Slagelse*.

873. * **Wedderkopp, Christian**, f. $\frac{2}{1}$ 80, Juellinge paa Lolland. S. a. J. E. W. — Prlm. D. 1900, II. Forv., 1908 *Forp. af Hellingegd. pr. Søllested*.

874. * **Wedel-Wedellsborg, Hans Rudolf Gustav Baron**, f. $\frac{9}{4}$ 72, Overdrevsgaarden v. Borup. S. a. Forp. Baron W.-W. — Prlm. D. 1894, II. *Gdsr. til Villiamsborg pr. Daugaard*.

875. **Wegener, Carl Ludvig Frederik**, f. $\frac{2}{5}$ 47, Odense. S. a. Amtmand J. H. W. — Prlm. D. 1869, II. 1874—85 Ejer af Grønnegd. og Kirkegd. ved Gladsakse, 1887—94 Ass. i Industrif., 1894—97 Jernbaneinspektør i Frihavnen. Litt. Virks.: Dansk Væddeløbs-Kalender. 1889 *Sekretær i F. til den ædle Hestevals Fremme*, 1904 *Sekretær ved Hoppe-Centret Sjælland, Colbjørnsensgade 12, Kbhvn. B.*

876. **Wels, Holger**, f. $\frac{1}{11}$ 54, Aarhus. S. a. Møller W. — Prlm. D. 1877, I. Forp. af Aaby Østergd. ved Aarhus, indtil 1905 Ejer af Løvenholt ved Silkeborg. *Nyelandsvej 84, Kbhvn. F.*

877. **Weller, Ernst Christian Johannes**, f. $\frac{1}{10}$ 66, Kbhvn. S. a. Fotograf C. W. — Prlm. D. 1888. Ejer af Drastrup ved Uggelhuse. Rejste i 1889 i Tyskland. 1909 ansat i Landbrugsministeriet, Gl. Kalkbrænderivej 36, Kbhvn. Ø.

878. **Welling, Jakob Anker Ell Rasmus**, f. $\frac{15}{4}$ 64, Næsborg v. Løgstør. S. a. Propr. R. W. — Prlm. D. 1884, I. Død $\frac{18}{10}$ 1898 som Forp. af Visborggd. ved Hadsund.

879. * **Wern, Holger**, (indtil 1901 H. Jensen), f. $\frac{21}{8}$ 70, Rodstenseje v. Odder. S. a. Forp. C. F. J. — D. 1903, II. Rejst i Tyskland. 1906 Forp. af Ulvig og Tømmerupgaarden pr. Mørkøv.

880. **Westenholz, Thomas Frederik**, f. $\frac{1}{11}$ 51, Aalborg. S. a. Gdsr. R. W. — Prlm. D. 1872, II. 1874—78 Forp. og derefter og til sin Død Ejer af Mattrup. Fmd. for Tyrsting-Vrads Herreders Lbf. Rejste 1872—73 i Skotland. Død 1883.

881. **Westergaard, Jens**, (indtil 1906 Jens Pedersen), f. $\frac{5}{12}$ 66, Otting v. Skive. S. a. Gdr. P. Nielsen. Højsk., Lbsk. D. 1895, I. Rejser: 1895 og 1905 Tyskland, 1898 Tyskland og Holland. 1895 Distriktsbt. ved Det danske Hedeselskab, 1909 Forretningsfører for »Hedebruget«, Herning.

882. * **Westermann, Anton Marius Theodor**, f. $\frac{4}{8}$ 52, Bogense. S. a. Tøjfabrikant og Farver, senere Ejer af Boller v. Hjørring C. H. W. — Prlm. D. 1883, IU. Tog i 1885 Landinspektøreksamen, i 1887 Art. og i 1888 Phil. Indtil 1910 Mdl. af Ldhsk.s Bst., Mdl. af Hedeselskabets Moseudv., af Fællesudv. for Mosedyrkning og af Komiteen for Danmarks Deltagelse i Verdensudstillingen i Paris 1900, Repræsentant for Regeringen, Ldhsk. og De samv. danske Lbfr. ved udenlandske Kongresser. Rejser: 1886 Tyskland, Østerrig og Frankrig, 1887 Sverige og Tyskland, 1889 Frankrig, Belgien og Holland, 1891 og 1897 Sverige, 1892 og 1902 Norge, 1893 Tyskland, 1895 Belgien, 1900 Frankrig, England og Skotland, 1903 Italien og Schweiz, 1907 Østerrig og Norge, 1908 Tyskland og Holland, 1911 Spanien. Litt. Virks.: Hovedred. af »Landmandsbogen«, 1902 »Undersøgelser over Typer af danske Jorder«, 1908 »Om fremtidige Opgaver for Den kgl. Veterinær- og Ldbhøjsk.s Landbrugsundervisning« og (sammen med F. Løhnis) »Ueber stickstofffixierende Bakterien«, 1909 »Undersøgelser over Kulturlands Forhold over for Vand og Bearbejdningens Indflydelse herpaa«, se i øvrigt Fortegn. i Ldbhøjsk.s Festskrift, 1908, S. 583. 1888 Lærer ved Den kgl. Veterinær- og Ldbhøjsk., 1896 Professor, fra F.s Stiftelse til 1899 Næstfmd., 1899—1908 Fmd. og derefter Æresmdl. i F. af danske Landbrugskandidater, Fmd. for Frøkontrolkommissionen og for de samv. sjæll. Lbfr.s Planteavludv., Vicepræsident i »De danske Atlanterhavsoer, Mdl. af Kungl. svenska Landbruks-Akademien og af Commission permanente internationale d'agriculture, 1910 Præsident i Det kgl. danske Ldhsk., 1898—1911 Mdl. af og derefter Fmd. for Statens Planteavludv., R. p. p., Amalievej 4, Kbhvn. V.

883. **Westh, Thorvald Claudi**, f. $\frac{1}{2}$ 68, St. Hallegd. paa Bornholm. S. a. Propr. T. J. Cl. W. — Næsgd. D. 1891, IU. 1891—93 Forv. paa Pandebjerg ved Nykøbing F. Mdl. af Fællesudv. for Mosedyrkning,

Fmd. for Jydsk F. for Naturvidenskab. Foretaget flere Rejser til Sverige, Holland og Tyskland. Litt. Virks.: »12 Aars Højmossekultur«, »Hesselvig Enggaard«, *Mdrb. ved »Hedeselskabets Tidsskr.«* og ved »Landbrugets Ordbog«. 1893 *Ingeniør ved Det danske Hedeselskab, Viborg.*

884. **Westrup, Victor Albert Thorvald**, f. $\frac{7}{7}$ 39, Kbhvn. S. a. Gross. W. — D. 1860, II. 1864 i Krigen som Løjtnant, 1865—96 Ejer af Bjørumgd. ved Sulsted, boede fra 1896 og til sin Død i Kbhvn. Jægermeister. Død 1908.

885. * **Wiberg, Thorkild Clemens**, f. $\frac{28}{0}$ 75, Silkeborg. S. a. Pastor F. W. Viberg. Prlm. D. 1898, II. og 1899, II. 1900—05 Forsøgsass. og Landbrugslærer, 1905—08 Gdr. Rejste 1904 i Sverige. 1908—10 Forst. for Landbrugshøjsk. for Døvstumme ved Nyborg. Adr.: *Nyborg.*

886. **Wichmand, Hans Blicher Bønnelycke**, f. $\frac{4}{12}$ 69, Fuglse v. Maribo. S. a. Ldm. H. F. W. — Prlm. D. 1891, II. Rejste 1892 til Amerika. Adr.: *San Antonio, Texas, U. S. A.*

887. **Wichmand, Peter Sølling**, f. $\frac{18}{7}$ 57, Frederiksminde v. Maribo. S. a. Propr. H. F. W. — Prlm. D. 1876, II. Forv. paa Nøbbølegd. og Højbygd. paa Lolland, Ejer af Bundgd. ved Aabybro, Forp. af Akselholm ved Hjørring. Død $\frac{2}{8}$ 1893.

888. * **Wied, Carl Boesen**, f. $\frac{20}{2}$ 54, Holmegd. v. Nakskov. S. a. Propr. C. A. W. — Prlm. D. 1874, II. 1875—81 Forv. paa forskellige Gaarde paa Loll.-Falster og Sjælland. Rejste 1883 i Tyskland. 1882 *Stationsforv. ved Sukkerfabrikken i Stege.*

889. * **Wille, Hermann Theodor**, f. $\frac{1}{2}$ 85, Linde v. Struer. S. a. Prop. A. M. W. — Prlm., Handelseks. D. 1906, I. 1908 *Gdsr. til Kabbel pr. Lemvig.*

890. * **Windfeld, Ib Marius**, f. $\frac{20}{10}$ 75, Tanderup v. Ribe. S. a. Propr. T. W. — Prlm., Lbsk. D. 1902, II. 1902 Kontrolass. i Lemvigegnen, 1902—04 Ass. ved Rentabilitets-Fodringsforsøgene, 1903—11 Sekretær i F. til Fremme af Landbrugets Udførsel, 1904—05 *Mdrb. ved »Agrar-Dagbladet«*, 1905—06 Redaktionssekretær ved »Ugeskr. f. Landmænd«. Rejst i Tyskland. 1905 *Konsulent for Det danske Gødnings-Kompagni*, 1906 *Sekretær i De danske Atlanterhavsoer*, 1907 *Red. af »Atlantens«, Allégade 17, Kbhvn. F.*

891. **Winkel, Frederik Adolph Schleppegrell**, f. $\frac{0}{0}$ 50, Dybvad v. Sæby. S. a. Gdsr. A. N. W. — Art. D. 1873, II. Underforv. paa Nordfeld paa Møen, Forv. paa Sorvad ved Allingaabro. Fmd. f. F. af danske Chokolade- og Sukkervarefabrikanter. 1876—95 Prokurist ved og 1895 *Dir. for Chokoladefabrikken »Elisabethsminden«, Thorvaldsensvej 25, Kbhvn. V.*

892. **Winther, Michael Jensen**, f. $\frac{24}{8}$ 66, Skjærup v. Børkop. D. 1897. Ass. ved Lyngby Forsøgsstation, *Lærer ved Skaarup Landbrugsskole pr. Skaarup.*

Witkowski, Wiktor, se Nr. 869.

893. **Winther, William**, f. $\frac{4}{5}$ 39, Kbhvn. S. a. Guldsmed H. C. W. Prlm. D. 1860, II. (afsluttede dog først Eks. i 1861). Opholdt sig derefter i 2 Aar paa Engelholm ved Præstø og $1\frac{1}{2}$ Aar paa Gammelgd. paa Als, 1864 i Krigen, derefter $\frac{1}{2}$ Aar i Frankrig. oprettede omkring

1867 et Tjærekogeri ved Mandal i Norge, Tændstikæsefabrikant i Kbhvn., 1873 Værktøjsfabrikant i Kbhvn. I mange Aar og ved sin Død Fmd. for F. »Arbejdernes Værn«. Død $\frac{9}{12}$ 1898.

894. v. Wright, Adolf, f. $\frac{27}{12}$ 51, Helsingfors. S. a. Mekaniker, Gdsr. A. v. W. — Art. D. 1876, I. 1876—81 Länssagronom i Finland, 1881—1904 Statsmejerist, 1896—1907 Forst. for en Husdyrbrugsskole i Finland. Rejser: Sverige, Norge, Tyskland og England. 1881 *Ejer af Haminalahti, Kuopio, Finland.*

895. Wulff, Carl Christian, f. $\frac{14}{12}$ 43, Hjortlund v. Ribe. S. a. Gdr. W. — D. 1876, II. Død (?).

896. Wulff, Hans Christian Carl, f. $\frac{21}{8}$ 66, Adsbøjl i Sønderjylland. S. a. Pastor I. G. C. W. — Prlm. D. 1892, I. 1893—98 Sekretær for Fællesbf. for Nordslesvig, 1902—05 Konsulent ved Landbrugskamret for Slesvig-Holsten, 1905—08 Kvægavlskonsulent i Thüringen, 1908—10 Kvægavlskonsulent i Rusland. Rejser: 1892 Sverige og Norge, 1899 Østerrig, 1906 Frankrig. Litt. Virks.: 1894—1901 Red. af »Nordslesvigsk Landbrugs- og Mejeri-Tidende«, »Die Entwicklung d. Landwirt-Organisation in Dänemark«, »Mitteilungen über Zuchtvereine in Schlesvig-Holstein«. »Der Rindviehkontrollverein«, »Die Fütterung und Pflege d. Milchviehes«, desuden 1908 og 1910 2 Skrifter, henholdsvis paa polsk og russisk, vedrørende Husdyrbrug. Adr.: Odense.

897. Zahrtmann, Christian Christopher, f. $\frac{11}{8}$ 43, Vammen v. Viborg. S. a. Pastor J. H. Z. — D. 1864, II. 1864—66 Forv. paa Gl. Kirstineberg. 1866—67 Forv. paa Grauballegd., 1867—73 Forv. paa Møgelkær ved Horsens, 1873—86 Forp. af Nebelgd. ved Silkeborg. Rejste 1873 i Sverige. 1886 *Inspektør ved Gudenå, Asminde pr. Silkeborg.*

898. Zahrtmann, Herman Bohn, f. $\frac{26}{12}$ 57, Rønne. S. a. Overlæge C. V. Z. — D. 1877, I. 1877—79 Ass. hos Docent Fjord, senere Underforv. paa Gedsergd., rejste $\frac{1}{2}$ Aar i Tyskland, Bst. af Jernbjerggd. ved Slagelse, rejste 1884 i Mellemeuropa, 1885—87 Dir. for Nykøbing Sukkerfabrik, 1887—1908 Ejer af Ulriksdal paa Falster, 1899 ansat ved *de kopenhavnske Sporveje, Baldersplads 1, Kbhvn. L.*

899. * Zeuthen, Henrik Steffens, f. $\frac{10}{6}$ 41, Grimstrup v. Varde. S. a. Pastor F. L. B. Z. — Prim. D. 1860, I. 1860—62 Underforv. paa Marienborg paa Møen, 1862—68 Forv. paa Sludegd. ved Nyborg, 1869—81 Gdr. ved Wexjö i Sverige og forestod her et større Tørlægningsarbejde, inden for dette Tidsrum tillige Forv. i 1 Aar paa Lundholmen ved Vrigstad i Sverige og i 2 Aar paa Langebækgd. ved Vordingborg. 1881 *Ejer af Fogdarød ved Hör i Sverige.*

900. Zeuthen, Karoline Sofie Severine, (f. Lauritsen), f. $\frac{17}{6}$ 63, Ærøskøbing. D. a. Lærer L. — D. 1891, II. Forv. paa Strødam ved Hillerød, blev 1896 Bageribst. i Ærøskøbing, senere gift med Distriktslæge Zeuthen, Enkefrue, *Forstanderinde for Telefoncentralen i Brønshøj, Frederikssundsvej 147, Kbhvn. L.*

901. * Zóphónfásson, Páll, f. $\frac{18}{11}$ 86, Vidvik paa Island. S. a. Provst Z. Halldórsson. — Højsk.. Lbsk. D. 1909, I. Rejste 1909 i Norge. 1910 Konsulent for Den nordlandske Kulturf. paa Island, 1909 *Lærer ved Hvanneyri Lbsk., Borgarnes, Island.*

Statistisk Oversigt over forskellige Forhold vedrørende danske Landbrugskandidater.

Som anført i foranstaaende Fortegnelse er der til Dato dimitteret i alt 901 danske Landbrugskandidater, eller omtrent samme Antal Kandidater, som der udgik fra Den kgl. Veterinær- og Landbohøjskole i de første 25 Aar af dennes Bestaaen fra samtlige Studieklasser tilsammen.

Den første danske Landbrugskandidat, N. P. J. Buus, blev dimitteret i 1856 fra Polyteknisk Lærestanstalt, hvorfra der i alt, indtil 1858, afgik 5 Landbrugskandidater. Alle de øvrige er dimitterede fra Den kgl. Veterinær- og Landbohøjskole, hvorfra det første Hold afgik i 1860.

I følgende Oversigt angiver Tallene under Aarstallene Antallet af dimitterede Kandidater i de forskellige Aar:

											I alt		
1856.	57.	58.	1859.								—	1856—59.	1859.
1	3	1	0									5	5
1860.	61.	62.	63.	64.	65.	66.	67.	68.	1869.	—	1860—69.	1869.	
8	4	9	5	6	1	6	6	6	13	64	69		
1870.	71.	72.	73.	74.	75.	76.	77.	78.	1879.	—	1870—79.	1879.	
7	10	14	16	16	10	20	21	10	24	148	217		
1880.	81.	82.	83.	84.	85.	86.	87.	88.	1889.	—	1880—89.	1889.	
15	12	13	13	13	17	9	19	15	13	139	356		
1890.	91.	92.	93.	94.	95.	96.	97.	98.	1899.	—	1890—99.	1899.	
20	17	11	12	9	15	9	18	21	18	150	506		
1900.	01.	02.	03.	04.	05.	06.	07.	08.	1909.	—	1900—09.	1909.	
32	21	27	28	43	40	36	26	39	32	324	830		
1910.	1911.									—	1910—11.	1911.
35	36										71	901	

Blandt de 901 Kandidater findes 2 Kvinder.

865 Kandidater er fødte i Danmark (den danske Stat) eller i Sønderjylland, medens 36 er fødte i Udlandet.

Opføres Kandidaterne i Grupper efter Faderens Livsstilling, bliver Resultatet følgende:

	Antal Kandidater
Sønner eller Døtre af:	
Godsejere, Proprietærer, større Forpagtere, Godsinspektører ..	134
Gaardejere, Gaardfæstere, Gaardbestyrere, mindre Forpagtere	352
Parcellister, Boelsmænd, Husmænd	46
„Landmænd“	55
Embedsmænd	115
Handlende, Haandværkere, Industridrivende	99
Andre	78
Mænd, hvis Livsstilling er ubekendte.....	22

Det ses saaledes, at 587 Kandidater, eller 65 pCt., er Sønner (el. Døtre) af Landbrugere, og heraf er 352, eller 39 pCt., Sønner af Gaardbrugere. Hertil skal dog bemærkes, at det ikke altid har været muligt med fuldstændig Sikkerhed at adskille „større“ og „mindre“ Forpagtere. I Tvivlstilfælde er den paagældende opført i sidstnævnte Gruppe. I de Tilfælde, hvor der i foranstaaende Fortegnelse er anført flere Livsstillinger for Faderen, er der ved nærværende Oversigt benyttet den først nævnte.

Angaaende den teoretiske Fordommelse kan det oplyses, at 374 af Kandidaterne, eller 41 pCt., forinden Paabegyndelsen af Studiet til Landbrugseksamen havde enten Artium, Præliminærek-samen, Skolelærereksamen, Eksamen fra Næsgaard eller en anden Eksamen, medens

349, eller 39 pCt., havde været paa Højskole eller Landbrugsskole men derimod ikke taget nogen Eksamen.

For de resterende 178 Kandidaters Vedkommende har Svarene paa Spørgsmaalene om, hvorvidt vedkommende forud for Landbrugs-eksamen har taget en eller anden Eksamen eller været paa Højskole eller Landbrugsskole, været benægtende, eller ogsaa har der ikke foreligget udfyldte Spørgeskemaer. Det skal dog bemærkes, at Land-
bohøjskolens Indskrivningsprotokoller giver Oplysning om, hvorvidt de studerende har en Eksamen, men derimod ikke om Ophold paa Højskoler eller Landbrugsskoler. I Tallet 374 indgaar derfor alle, som paa det paagældende Tidspunkt havde en Eksamen, medens det andet Tal, 349, sandsynligvis er lidt for lavt.

Følgende Oversigt giver Oplysning om den Alder, Kandida-terne har haft i Dimissionsaaret, idet denne er beregnet som simpel Forskel mellem Fødsels- og Dimissionsaar, — altsaa uden Hensyn til Fødselsdagen:

Alder i Dimissions- aaret	Antal Kandi- dater	Alder i Dimissions- aaret	Antal Kandi- dater
18	2	30	26
19	17	31	16
20	56	32	7
21	104	33	5
22	137	34	2
23	138	35	0
24	94	36	2
25	90	37	2
26	58	38	0
27	54	39	1
28	46	Ube- kendt	3
29	41		

Det fremgaar heraf, at 563 Kandidater, eller 62 pCt., har taget Landbrugseksamen i Alderen fra 21 til 25 Aar, medens 19 Kandidater, eller 2 pCt., i Dimissionsaaret har været under 20 Aar og 35, eller 4 pCt., over 30 Aar.

De 4 landøkonomiske Fortsættelseskursus ved Den kgl. Veterinær- og Landbohøjskole har været besøgte af en Del Kandidater, hvoraf 33 har aflagt Eksamen, medens 4 Kandidater for Tiden studerer ved disse Kursus. Disse Kandidater fordeler sig saaledes ved de forskellige Kursus:

	Antal Kandidater, som har taget Eksamen	studere for Tiden
Kursus i Grundvidenskaber	4	0
do. - Jordbrugslære	21	2
do. - Husdyrbrug	7	1
do. - Mælkeribrug	1	1

Det vides, at 264 af de i Danmark (den danske Stat) hjemmehørende Landbrugskandidater efter at have taget Landbrugseksamen har foretaget en eller flere landøkonomiske Rejser til Udlandet. De Kandidater, som hører hjemme i Danmark, men som for Tiden opholder sig i Udlandet, indgaar ikke i dette Tal, med mindre de tidligere har rejst i Udlandet.

98 Kandidater er afgaaede ved Døden.

Antallet af nulevende Landbrugskandidater er saaledes 803, hvoraf

571, eller 71 pCt., er Medlemmer af Foreningen af danske Landbrugskandidater.

Fordeles de 803 Landbrugskandidater efter deres nuværende Opholdssteder, bliver Resultatet følgende:

Det egentlige Danmark ..	687	Bulgarien	1
Færøerne	1	Forindien	1
Island	8	Bagindien	6
St. Croix	1	Afrika	1
Sønderjylland	8	Australien	1
Norge	4	New Zealand	1
Sverige	10	Canada	4
Finland	8	De nordamerikanske Fri-	
England	3	stater	10
Holland	1	Cuba	1
Tyskland	5	Porto Rico	1
Østerrig	1	Argentina	2
Rusland	7	Paraguay	1
Rumænien	1	Ubekendt Opholdssted ...	28

En Del af dem, hvis Opholdssted er ubekendt, er tidligere udvandrede og opholder sig rimeligvis endnu i Udlandet.

Fordeles de 803 Landbrugskandidater efter deres nuværende Livsstillinger, bliver Resultatet følgende:

Ejere af Landejendomme	178
Forpagtere af Landejendomme	49
Bestyrere af Landejendomme eller i andre Stillinger ved praktisk Landbrug	68

Ansatte ved Landbohøjskolen.....	6
Forstandere og Lærere ved Landbrugsskoler og Højskoler ...	102
Ved landøkonomisk Forenings-, Forsøgs- eller Konsulentvirksomhed.....	116
Ved Landbrugspressen.....	13
Ved Landbrugsministeriet	5 ¹⁾
Ved Slagterier, Mejerier eller Mælkeforsyninger	9
Kulturteknikere og praktiserende Landinspektører.....	11
Praktiserende Dyrlæger.....	17
Ved Sukkerfabrikker.....	3
Ved anden Industri eller ved Handel	34
Skolelærere.....	6
I andre Stillinger uden for Landbruget.....	58
Ved fortsat Studium	15
Andre, som er uden Erhverv	14
Ubekendt Erhverv	99

Det fremgaar heraf at:

577 Landbrugskandidater, eller 72 pCt., er knyttede til Landbruget, nemlig:

295, eller 37 pCt., til det praktiske Landbrug,

237, eller 29 pCt., til Landbrugsundervisning, Forenings-, Forsøgs- eller Konsulentvirksomhed og til Landbrugspressen, og

45, eller 6 pCt., virker paa anden Maade i Landbrugets Tjeneste;

98 Landbrugskandidater, eller 12 pCt., er knyttede til andre Erhverv, og

128, eller 16 pCt., er uden Erhverv, eller der mangler Oplysninger herom.

Til Sammenligning kan anføres²⁾, at i 1897 var 74 pCt. af de dalevende Landbrugskandidater knyttede til Landbruget, hvoraf 44 pCt. til det praktiske Landbrug og 20 pCt. til Konsulentvirksomhed, Foreningsvirksomhed og Undervisning.

¹⁾ Heraf 1 ved det russiske Landbrugsministerium.

²⁾ Se »Fortegnelse over danske Landbrugskandidater, deres Virksomhed og Adresser«. København. 1897. S. 8-9.

Oversigt

over de i samme Aar dimitterede Kandidater.

For at de til samme Hold hørende Kandidater let kan opsøges, er disses Løbenumre i foranstaaende Fortegnelse ved nærværende Oversigt opførte ud for det paagældende Dimissionsaar.

- 1856: 97.
1857: 136. 426. 596.
1858: 185.
1859: Ingen.
1860: 5. 210. 356. 695. 861. 884. 893. 899.
1861: 368. 396. 584. 599.
1862: 54. 134. 135. 180. 202. 262. 462. 595. 697.
1863: 48. 67. 248. 319. 767.
1864: 74. 309. 342. 564. 857. 897.
1865: 750.
1866: 29. 193. 204. 294. 772. 838.
1867: 83. 236. 567. 594. 646. 775.
1868: 197. 209. 307. 409. 641. 792.
1869: 91. 105. 113. 308. 335. 345. 357. 399. 562. 737. 801. 850. 875.
1870: 73. 181. 531. 541. 738. 765. 821.
1871: 18. 43. 66. 141. 189. 418. 508. 510. 678. 841.
1872: 61. 89. 103. 239. 263. 351. 490. 520. 549. 656. 759. 787. 810.
880.
1873: 59. 82. 88. 100. 143. 171. 264. 400. 403. 440. 511. 518. 535.
553. 590. 891.
1874: April: 119. 203. 221. 384. 432. 485. 501. 690. 764. 848. 888.
Oktober: 38. 142. 318. 783. 806.
1875: April: 22. 206. 334. 457. 477. 527. 543. 597. 666. 847.
1876: April: 16. 127. 176. 278. 376. 452. 688. 709. 887. 894. 895.
Oktober: 10. 11. 42. 222. 480. 542. 758. 805. 852.
1877: April: 76. 220. 252. 275. 322. 522. 574. 578. 679. 802. 840.
858. 898.
Oktober: 138. 212. 247. 305. 328. 696. 797. 876.
1878: April: 58. 173. 251. 256. 293. 321. 375. 582.
Oktober: 64. 450.
1879: April: 6. 79. 128. 163. 177. 291. 306. 359. 361. 405. 422. 521.
523. 558. 587. 612. 673. 701. 778. 788.
Oktober: 316. 602. 614. 751.
1880: April: 225. 231. 337. 486. 500. 789.
Oktober: 102. 215. 280. 331. 476. 555. 704. 707. 717.

- 1881: April: 158. 413. 507. 674. 866.
Oktober: 69. 417. 640. 677. 721. 733. 811.
- 1882: April: 129. 362. 661. 763. 781. 870.
Oktober: 36. 118. 387. 613. 692. 725. 747.
- 1883: April: 253. 269. 445. 454. 741. 882.
Oktober: 333. 355. 421. 465. 515. 754. 825.
- 1884: April: 32. 537. 603. 715. 790. 878.
Oktober: 2. 9. 35. 336. 424. 644. 755.
- 1885: April: 313. 324. 752. 756. 774.
Oktober: 186. 289. 290. 388. 430. 559. 742. 748. 791. 798.
846. 871.
- 1886: April: 62. 164. 208. 323. 370. 436.
Oktober: 211. 619. 855.
- 1887: April: 192. 406. 420. 628. 657.
Oktober: 26. 213. 232. 265. 325. 524. 528. 561. 563. 616. 633.
761. 796. 828.
- 1888: April: 414. 431. 433. 598. 823.
Oktober: 124. 155. 286. 332. 343. 464. 467. 732. 745. 877.
- 1889: April: 53. 72. 281. 287. 489. 589. 826.
Oktober: 52. 468. 636. 706. 757. 795.
- 1890: April: 31. 195. 245. 389. 492.
Oktober: 84. 99. 223. 311. 439. 466. 483. 494. 500. 532. 566.
568. 583. 719. 839.
- 1891: April: 261. 266. 459. 512. 883. 886. 900.
Oktober: 39. 137. 198. 297. 591. 620. 623. 700. 744. 845.
- 1892: April: 80. 96. 179. 257. 317. 344. 702. 896.
Oktober: 358. 435. 502.
- 1893: April: 207. 271. 491. 626. 675.
Oktober: 153. 174. 277. 458. 495. 545. 863.
- 1894: April: 326. 554. 711. 854. 874.
Oktober: 121. 544. 652. 807.
- 1895: April: 132. 152. 184. 295. 517. 556. 601. 685. 749. 881.
Oktober: 8. 94. 114. 191. 635.
- 1896: April: 187. 699. 794. 804.
Oktober: 60. 227. 330. 341. 779.
- 1897: 115. 149. 216. 217. 273. 296. 339. 398. 444. 469. 617. 621. 627.
634. 676. 703. 712. 892.
- 1898: 3. 41. 81. 112. 126. 144. 151. 160. 190. 392. 393. 446. 571.
577. 586. 606. 658. 670. 713. 729. 814. (885).
- 1899: 33. 108. 117. 154. 157. 162. 226. 455. 503. 525. 539. 565. 650.
735. 786. 813. 835. 885.
- 1900: 57. 116. 120. 148. 183. 237. 243. 285. 349. 353. 371. 382. 394.
395. 401. 407. 423. 471. 479. 496. 498. 514. 546. 643. 655.
669. 760. 782. 831. 859. 864. 873.
- 1901: 77. 92. 106. 130. 229. 241. 314. 364. 373. 442. 481. 482. 513.
573. 592. 665. 680. 784. 819. 851. 856.
- 1902: 21. 49. 93. 188. 276. 298. 329. 354. 372. 378. 397. 441. 470.
504. 557. 593. 600. 604. 607. 625. 632. 691. 739. 753. 771.
785. 890.

- 1903:** 98. 147. 161. 194. 233. 254. 259. 299. 338. 383. 386. 443. 448.
461. 463. 472. 533. 569. 580. 622. 683. 710. 777. 812. 816.
834. 860. 879.
- 1904:** 25. 28. 37. 44. 85. 87. 109. 111. 169. 199. 205. 228. 234. 235.
267. 327. 369. 451. 474. 493. 497. 499. 509. 551. 552. 570.
572. 576. 618. 659. 660. 689. 708. 714. 740. 746. 762. 793.
832. 843. 853. 867. 868.
- 1905:** 4. 13. 15. 24. 27. 47. 56. 68. 78. 90. 110. 133. 146. 178. 182.
219. 230. 310. 312. 340. 360. 379. 404. 447. 529. 534. 548.
588. 605. 610. 662. 693. 716. 724. 734. 780. 800. 836. 842. 872.
- 1906:** 17. 30. 95. 122. 150. 159. 172. 196. 214. 242. 272. 303. 408.
412. 438. 478. 547. 579. 615. 651. 653. 664. 681. 682. 687. 718.
722. 730. 731. 766. 773. 776. 820. 829. 833. 889.
- 1907:** 1. 14. 51. 55. 101. 104. 156. 170. 175. 200. 268. 367. (390).
410. 411. 419. 475. 487. 526. 624. 630. 639. 647. 686. 736.
808. 844.
- 1908:** 7. 12. 71. 107. 240. 244. 249. 250. 274. 279. 282. 284. 320. 348.
365. 380. 390. 391. 425. 427. 428. 429. 456. 460. 506. 516. 575.
608. 648. 649. 668. 720. 726. 728. 769. 809. 815. 862. 865.
- 1909:** 19. 50. 140. 168. 218. 238. 246. 258. 260. 288. 302. 350. 374.
402. 416. 434. 437. 449. 484. 550. 611. 637. 642. 654. 672. 698.
723. 770. 818. 827. 849. 901.
- 1910:** 20. 23. 34. 40. 46. 65. 75. 131. 145. 165. 201. 224. 255. 283.
315. 346. 352. 363. 385. 415. 453. 488. 505. 530. 536. 638. 645.
667. 684. 694. 799. 817. 822. 824. 837.
- 1911:** 45. 63. 70. 86. 123. 125. 139. 166. 167. 270. 292. 300. 301. 304.
347. 366. 377. 381. 473. 519. 538. 540. 581. 585. 609. 629. 631.
663. 671. 705. 727. 743. 768. 803. 830. 869.
-