



Danskernes Historie Online

Danske Slægtsforskeres Bibliotek

Dette værk er downloadet fra Danskernes Historie Online

Danskernes Historie Online er Danmarks største digitaliseringsprojekt af litteratur inden for emner som personalhistorie, lokalhistorie og slægtsforskning. Biblioteket hører under den almennyttige forening Danske Slægtsforskere. Vi bevarer vores fælles kulturarv, digitaliserer den og stiller den til rådighed for alle interesserede.

Støt Danskernes Historie Online - Bliv sponsor

Som sponsor i biblioteket opnår du en række fordele. Læs mere om fordele og sponsorat her: <https://slaegtsbibliotek.dk/sponsorat>

Ophavsret

Biblioteket indeholder værker både med og uden ophavsret. For værker, som er omfattet af ophavsret, må PDF-filen kun benyttes til personligt brug.

Links

Slægtsforskernes Bibliotek: <https://slaegtsbibliotek.dk>

Danske Slægtsforskere: <https://slaegt.dk>

RINGE ANDELSMEJERI

1887 — 20. SEPTEMBER — 1912

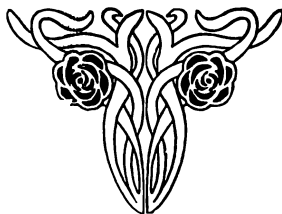

ODENSE

TRYKT I ANDELSBOGTRYKKERIET I ODENSE

1912

RINGE ANDELSMEJERI'S 25 AARS JUBILÆUM DEN 20. SEPTEMBER 1912.

I Aarene forud for 1887 solgte en stor Del af Mælkeproducenterne i Bolteskov, Brangstrup og Kellerup deres Mælk til Proprietær N. MADSEN, Krumstrup, der drev et ret stort Fællesmejeri. Fra Beboerne i Rynkeby og Sødinge solgtes i nogle Aar Mælk til Gmd. JØRGEN ANDERSEN i Rynkeby, og efter at hans Fællesmejeri ophørte, blev Mælken fra de to nævnte Byer solgt til Søllinge Møllens Fællesmejeri. En Del af Mælkeproducenterne her paa Egnen behandlede selv deres Mælk, og Smørret solgtes i Bøtter til Kjøbmændene, der afregnede efter Kvalitet, idet Smørret ved Modtagelsen blev bedømt og fik tilkendt en Karakter, hvorefter Betalingen rettede sig. Bedømmelsens Resultat sendtes med den tomme Bøtte tilbage. Nogle stærkt mejeriinteresserede solgte i en Tid Smør i Ottinger eller Tredinger til Forhandlere i Kjøbenhavn, f. Eks. til O. MØLLER-HOLST, hvorfra der ofte kom meget gode Priser hjem. Disse forskellige Afsætningsmaader var dog ikke tilfredsstillende, og da der allerede nogle Steder, f. Eks. i Gislev, var oprettet Andelsmejerier, hvis Virksomhed omtaltes meget rosende, begyndte der ogsaa her paa Egnen at fremkomme Ønsker om at faa oprettet et lignende Mejeri. I Aaret 1886 afholdtes der, nærmest efter Opfordring fra nogle Beboere i Egsmarken i Ryslinge Sogn, et Møde paa Ringe Gæstgivergaard, for om muligt at

blive enige om i Fællesskab at oprette et Andelsmejeri, der da tænktes bygget ved Vejen mellem Ringe og Brangstrup, omtrent dér, hvor Vejen drejer mod Vest hen efter Kellerup By.

Tilslutningen var dog ikke saa stor, at Sagen den Gang, og paa det da anførte Grundlag, kunde gennemføres. I Vinteren 1887 blev Sagen atter rejst af andre Mænd og med Tilslutning baade fra Rynkeby og fra Sødinge. Denne Gang lykkedes det at samle saa mange, at Planen om Opførelse af et Andelsmejeri kunde gennemføres, der blev hurtig tegnet 102 Andelshavere, og disses Køer beløb sig til ca. 500 Stkr., dette blev anset for at være tilstrækkeligt til at begynde, og der valgtes en foreløbig Bestyrelse til at realisere Planen. Formand for denne blev daværende Skolelærer K. MUNK i Ringe, de øvrige Medlemmer var Gmd. JØRG. RASMUSSEN og Gmd. LARS KRISTENSEN, Ringe, Gmd. HANS ANDERSEN, Gmd. HANS HANSEN og Gmd. NIELS PEDER JEPPESEN, Sødinge, Gmd. JØRG. ANDERSEN, Gmd. LARS JØRG. LARSEN og Møller ERIK HANSEN, Rynkeby, Gmd. RASMUS NIELSEN og Gmd. JENS RASMUSSEN, Bolteskov.

Efter at der angaaende Mejeriets Beliggenhed havde været ført en Del Forhandling, vedtoges det at bygge paa en Plads i Ringe tæt ved Odense—Svendborg Landevej og lige overfor, hvor Bolteskovsvejen drejer af fra Landevejen. Af daværende Gmd. NIELS HANSEN blev der for en Sum af 1200 Kroner indkøbt en Byggeplads 3945 □ Alen stor, og her skulde nu Mejeriet opføres. Mejeriets Grund er ved senere Køb forøget, saa der nu er ca. $\frac{1}{2}$ Td. Land.

Paa den indkøbte Plads fandtes rigeligt og godt Vand, men allerede den Gang viste der sig Besværligheder ved at faa Brøndens Vandbeholder dybt nok ned under det vandførende Sandlag, dette bestaar nemlig af ualmindelig fint Sand, der ved Vandets Tryk føres op fra Bunden og fylder Vandbeholderen. I de senere Aar er der af Ingeniør OLAF TERP fra Horsens bleven boret et 6 Tom. Rør ca. 80 Fod ned i Brønden. Røret, hvorfra der direkte pum-

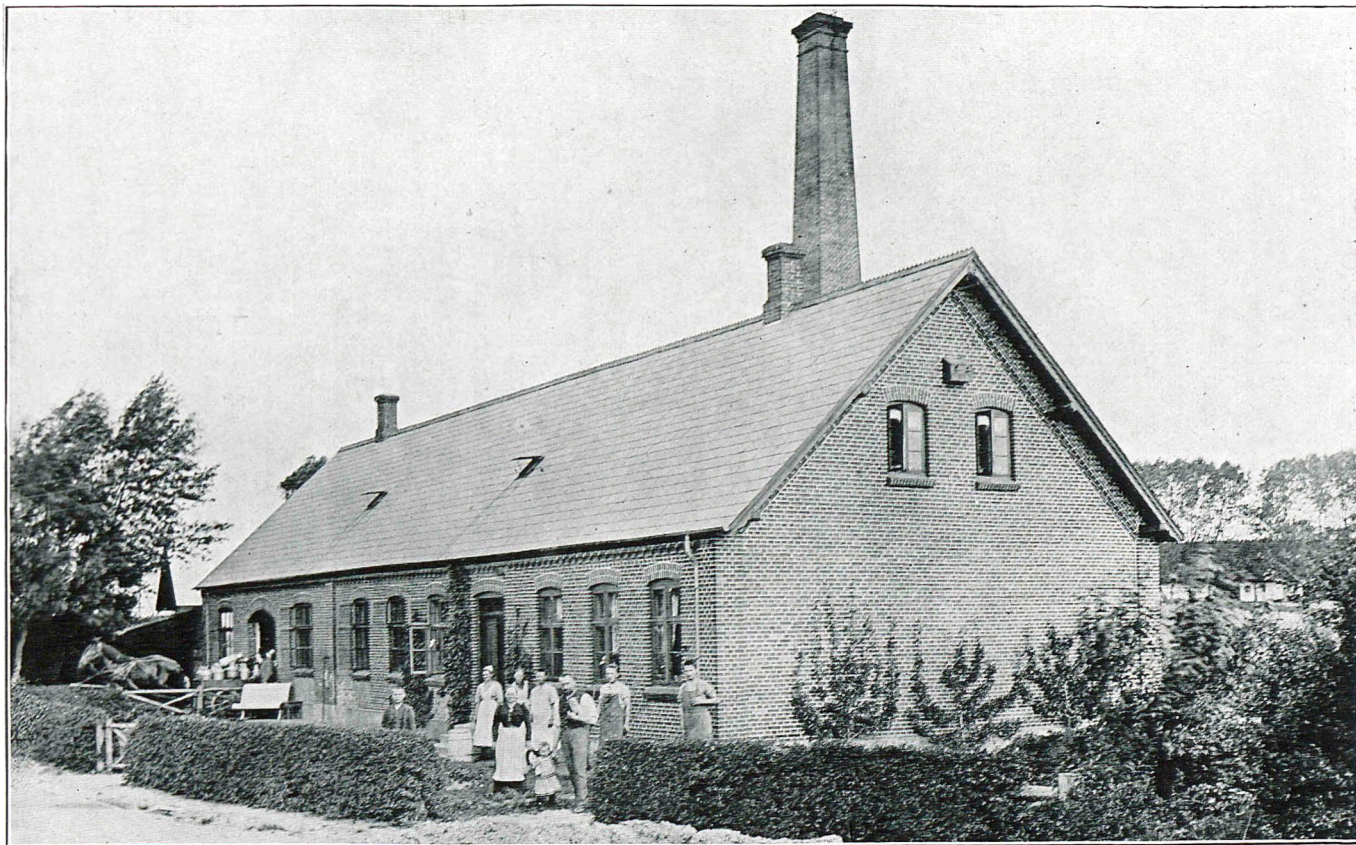

Det gamle Mejeri.

pes, er forsynet med Vandfilter, og Vandtilførslen er nu meget god. Af Andelshaverne blev der ved Indtegningen betalt et Beløb af 10 Kroner pr. Ko, eller ca. 5000 Kroner. Mejeriets Opførelse kostede 25,184 Kroner 23 Øre; der blev laant 19000 Kroner, og de ca. 1000 Kroner, der herefter kom til at mangle, blev betalt af Mejeriets første Aarsoverskud. Mejeriet begyndte sin Virksomhed den 20. September 1887. Tilgangen til Mejeriet var i de første Aar stærk, og der er nu 245 Andelshavere med ca. 1500 Køer. I Aarenes Løb er der foretaget Udvidelser og Forandringer, ligesom der ogsaa som allerede nævnt er indkøbt ny Jordarealer. I Aaret 1898 blev der opført en særskilt Bygning til Beboelse for Mejeribestyreren, og den Del af den gamle Bygning, der indtil den Tid havde været benyttet til Beboelse, blev lagt ind under Mejeriet. Den ny Bygning kostede 5000 Kroner. 1908, altsaa ti Aar efter den sidst nævnte Udvidelse, blev Mejeriet saa godt som fuldstændig ombygget og forsynet med ny tidssvarende Apparater og Maskiner. Ombygningen foretoges efter Tegning og under Tilsyn af Tømrermester CARL ALBREKTSSEN, Ringe. Monteringen udførtes af »De danske Mejeriers Maskinfabrik«, Kolding. Omkostningerne ved Ombygning og Montering var ialt 48000 Kroner. Mejeriet bestaar nu af a) Beboelseslejligheden med Køkken og Vaskehus til Bestyreren, b) Mejeribygningen med Indleveringsperron, Skummesal, Kærnesal, Flødesyrningsrum, Udsalgslokale, Maskinrum, Akkumulatorrum, Værkstedrum, Gennemkørselsport og Ostelavningsrum, c) Kedelhus med Fyrrum og 3 Baderum, d) Ishus for Afkøling af Fløde og Smør og e) Ostelagringshus med særskilt Ishus, samt endvidere Stald, Vognport og Kulhus. Bygninger og Inventar er brandforsikret for 65,000 Kroner.

Foruden de sædvanlige aarlige Reparationer og Forbedringer, er der til Mejeriets Opførelse anvendt følgende Beløb: I Aaret 1887 25,000 Kroner, i Aaret 1898 5000 Kroner og i Aaret 1908 48,000 Kroner, ialt 78,000 Kroner. Mejeriets Gæld er 50,000 Kroner, der afdrages aarlig

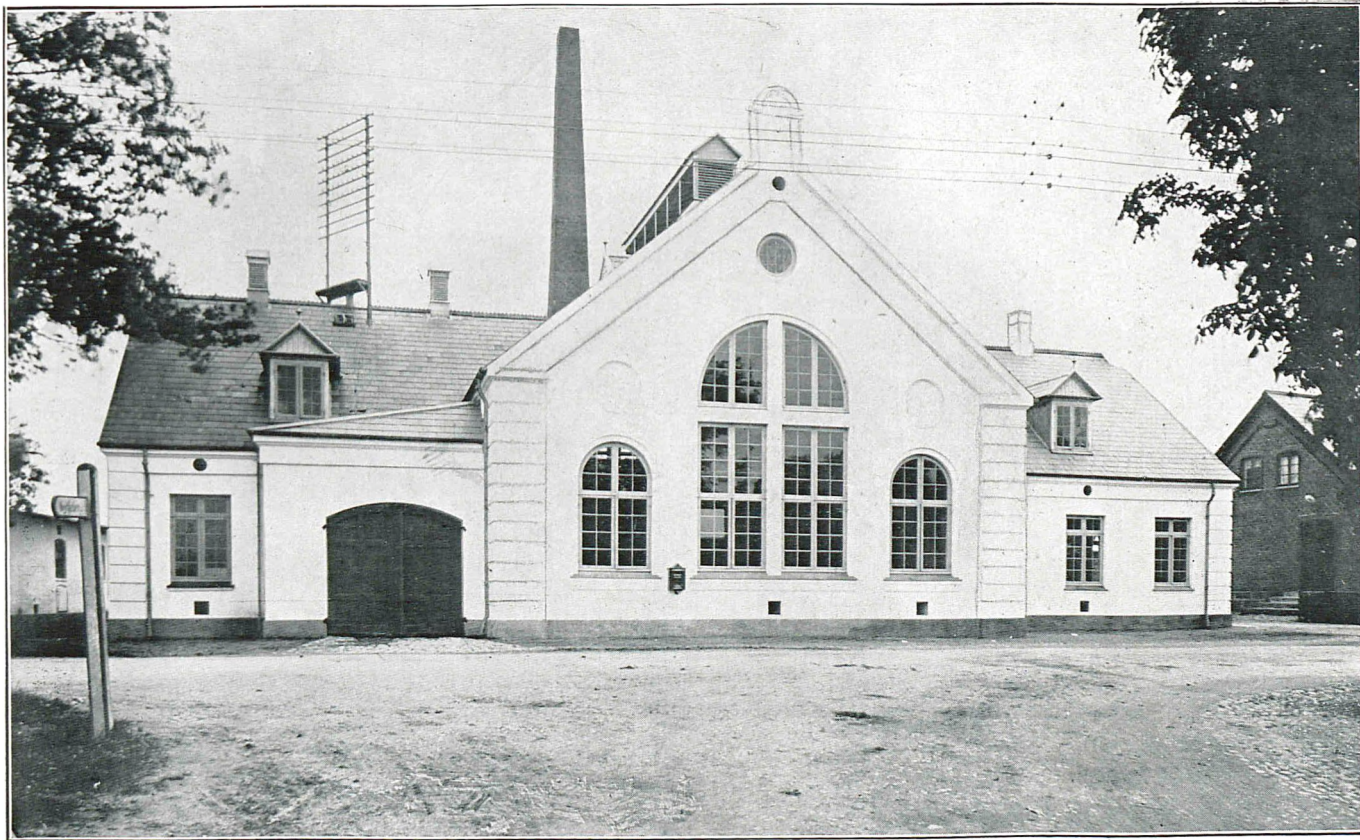

Det nuværende Mejeri.

Opgørelse over Omsætningen ved Ringe Andelsmejeri i Driftsaarene fra 20. September 1887 til 29. Oktober 1911.

Driftsaar	Leveret Pund Sødsmælk	Betalt Mælk		Overskud		Solgt Smør Pund	Indtægt for Smør		Solgt Ost Pund	Indtægt for Ost		Indtægt for solgt Sødsmælk og Fløde		Kørsel		Løn til Mejeri-bestyreren		Løn til Formand		Løn til Revisorene		Afdrag paa Laan Kr.	Rente af Laan		Rente til Andels-haverne		Indvundne Renter		Pr. Kd. Mælk udbragt i Øre	Smør-pris i Ø. pr. Pd.	Forbrug af Mælk pr. Pd. Smør
		Kr.	Ø.	Kr.	Ø.		Kr.	Ø.		Kr.	Ø.	Kr.	Ø.	Kr.	Ø.	Kr.	Ø.	Kr.	Ø.	Kr.	Ø.		Kr.	Ø.	Kr.	Ø.	Kr.	Ø.			
1887—88	2346721	77659	30	6351	49	91599?	90793	54	»	1757	72	»	»	2591	18	2049	03	300	00	50	00	»	»	»	»	»	»	»	14,82	99,12	
1888—89	2852780	96301	70	9664	97	103267	101202	70	28065	3613	08	606	33	3497	44	2758	00	150	00	50	00	2000	742	50	303	21	49	79	14,80	98,00	27,42
1889—90	3211144	102865	70	12363	74	113363	106424	95	26800	3666	55	326	47	3464	14	2978	07	150	00	100	00	2000	617	50	443	65	104	36	14,85	93,88	27,71
1890—91	3326228	110966	78	20368	76	124410	121873	08	16301	2702	22	1025	74	3653	88	3323	24	150	00	100	00	3000	480	60	527	88	158	25	15,88	97,15	26,03
1891—92	3312840	114909	33	20448	18	124904	128045	16	14791	2603	64	982	28	3952	31	2700	00	150	00	100	00	2000	380	00	616	92	241	84	16,84	102,51	26,48
1892—93	3722404	123372	36	23094	05	138461	136497	02	24556	3270	73	1068	15	4282	32	2600	00	200	00	100	00	2000	300	00	694	93	259	25	15,74	98,58	26,02
1893—94	3812872	113355	22	23337	86	139963	126004	73	21109	2619	80	1059	65	4552	51	2700	00	200	00	150	00	2000	220	00	784	93	263	60	14,84	90,08	27,00
1894—95	3922996	118148	88	14587	94	143778	124884	19	18237	2268	74	833	85	4350	20	2729	01	200	00	150	00	»	200	00	866	45	268	32	13,58	87,01	27,05
1895—96	4041224	124883	87	20137	58	150122	135937	90	17788	2385	77	818	99	4475	05	2928	42	200	00	150	00	1000	200	00	865	36	358	71	14,85	87,22	26,78
1896—97	4323592	131296	35	21585	86	160913	143708	25	18513	2336	91	550	10	4384	60	2760	40	200	00	150	00	1000	140	00	910	41	412	76	14,15	89,31	26,78
1897—98	4608796	142118	23	22832	10	174798	153137	87	21172	2740	37	648	95	4499	15	2709	18	200	00	150	00	1000	218	25	845	04	304	03	14,81	87,00	26,27
1898—99	5093780	172502	23	24087	99	191947	184665	71	26619	3669	97	1033	35	4894	05	2700	00	300	00	150	00	»	301	47	885	03	397	84	15,44	96,19	26,41
1899—00	5484600	186405	22	24577	55	204858	197204	10	31989	4563	10	1463	70	5291	43	3000	00	300	00	150	00	»	315	00	884	03	451	45	15,80	96,20	26,04
1900—01	5678460	197151	02	26868	55	209807	208116	78	44087	5750	54	2165	50	5847	31	3000	00	300	00	150	00	1000	292	50	877	56	520	68	15,85	99,20	26,84
1901—02	6362044	215266	42	31775	82	234124	225142	»	33832	4524	66	3409	25	6194	38	3200	00	300	00	150	00	1000	237	50	917	37	543	93	15,58	96,16	26,84
1902—03	6776292	221788	13	32943	58	246687	235229	50	40770	5569	44	4831	30	6734	28	3400	00	300	00	150	00	»	535	00	717	11	602	88	14,99	95,86	27,01
1903—04	7216128	227875	23	41492	86	263627	242790	30	42591	5750	77	5270	»	7245	71	3407	31	300	00	150	00	1200	1329	01	»	»	685	02	14,08	92,00	26,01
1904—05	7269204	242442	92	43572	08	271020	258408	04	47592	6134	84	6078	»	7915	39	3618	65	300	00	150	00	1200	1224	00	40	03	823	58	15,74	95,35	26,32
1905—06	7487824	260164	78	44918	04	278282	278449	42	52292	6764	56	5919	10	8492	86	3750	00	300	00	150	00	1200	1170	00	79	90	946	03	16,80	100,06	26,48
1906—07	7836680	269243	42	50938	39	298197	288938	70	57348	8614	79	8575	65	9166	13	4050	00	300	00	150	00	1200	1116	00	120	09	977	32	16,84	96,80	25,55
1907—08	7661744	280371	64	44054	89	286164	296092	70	86446	16404	60	8714	10	8973	23	4494	81	300	00	150	00	1200	1062	00	159	96	463	59	16,94	103,47	25,81
1908—09	7862336	272129	10	56213	49	300095	292989	13	53629	9306	08	9373	15	10119	50	5135	39	300	00	150	00	3000	1944	58	190	20	983	46	16,70	98,48	25,24
1909—10	8802377	332147	63	52814	26	333029	342812	»	48914	7807	72	9961	10	10399	81	5200	00	300	00	200	00	4000	2744	50	229	97	1099	30	17,40	102,05	25,00
1910—11	9020266	341373	89	56818	72	344191	354126	62	65048	10495	77	11940	71	10533	98	5800	00	300	00	200	00	4000	2564	50	269	95	1132	41	17,05	102,88	25,47

4000 Kroner. I Aaret 1904 blev der laant 24000 Kroner til Indfrielse af Andelshavernes daværende godskrevne Mejeriandele, eller det i 1887 optagne Laan 19000 Kroner tilligemed de 5000 Kroner, der i Andele af 10 Kroner pr. Ko blev indbetalt ved Mejeriets Opførelse. Mejeriet har været med til at oprette »Sydfynske Landmænds Smør- Eksport-Forretning« og Sydfynske Mejeriers Mælkebedømsmelsesforening, og er endnu Medlem af begge Foreninger. Da Mejeriet i 1887 traadte i Virksomhed, afregnedes Mælken efter Flødeprocent og med Udregning efter Faktor 2. 1909 gik Mejeriet over til at afregne efter Flødeenheder og at udbetale alle Smørpengene. Til Mejeri-

bestyrer valgtes i 1887 nuværende Gmd. LARS RASMUSSEN, Vestergaard ved Ringe, han var Bestyrer i 19 Aar til 1. November 1906, da han afløstes af den nuværende Bestyrer AKSEL ANDERSEN. Mejeribestyreren lønnes efter den af Mejeriforeningen og Mejeristforeningen vedtagne Lønsskala. Lærer KR. MUNK i Ringe var Formand for Mejeriet til Efteraaret 1888, da han afløstes af Gmd. LARS JØRG. LARSEN, Rynkeby, som derefter var Mejeriets Formand til Efteraaret 1891, da undertegnede Gmd. LARS KRISTENSEN, Ringe, der endnu er Formand, valgtes som saadan. De to forhenværende Gaardmænd JØRGEN ANDERSEN, Rynkeby, og KRISTIAN ERIKSEN, Lombjerge, har siden 1. November

1889 revideret Mejeriets Regnskaber. Af hosstaaende Oversigtstabel ses adskillige interessante Oplysninger angaaende de forskellige Aars Driftsregnskaber; jeg skal anføre følgende:

Det først afsluttede Regnskabsaar omfatter Tiden fra 20. September 1887 til 3. November 1888. I Mælkepenge og Overskud udbetaltes i dette Driftsjaar ialt 84,010 Kroner 79 Øre. I det sidst afsluttede Regnskabsaar udbetaltes paa samme Konto ialt 398,192 Kroner 61 Øre. I de 24 afsluttede Regnskabsaar er der til Mejeriet leveret 132,033,332 Pd. Sødmælk, der er herfor udbetalt 5,200,588 Kroner 10 Øre. I den forløbne Driftsperiode er der solgt 4,927,606 Pd. Smør, hvorfor der er betalt ialt 4,773,474 Kroner 39 Øre, hvilket giver en Gennemsnitspris af 96,⁸⁷ Øre pr. Pd. I det sidst afsluttede Regnskabsaar er Gennemsnitsprisen 102,⁸⁸ Øre pr. Pd.

Ringe, August 1912.

Lars Kristensen.



Mejeribestyrelserens Bolig.

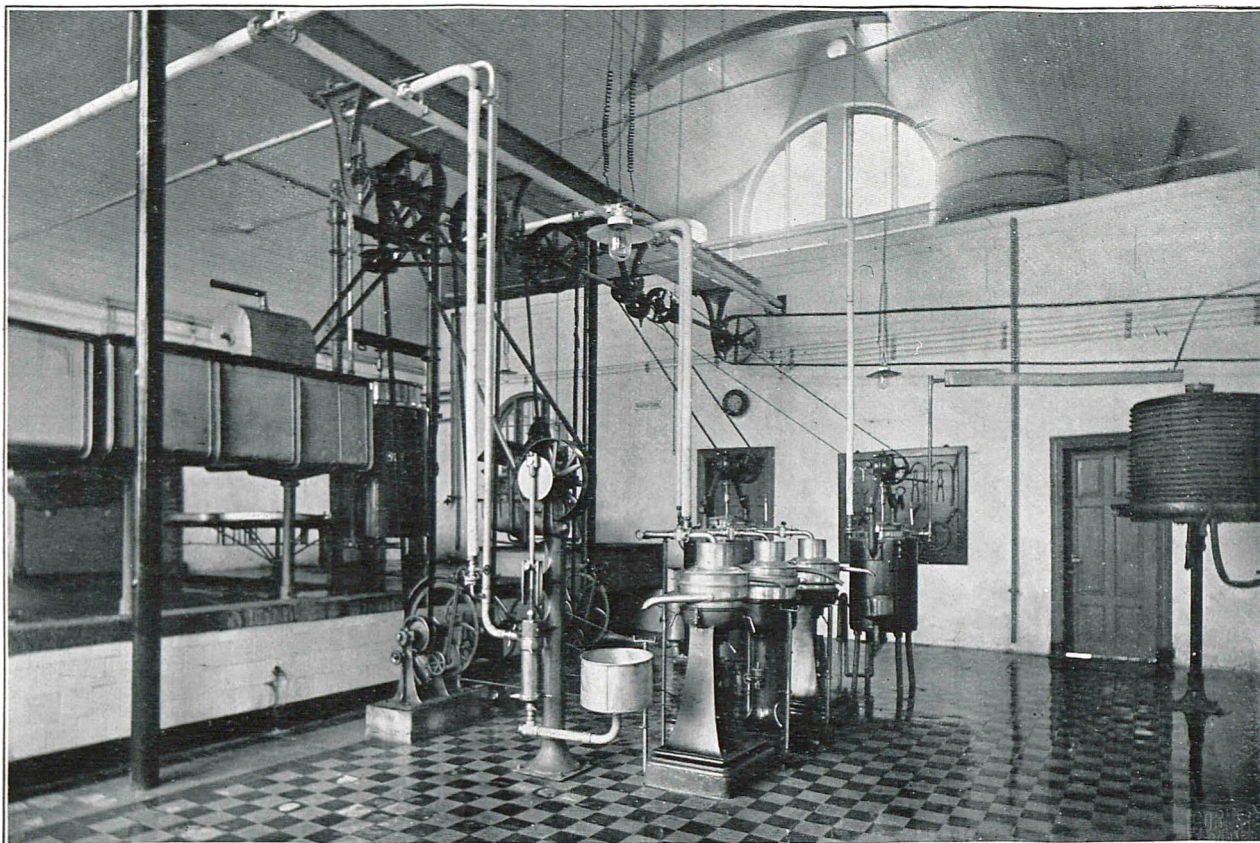

Skummesal.

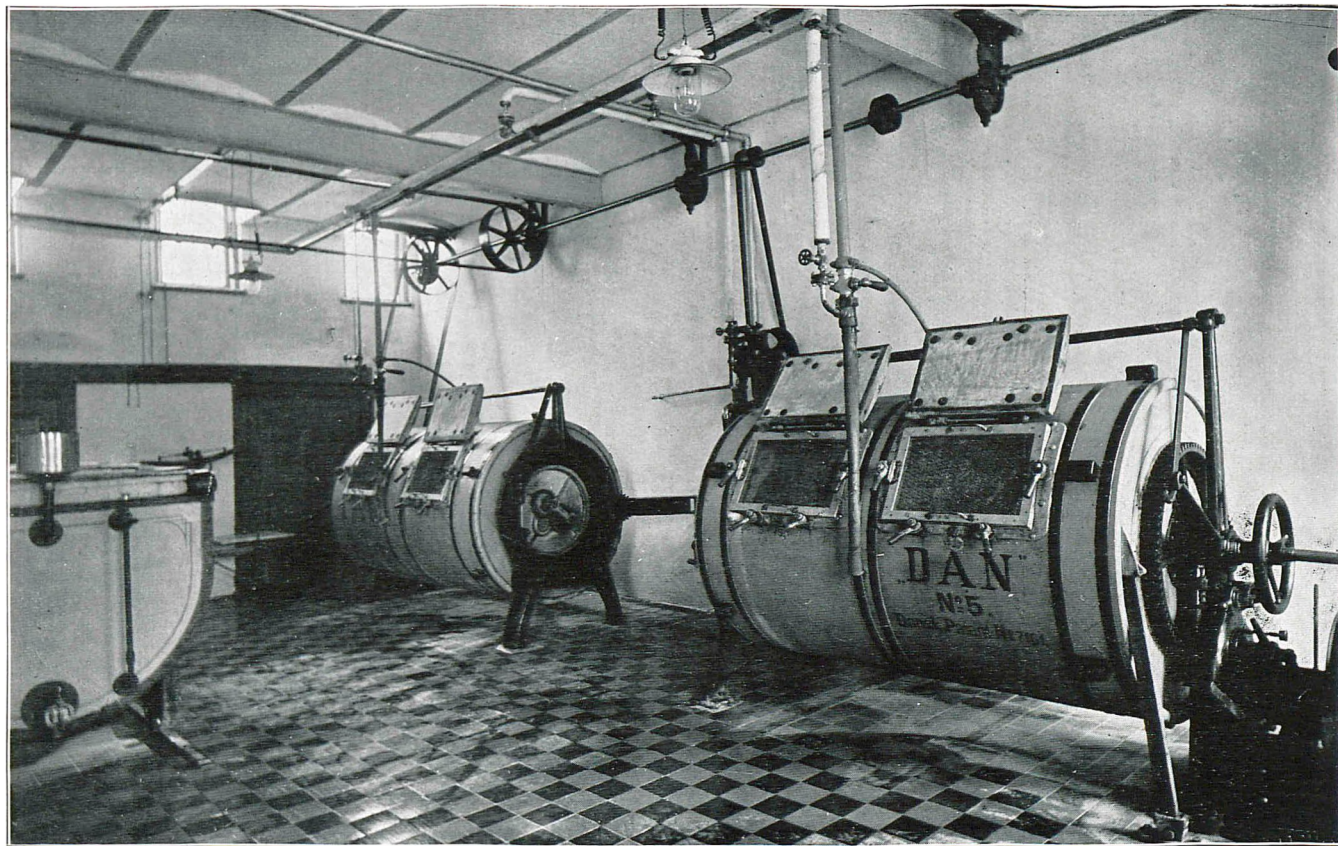

Kærnesal.

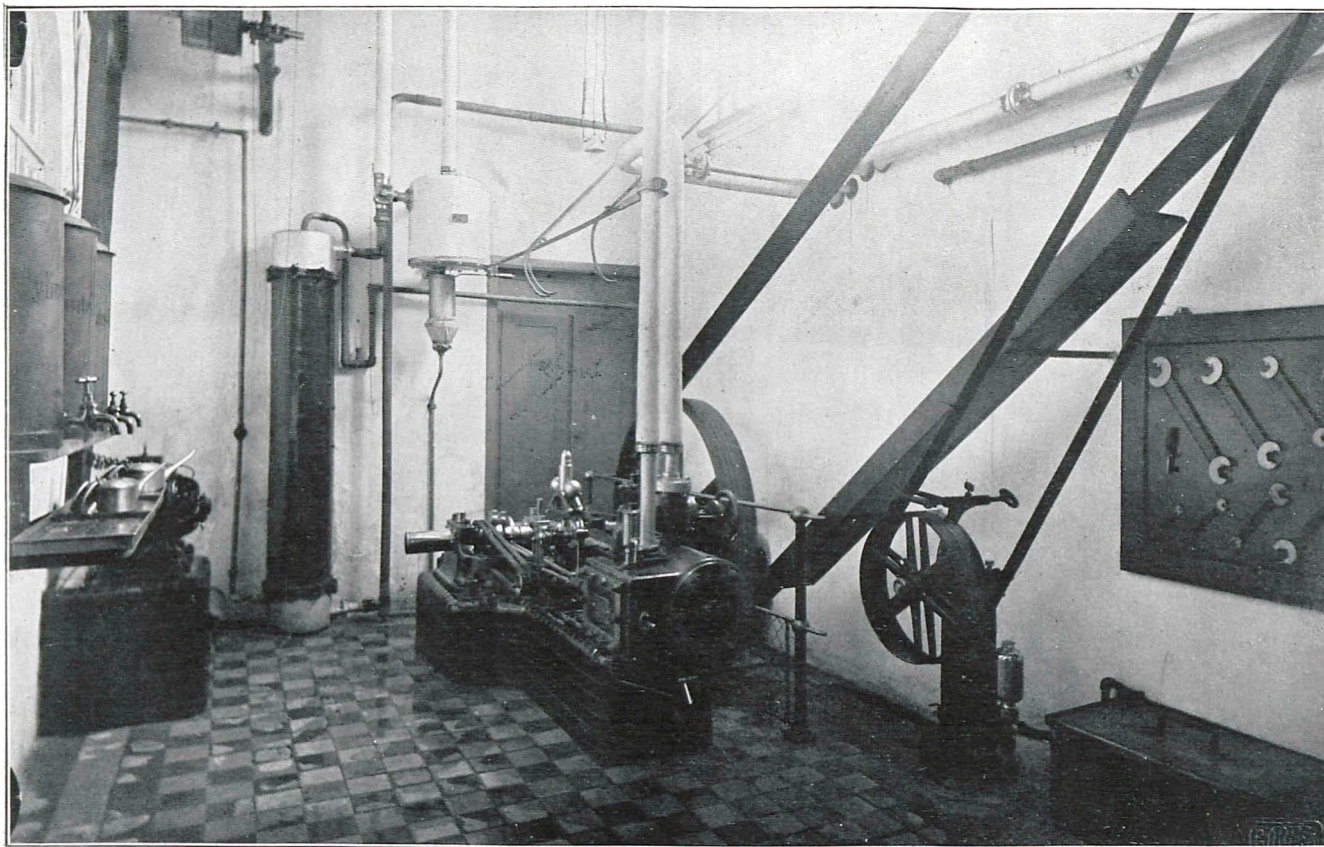

Maskinrum.