



Danskernes Historie Online

Danske Slægtsforskeres Bibliotek

Dette værk er downloadet fra Danskernes Historie Online

Danskernes Historie Online er Danmarks største digitaliseringsprojekt af litteratur inden for emner som personalhistorie, lokalhistorie og slægtsforskning. Biblioteket hører under den almennyttige forening Danske Slægtsforskere. Vi bevarer vores fælles kulturarv, digitaliserer den og stiller den til rådighed for alle interesserede.

Støt Danskernes Historie Online - Bliv sponsor

Som sponsor i biblioteket opnår du en række fordele. Læs mere om fordele og sponsorat her: <https://slaegtsbibliotek.dk/sponsorat>

Ophavsret

Biblioteket indeholder værker både med og uden ophavsret. For værker, som er omfattet af ophavsret, må PDF-filen kun benyttes til personligt brug.

Links

Slægtsforskeres Bibliotek: <https://slaegtsbibliotek.dk>

Danske Slægtsforskere: <https://slaegt.dk>

KETTY LYKKE JENSEN



SIGWARD-SLÆGTEN
MED RØDDER PÅ LOLLAND

Forlaget Uhrskov
2008

Sigward-Slægten

Fra 1630 – 2008

Anvendte forkortelser:

1* = gift første gang,

2* = gift anden gang,

begr.= begravet,

bf.= bofællesskab,

bl.= blandt,

b.v.= borgerlig vielse,

c. = cirka,

d.= død,

dbt.= døbt,

f. = født,

fd.= faddere ved dåb,

fremst.= fremstillet i kirken efter en hjemmedåb,

(g.)= betyder at efternavnet er vielsesnavnet, (ses i navneregisteret), hvor man kender pigenavnet, er dette naturligvis brugt.

gdr.= gårdejer,

gmd.= gårdmand,

Gunsemagle, gammel stavemåde for den nuværende stavemåde, Gundslevmagle.

hj. dbt. = hjemmedøbt,

i. k. = i kirke efter en hjemmedåb,

inds. = indsidder (bor til leje),

konf. = konfirmeret,

m. = med.

Nykøbing = hvor intet andet er nævnt, er det altid Nykøbing Falster,

Opslag nr = opslag på internettet fra en dansk kirkebog.

pcl.= parcellist,

pf.= parforhold,

R* = Ridder af Dannebrog,

TV = tvillinger,

udd.= uddannet,

ug.= ugift,

v. = ved,

æ. opl. = ægteskabet opløst,

Forord:

Nærværende bogs tilblivelse er muliggjort ved en meget stor hjælp fra medlemmer indenfor de forskellige slægter som her er nævnt, og der skal derfor udtrykkes stor tak herfor.

I en bog som denne, vil der, trods megen omhu, forekomme fejl og/eller mangler, hvorfor det vil være mig en stor glæde hvis læsere, der finder sådanne, vil gøre mig opmærksom herpå. Bl.a. vil jeg gerne høre hvis der foreligger fejl m.h.t. stavemåden i slægten, navnet kan jo staves på flere måder.

Det har været meget spændende at arbejde med denne slægt, og jeg har været i forbindelse med rigtig mange personer. Også personer i USA. Jeg er naturligvis stadig interesseret i at modtage nye oplysninger, således at bogen stedse vil blive ført ajour.

Eskilstrup august 2008.
Ketty Lykke Jensen.

e-mail: ketty.lykke@jensen.mail.dk

**Sigward-Slægten
v. Ketty Lykke Jensen.**

1. generation:

- 1 a. Hans Jensen Ploug, f. c. 1630.
Gift m. nn.

1 barn kendes, (2),

2. generation:Barn af Hans Jensen Ploug, 1, og hustru.

- 2 a. Niels Hansen Ploug, f. c. 1660.
Død c. 1755 i Vesterborg, begr. 29. juli 1755 på Vesterborg kgd.
Gift m. nn.

2 børn kendes, (5-6),

3. generation:Børn af Niels Hansen Ploug, 2,

- 5 a. Rasmus Nielsen Ploug, f. c. 1700.
Død 1795 i Birket, begr. 27. nov. 1795 i Birket.
Bonde og gårdbeboer.
1* m. nn.
2* m. Else Carlsdatter, f. c. 1746 i Birket, dbt. 16. feb. i Birket kirke. Dt. af (Carl Nielsen og nn).

6 børn, 4 i 1* (10-15),

- 6 b. Hans Nielsen Ploug, f. c. 1705.
1* 1743 i Vesterborg, trolovet 27. feb. 1743 i Vesterborg m. Kirsten Dinesdatter, f. ?,
død 1752, begr. 29. nov. 1752 på Vesterborg kgd..
2* Anne Marie Andersdatter, f.
3* Malene Kirstine Sigvardsdatter, f. c. 1729, død 1810, begr. 31. okt. 1810 på
Vesterborg kirkegaard.

11 børn, (16-26),

4. generation:

Børn af Rasmus Nielsen Ploug, 5, og 1* m. nn.

- 10 a. Lisbeth Rasmusdatter, f. 1740 i Birket, dbt. 23. okt. 1740 i Birket kirke.
- 11 b. Hans Rasmussen Ploug, f. 1743 i Torig, Birket sogn, dbt. 1. maj 1743 i Birket kirke.
Død 7. jan. 1818 i Hjelmholt, Birket sogn, begr. 11. jan. på Birket kgd..
Arvefæstebonde på gården "Plougenborg", Hjelmholt, Birket sogn.
1* m. Bodil Hansdatter Fugl, f. 1740 i Birket, dbt. 13. maj i Birket kirke, død c. 1780 i Birket, begr. 6. juli 1780 på Birket kgd.. Dt. af (Hans Fugl og hustru).
2* 18. okt. 1780 i Horslunde kirke m. Bodil Frandsdatter, f. 26. marts 1750 i Horslunde, dbt. 4. april 1750 i Horslunde kirke, død 28. april 1817 i Birket, begr. 2. maj 1817 på Birket kgd.. Dt. af (Frantz Sørensen og Maren Nielsdatter).

7 børn, (28-34)

- 12 c. Karen Rasmusdatter, f. c. 1746.
Gift m. Hans Rasmussen Klinke.

3 børn, (35-37),

- 13 d. Peder Rasmussen Ploug, f. 1750 i Birket, dbt. 15. maj 1750 i Birket kirke.

og 2* m. Else Carlsdatter.

- 14 e. Maren Rasmusdatter, f. c. 1773 i Birket.
- 15 f. Peter Rasmussen, f. 1783, dbt. 7. maj i Birket kirke.

Børn af Hans Nielsen Ploug, 6, og 1* m. Kirsten Dinesdatter.

- 16 a. Rasmus Hansen Ploug, f. 1744, dbt. 23. feb. 1744 i Vesterborg kirke.
Død 3. aug. 1749 i Vesterborg, begr. 9. aug. 1749 i Vesterborg.
- 17 b. Maren Hansdatter Ploug, f. 1747, dbt. 8. sept. 1747 i Vesterborg.
Død 1747, begr. 17. sept. 1747 i Vesterborg.
- 18 c. Rasmus Hansen Ploug, f. 1750 i Vesterborg, dbt. 17. juni 1750 i Vesterborg.
Død 26. okt. 1819 i Lille Lindet, begr. 31. okt. 1819 i Birket.
Indsidder i Lille Lindet.

og 3* m. Malene Kirstine Sigvardsdatter.

- 19 d. Sigward Hansen, f. 1754, dbt. 6. okt. 1754 i Vesterborg.

Død 1. april 1828 i Birket, begr. 9. april 1828 på Birket kgd..

Fæstebonde (arvfæster) på "Slettemarkegaard", Store Lindet, Birket sogn.

Se Christianssæde Fæsteprotokol, vestre distrikt.

1* m. Sidsel Catrine Christensdatter, f. c. 1755, død sept. 1780, begr. 14. sept. i Birket sogn.

2* c. 1784 m. Anne Rasmusdatter, f. c. 1760, død 1787 el. 1788, begr. 7. jan. 1788 i Birket.

3* 14. marts 1788 m. Johanne Katrine Olesdatter, f. 11. okt. 1769 i Horslunde, dbt. 15. okt. 1769 i Horslunde kirke, død 29. april 1836 i Birket, begr. 5. maj 1836 i Birket. Dt. af (Ole Frederiksen og Maren Eriksdatter).

17 børn, (38-54),

20 e. Niels Hansen Ploug, f. 1757, dbt. 15. maj 1757 i Vesterborg.
Død 1795 i Vesterborg, begr. 5. aug. 1795 i Vesterborg.

21 f. Peder Hansen Ploug, f. 1760, dbt. 14. jan. 1760 i Vesterborg.
Død 7. jan. 1840 i Vesterborg, begr. 14. jan. 1840 i Vesterborg.
Fæstebonde i Vesterborg.
Gift m. Maren Hansdatter, f. c. 1772, død efter 1807 i Vesterborg.

4 børn, (55-58),

22 g. Inger Hansdatter Ploug, f. 1763 i Vesterborg, dbt. 9. jan. 1763 i Vesterborg kirke.
Død 1763, begr. 9. marts 1763 på Vesterborg kgd..

23 h. Christen Hansen Ploug, f. 1764 i Vesterborg, dbt. 11. marts 1764 i Vesterborg kirke.
Død 1764 i Vesterborg, begr. 10. maj 1764 på Vesterborg kgd..

24 i. Inger Hansdatter Ploug, f. 1765 i Vesterborg.
Død 26. dec. 1842 i Mageltving, begr. 4. jan. 1843 i Vesterborg. Død som enke.
1* 8. okt. 1784 i Vesterborg m. enkemand og gårdmand Jens Olsen, f. c. 1755,
2* 18. juni 1808 i Vesterborg m. Rasmus Rasmussen, f. c. 1782 i Halsted, død i Vesterborg. Søn af (Rasmus Andersen Lund, (c. 1757-?), og Mette Andersdatter (c. 1753-?)).

5 børn, (60-64),

25 j. Christen Hansen Ploug, f. 1768, dbt. 8. aug. 1768 i Vesterborg.
Død 1768 i Vesterborg, begr. 11. dec. 1768 på Vesterborg kgd..

26 k. Kirsten Hansdatter Ploug, f. 1770 i Vesterborg.
Gift 22. sept. 1792 i Vesterborg m. Mads Poulsen, f. 1761, død 28. nov. 1833.

7 børn, (65-71),

5. generation:Børn af Hans Rasmussen Ploug, 11, og 1* m. Bodil Hansdatter Fugl.

- 28 a. Peder Hansen Ploug, f. 1774.
Gift m. Dorthe Rasmusdatter,

1 barn, (110),
- 29 b. Hans Hansen, f. 1776 i Hjelmholt, Birket sogn.

og 2* m. Bodil Frandsdatter.
- 30 c. Frants Hansen Ploug, f. 1782 i Hjelmholt, dbt. 17. feb. 1782 i Birket kirke.
Død marts 1782, begr. 13. marts 1782 på Birket kgd..
- 31 d. Frants Hansen Ploug, f. 1783, i Hjelmholt, dbt. 6. april 1783 i Birket kirke.
Død jan. 1784, begr. 18. jan. 1784 på Birket kgd..
- 32 e. Karen Marie Hansdatter, f. 1784 i Hjelmholt, dbt. 9. april 1784 i Birket kirke.
Død maj 1784, begr. 22. maj 1784 på Birket kgd..
- 33 f. Karen Marie Hansdatter, f. 1785 i Hjelmholt, dbt. 11. dec. 1785 i Birket kirke.
Død 1785 el. 1786, begr. 8. jan. 1786 i Birket.
- 34 g. Niels Hansen, f. 1787 i Hjelmholt, dbt. 25. marts 1787 i Birket kirke.

Børn af Karen Rasmusdatter, 12, og Hans Rasmussen Klinke.

- 35 a. Maren Hansdatter, f. c. 1766 i Birket sogn.
Død 3. maj 1829 i Skovby, Halsted sogn, begr. 9. maj 1829 på Skovby kgd..
Gift 2. okt. 1784 i Birket kirke m. Mikkel Hansen Ziensen, f. c. 1753 i Halsted, død 1. juli 1825 i Skovby, begr. 6. juli 1825 i Halsted. Søn af (Zier Andersen og Lisbeth Henrichsdatter).

10 børn, (114-123),
- 36 b. Inger Hansdatter, f. c. 1772 i Birket sogn.
- 37 c. Birthe Hansdatter, f. c. 1775 i Birket sogn.

Børn af Sigward Hansen, 19, og 1* m. Sidsel Catrine Christensdatter

- 38 a. Margrethe Sigwardsdatter, f. c. 1775,

Død 18. juli 1856 i Birket, begr. 25. juli 1856 i Birket.

1* 10. sept. 1796 i Birket m. Rasmus Olsen Hovmand, f. c. 1747, død 16. marts 1818, begr. 21. marts.

2* 6. okt. 1821 i Birket m. enkemand efter Birthe Mortensdatter, Christian Hansen "Smed" af Store Lindet, f. c. 1765, død 5. marts 1854, begr. 11. marts 1854.

Aftægtsmand i Store Lindet, 89 år.

Christen Hansen Smed havde mindst et barn: Peder Christensen, f. 10. maj 1808 i Store Lindet, Birket sogn. Gdr. ved FT. 1845. Var da gift, og havde 6 børn.

4 børn, (125-128),

39 b. Jacob Sigvardsen, f. c. 1775,
Død sept. 1780, begr. 14. sept. 1780 i Birket sogn.

40 c. Hans Sigward, f. c. 1777 i Birket.
Død 7. dec. 1847 i Birket, begr. 15. dec. i Birket.
Gmd. i Birket. Arvefæster til "Westerkongstedgaard", Store Lindet, Birket sogn.
Gift 27. marts 1802 i Birket kirke m. enke Ane Dorthe Hansdatter, f. c. 1775, død 17. jan. 1841 i Birket sogn, begr. 26. jan. 1841. Hun var enke efter gmd. Niels Rasmussen. Dt. af (Hans Rasmussen Møller og Inger Poulsdatter).

7 børn, (140-146),

41 d. Inger Margrethe Sigwardsdatter, f. 1777 i Birket.
Gift, lyst 26. sept. 1801, viet 17. okt. 1801 m. Peder Jeppesen Kok, f. c. 1776 i Birket, død 4. nov. 1838 i Birket. Søn af (fæstegaardmand Jeppe Rasmussen Kok (c. 1746-?) og Maren Pedersdatter (c. 1751-?)).

5 børn, (147-151),

42 e. Greger Siwartsen, f. 1778.

i 2* m. Anne Rasmusdatter.

43 f. Zidsel Sigwardsdatter, f. 1782 i Birket.
Død 1784 i Birket.

44 g. Ellen Sophia Sigwardsdatter, f. c. 1784 i Birket.
Død c. 1798.

45 h. Zidsel Sigwardsdatter, f. 1786, dbt. 29. marts 1786 i Birket.
Død 9. maj 1868 i Hejringe, Birket sogn, begr. 16. maj 1868 i Birket. 82 år.
Gift 5. juli 1806 i Birket m. enkemand efter Birthe Rasmusdatter (f. c. 1774, død maj 1806, begr. 28. maj i Birket, tillige med deres dødfødte søn) Sigvard Pedersen Skaft, Hejringe, f. 1769, død 29. okt. 1837 i Birket.
Børn i Sigvard P. Skaftes 1* m. Birthe:
1) Peder Sigvardsen, f. 11. juli 1805, konf. 1820 i Birket.

2) Dødfødte søn, begr. sammen med sin mor, 28. maj 1806.

7 børn, (160-166),

3* m. Johanne Katrine Olsdatter.

- 46 h. Maren Sigwardsdatter, f. 1789, dbt. onsdagen i fasten, 1. s. efter Påske.
Død 5 uger gl.
- 47 i. Erik Sigwardsen, f. 3. dec. 1792 i Birket. Skal ses efter! Du har dbt. 2. nov. 1792!
Død 24. marts 1822, begr. 30. marts 1822 i Birket.
- 48 j. Ane Marie Sigwardsdatter, f. 1. nov. 1796 i Store Lindet, dbt. 6. nov. i Birket.
Gift 4. juni 1819 i Birket kirke m. enkemand og skipper på Fejø Niels Rasmussen
"Wejrø", f. c. 1774. Han 1* m. Bodil Christensdatter, f. c. 1787, død 8. jan. 1819 på
Fejø.
- 49 k. Ole Sigwardsen, f.
Død 1799, begr. 1. søndag post Trinit.,
- 50 l. Maren Sophie Sigwardsdatter, f. 8. dec. 1800 i Lindet, Birket sogn.
Død 23. april 1828 i Birket.
Konf. 17. april 1814 i Birket sogn.
- 51 m. Hans Sigwardsen, f. 1802, dbt. 1. maj 1802 i Birket sogn.
Død 1802, begr. juni 1802 i Birket.
- 52 n. Karen Kirstine Sigwardsdatter, f. 17. dec. 1803 i Lindet, Birket sogn.
Død 2. marts 1891 i Tjennemarke, Stokkemark sogn, begr. 7. marts i Birket. Boede
på aftægt hos sin datter og svigersøn. 88 år.
Har haft de naturlige kopper.
Konf. 29. marts 1818 i Birket.
1* 23. maj 1829 i Birket m. Knud Andersen Thorsen, f. 1798, død 27. juni 1838 i
Birket.
2* 5. okt. 1838 i Birket m. gdr. i Store Lindet Jørgen Jensen, f. 11. april 1810 i
Halsted, død 10. feb. 1884 i Tjennemarke, Stokkemark sogn, begr. 16. feb. i Birket.
73 år. Søn af (Jens Jørgensen og Maren Jeppesdatter).
- 2 børn, (177-178),
- 53 o. Birthe Sophia Sigwardsdatter, f. 6. maj 1807.
Død 1809, 2 år gl., begr. Palmesøndag 1809.
- 54 p. Ole Sigwardsen, f. 19. feb. 1811 i Lindet, Birket sogn, dbt. 31. marts 1811 i Birket.
Død 23. feb. 1829 i Birket, begr. 2. marts 1829 i Birket.
Vac. 29. okt. 1818.
Konf. 10. april 1825 i Birket.

Børn af Peder Hansen Ploug, 21, og Maren Hansdatter.

- 55 a. Hans Pedersen Ploug, f. 25. juli 1797 i Vesterborg.
Død 24. marts 1862, begr. 2. april 1862 i Vesterborg.
Gaardmand i Bønnet.
Gift 3. nov. 1827 i Vesterborg m. Anne Marie Pedersdatter, f. 11. juni 1807, død 24. nov. 1890 i Løjtofte, begr. 29. nov. 1890 i Vesterborg. Dt. af (Peder Pedersen Stryhn og Kirsten Rasmusdatter).
- 5 børn, (180-184),
- 56 b. Inger Pedersdatter, f. 1800 i Vesterborg, dbt. 16. maj 1800 i Vesterborg.
Død 7. sept. 1847 i Langøe, Kappel, begr. 12. sept. i Kappel.
Gift 27. nov. 1824 i Vesterborg kirke m. Hans Larsen, f. c. 1794 i Langøe, Kappel sogn, vist død 26. juni 1873, begr. 2. juli i Kappel. Søn af (gmd. Lars Rasmussen (f. c. 1753) og Maren Larsdatter (f. c. 1758)).
Hans Larsen 2* m. Karen Clausen, f. c. 1826 i Birket.
- 4 børn, flere? (185-188),
- 57 c. Anne Kirstine Pedersdatter, f. 25. feb. 1805 i Vesterborg, dbt. 10. marts 1805 i Vesterborg.
Død 1811, begr. 27. okt. i Vesterborg.
- 58 d. Niels Pedersen Ploug, f. 22. maj 1807 i Vesterborg, dbt. 21. juni 1807 i Vesterborg.
Død 11. okt. 1858 i Vesterborg, begr. 18. okt. 1858 i Vesterborg.
Gift 14. okt. 1848 i Birket m. Maren Nielsdatter, f. 9. sept. 1814 i Birket. Dt. af (Niels Madsen Thage og Ane Nielsdatter).

Børn af Inger Hansdatter Ploug, 24, og 1* m. Jens Olsen.

- 60 a. Hans Jensen, f. 1791, dbt. 31. maj 1791 i Vesterborg.
- 61 b. Ane Margrethe Jensdatter, f. 16. april 1794, dbt. 17. april 1794 i Vesterborg.
- 62 c. Birthe Kirstine Jensdatter, f. 14. juni 1801, dbt. 26. juni 1801 i Vesterborg.
Gift 28. juni 1829 i Vesterborg m. Hans Jensen, f. 17. marts 1799 på Fejø. Søn af (Jens Poulsen og Anna Hansdatter (var 70 år i 1834)).
- 4 børn kendes, (89-92),
- 63 d. Ole Jensen, f. 2. marts 1804, dbt. 21. maj 1804 i Vesterborg.
Død 29. jan. 1849 i Sæby, begr. 6. feb. 1849 i Sæby, Løve herred, Holbæk amt.
Skolelærer. Han var en dygtig skolemand, holdt desuden kirkemøder i privat regi, hvad der ikke var så veldit. der blev for den sags skyld indledt en sag imod ham, der endte med en beskeden mulkt.

Søren Ehlers, fra Danmarks Lærerhøjskole, har holdt et foredrag på egnen om Ole Jensen.

Gift 25. okt. 1826 i Bakkendrup kirke m. Sophie Cathrine Vinzentine Prom, f. 11. sept. 1805 i Ørslev, Løve herred, Holbæk amt, død 20. april 1881 i Sæby sogn, Løve herred, Holbæk amt. Dt. af (lærer Johannes Prom (f. c. 1771-29/8 1828) og B. C. Margarethe Allerup).

9 børn, (194-202),

og 2* m. Rasmus Rasmussen Lund.

- 64 e. Peder Rasmussen Lund, f. 5. maj 1809 i Vesterborg.
Konf. 6. april 1823 i Vesterborg.
Gårdmand i Magletving.
Gift (ikke i Vesterborg) m. Maren Johanne Pedersdatter, f. 15. juni 1813 i Vesterborg.
Dt. af (Peder Hansen og Anna Margrethe Madsdatter).
Levede ved FT. 1845.

6 børn, (233-238),

Børn af Kirsten Hansdatter Ploug, 26, og Mads Poulsen.

- 65 a. Maren Madsdatter, f. 17. sept. 1793 i Vesterborg, dbt. 22. sept. 1793 i Vesterborg.
Død okt. 1793, begr. 13. okt. i Vesterborg.
- 66 b. Ellen Sophie Madsdatter, f. 4. jan. 1795 i Vesterborg, dbt. 11. jan. 1795 i Vesterborg.
Død jan.. 1795, begr. 1. feb. 1795 i Vesterborg.
- 67 c. Karen Madsdatter, f. 29. feb. 1796 i Vesterborg, dbt. 2. marts 1796 i Vesterborg.
Død 12. april 1845 på Fejøl, begr. 19. april 1845 på Fejøl.
Gift 18. sept. 1818 i Vesterborg m. lærer Andreas Andreasen, f. 25. juni 1793 i Rødby, død 14. feb. 1868 på Fejøl, begr. 22. feb. 1868 på Fejøl. Søn af (Niels Andreasen og Kirsten Jensdatter).
Som enkemand giftede Andreas Andreasen sig igen, nemlig m. Charlotte Møinechen, f. c. 1793, levede 1868.
- 5 børn, (239-243),
- 68 d. Hans Madsen, f. 10. sept. 1798 i Vesterborg.
Død 29. juni 1840.
Gift 27. feb. 1835 i Magleby kirke, Møn, m. Christine Leegaard, f. 26. feb. 1795 i Borre sogn, Møn. Dt. af (Hans Jørgensen Leegaard og Dorthe Margrethe Nielsdatter).
- 69 e. Niels Madsen, f. 30. juni 1801 i Vesterborg.
Død 11. maj 1888 på Fejøl.
Gift 29. jan. 1830 i Fejøl kirke m. enke Anne (Ane) Andersdatter, f. 26. marts 1798 i

Stokkemark, død 30. juni 1851 på Fejø.

Anne Andersdatter 1* 25. okt. 1828 i Fejø kirke m. enkemand , gårdmand og møller i Østerby, Jens Rasmussen, f. ?, død 19. nov. 1829 på Fejø, begr. 23. nov. Jens Rasmussen var enkemand efter Karen Sørensdaughter, f. c. 1755, død 17. juli 1828, begr. 21. juli på Fejø (74 år).

4 børn, (254-257),

- 70 f. Ellen Sophie Madsdatter, f. 21. dec. 1804 i Vesterborg.
Død 10. dec. 1886 på Fejø, begr. 17. dec. 1886 på Fejø.
Gift 22. nov. 1828 i Vesterborg kirke m. gmd. i Østerby, Fejø, Poul Jensen, f. 7. feb. 1798, død 15. okt. 1879 i Østerby, på Fejø, begr. 20. okt. 1879 på Fejø.

2 børn, (258-259),

- 71 g. Povel Madsen, f. 13. dec. 1807 i Vesterborg, dbt. 17. jan. 1808 i Vesterborg kirke.
Død 22. dec. 1863 på Fejø, begr. 30. dec. på Fejø kgd..
Konfirmeret 14. april 1822 i Vesterborg kirke.
Gmd. på Fejø.
Gift 29. dec. 1829 i Fejø kirke m. enke Marianne Rasmusdatter, f. 18. sept. 1797 på Fejø, død 12. aug. 1863 på Fejø, begr. 17. aug. 1863 på Fejø kgd.. Enke efter gmd. Jens Nielsen, f. c. 1798, død 23. juni 1829 på Fejø, begr. 27. juni.
Marianne Rasmusdatter og Jens Nielsen fik 2 børn:
a. Frederik Jensen, f. 25. juni 1825, hj. dbt. 26. juni, fremstillet i Fejø kirke 11. sept. 1825.
b. Jenssimine Dorthea Jensdatter, f. 26. okt. 1829, dbt. 29. dec. 1829 i Fejø kirke.

4 børn, (270-273),

6. generation:Barn af Peder Hansen Ploug, 28, og Dorthe Rasmusdatter.

- 110 a. Frederikke Pedersdatter, f. 26. marts 1811, dbt. 3. juni 1811 i Birket kirke.
 Gift 12. okt. 1833 i Horslunde m. husmand i Nøbbet, Hans Rasmussen, f. c. 1804 i Horslunde.

1 barn, (350),

Børn af Maren Hansdatter, 35, og Mikkel Hansen Ziensen.

- 114 a. Zier Mikkelsen, f. 1786, dbt. 17. april 1786 i Halsted kirke.
 Død 4. maj 1828 i Lille Løjtofte, begr. 10. maj 1828 i Herredskirke.
 Sognefoged og gmd. i Lille Løjtofte.
 Skifte efter ham af 6. maj 1828.
 Gift m. Ane Kirstine Thomasdatter, f. c. 1787. Blev indskrevet i kirkebogen for at indgå ægteskab m. ungkarl Hans Johan Bertelsen i Bjerreby, f. c. 1788, navnene blev indført i kirkebogen mellem 11. okt. 1828 og 4. juli 1829, men vielsen fandt aldrig sted.

2 børn, (351-352),

- 115 b. Mette Mikkelsdatter, f. c. 1788 i Halsted, dbt. 9. nov. 1788 i Halsted kirke.
 Død 15. dec. 1824 i Horslunde, begr. 20. dec. 1824 på Horslunde kgd..
 Gift 21. okt. 1809 i Halsted m. Peder Andersen Krag, f. 16. juni 1764 i Horslunde, død 19. feb. 1841 i Horslunde. Søn af (Anders Pedersen Krag og Anne Christensdatter).

2 børn, (353-354),

- 116 c. Karen Mikkeldatter, f. 1791 i Skovby, dbt. 11. dec. 1791 i Halsted kirke.
 Gift 8. okt. 1814 i Halsted kirke m. Hans Nielsen, f. c. 1784 i Halsted. Søn af (Niels Mikkelsen og Katrine Christophersdatter).

3 børn, (360-362),

- 117 d. Maren Mikkelsdatter, f. c. 1794 i Halsted, dbt. 15. juni 1794 i Halsted kirke.

- 118 e. Rasmus Mikkelsen, f. 1796 i Skovby, dbt. 25. sept. 1796 i Halsted kirke.
 Død 8. okt. 1875 som aftægtsgårdmand i Skovby, begr. 16. okt. i Halsted.
 Gift 7. okt. 1826 i Vesterborg m. Karen Marie Hansdatter, f. c. 1794 i Vesterborg.

5 børn, (365-369),

- 119 f. Lisbeth Mikkelsdatter, f. 1797 i Skovby, dbt. 19. april i Halsted kirke.
 Gift 22. juli 1820 i Halsted kirke m. Hans Jensen, f. c. 1793 i Ravensby, Birket sogn.
 Søn af (Jens Carstensen og Maren Clausdatter).

6 børn, (370-375),

- 120 g. Ane Mikkelsdatter, f. 1801 i Halsted, dbt. 11. okt. 1801 i Halsted kirke.
 Gift 9. okt. 1819 i Halsted kirke m. enkemand og gmd. Hans Christensen i Højfjelde,
 Halsted f. c. 1769. Hans Christensen var enkemand efter 1* m. Maren Jacobsdatter, f. c.
 1770, død 9. aug. 1819, begr. 13. aug..

2 børn kendes, flere? (376-377),

- 121 h. Jens Vibolt Mikkelsen, f. 1804 i Skovby, dbt. 9. sept. i Halsted kirke.
 Død 17. april 1835 i Halsted, begr. 22. april 1835 i Halsted.
 Gift 24. juni 1830 i Nordlunde kirke m. Birthe Catrine Rasmusdatter, f. 1813 i
 Meltofte, Nordlunde, dbt. 11. juli 1813 i Nordlunde. Dt. af (Rasmus Hansen, Meltofte
 og Karen Jørgensdatter).

1 barn, (379),

- 122 i. Morten Mikkelsen, f. 1807 i Halsted, dbt. 21. maj 1807 i Halsted.
 Konfirmeret 1821 i Halsted kirke.

- 123 j. Zindel Mikkelsdatter, f. 1810 i Skovby, dbt. 20. jan. 1810 i Halsted.
 Død 23. dec. 1890 i Tillitze, begr. 31. dec. 1890 på Tillitze kgd..
 Gift 1. nov. 1828 i Halsted kirke m. Ole Peitersen, f. 1796 i Troelseby, Søllested sogn,
 død 9. feb. 1871 i Søllested, begr. 17. feb. 1871 på Søllested kgd.. Søn af (Peiter
 Pedersen og Ane Olsdatter).

8 børn, (380-387),

Børn af Margrethe Sigwardsdatter, 38, og 1* m. Rasmus Olsen Hovmand.

- 125 a. Ole Rasmussen, f. 8. nov. 1797, dbt. 12. nov. 1797 i Birket.

- 126 b. Maren Rasmusdatter, f. 12. sept. 1799 i Birket, dbt.
 Død 8. marts 1857.
 1* 15. nov. 1823 i Birket m. Niels Pedersen Kok, f. 7. feb. 1802 i Birket, død 31. juli
 1847 i Birket. Også nr. 147. Søn af (Peder Jeppesen Kok og Inger Sigwardsdatter, nr.
 43).
 2* 3. marts 1848 i Birket m. Peder Poulsen Skafte, f. 28. okt. 1806 i Birket. Søn af
 (Poul Hansen Smed og Anna Sophie Rasmusdatter).
 Peder Poulsen Skafte 2* 7. aug. 1857 i Birket m. Hanne Rasmine Hansen, f. 4. aug.
 1833.
 Og i dette hans 2. ægteskab fik han 4 børn.

6 børn, (393-398),

- 127 c. Sidsel Cathrine Rasmusdatter, f. 17. april 1802 i Birket, dbt. 23. maj 1802.
 Død 5. aug. 1867 i Vesterborg sogn, begr. 9. aug. 1867 i Vesterborg.
 Gudmor: Sidsel Sigwardsdatter, nr. 47.

Konfirmeret 1816 i Birket.

1* 29. sept. 1827 i Birket m. enkemand og gaardmand Niels Jensen i Bønnet, f. 1781, dbt. 12. aug. 1781, død 28. aug. 1846 i Bønnet, Vesterborg sogn, begr. 4. sept. 1846 i Vesterborg. Søn af (Jens Olsen og hustru).

2* 22. okt. 1847 i Vesterborg kirke m. ungarl Niels Rasmussen i Tjennemarke, f. 9. nov. 1820 i Stokkemarken sogn. Søn af (gmd. Rasmus Nielsen og Anne Pedersdatter). Iflg. FT. for Vesterborg sogn 1860, levede de da begge.

2 børn, (399-400),

- 128 d. Niels Rasmussen, f. 12. april 1809, dbt. 28. april 1809 i Birket.
Konf. 6. april 1823 i Birket.
Gmd. og sogneforstander i Stokkemarken.
Gift i Stokkemarken m. enke Dorthe Hintzedatter, f. 4. april 1797 i Vesterborg. Dt. af (Hintze Andreasen og Ane Kristensdatter).

Børn af Hans Sigward, 40, og Ane Dorthe Hansdatter.

- 140 a. Niels Hansen, f. 16. sept. 1802 i Lindet, dbt. 17. okt. 1802 i Birket kirke.
Ses ej konfirmeret!
- 141 b. Sidsel Kathrine Hansdatter, f. 4. april 1804 i Lindet, Birket sogn.
Vac. 9. juni 1810, konf. 29. marts 1818 i Birket kirke.
1* 18. okt. 1828 i Birket kirke m. ungarl, husmand og smed Zier Hansen, Keldernæs, Stokkemarken sogn, f. c. 1800, død 23. april 1843 i Keldernæs?, begr. 29. april i Stokkemarken.
2* 20. okt. 1843 i Stokkemarken kirke m. ungarl Niels Jensen i Abed, f. 5. jan. 1814 i Dannemare. Søn af (arvefæster Jens Jørgensen og Dorthe Madsdatter).
- 6 børn, (409-414),
- 142 c. Margrethe "Grethe" Hansdatter, f. 16. feb. 1806 i Lindet, Birket sogn.
Død 16. nov. 1885 i Birket, begr. 23. nov. i Birket. 79 år og enke.
Konfirmeret 9. april 1820 i Birket kirke.
1* 6. nov. 1828 i Birket kirke m. kirkesanger og skolelærer i Norre, Nebbelunde sogn, Jens Hansen, f. 2. okt. 1806 i Nøbbet, Horslunde sogn, død 24. feb. 1832, begr. i Nebbelunde. Søn af (Hans Jensen og Dorthe Larsdatter).
2* 13. feb. 1835 i Birket kirke m. ungarl Peder Christensen, f. 10. maj 1808, død 28. juli 1875 i Store Lindet, begr. 3. aug. i Birket. Søn af (gmd. Christen "Smed" og Dorthe Madsdatter).
Peder Christensen nævnes ved det første barns fødsel at være indsidder, og ved næste barns fødsel har han øjensynligt overtaget sin fars gård, idet han da nævnes at være gårdejer.
- 10 børn, (420-429),

- 143 d. Dødfødt søn, 1808.
Begr. 2. søndag i fasten 1808.
- 144 e. Rasmus Hansen, f. 22. maj 1810 i Lindet, Birket sogn, dbt. 27. maj 1810.
Gik under navnet Rasmus Hansen "Sigvardt", og det navn havde han også ved sin død.
Død 12. juni 1883 i Store Lindet, begr. 18. juni 1883 i Birket.
Vac. 17. okt. 1816. Konf. 25. april 1824 i Birket.
Gift 13. juli 1839 i Birket kirke m. Dorteia Hansdatter, f. 10. april 1820 i Magletving Dt. af (bysmed Hans Jensen (f. c. 1791-8/4 1832) og Grethe Hansdatter (c. 1788-30/10 1824)).
- 9 børn, (432-440),
- 145 f. Inger Hansdatter, f. 19. juni 1812 i Store Lindet, Birket sogn, dbt. 21. juni 1812 i Birket.
Død 20. april 1883 i Rødby, begr. i Rødby.
Vac. 11. nov. 1815. Konf. 2. april 1826 i Birket.
Gift 13. sept. 1834 i Birket kirke m. Hans Jensen, f. 30. dec. 1808 i Birket, død 24. dec. 1897 i Rødby, begr. 30. dec. i Rødby. Blev altså begravet på sin 89. fødselsdag.
Søn af (Jens Larsen (f. 1770-21/2 1814 i Birket) og Maren Hansdatter (f. 1773-9/10 1852 i Birket).
Maren Hansdatter er dt. af : (Hans Olsen og Maren Rasmusdatter).
- 8 børn, (465-472),
- 146 g. Malene Kirstine Hansdatter, f. 17. marts 1815 i Store Lindet, dbt. 23. marts 1815 i Birket kirke. Gudmor: Sigward Hansens datter, Ane Marie, nr. 12. Fd.: gmd. Rasmus Knudsen i Store Lindet, Peder Kok, gmd. i Birket , g. m. nr. 37, og gmd. Sigward Pedersen Skaftø i Hejringe, g. m. nr. 41.

Børn af Inger Margrethe Sigwardsdatter, 41, og Peder Jeppesen Kok.

- 147 a. Niels Pedersen Kok, f. 7. feb. 1802 i Birket, dbt. 14. marts 1802 i Birket.
Død 31. juli 1847 i Birket, begr. 6. aug. 1847 i Birket.
Gift 15. nov. 1823 i Birket m. Maren Rasmusdatter, f. 12. sept. 1799, død 8. marts 1857. (Nr. 126) Dt. af (Rasmus Olsen Hovmand og Margrethe Sigwardsdatter, også nr. 35).
Maren Rasmusdatter 2* 3. marts 1848 i Birket m. Peder Poulsen Skaftø.
- 6 børn, se under nr. 126, (393-398),
- 148 b. Rasmus Pedersen, f. 24. nov. 1804 i Birket, dbt. 5. jan. 1805 i Birket.
- 149 c. Jeppe Pedersen Kok, f. 14. okt. 1807 i Birket, dbt. i Birket. Ny for mig.
- 150 d. Christen Pedersen Kok, f. 13. marts 1810 i Birket, dbt. 9. april i Birket.

- 151 e. Hans Pedersen Kok, f. 22. dec. 1812 i Birket sogn, dbt. 27. dec. 1812 i Birket.
Død 22. dec. 1857 i Birket, begr. 30. dec. 1857 i Birket.
Vac. 30. aug. 1813.
Konf. 22. april 1827 i Birket kirke.
Gift m. Zidse Rasmusdatter, f. 20. april 1814 i Landet. Dt. af (Rasmus Hansen Jochumsen og Ane Christensdatter).
- 2 børn, (473-474),
- 152 e. Sidsel Margrethe Pedersdatter, f. 7. juli 1818 i Birket, dbt. 30. aug. 1818 i Birket.
Død 6. jan. 1896 i Birket, begr. 11. jan. 1896 i Birket, 77½ år.
Gift 3. nov. 1850 m. matros Hans Rasmussen Klinke, f. 30. marts 1824 i Birket, død 28. juli 1906 på Nakskov Sygehus, begr. 2. aug. 1906 i Birket. Søn af (Rasmus Hansen Klinke og Maren Christophersdatter).
- 2 børn, (480-481),
- Børn af Zidse Sigwardsdatter, 46, og Sigvard Pedersen Skaftø.
- 160 a. Hans Sigvardsen, f. 30. jan. 1808 i Hejringe, Birket sogn.
Død 22. juli 1874 i Stokkemarke, begr. 27. juli 1874 i Stokkemarke.
Vac. 2. aug. 1822.
Konf. 25. april 1824 i Birket.
1* 22. marts 1834 i Stokkemarke m. enke efter gmd. Rasmus Jensen, Kirsten Rasmusdatter, Saltvig, 52 år ved vielsen, f. c. 1781, død 22. sept. 1848, begr. 30. sept. 1848 i Stokkemarke. Dt. af (Rasmus Badskjær og Karen Andersdatter).
Fl.: gmd. Sivert Pedersen Skaftø, Hejringe og gmd. Frederik Jensen i Stokkemarke.
2* 2. dec. 1848 i Stokkemarke kirke m. Ane Kirstine Larsdatter, f. c. 1830 i Stokkemarke, død 20. juli 1870 i Saltvig, begr. 25. juli 1870 i Stokkemarke.
- 6 børn, (482-487),
- 161 b. Morten Sigvardsen Skaftø, f. 27. jan. 1810 i Hejringe, dbt. 4. marts 1810 i Birket kirke.
Vac. 2. aug. 1822.
Konf. 25. april 1824 i Birket.
Gift 4. okt. 1834 i Stokkemarke m. Johanne Mortensdatter, f. 17. april 1811 i Birket, Dt. af (Morten Jørgensen Kuld og Ane Madsdatter).
- 1 barn, (491),
- 162 c. Kirstine Sigwardsdatter, f. 22. marts 1814 i Birket sogn, dbt. 30. marts 1814 i Birket. TV.
Død 26. sept. 1814, begr. 2. okt. 1814 i Birket.
- 163 d. Ane Sigwardsdatter, f. 22. marts 1814 i Birket sogn, dbt. 30. marts 1814 i Birket. TV.

Konfirmeret 13. april 1828 i Birket.

Gift 2. feb. 1839 i Birket kirke m. gmd. Hans Mortensen Kuld, f. 10. juni 1802 i Birket. Søn af (Morten Jørgensen Kuld og Ane Madsdatter).

1 barn, flere? (502),

- 164 e. Birthe Kirstine Sigwardsdatter, f. 22. april 1817, hj. dbt. 2. maj, fremst. 15. juni.
Gudmor: Birthe Sophie Rasmusdatter Skaftø. Fd.: Kirsten Jensen, Ole Nielsen, Jens Nymand og Kirsten Rasmusdatter, alle af Hejringe.
Gift 30. sept. 1848 i Skovlænge m. Rasmus Johansen, f. 2. marts 1814 i Vesterborg.
Søn af (Johan Christian Larsen (viet 5. okt. 1805) og Ane Margrethe Rasmusdatter).

4 børn kendes, flere? (513-516),

- 165 f. Jens Sigvardsen, f. 30. april 1821 i Birket, dbt. 22. juni 1821.
Død 3. aug. 1828 i Birket, begr. 8. aug. 1828 i Birket.
- 166 g. Erik Sigvardsen, f. 9. juni 1827 i Birket, dbt. 24. juni i Birket.
Konfirmeret 18. april 1841 i Vesterborg.

Børn af Karen Kirstine Sigwardsdatter, 53, og 2* m. Jørgen Jensen.

- 177 a. Maren Johanne Jørgensen, f. 22. april 1841 i Birket, dbt. 7. juni 1841 i Birket.
- 178 b. Ane Marie Jørgensen, f. 5. juni 1842 i Birket, dbt. 10. juli 1842 i Birket.
Konfirmeret 5. okt. 1856 i Birket.
Gift 5. juni 1867 i Birket m. Ole Christensen Blak, f. 24. okt. 1839 i Tjennemarke, Stokkemarke sogn, dbt. 15. dec. 1839 i Stokkemarke. Søn af (gmd. Christen Jensen Blak og Barbra Olsdatter, Tjennemarke, Stokkemarke sogn).
Forlovere: gmd. Christen Jensen, Tjennemarke og gmd. Jørgen Jensen, L. Lindet.

Børn af Hans Pedersen Ploug, 55, og Anne Marie Pedersdatter.

- 180 a. Peder Hansen Ploug, f. 11. maj 1828 i Vesterborg, dbt. 22. juni 1828 i Vesterborg.
Gift 24. okt. 1851 på Fejø m. Ane Kristine Hansine Poulsdatter, f. 28. dec. 1829 på Fejø. Nr. 258. Dt. af (Poul Jensen og Ellen Sophie Madsdatter, nr. 70).
- 4 børn, (523-526),
- 181 b. Christen Hansen Ploug (Ploug-navnet af 17. feb. 1905), f. 18. jan. 1830 i Vesterborg, dbt. 25. april 1830 i Vesterborg.
Død 4. feb. 1906 i
Gift 23. juli 1860 i Vesterborg m. Marie Larsen, f. 11. dec. 1838 i Vesterborg. Dt. af (Lars Hansen Vibolt og Ane Andersdatter, Vedby, Vesterborg sogn).
2 brødre gift med 2 søstre, se nr. 182.

2 børn, (540-541),

- 182 c. Rasmus Hansen Plov, f. 25. jan. 1832 i Vesterborg.
Død 29. dec. 1907 i
Gift 9. sept. 1863 i Vesterborg m. Maren Larsen, f. 27. aug. 1841 i Vesterborg. Dt. af
(Lars Hansen Vibolt og Ane Andersdatter, Vedby, Vesterborg sogn).
2 brødre gift med 2 søstre, se nr. 181.

2 børn, (560-561),

- 183 d. Jørgen Hansen Ploug (Ploug af 17. feb. 1905), f. 24. april 1834 i Vesterborg.
Død 6. marts 1910.
Gift 5. okt. 1860 på Fejø m. Karen Marie Rasmusdatter, f. 13. jan. 1841 i Tjørneby,
Utterslev sogn. Dt. af (gmd. Rasmus Andersen (28/11 1810 i Birket-6/4 1875 på
Fejø) og viet 7/10 1837 i Birket kirke m. Mette Catrine Olsdatter (13/4 1814 i
Nordlunde-?)).
Karen Marie Rasmusdatter blev konfirmeret 1855 på Fejø, hendes forældre var da
rejst dertil.

13 børn, (590-602),

- 184 e. Sivert Hansen Ploug, f. 7. feb. 1837 i Vesterborg, dbt. 4. maj 1837 i Vesterborg.
Død 12. juli 1912 i
Gift 14. dec. 1864 i Birket m. Petrine Jensen, f. 15. aug. 1843 i Birket. Dt. af (Jens
Pedersen Klinke og Else Larsdatter).

3 børn, (609-611),

Børn af Inger Pedersdatter, 56, og Hans Larsen.

- 185 a. Maren Kirstine Hansdatter, f. 1. okt. 1826 i Kappel sogn, hj. dbt. 1. okt., fremst. 29.
okt. 1826. Konfirmeret Påsken 1840 i Kappel kirke.
Gift 27. marts 1850 i Kappel kirke m. forvalter Claus Gotthold Nicolai Kjær, på
Gottesgabe i Kappel sogn, f. 27. marts 1826 i Skrøbelev sogn, Langeland. Søn af
(forpagter på Holmegaard Hovedgaard Christoffer Gotholdt Kjær (f. c. 1799) og
Erasmie Hansen (f. c. 1805)).
Christoffer G. Kjær er søn af:
Sognedegn i Marslev, Odense amt, Peter Bernhard Kjær (f. c. 1754) og Laurine Friis (f. c. 1768)).
Claus Gotthold Nicolai Kjær og familie boede først på "Hollændergaarden" i Kappel
sogn, men før 1855 rejste de til "Østerskovgaard", matr. nr. 2a, Nørre Egebølle,
Tillitse sogn. De 2 ældste blev altså født i Kappel sogn.
I bogen "Danske Gaarde" (1927) står, at Julius Kjær havde arvet "Østerskovgaard"
1867 efter sin onkel. Julius Ferdinand Kjær, f. 8. nov. 1843 i Tryggelev, gift 22. maj
1868 i Nakskov m. Cecilie Emilie Louise Lindet, f. 29. juni 1849 i Nakskov. Julius
Kjær havde gården til 1913, og den blev så solgt til P. Madsen.

7 børn, (612-618),

- 186 b. Ane Katrine Hansdatter, f. 28. feb. 1829 i Kappel sogn, dbt. 21. april 1829 i Kappel kirke.
Gudmor: lærer Brix hustru, Madame Brix.
- 187 c. Lars Sine Hansdatter, f. 20. dec. 1830, dbt. 6. feb. 1831 i Kappel kirke.
Ved konf. 1845 i Kappel står Larsine.
- 188 d. Lars Peder Hansen, f. 4. maj 1834 i Langøe, dbt. 12. juli 1834 i Kappel kirke.
Konf. 1849 i Kappel.

Børn af Birthe Kirstine Jensdatter, 62, og Hans Jensen.

- 189 a.
190 b.
191 c.
192 d.

Børn af Ole Jensen, 63, og 1* m. Sophie Cathrine Vinzentine Prom.

- 194 a. Jensine Johanne Laurine Jensen, f. c. 1827 Drøsselbjerg,, Holbæk amt.
Gift 27. sept. 1848 i Sæby kirke m. lærer Henrik Ferdinand Bennike (Benniche), f. c. 1814.

2 børn, (622-623),
- 195 b. Johannes Lauritz Wilhelm Jensen, f. 28. maj 1830 i Sæby.
Død 1834.
- 196 c. Nikoline Frederikke Jensen, f. 27. jan. 1831 i Sæby, Holbæk amt.
Gift 27. sept. 1848 i Sæby kirke m. ? mester Andreas Kristian Bennike f. c. 1830 i København.

16 børn, (624-639),
- 197 d. Amalia Jensen, f. c. 1833 Sæby, Holbæk amt.
- 198 e. Laura Jensen, f. c. 1835 Sæby, Holbæk amt.
- 199 f. Johanne Petrine Jensen, f. 12. aug. 1838 i Sæby, Holbæk amt.
Død 1844.
- 200 g. Hans Adolph Jensen, f. c. 1840 Sæby, Holbæk amt.

- 201 h. Theodor Wilhelm Jensen, f. c. 1842. Sæby, Holbæk amt.
 202 i. Johanne Petrine Jensen, f/d. c. 1845 i Sæby, Holbæk amt.

Børn af Peder Rasmussen Lund, 64, og Maren Johanne Pedersdatter.

- 233 a. Udøbt dreng, f. 29. okt. 1831 i Vesterborg.
Død 29. okt. 1831 i Vesterborg, begr.
- 234 b. Hans Peder Pedersen Lund, f. 6. jan. 1833 i Vesterborg.
- 235 c. Margrethe Pedersen, f. 9. dec. 1833 i Vesterborg.
Død 18. jan. 1834 i Vesterborg.
- 236 d. Kirstine Pedersen, f. 9. dec. 1833 i Vesterborg.
Død 21. jan. 1834 i Vesterborg.
- 237 e. Ane Margrethe Pedersen, f. 19. juni 1840 i Vesterborg.
Gift 29. maj 1863 i Vesterborg m. Jens Jacobsen, f. 1. feb. 1839 i Birket. Søn af (pigen Maren Nielsdatter og gmd. Jacob Jensen Skytte).
- 4 børn, (640-643),
- 238 f. Inger Kristine Pedersen, f. 27. marts 1843 i Vesterborg.
Gift 29. jan. 1869 i Vesterborg kirke m. Rasmus Andersen, f. 29. jan. 1838 i Vesterborg. Søn af (Anders Christoffersen Bager og Karen Marie Jensdatter).
Bosatte sig i Birket.
- 2 børn kendes, (644-645),

Børn af Karen Madsdatter, 67, og Andreas Andreasen.

- 239 a. Christine Nicoline Andreasdatter, f. 29. juli 1819.
Død 16. jan. 1880.
Gift 8. juni 1836 på Fejø m. Albrect Olsen, f. 9. april 1815 på Fejø, død 19. maj 1891.
Søn af (Oluf Jensen og Bodil Michaelsdatter).
- 3 børn, (652-654),
- 240 b. Johansine Dorothea Margrethe Andreasen, f. 1821, dbt. 4. april 1821 på Fejø.
Død 31. okt. 1875 i i Fejø, begr. 5. nov. 1875 på Fejø.
Gift 30. dec. 1842 i Fejø kirke m. snedker Peder Christiansen Kliim, f. 15. jan. 1810.
- 6 børn, (655-660),

- 241 c. Jakobine Fredericke Anthonette Andreasen, f. 10. jan. 1824 på Fejø, dbt. 18. feb. 1824 på Fejø.
Konfirmeret 22. april 1838 i Fejø kirke.
Gift 13. nov. 1840 i Fejø kirke m. gmd. Rasmus Jensen, f. 1814 på Fejø, hj. dbt. og fremstillet 16. dec. 1814 i Fejø kirke. Søn af (gmd. Jens Rasmussen og Karen Margrethe Ambrosius).
- 3 børn, (661-663),
- 242 d. Niels Andreasen, f. 6. marts 1831 på Fejø, dbt. 17. april 1831 på Fejø.
Gdr. på Fejø.
Konfirmeret 30. marts 1845 i Fejø kirke.
Gift 3. feb. 1854 i Fejø kirke m. Emma Adelaide Margrethe Nicoline Henriette Bang, f. 10. maj 1824. Dt. af (læge på Fejø Carl Frederik Vilhelm Bang (1788 i Kbh., dbt. 9/5 i Nicolai kirke-marts 1869 på Fejø) og Engelika Marie Bolette Abel, (1781-aug. 1852 på Fejø)).
Emma A. M. N. H. Bang blev 2* 11. jan. 1867 m. gdr. Christian Jensen Pedersen, f. 10/5 1843.
- 4 børn, de 2 kendes, (664-667),
- 243 e. Else Margrethe Jenssine Andreasen, f. 29. nov. 1834 på Fejø, dbt. 18. feb. 1835 på Fejø.
Konfirmeret 15. april 1849 i Fejø kirke.
Gift 29. nov. 1854 i Fejø kirke m.

Børn af Niels Madsen, 69, og Anne Andersdatter.

- 254 a. Jens Nielsen, f. 8. okt. 1830 på Fejø, dbt. 14. nov. 1830 på Fejø.
Gift 24. okt. 1855 i Fejø kirke m. Karen Hansen, f. 4. feb. 1840. Dt. af (gmd. Hans Olsen og Ane Margrethe Nielsdatter, Østerby, Fejø).
- 4 børn, måske der er sikkert flere, (678-681),
- 255 b. Ane Kirstine Nielsdatter, f. 24. april 1832 på Fejø, dbt. 3. juni 1832 på Fejø.
- 256 c. Karen Margrethe Nielsdatter, f. 13. april 1835 på Fejø, dbt. 31. maj 1835 på Fejø.
Konfirmeret 15. april 1849 i Fejø kirke.
- 257 d. Marie Magdalene Vilhelmine Nielsdatter, f. 30. nov. 1837 på Fejø, dbt. 4. feb. 1838 på Fejø.
Gift 11. maj 1855 i Fejø kirke m. Hans Jørgen Andersen, f. 18. juni 1830, død 25. aug. 1909.
- 1 barn, (689),

Børn af Ellen Sophie Madsdatter, 70, og Poul Jensen.

258 a. Ane Kristine Hansine Poulsdatter, f. 28. dec. 1829 på Fejø, dbt. 24. jan. 1830 på Fejø. Gift 24. okt. 1851 på Fejø m. Peder Hansen Ploug, f. 11. maj 1828 i Vesterborg. Se nr. 180.

4 børn, se under nr. 180, (523-526),

259 b. Maren Poulsdatter, f. 23. juni 1833 på Fejø, dbt. 24. jan. 1830 på Fejø. Gift 24. okt. 1851 på Fejø m. Hans Jørgen Jørgensen, f. 9. sept. 1830 i Birket. Søn af (Jørgen Nielsen Kuld og Gunder Jeppesdatter).

9 børn, (690-698),

Børn af Povel Madsen, 71, og Marianne Rasmusdatter.

270 a. Rasmus Poulsen, f. 3. feb. 1832, dbt. 18. april 1832 på Fejø.
Død 10. sept. 1903 på Fejø.
Konfirmeret 26. april 1846 i Fejø kirke.
Gift 6. feb. 1861 i Fejø kirke m. Ane Marie Rasmussen, f. 17. feb. 1834 i Østerby på Fejø. Dt. af (gmd. Rasmus Jeppesen og Anne Margrethe Nielsdatter).

271 b. Mads Poulsen, f. 21. marts 1835 på Fejø, hj. dbt. 23. april i Fejø kirke.
Død 1½ måned gammel, 4. maj 1835, begr. 10. maj 1835 på Fejø.

272 c. Birthe Kristine Poulsdatter, f. 5. marts 1837, dbt. 7. maj 1837 på Fejø.
Død 11. april 1845 på Fejø, begr. 16. april 1845 på Fejø.

273 d. Mads Povelsen, f. 12. feb. 1840 på Fejø, dbt. 31. maj 1840.
Konfirmeret 13. april 1854 i Fejø kirke.
Gårdmand på Fejø.

7. generation:

Barn af Frederikke Pedersdatter, 110, og Hans Rasmussen,

- 350 a. Ane Dorthea Hansdatter, f. 24. jan. 1836 i Horslunde, dbt. 12. maj 1836 i Horslunde kirke.
Konfirmeret 7. april 1850 i Horslunde. Hun kaldes da for Ane Dorte Hansdatter.
Gift 20. marts 1863 i Horslunde m. ungkarl Jacob Christian Jensen, f. c. 1830 i Bjernede sogn, Sorø amt. Søn af (hmd. Christian Jensen i Stokholdt, Bjernede sogn, Alsted herred, Sorø amt og hustru).

Børn af Zier Mikkelsen, 114, og Ane Kirstine Thomasdatter.

- 351 a. Christen Ziersen, f. 9. april 1816 i Herredskirke.
Død 13. maj 1860, begr. 19. maj i Halsted?
Konfirmeret 18. april 1830 i Herredskirke.
Gift 15. marts 1844 i Halsted m. Inger Johanne Sørensdaughter Bruun, f. 1. aug. 1822 i Øster Nordlunde, Halsted sogn. Dt. af (Søren Hansen Bruun og Mette Sørensdaughter).
3 børn, (840-842),
- 352 b. Elisabeth "Lisbeth" Ziersdatter, f. 26. dec. 1818 i Lille Løjtofte, dbt. 26. dec. 1818 i Herredskirke. Vac. 31. aug. 1820.
Gift 1. nov. 1844 i Herredskirke m. ungkarl og smed Peder Hansen, f. 1. april 1816 i Lille Løjtofte, Herredskirke sogn, vac. 2. aug. 1818. Søn af (Hans Nielsen og Gunder Christophersdatter).
3 børn, (843-845),

Børn af Mette Mikkelsdatter, 115, og Peder Andersen Krag.

- 353 a. Jens Pedersen, f. 1. aug. 1819 i Horslunde, dbt. 31. aug. 1819 i Horslunde kirke.
- 354 b. Maren Pedersdatter, f. 17. maj 1821 i Horslunde, dbt. 24. juni 1821 i Horslunde kirke.
Konfirmeret 1835 i Horslunde kirke.

Børn af Karen Mikkelsdatter, 116, og Hans Nielsen.

- 360 a. Hans Hansen, f. 22. april 1818 i Skovby, hj. dbt. 28. april 1818, fremstillet i Halsted kirke.
Gift 22. nov. 1850 i Halsted kirke m. Ane Lisbeth Hansdatter, f. 1. sept. 1822 i Halsted. Nr. 371. Dt. af (Hans Jensen og Lisbeth Mikkelsdatter (Nr. 119)).

- 361 b. Mikkel Hansen, f. 7. maj 1823 i Skovby, dbt. 15. juni 1823 i Halsted kirke.
Død 14. marts 1829 i Skovby, begr. 22. marts på Halsted kgd..
- 363 c. Mette Cathrine Hansdatter, f. 11. juli 1826 i Skovby, hj. dbt. dbt. 15. juli 1826,
fremstillet i Halsted.
Død 13. sept. 1829, begr. 18. sept. 1829 på Halsted kgd..

Børn af Rasmus Mikkelsen, 118, og Karen Marie Hansdatter.

- 365 a. Mikkel Rasmussen, f. 30. aug. 1827 i Skovby, Halsted sogn, hj. dbt. 30. aug. 1827.
Død 15. sept. 1827 uden at blive fremstillet i kirken, begr. 19. sept. 1827 i Halsted.
- 366 b. Zier Rasmussen, f. 4. nov. 1828 i Halsted, dbt. 30. nov. 1828 i Halsted kirke.
1* 11. nov. 1859 i Horslunde kirke m. Maren Johanne Christiansdatter, f. 11. juli 1836
i Ravnsholt, Horslunde sogn, død 19. sept. 1869 i Skovby, Halsted sogn. Dt. af
(Kristian Hansen Smed og Johanne Christine Christensdatter).
2* m. Bodil Nielsdatter, f. c. 1838, død 25. feb. 1874 i Halsted, begr. 4. marts 1874 på
Halsted kgd..
3* 6. aug. 1876 i Avnede kirke m. Hanne Gotfredsen, f. c. 1847 i Fodslette,
Langeland. Dt. af (Gotfred Hansen og Sophie Hansdatter).

1 barn, i 1*, (846),

- 367 c. Margrethe Rasmusdatter, f. 12. jan. 1831, dbt. 6. feb. 1831 i Halsted kirke.
Død 20. jan. 1868 af Tyfus, begr. 28. jan. i Halsted.
Konfirmeret 30. marts 1845 i Halsted kirke.
Gift 13. feb. 1858 i Halsted m. enkemand og gdr. Hans Hansen, f. c. 1821.

1 barn kendes, mon der er flere? (847),

- 368 d. Ane Marie Rasmusdatter, f. 18. april 1833 i Skovby, dbt. 2. juni Halsted kirke.
Konfirmeret 11. april 1847 i Halsted kirke.
Gift 14. marts 1857 i Halsted kirke m. pcl. i Sandby Hans Hansen, f. c. 1829 på
Langeland.

børn?

- 369 e. Dødfødt søn, 16. nov. 1836 i Skovby, Halsted sogn.
Begr. 20. nov. 1836 i Halsted.

Børn af Lisbeth Mikkelsdatter, 119, og Hans Jensen.

- 370 a. Karen Kirstine Hansdatter, f. 14. jan. 1821 i Halsted, dbt. 11. feb. 1821 i Halsted
kirke.
Gift 12. april 1843 i Halsted kirke m. Peder Nielsen, f. 13. maj 1806 i Uhrne,

Horslunde sogn. Søn af (Niels Hansen og Johanne Margrethe Andersdatter).
1 barn, (850),

- 371 b. Ane Lisbeth Hansdatter, f. 1. sept. 1822 i Halsted, hj. dbt.3. sept., fremstillet i Halsted kirke.
Gift 22. nov. 1850 i Halsted kirke m. Hans Hansen, f. 22. april 1818 i Halsted, nr. 360.
Søn af (Hans Nielsen og Karen Mikkelsdatter Nr. 116).
- 372 c. Mette Kathrine Hansdatter, f. 25. april 1827 i Halsted, dbt. 10. juni 1827 i Halsted kirke.
Gift 1. juli 1852 i Halsted kirke m. Peder Jørgensen Musse, f. 1. juli 1818 i Tvede, Halsted sogn. Søn af (Jørgen Nielsen Musse og Marie Johansdatter).
1 barn, (855),
- 373 d. Maren Hansdatter, f. 17. feb. 1833 i Halsted, dbt. 31. marts 1833 i Halsted.
Gift 19. feb. 1864 i Halsted kirke m. Vilhelm Andersen Bonde, f. 13. juni 1835 i Skovhuse, Vesterborg sogn. Søn af (Anders Hansen Bonde og Juliane Marie Jensdatter).
1 barn, (860),
- 374 e. Jens Karstensen Hansen, f. 29. okt. 1835 i Halsted, dbt. 20. dec. 1835 i Halsted kirke.
Gift 7. feb. 1863 i Branderslev kirke m. Maren Kirstine Pedersdatter, f. 14. sept. 1842 i Avnede. Dt. af (Peder Knudsen og Birthe Hansdatter).
- 375 f. Mikkell Hansen, f. 22. maj 1838 i Halsted, dbt. 1. juli 1838 i Halsted kirke.

Børn af Ane Mikkelsdatter, 120, Hans Christensen.

- 376 a. Maren Katrine Hansdatter, f. 8. okt. 1820 i Højfjelse, dbt. 8. okt. i Halsted.
Gudmor: Zier Mikkelsens kone i Løjtofte. Fd.: gmd. Jens Jensen i Tjennemarke, Hans Jensen fra Ravnsby, Rasmus Mikkelsen fra Skovby, Henrik Christensens Lisbeth fra Hellinge og Jens Jydes Ane fra Højfjelde.
- 377 b. Ane Lisbeth Hansdatter, f. 19. jan. 1823 i Højfjelde, hj. dbt. 26. jan. 1823.

Barn af Jens Vibolt Mikkelsen, 121, og Birthe Catrine Rasmusdatter.

- 379 a. Mikkell Jensen, f. 21. nov. 1834 i Halsted, dbt. 11. jan. 1835 i Halsted kirke.
Gift 28. nov. 1862 i Sankt Nicolai kirke, Naskov m. Anne Marie Skafte, f. 24. feb. 1840 i Sandby. Dt. af (Karen Marie Jørgensdatter Skafte).

Børn af Zindel Mikkelsdatter, 123, og Ole Peitersen.

- 380 a. Dorthe Olsdatter, f. 9. sept. 1830 i Søllested.
 Gift 15. okt. 1852 i Søllested m. ungkarl og husejer Peder Jeppesen, f. c. 1826.
 børn, 1 kendes p.t., (864),
- 381 b. Mikkel Olsen, f. 7. nov. 1832 i Søllested.
 Konfirmeret 1847 i Søllested kirke.
- 382 c. Maren Olsdatter, f. 6. maj 1835 i Søllested.
 Gift 2. feb. 1856 i Søllested m. Knud Olsen Ibsen, f. c. 1826.
- 383 d. Ane Cathrine Olsdatter, f. 26. maj 1838 i Søllested.
 Gift 7. jan. 1860 i Søllested kirke m. Jørgen Knudsen, f. c. 1836, ved vielsen boede han i Horslunde.
- 384 e. Zier Olsen, f. 27. nov. 1841 i Søllested.
 Død 17. aug. 1913 i Tillitze, begr. 22. aug. 1913 i Tillitze.
 Konfirmeret 1856 i Søllested.
 Gdr. i Tillitze sogn.
 Gift 21. dec. 1872 i Nordlunde kirke (lysning i Tillitze kirke) m. Jomfru Anna Cæsilie Vondsel, f. 23. dec. 1852 i Tillitze, dbt. 7. marts 1853 i Tillitze, død 9. feb. 1925 på Gottesgabe, Kappel sogn, begr. 14. feb. 1925 i Tillitze. Dt. af (proprietær Carl Johan Vondsel (ved sin død 26. dec. 1883 i Tillitze, står han som Carl Frederik Vondsel, og ved sin hustrus død 1863, står hans navn stavet således: Wondzel) og hustru Elise Caroline Petersen, Støby Mensalgaard” (f. c. 1812 i Rudkøbing - 29. maj 1863 i Tillitze)).
- 11 børn, (865-875),
- 385 f. Rasmus Olsen, f. 7. juni 1844 i Søllested.
 Konfirmeret 1. søndag efter Mikkelsdag 1858 i Søllested kirke.
- 386 g. Hans Olsen, f. 1. maj 1846 i Søllested.
 Konfirmeret 1. søndag efter Paaske 1860 i Søllested kirke.
- 387 h. Hanne Marie Olsen, f. 10. sept. 1853 i Søllested.
 Konf. 1. søndag efter Mikkelsdag 1867.
 Gift 16. juni 1871 i Søllested m. Hans Pedersen Christensen, f. c. 1843, ved vielsen står, at han boede i Højreby.
- 3 børn, måske flere? (876-878),

Børn af Maren Rasmusdatter, 126, og 1* m. Niels Pedersen Kok, 147.

- 393 a. Maren Kirstine Nielsdatter, f. 30. april 1826 i Lille Lindet, dbt. 25. juni 1826 i Birket

kirke.

Gift 8. juni 1844 i Birket kirke m. Hans Poulsen, f. 8. nov. 1801, død 26. feb. 1886 i Birket, begr. 6. marts 1886 på Birket kgd.. Søn af (Poul Hansen Smed og Anna Sophie Rasmusdatter).

4 børn, (890-893),

- 394 b. Ane Sophie Nielsdatter, f. 19. juni 1829 i Lille Lindet, dbt. 2. aug. 1829 i Birket kirke. Konfirmeret 23. april 1843 i Birket kirke.
Gift 23. juni 1854 i Birket kirke m. gmd. i Højreby, Søllested sogn, Hans Hansen Juul, f. c. 1824.

2 børn kendes, flere? (894-895),

- 395 c. Ane Marie Nielsen, f. 4. marts 1834 i Lille Lindet, hj. dbt. 23. marts 1834, fremst. 4. maj i Birket kirke.
Død 7. nov. 1836

- 396 d. Peder Nielsen, f. 23. april 1839 i Birket.

- 397 e. Ane Marie Nielsen, f. 24. aug. 1840 i Birket.
Gift 16. juni 1865 i Birket kirke m. Ib Larsen, Abed, Stokkemark sogn, f. c. 1837.

- 398 f. Rasmus Nielsen, f. 11. dec. 1843 i Birket.

Børn af Sidsel Cathrine Rasmusdatter, 127, og 2* m. Niels Rasmussen.

- 399 a. Rasmine Nielsdatter, f. c. 1840 (før forældrene blev gift).

- 400 b. Thomas Nielsen, f. c. 1842 (før forældrene blev gift).

Børn af Sidsel Kathrine Hansdatter, 141, og 1* m. Zier Hansen.

- 409 a. Grethe Ziersdatter, f. 3. aug. 1829 i Stokkemark sogn, dbt. 18. okt. 1829.
Konf. Mikkels søndag 1843 i Stokkemark.

- 410 b. Hans Ziersen, f. 18. april 1833 i Stokkemark, hj. dbt. 20. april, fremstillet i Stokkemark kirke 9. juni 1833. TV.
Konfirmeret 1847 i Stokkemark.

- 411 c. Jens Ziersen, f. 18. april 1833 i Stokkemark, hj. dbt. 20. april, fremstillet i Stokkemark kirke 9. juni 1833. TV.
Han ses ikke død, ej heller konfirmeret – meget mystisk!

- 412 d. Johan? Ziersen, f. 18. april 1835 i Stokkemark.

- 413 e. Peder Ziersen, f. 11. okt. 1838 i Stokkemarkе hjemmedøbt (ej dato), fremstillet 11. nov. 1838.
Konfirmeret 3. okt. 1859 i Stokkemarkе.

2* m. Niels Jensen.

- 414 f. Jens Zier Nielsen, f. 7. jan. 1845 i Stokkemarkе, hj. dbt. 26. jan., fremst. 9. feb. i Stokkemarkе kirke.
Konf. 17. april 1859 i Stokkemarkе.

Børn af Margrethe Hansdatter, 142, og 2* m. Peder Christensen "Smed".

- 420 a. Birthe Pedersdatter, f. 8. juli 1835 i Birket sogn, dbt. 9. aug. 1835 i Birket kirke.
Konf. 15. april 1849 i Vesterborg kirke.
Gift 4. nov. 1876 i Birket kirke m. enkemand og gårdmand Hans Olsen i Vesterborg, f. c. 1831.
- 421 b. Johanne Kathrine Pedersen, f. 29. marts 1837 i Birket, dbt. 4. juni i Birket kirke.
Konf. 27. april 1851 i Vesterborg kirke.
Gift 20. april 1859 i Birket kirke m. Hans Olsen Fugl, f. 16. marts 1831 i Store Lindet, Birket sogn. Søn af (gmd. Hans Larsen og Ane Kirstine Christensdatter, Store Lindet).

3 børn, flere? (899-901),
- 422 c. Kirstine Pedersen, f. 10. sept. 1838 i Birket, dbt. 14. okt. 1838 i Birket kirke.
Død 31. jan. 1839 i Birket, begr. 3. feb., 20 uger gl..
- 423 d. Jens Pedersen, f. 5. nov. 1839 i Birket sogn, dbt. 30. nov. i Birket kirke.
Konf. 23. april 1854 i Birket kirke.
Gift 26. april 1890 i Birket kirke m. Maren Stine Rasmussen, f. 19. marts 1864 i Ravnsby, Birket sogn. Dt. af (gmd. Rasmus Hansen "Kuld" og Birthe Olsen, Ravnsby).

1 barn kendes, flere? (910),
- 424 e. Kirstine Pedersen, f. 13. juli 1841 i Birket sogn, dbt. 1. aug. 1841 i Birket.
Konf. 30. sept. 1855 i Birket kirke.
Gift 13. juli 1878 i Birket kirke m. skovfoged Ludvig Sørensen, f. 22. april 1839 i Vedbye, Vesterborg sogn. Søn af (skovfoged Søren Pedersen og Margrethe Nicolaisen).

2 børn, kendes, (920-921),
- 425 f. Dorthe Pedersdatter, f. 16. feb. 1843 i Birket sogn, dbt. 19. marts.
Vac. 30. juni 1843.
Konf. 19. april 1857 i Birket kirke.

- 426 g. Christen Pedersen, f. 5. feb. 1844 i Birket sogn, hj. dbt. 6. feb., fremst. 17. marts i Birket.
Konf. 1. okt. 1865 i Birket kirke.
- 427 h. Anna Pedersdatter, f. 1. sept. 1847 i Birket sogn, hj. dbt. 4. sept., fremst. 3. okt. i Birket kirke.
Vac. 4. aug. 1848.
Konf. 6. okt. 1861 i Vesterborg kirke.
- 428 i. Marie Pedersdatter, f. 31. maj 1849 i Birket sogn, dbt. i Birket kirke.
Død 17. sept. 1849 i Birket, begr. 23. sept., ¼ år gl..
- 429 j. Hans Pedersen, f. 28. juli 1851 i Lille Lindet, Birket sogn, hj. dbt. 6. aug., fremst. 7. sept. 1851.
Konf. 1. okt. 1865 i Birket kirke.
Gift 27. marts 1887 i Birket kirke som forpagter m. Anna Dorthea Rasmussen, f. 9. feb. 1867 i Magletving Holme, Vesterborg sogn. Dt. af (indsidder Rasmus Jørgensen og Thrine Christensen (f. c. 1832)).
Forlovere ved vielsen var bl.a. skovfoged Sørensen, Viesmose (hvor det så ligger) gift m. Kirstine Pedersen, nr. 424.
- 1 barn kendes, (922),

Børn af Rasmus Hansen "Sigvardt", 144, og Dorthea Hansdatter.

- 432 a. Hans Rasmussen, f. 28. dec. 1839, dbt. 9. feb. 1840 i Birket kirke.
Død 1. jan. 1841 i Birket, begr. 8. jan. i Birket.
- 433 b. Hans Rasmussen, f. 22. okt. 1841, hj. dbt. 1. nov., fremst. 27. nov. 1841 i Birket kirke.
Død 1899 i Birket.
Konfirmeret 15. april 1855 i Vesterborg kirke.
Overtog slægtsgården "Vester Kongsted", Birket sogn, matr. nr. 12 m. fl., Store Lindet, Birket sogn.
Gift 12. april 1889 i Birket kirke m. Lavra Rasmine Kirstine Hansen, f. 1. dec. 1861 i Nakskov, hj. dbt. 22. dec., fremstillet i Nakskov kirke 27. dec. 1861. Dt. af (ugifte Mettesine Christine Rasmussen og udlagte barnefader Hans Svendsen Nielsen, Nakskov). Lavra Rasmine Kirstine blev konfirmeret 9. april 1876 i Herredskirke kirke.
- 1 barn kendes, måske der er flere? (923),
- 434 c. Grethe Kirstine Rasmussen, f. 28. april 1844, dbt. 2. juni 1844 i Birket kirke.
Konfirmeret 28. april 1855 i Vesterborg kirke.
- 435 d. Ane Dorthe Rasmussen, f. 30. marts 1846, hj. dbt. 11. april, fremst. 13. juni 1846 i Birket kirke.

Konfirmeret 15. april 1860 i Vesterborg.

Gift 6. maj 1870 i Birket m. Jens Karsten (ved dåben hed han **Carstesen**) Rasmussen, f. 9. sept. 1838 i Ravnsby, dbt. 14. okt. i Birket kirke. Søn af (gdr. Rasmus Rasmussen og Bodil Jensdatter). Rasmus Rasmussen døde før sønnen Jens Karsten blev gift, derfor nævnes hans stedfar Jochum Andersen, som forlover.

- 436 e. Christine Pouline Rasmussen, f. 28. april 1848, dbt. 12. juni i Birket kirke.
- 437 f. Maren Johanne Rasmussen, f. 8. juni 1851, dbt. 8. aug. 1851 i Birket.
Død 25. nov. 1853 i Birket, begr. 3. dec. i Birket.
- 438 g. Niels Peder Rasmussen, f. 17. okt. 1853 i Birket, dbt. 11. nov. i Birket kirke.
Navn: Niels Peter Sigwardt Rasmussen,
Møllejer i Herredskirke, Løjtofte.
I 1902 rejste familien fra Løjtofte til Orehoved, Nørre Vedby sogn. Der var blevet købt 4 tdr. land nær færgehavnen. På grunden blev der plantet frugttræer og bygget hus med beboelse og værksted. Sigwardt startede med at lave river og træskovle. Disse håndredskaber var der god afsætning til lokalbefolkningen.
Gift 10. juni 1881 i Branderslev kirke m. Karen Sofie Marie Andersen, f. 1. feb. 1854 i Branderslev, dbt. 21. juni i Branderslev kirke. Dt. af (Anders Peder Rasmussen (2. juni 1817 i Herredskirke-?) og Abelone Caroline Svendsdatter (1827-?)).

7 børn, (928-934),
- 439 h. Maren Johanne Rasmussen, f. 20. april 1855, hj. dbt. 22. april, fremst. 13. juli 1855 i Birket kirke.
Død 30. marts 1863 i Store Lindet, begr. 7. april 1863 i Birket. 8½ år gl.
- 440 i. Mina Marie Rasmusdatter "Sigward", f. 11. jan. 1857 i Birket sogn, hj. dbt. 1. feb., fremst. 29. marts 1857 i Birket.
Død 25. nov. 1928 på Sundvej 20, Nykøbing Falster, begr. 29. nov. i Birket.
Konf. 16. april 1871 i Vesterborg kirke.
Ved sin død kaldes hun Mina Marie Sigward.
Gift 31. okt. 1879 i Birket m. gdr. i Stokkemarke, i 1886 gdr. i Horslunde, siden cigarmager Christian Rasmussen Mikkelsen, Nykøbing, f. 20. jan. 1855 i Birket, levede 1928. Christian fik navnet Mikkelsen af 14. nov. 1906. Søn af (gmd. Rasmus Mikkelsen og Karen Marie Pedersen (f. c. 1815) i Store Lindet, Birket sogn).

Børn af Inger Hansdatter, 145, og Hans Jensen.

- 465 a. Maren Kirstine Hansen, f. 20. juli 1835 i Store Lindet, dbt. i Birket.
Konf. 15. april 1849 i Birket.
- 466 b. Karen Marie Hansen (Jensen), f. 23. juli 1837 i Store Lindet, dbt. 24. sept. i Birket.
Død 12. dec. 1911 på "Bakkegaard", Lidstrup, Nørre Ørslev sogn, begr. 16. dec. 1911 i Vindeby.

Konfirmeret, stod øverst på kirkegulvet, som den dygtigste, 28. sept. 1853 i Vesterborg kirke.

Gift 29. juni 1861 i Birket kirke m. enkemand og høker, siden gdr. Niels Frits Krogstrup Christiansen, f. 14. aug. 1820 i Utterslev skole, død 22. sept. 1901 på "Blæsenborg"; Vindeby Hede, Vindeby sogn. Søn af (lærer Christian Christiansen, (f. 1791 i Nebbelunde sogn – 1/12 1844 i Utterslev Skole) og Johanne Thomine Krogstrup (15/12 1785 i Horslunde-24/8 1864 i Utterslev).

Niels Frits K. C. 1* 1. juni 1856 i Sandby kirke m. Henriette Pedersen, f. 23. jan. 1837 i Købelev Hede, død i barselsseng 23. jan. 1858 i Birket, begr. 29. jan. i Birket. Dt. af (husejer og tømrer Peder Pedersen (gift 27/10 1823 i Købelev m. Sidsel Henriksdatter, f. 15/8 1803 – dt. af (Henrik Mikkelsen (død 23/9 1831, 60 år) og hustru Ane Marie Christensdatter)).

Karen Marie blev ved sin dåb kaldt Hansen, men ved sin vielse og ved sin død hed hun Jensen – alle hendes søskende hed ellers Hansen.

Karen Marie døde under et besøg hos sin datter Ingrid Nicoline, gift Clausen på "Bakkegaard":

Dette er hvad barnebarnet Edith Marie, nr. 1750, har fortalt om sin mormor:

"Jeg var blevet bedt om at vække min bedstemor, men gik tilbage til min mor, og fortalte, at jeg ikke kunne få min mormor til at sige noget – hun var sovnet stille ind i døden".

9 børn, (955-963),

- 467 c. Kirsten Hansen, f. 9. nov. 1839 i Store Lindet, Birket sogn, dbt. 28. dec. i Birket kirke. Vac. 29. juni 1840, konf. 23. april 1853 i Birket kirke. Ses ikke gift i Birket op til 1876.
- 468 d. Jens Hansen, f. 22. dec. 1841 i Store Lindet, dbt. 13. feb. 1842 i Birket kirke. Død 16. feb. 1866 i Store Lindet, begr. 24. feb. i Birket. 24 år. Vac. 11. juli 1842, konf. 30. marts 1856 i Birket kirke.
- 469 e. Rasmine Hansen, f. 22. april 1848 i Store Lindet, dbt. 28. maj i Birket kirke. Død 20. juli 1849 i Store lindet, begr. 25. juli i Birket, 1 ¼ år.
- 470 f. Rasmus Knuth Hansen, f. 8. april 1850 i Store Lindet, dbt. 26. maj i Birket kirke. Vac. 5. juli 1850, konf. 3. april 1864 i Vesterborg kirke.
- 471 g. Rasmine Hansen, f. 14. aug. 1852 i Store Lindet, dbt. i Birket kirke. Vac. 7. juli 1854, konf. 30. sept. 1866 i Birket kirke.
- 472 h. Niels Peter Hansen, f. 21. maj 1855 i Store Lindet, dbt. 20. juli i Birket kirke. Vac. 26. juni 1856, konf. 3. okt. 1869 i Birket.

Børn af Hans Pedersen Kok, 150, og Zidsel Rasmusdatter.

- 473 a. Inger Hansen, f. 12. sept. 1843 i Birket, hj. dbt. 24. sept. 1843. Død 24. sept. 1843, begr. i Birket.

- 474 b. Inger Kirstine Hansen, f. 25. okt. 1844, dbt. 21. dec. 1844 i Birket.
Død 6. juli 1885 i Lille Lindet, begr. 11. juli 1885 på Birket kgd..
Gift 13. okt. 1865 i Birket m. Rasmus Hansen Klinke, f. 17. dec. 1840 i Birket,
(Klinke-navnet af 6/4 1905). Søn af (Hans Pedersen Klinke og Birthe Sophie
Rasmusdatter Skafte).
Rasmus Hansen Klinke var amtsrådsmedlem 1905.

3 børn, (965-967),

Barn af Sidsel Margrethe Pedersdatter, 151, og Hans Rasmussen Klinke.

- 480 a. Inger Malene Hansen, f. 27. nov. 1850, hj. dbt. 12. dec. 1850 i Birket kirke.
Død 16. feb. 1851 i Birket sogn, begr. 22. feb. 1851 i Birket.
- 481 b. Niels Peder Hansen Klinke, f. 27. feb. 1852 i Birket, dbt. 8. april 1852 i Birket.
Navnet Klinke af 29. okt. 1905.

Børn af Hans Sigvardsen, 160, og 2* m. Ane Kirstine Larsdatter.

- 482 a. Frederik Hansen, f. 3. feb. 1850 i Saltvig, hj. dbt. 3. marts 1850, fremst. i
Stokkemark kirke 28. marts 1850.
Vac. 2. juli 1850 af Wilhjelm.
Konf. 1. søndag eft. Påske 1864.
- 483 b. Sidsel Kirstine Hansen, f. 27. nov. 1852 i Saltvig, dbt. 30. jan. 1853 i Stokkemark.
Af 15. juli 1905 hedder hun Sidsel Kirstine Hansen Sigvard.
Konf. 14. april 1867 i Stokkemark kirke.
Gift 27. okt. 1876 i Stokkemark m. ungkarl i Torrig, Birket sogn, maler Gustav
Frederik Johansson, f. 4. juli 1850 i Nøbbeløf, Malmøhus Len.
Forlovere: Jørgen Musse Hansen, gdr. i Saltvig og organist og lærer i Stokkemark
Peder Christensen. Gustav Frederik kalder sig ved børnenes fødsler for Johansen.
- 2 børn kendes, (968-969),
- 484 c. Caroline Sivarine Hansen, f. 12. okt. 1854 i Saltvig, dbt. 26. nov. 1854 i Stokkemark.
Gift 25. juni 1875 i Stokkemark kirke m. ungkarl Jørgen Musse Hansen, f. c. 1842,
fra Nøbbet, Horslunde sogn. Søn af (Hans Larsen og 2. hustru Maren Pedersdatter).
- 3 børn kendes, (970-972),
- 485 d. Peder Skafte Hansen, f. 30. maj 1857 i Saltvig, hj. dbt. 3. juni 1857, fremst. 13. sept.
1857 i Stokkemark kirke.
Død 24. marts 1860 i Saltvig, begr. 30. marts 1860 i Stokkemark.
- 486 e. Peder Skafte Hansen, f. 19. marts 1860 i Saltvig, hj. dbt. 21. marts 1860.

Konf. 12. april 1874 i Stokkemark kirke.

- 487 f. Lars Hansen, f. 19. okt. 1862 i Saltvig, dbt. i Stokkemark.
 Af 19. dec. 1905 Lars Hansen Sigvard.
 Død 4. juni 1932 på Nakskov Sygehus, begr. 8. juni 1932 på Vesterborg kirkegård.
 Dim. 1886 fra Blaagaard m. 2. kar.
 Efter seminarium tiden aftjente han sin værnepligt, og var c. 1 år i Torrig Friskole, Birket sogn. Derfra fik han fra 1. nov. 1889 plads som hjælpelærer hos lærer P. Larsen, her, og efter dennes død blev han fast ansat i embedet.
 Gift 19. okt. 1893 i Vesterborg m. Anna Rasmussen, f. 23. okt. 1865 i Vesterborg. Dt. af (gdr. Rasmus Jensen og Nikoline Vilhelmine Jørgensen (f. c. 1836)). Forlovere: Maltgører Lars Petersen Halling, Halsted sogn og gdr. Jørgen Musse Hansen, Saltvig, Vesterborg.

8 børn, (973-980),

Barn af Morten Sigvartsen Skaftø, 161, og Johanne Mortensdatter.

- 491 a. Maren Sophie Mortensdatter, f. 4. marts 1835 i Birket, dbt. 16. april 1835 i Birket kirke.
 Død 23. aug. 1917 på "Klinkeskovgaard", Kragenæs, Birket sogn, begr. 29. aug. 1917 i Birket. Ved sin død står hun som Maren Sofie Mortensen (Borre).
 Gift 26. okt. 1855 i Birket kirke m. Rasmus Pedersen, f. 21. nov. 1813 i Birket, dbt. 26. dec. 1813, død før 1917. Søn af (Peder Pedersen Borre og Ane Jørgensdatter).
 Navneændring til Rasmus Borre af 31/1 1906.

1 barn, (981),

Barn af Ane Sigvardsdatter, 163, og Hans Mortensen Kuld.

- 502 a. Ane Marie Hansen, f. 5. nov. 1841 i Birket, dbt. 26. dec. 1841 i Birket.
 Død 18. sept. 1842 i Birket, dbt. 25. sept. i Birket.

Børn af Birthe Kirstine Sigvardsdatter, 164, og Rasmus Johansen.

- 513 a. Ole Sigvart Rasmussen, f. 18. juli 1850 i Skovlænge, dbt. 15. sept. 1850 i Skovlænge kirke.
 Død 23. okt. 1913 i Hancock, Wisconsin, USA.
 Konfirmeret 1864 i Skovlænge kirke.
 I USA ændrede han navn til Otto Rasmussen.

Fra Karen Vlasaty (nr. 2348), har jeg flg. beskrivelse:
 About OTTO S. RASMUSSEN.

The subject of this sketch was born in Skovlænge, Denmark, July 18, 1850, and died at his home in Leola, Adams County, Wisconsin, October 23, 1913, being 63 years, '3 months and 5 days of age. He was united in marriage to Miss Margaret Hansoi at Selstead, October 27, 1876. To this union were born' nine children, all surviving except two who died" in infancy. Those living are H.J. Rasmussen, with the Northern Electric Railway at Woodland, Cal., Victor H., and William, at home, Oscar H., with the Soo Line at Potter, Wis., Miss Martha (Hazel), with the Hanson Engraving Co., Chicago, Mrs. Emelia Singer, Hancock, Wis. They, with their mother, deeply mourn the death of a kind and loving husband and father.

On the morning of October 23 Mr. Rasmussen arose, had breakfast and was about *his* work as usual. While assisting in loading a wagon with potatoes to be brought to market he was taken with a pain in the back and started to the house but was unable to reach there alone.

He was carried in and died in a very short time, only suffering about ten minutes in all.

In early manhood Mr. Rasmussen was a miller by trade in his native country. At the age of 30 he came with his family to America and located at Necedah, remaining there about a year, thence removed to Leola where for some time he was employed in the Holliday mill.

From there he moved to the farm near by which was his home the rest of his life. During this time he served several terms as town clerk and town chairman of Leola. He was of an agreeable and jovial disposition, honest and honorable, thus holding a large circle of friends, evidenced by a large attendance at the funeral on October 26th, a stormy and disagreeable day. The floral offerings were abundant and beautiful, and the remains of this good citizen were laid at rest in a flower-lined grave. The funeral was in charge of the Mason Lodge on Hancock, at which a prayer and short sermon by Rev. James Howe. Thus ended the career of a man whose motto was to ever be and do good to others, and who strived to live in accordance with his motto in this world'

A precious one from us has gone,
A voice we loved is stilled,
A place is vacant in our home
Which never can be filled.
God in His wisdom has recalled
The boon His love has given,
And though the body slumbers here
The soul is safe in Heaven.

We hereby sincerely thank those who so kindly assisted and cheered us during our sad affliction, also wish to thank the choir for their good services

THE FAMILY.

Gift 27. okt. 1876 i Østoft m. Margrethe Larsen, f. marts 1855 i Søllested, død 17. jan. 1936 i Hancock, Wisconsin. Dt. af (Hans Larsen (f. 1812 i Taars, død 7. maj 1884? i Haulykke) og Sophie Jensdatter (30. juni 1819 i Vignæs, død 30. april 1893 i Slemminge)).

8 børn, (982-989),

- 514 b. Reinholdt Rasmussen, f. 14. maj 1853 i Skovlænge, dbt. 17. juli 1853 i Skovlænge kirke.
Konfirmeret 1867 i Skovlænge. Ved konfirmationen hed han Reinhold Rasmussen.
Gift 17. feb. 1878 i Vestenskov kirke m. Annamine Christiane Thomsen, f. 5. april 1854. Dt. af ?

9 børn, (990-998),

- 515 c. Peter Rasmussen, f. 12. aug. 1855 i Skovlænge, dbt. 7. okt. i Skovlænge kirke.
Ses ikke konfirmeret i Skovlænge, og ses heller ikke død i perioden fra 1855 til 1870 – så her må være en forklaring!
- 516 d. Hans Sigvard Rasmussen, f. 31. jan. 1858 i Skovlænge, dbt. 13. maj 1858 i Skovlænge kirke.
Konfirmeret 1872 i Skovlænge kirke.
Malermester.
Gift 29. april 1882 i Gurreby m. Caroline Dorthea Hansen, f. 13. jan. 1860 i Gurreby.
Dt. af (Hans Rasmussen og Anne Dorthe Madsdatter).

8 børn, (1000-1007),

Børn af Peder Hansen Ploug, 180, og Ane Kristine Hansine Poulsdatter, 258.

- 523 a. Ane Katrine Pedersen Ploug, f. 5. april 1852 på Fejø, dbt. 30. april 1852 i Fejø kirke.
- 524 b. Inger Jensine Kristine Pedersen, f. 8. marts 1855 i Vesterborg, dbt. 3. juni 1855 i Vesterborg kirke.
Gift 3. sept. 1875 i Vesterborg m. hmd. og maler Frederik Clausen, f. 18. marts 1851 i Herredskirke. Søn af (pige Dorthe Margrethe Hansen og barnefader Claus Frederichsen af Halsted).
- 4 børn, (1011-1014),
- 525 c. Hans Poulsen Pedersen Ploug, f. 30. okt. 1860 i Vesterborg, dbt. 25. nov. 1860 i Vesterborg kirke.
Gift m. Hansigne, c. 1862
- 5 børn, (1015-1019),
- 526 d. Anna Marie Sophie Pedersen, f. 21. dec. 1865.

Barn af Christen Hansen Ploug, 181, og Marie Larsen.

- 540 a. Hans Peter Hansen Ploug, f.
Død 26. juli 1886 i Herredskirke, begr. 30. juli. 25 år.
- 541 b. Anne Marie Ploug, f. 17. juni 1864.
Gift 8. nov. 1889 m. Hans Lauritz Ploug, nr. 560.
- 2 børn, (1020-1021),

Børn af Rasmus Hansen Plov, 182, og Maren Larsen.

- 560 a. Hans Lauritz Ploug, f. 17. juni 1864
Gift m. Anne Marie Ploug, nr. 541.
- 2 børn, se under nr. 541. (1020-1021),
- 561 b. Anna Marie Ploug, f. 31. aug. 1876, dbt. 8. okt. 1876.
Gift m. Hr. Fabricius.
- 2 børn, (1023-1024),

Børn af Jørgen Hansen Ploug, 183, og Karen Marie Rasmusdatter.

- 590 a. Hans Rasmus Hansen Ploug, f. 20. juli 1861
Død c. 1928
1* 4. okt. 1899 m. Olivia Augusta Olsen, f. 14. aug. 1851 i Tjørneby, Utterslev sogn, død 29. sept. 1903. Dt. af (Rasmus Olsen og Bodil Hansdatter).
2* m. Julie Dorthea Olsen, f. 24. dec. 1844 i Utterslev, død c. 1935. Dt. af (Rasmus Olsen og Bodil Hansdatter).
- 1 barn, (1025),
- 591 b. Anna Thrine Hansen Ploug, f. 31. dec. 1862 i Løjtofte, dbt. 29. marts i Løjtofte kirke.
Død 12. april 1931.
Fik navnet Ploug iflg. navneændring 17/2 1905.
- 592 c. Hanne Marie Hansen Ploug, f. 22. juni 1864 i Løjtofte, dbt. 25. sept. 1864 i Løjtofte kirke.
Død 13. dec. 1952. Navneændring 17/2 1905 til Hanne Marie Hansen Ploug.
Gift c. 1905 m. Hans Peder Knudsen, f. 14. aug. 1859, død 21. juni 1934
- 1 barn, (1026),
- 593 d. Peter Christian Hansen Ploug, f. 18. juni 1866 i Løjtofte, dbt. 9. sept. 1866.

Død 24. jan. 1887 i Herredskirke sogn, begr. 2. feb. 1887 i Herredskirke.

- 594 e. Jens Olaf Hansen Ploug, f. 6. feb. 1869 i Løjtofte, dbt.
Død 8. marts 1938
Gift c. år 1900 m. Veronica, død c. 1953.
- 1 barn, (1027),
- 595 f. Hansigne Sofie Hansen Ploug, f. 25. feb. 1871 i Løjtofte, dbt. 23. april 1871 i Løjtofte kirke.
Død 25. jan. 1949
Gift 19. dec. 1902 m. Niels Jensen, f. c. 1843, død c. 1929
- 596 g. Frederik Edvard Hansen Ploug, f. 10. feb. 1873 i Løjtofte, dbt. 10. april 1873 i Løjtofte.
Død 9. nov. 1939 i Horslunde. Navneændring 17/2 1905 til navnet Ploug.
Gift 22. sept. 1897 m. Juliane Cathrine Hansen Ploug, f. 5. maj 1877, død 16. nov. 1946 i Horslunde.
- 1 barn, (1029),
- 597 h. Emma Christine Hansen Ploug, f. 10. jan. 1875 i Løjtofte.
Gift 25. sept. 1897. m. Karl Alfred Hansen Ploug.
- 598 i. Julie Rasmine Hansen, f. 17. dec. 1876 i Løjtofte.
Død 24. dec. 1876.
- 599 j. Julius Alfred Hansen Ploug, f. 24. marts 1878 i Løjtofte.
Navneændring 17/2 1905 til navnet Ploug.
Gift m. Marie Nielsen
- 4 børn, (1030-1033),
- 600 k. Carl Albert Hansen Ploug, f. 17. maj 1880 i Løjtofte.
Død 26. juni 1958
- 601 l. Henrik Bernhard Hansen Ploug, f. 31. aug. 1881 i Løjtofte.
Død 30. april 1936.
Navneændring til navnet Ploug af 17/2 1905.
Gift 12. feb. 1909 i Horslunde kirke m. Jensine Rasmine Dorte Henriksen, f. 30. marts 1882 i Horslunde, død 12. april 1959 i Horslunde. Dt. af (Peder Jensen Henriksen og Gjertrud Marie Olsdatter).
- 3 børn, (1034-1036),
- 602 m. Ferdinand Valdemar Hansen Ploug, f. 29. april 1883 i Løjtofte, dbt. 10. juni 1883 i Løjtofte kirke.

Død 6. feb. 1970. Navneændring til efternavnet Ploug af 17/2 1905.
 Gift 25. feb. 1909 m. Mette Stensgaard Jensen Hove, f. ?, død c. 1954.

1 barn, (1037),

Børn af Sivert Hansen Ploug, 184, og Petrine Jensen.

- 609 a. Marie Sophie Hansen, f. 8. nov. 1865 i Vesterborg, dbt. 10. nov. 1865 i Vesterborg kirke.
 Død 10. nov. 1865 i Vesterborg, begr. 14. nov. 1865 på Vesterborg kgd..
- 610 b. Anna Marie Sophie Frederikke Hansen, f. 23. april 1867 Vesterborg, dbt. 30. juli 1867 i Vesterborg kirke.
 Død 5. okt. 1940.
 Gift m. John H. Christensen, f. 18. maj 1854, død 7. feb. 1923
- 4 børn, (1040-1043),
- 611 c. Hans Peder Hansen, f. 2. dec. 1871 Vesterborg, dbt. 1872? i Vesterborg kirke.
 Død 16. dec. 1871 i Vesterborg, begr. 22. dec. 1871 på Vesterborg kgd..

Børn af Maren Kirstine Hansdatter, 185, og Claus Gotthold Nicolai Kjær.

- 612 a. Peter Bernhard Gotholdt Kjær, f. 27. marts 1851 på "Hollændergaarden", Kappel sogn, dbt. 13. juli 1851 i Kappel kirke. Gudmor: Bernhardine Kjær. Fd.: forvalter Qvist på "Gottesgabe", ungarl Lars Peter Hansen, sikkert nr. 188, ungarl Rasmus Knudsen og pigen Ane Trine Hansen, sikkert nr. 186.
 Konfirmeret 23. april 1865 i Tillitze kirke.
- 613 b. Edvard Lauritz Nicolai Kjær, f. 3. dec. 1852 på "Hollændergaarden", hjemmedøbt 25. maj 1853.
 Død 30. maj 1853, begr. 3. juni 1853 i Kappel.
- 614 c. Edel Rasmine Bernhardine Kjær, f. 7. sept. 1854, dbt. 27. marts 1855 i Tillitse kirke.
- 615 d. Dødfødt pige, 16. maj 1856 i Tillitze.
 Begr. 20. maj 1856 i Tillitze.
- 616 e. Dødfødt dreng, 28. april 1858 i Tillitse sogn.
 Begr. 2. maj 1858 i Tillitze.
- 617 f. Edvard Hannibal Christopher Kjær, f. 7. okt. 1861, dbt. 27. marts 1862 i Tillitse kirke.
- 618 g. Dødfødt pige, 27. jan. 1864 i Tillitse sogn.
 Begr. 31. jan. 1864 i Tillitze.

Børn af Jensine Johanne Laurine Jensen, 194, og Henrik Ferdinand Bennike (Benniche).

- 622 a. Henriette Bennike, f.
623 b. Beate Marie Bennike, f.

Børn af Nikoline Frederikke Jensen, 196, og Andreas Kristian Bennike.

- 624 a. Oluf Valdemar Emil Bennike, f. 3. aug. 1849 i København.
Død 26. aug. 1923 i Vallekilde, Odsherred, Holbæk amt.
1878 kom han til Vallekilde Højskole og virkede der som lærer næsten til sin død.
Hans hovedfag var geografi og regning og var tillige Vallekilde Højskoles regnskabsfører og kasserer. Han var stærkt præget af Henry Georges tanker, som han også skriftligt virkede for at udbrede.
(Kilde: Dansk Biografisk Leksikon, bd, 1 tredje udgave. - Gyldendal, 1979).
1* 16. okt. 1881 i Ubberud valgmenighed, Odense amt, m. Dagmar Kirstine Petersen, f. 5. nov. 1855 i Nykøbing Mors, Thisted amt, død 21. aug. 1882 i Vallekilde. Dt. af (Jens Petersen og Oline Ane Marie Olsen).
2* 3. aug. 1890 i Vallekilde korskirke m. Maren Trine Henriksen Kjær, f. 7. okt. 1864 i Østerlarsker, Bornholms Øster herred, død 25. okt. 1950 i Elling, Horns herred, Hjørring amt, begr. 2. nov. 1950 på Vallensbæk kgd. Dt. af (Hendrik Larsen og Bethe Marie Christensdatter).

7 børn, (1055-1061),
- 625 b. Frederik Engelhardt Bojesen Bennike, f. 11. feb. 1851 i København.
Død 9. dec. 1901 på Engtoftevej, København.
Gift 7. aug. 1877 i Vartov kirke, København m. Emma Ellerup.

5 børn, (1070-1074),
- 626 c. Henrik Ferdinand Bennike, f. 13. okt. 1852 i København.
Død 15. okt. 1920 på Frederiksberg.
Gift m. Estrid Høgsbro, f. ?, død c. 1944.
Boede på adr.: Mariendalsvej 80, Frederiksberg, København.

4 børn, (1080-1083)
- 627 d. Helga Margrethe Bennike, f. 11. april 1854 i København.
Gift.
- 628 e. Adolph Teodor Vilhelm Bennike, f. 12. okt. 1855 i København.
Gift c. 1881 i Vartov kirke m. Marie Frølund, f. 25. marts 1855.

5 børn, (1090-1094)

- 629 f. Andreas Christian Bennike, f. 30. juli 1857 i København.
Død 25. feb. 1898 i Middelfart, Vends Herred, Odense amt.
1* m. Johanne Boline Caspersen, f. 6. juli 1845 i Haarby, Baag herred, Odense amt, død c. 1885. Dt. af (Casper Peter Johansen og Ane Johanne Hansdatter).
2* 11. juli 1891 i Middelfart kirke m. Sigrid la Cour Tybjerg, f. 11. maj 1868 i Middelfart, død 16. jan. 1937. Dt. af (Niels Larsen Tybjerg og Karen Marie la Cour).
- 9 børn, (1098-1106)
- 630 g. Johannes Sofus Bennike, f. 31. dec. 1858 i København.
Gift m. Kathrine.
- 6 børn, (1111-1116),
- 631 h. Laura Vilhelmine Bennike, f. 1. sept. 1860 i København.
Gift m. Kristen Nielsen Egsgaard, f. 11. april 1860, død 16. okt. 1913.
- 3 børn, (1120-1122)
- 632 i. Peter Outsens Bojsen Bennike, f. 7. okt. 1862 i København.
Død 10. maj 1864 i København.
- 633 j. Dagmar Sofie Bennike, f. 6. maj 1864 i København.
Død 6. okt. 1865 i København.
- 634 k. Asger Bennike, f. 5. feb. 1866 i København.
Død 29. aug. 1877 i København.
- 635 l. Gudrun Bennike, f. 26. okt. 1867 i København.
Gift 20. jan. 1891 i Valgmenighedskirken, København, m. Jens Larsen, f. 16. aug. 1860, død 26. aug. 1893.
- 2 børn, (1123-1124)
- 636 m. Ingeborg Bennike, f. 15. juni 1869 i København.
Død 8. april 1953.
Gift m. Carl Christian Schjørring, f. 14. maj 1860 i Aalborg, dbt. 12. aug. 1860 i Budolfi sogn, Aalborg, død 19. sept. 1925. Søn af (Jakob Balle Sofus Schjørring og Bolette Sofie Akkerman Schjørring).
- 1 barn, (1128)
- 637 n. Svend Bennike, f. 13. aug. 1870 i København.
Død 27. aug. 1870 i København.
- 638 o. Aage Bennike, f. 9. marts 1972.
Gift m. Ane Johanne Christensen.

4 børn, (1135-1138)

- 639 p. Jutta Bennike, f. 25. aug. 1875 i København.
Død 24. dec. 1882 i København.

Børn af Ane Margrethe Pedersen, 237, og Jens Jacobsen Skytte.

- 640 a. Hans Peder Jensen Skytte (Skytte af 28. sept. 1933), f. 8. juni 1866 i Birket, dbt. 23. sept. 1866 i Birket.
Konfirmeret 3. okt. 1880 i Birket.
- 641 b. Rasmus Albert Jensen, f. 8. feb. 1868 i Birket, dbt. 13. april 1868 i Birket.
Konfirmeret 16. april 1882 i Birket.
Udvandrede 29. maj 1889 med Thingvalla til Norway/Michagan.
- 642 c. Olivia Petrea Jensen, f. 22. maj 1869 i Birket, dbt. 26. sept. 1869.
Konfirmeret 22. maj 1883.
- 643 d. Olivia Augusta Jensen, f. 4. aug. 1873 i Birket, dbt. 16. okt. 1873 i Birket.

Børn af Inger Kristine Pedersen, 238, og Rasmus Andersen.

- 644 a. Hans Peter Lund Andersen, f. 13. april 1869 i Birket, dbt. 12. sept. 1869.
Død 19. feb. 1872, begr. 24. feb. Ved døden kalder præsten ham Jens Peder.
- 645 b. Hans Peter Lund Andersen, f. 24. aug. 1873 i Birket, dbt. 23. nov. 1873 i Birket.
Konf. 2. okt. 1887 i Birket.

Børn af Christine Nicoline Andreasdatter, 239, og Albrecht Olsen.

- 652 a. Peder Olsen Albrechtsen, f. 1. okt. 1836 på Fejø, dbt. 27. nov. 1836 i Fejø kirke.
Konfirmeret 27. april 1851 i Fejø kirke.
Gift 11. dec. 1869 i Fejø kirke m. Hilleborg Rasmussen, f. 22. juli 1851, død 15. sept. 1925. Dt. af (Rasmus Badike og Maren Christensdatter).

1 barn, (1150)

- 653 b. Bodil Marie Albrechtsen, f. 30. sept. 1840 på Fejø, dbt. 8. nov. 1840 i Fejø kirke.
Konfirmeret 15. april 1855 i Fejø kirke.
- 654 c. Ane Kirstine Albrechtsen, f. 31. marts 1844 på Fejø, hj. dbt. 5. april 1844, fremstillet i Fejø kirke 16. juni 1844 i Fejø kirke. .
Konfirmeret 11. april 1858 i Fejø kirke.
Gift 18. juni 1864 i Fejø kirke m. Jørgen Hansen, Horslunde.

Børn af Johansine Dorothea Margrethe Andreasen, 240, og Peder Christiansen Kliim.

- 655 a. Christian Jensen Pedersen, f. 10. maj 1843 på Fejø, dbt. 12. juli 1843 i Fejø kirke.
- 656 b. Hans Madsen Pedersen, f. 15. feb. 1845 på Fejø, dbt. 1. marts 1845 i Fejø kirke.
 Gift 18. jan. 1874 i Fejø kirke m. Maren Sophie Jensen, f. 21. sept. 1847 på Fejø. Dt. af (Jens Christiansen Kliim og Anne Jensen).
 2 børn, (1151-1152)
- 657 c. Carl Madsen Pedersen, f. 7. april 1847, dbt. 23. juli 1847 i Fejø kirke.
 Død 13. marts 1927
 Gift 24. jan. 1868 i Fejø kirke m. Gerhardine Wilhelmine Marie Nielsdatter, f. 29. nov. 1842, død 15. okt. 1926. Dt. af (Niels Frederik Jørgensen og Abel Chathrine).
 10 børn, (1160-1169),
- 658 d. Karen Christine Pedersen, f. 14. juli 1850, dbt. 3. aug. 1850 i Fejø kirke.
 Konfirmeret 2. okt. 1864 i Fejø kirke.
- 659 e. Marie Magdalene Wilhelmine Pedersen, f. 3. juni 1852
 Gift 2. feb. 1879 i Fejø kirke m. skomager Anders Christensen Schmidt, f. 1853 i Rødding.
 5 børn, mon der er flere? (1170-1174),
- 660 f. Else Margrethe Jensine Pedersen, f. 31. marts 1856 på Fejø, dbt. 29. juni 1856 på Fejø.
 Konfirmeret 24. april 1870 på Fejø.
 Gift 6. okt. 1880 i Fejø kirke m. skrædder i Vesterby Jens Rasmus Jørgensen, f. c. 1851.

Børn af Jakobine Fredericke Anthonette Andreasen, 241, og Rasmus Jensen.

- 661 a. Jens Rasmussen, f. 29. marts 1841 på Fejø, hj. dbt. 11. april, fremstillet 6. juni 1841 i Fejø kirke.
 Konfirmeret 15. april 1855 i Fejø kirke.
- 662 b. Hans Rasmussen, f. 12. sept. 1842 på Fejø, dbt. 12. okt. 1842 i Fejø kirke.
 Konfirmeret 5. okt. 1856 i Fejø kirke.
- 663 c. Conrad Andreas Rasmussen, f. 11. marts 1845, hj. dbt. 12. marts, fremst. 29. okt. 1845 i Fejø kirke.
 Konfirmeret 17. april 1859.

Børn af Niels Andreasen, 242, og Emma Adelaide Margrethe Nicoline Henriette Bang.

- 664 a.
- 665 b.
- 666 c. Andresine Andreasen, f. 4. nov. 1859 på Fejø, hj. dbt. 27. dec. 1859, fremstillet i Fejø kirke 15. jan. 1860.
Konfirmeret 12. april 1874.
- 667 d. Nikoline Ferdinandine Henriette Johanne Polly Andreasen, f. 18. feb. 1862 på Fejø, dbt. 15. marts 1862 i Fejø kirke.
Konfirmeret 23. april 1876 i Fejø kirke.
Gift 30. nov. 1883 i Fejø kirke m. urmager på Fejø, Niels Christian Pedersen Lund, f. c. 1858 i Tvede, Halsted sogn,

3 børn kendes, (1175-1177)

Børn af Jens Nielsen, 254, og Karen Hansen.

- 678 a. Anna Grethe Nielsen, f. 17. nov. 1856 på Fejø, hj. dbt. 18. nov., fremstillet i Fejø kirke 21. dec. 1856. Moderens alder ved barnets fødsel var 17 år.
Konfirmeret 1871 i Fejø kirke.
- 679 b. Hans Madsen Nielsen, f. 31. okt. 1858 på Fejø, dbt. 15. dec. 1858 i Fejø kirke.
Konfirmeret 6. okt. 1872 i Fejø kirke.
- 680 c. Ane Kirstine Nielsen, f. 24. marts 1861, hj. dbt. 7. april, fremst. 16. juni 1861 i Fejø kirke.
Konfirmeret 1875 i Fejø kirke.
- 681 d. Karen Nielsen, f. 29. nov. 1867 på Fejø, dbt. i Fejø kirke.
Konfirmeret 16. april 1882 på Fejø.

Barn af Marie Magdalene Vilhelmine Nielsdatter, 257, og Hans Jørgen Andersen.

- 689 a. Peter Vilhelm Anton Andersen Roug, f. 3. marts 1856 på Femø.
Isenkræmmer, købmand.
Gift m. Johanne Catharine Hviid, f. 30. okt. 1867 i Rusland. Dt. af (Rasmus Peter Reinhold Hviid og Augusta Christine Petronelle Andersen).

Børn af Maren Poulsdatter, 259, og Hans Jørgen Jørgensen.

- 690 a. Kristine Marie Vilhelmine Frederikke Hansen, f. 25. juli 1858 i Birket, dbt. 2. sept.

1858 i Birket kirke.

Gift 10. aug. 1888 i Birket kirke m. Niels Peder Knudsen, f. 13. marts 1856 i Sandby.
Søn af (tømmermand hans Peder Jensen og Sidsel Johanne Nielsdatter (f. c. 1829)).

- 691 b. Niels Jørgen Kuld, f. 5. dec. 1859 i Birket, hj. dbt. 15. dec. 1859, fremstillet 8. jan. 1860 i Birket kirke. Navneændring til at bære fam. navnet Kuld af 20/6 1905.
Gift c. 1890 m. Ane Marie Hansdatter, f. 3. jan. 1837.
- 692 c. Gunder Hansine Karoline Hansen, f. 27. jan. 1861 i Birket, dbt. 1. april 1861 i Birket kirke.
Konfirmeret 4. april 1875 i Birket kirke.
- 693 d. Anna Elfride Hansen, f. 26. marts 1863 i Birket, dbt. 20. sept. 1863 i Birket kirke.
Konfirmeret 8. april 1877 i Birket kirke.
- 694 e. Poul Jens Hansen, f. 19. marts 1865 i Birket, dbt. 10. sept. 1865 i Birket kirke.
Konfirmeret 20. april 1879 i Birket kirke, stod øverst på kirkegulvet.
- 695 f. Jørgen Kuld, f. 6. maj 1867 i Birket, dbt. i Birket kirke.
Gift m. Sidse Marie Nielsen, f. 1. juni 1887, død 3. nov. 1953.

11 børn, (1185-1195),
- 696 g. Kristian Hansen Kuld, f. 9. marts 1869 i Birket, dbt. 19. juli 1869 i Birket kirke.
Navneændring 20/6 1905, med tilladelse til at bære navnet Kuld.
- 697 h. Thora Rosaline Mathilde Kuld, f. 4. feb. 1871 i Birket, dbt. 25. juni 1871 i Birket kirke.
Navneændring 20/6 1905, med tilladelse til at bære navnet Kuld.
Konfirmeret 12. april 1885 i Birket kirke.
- 698 i. Emma Viktoria Kuld, f. 8. maj 1873 i Birket, dbt. 28. sept. 1873 i Birket kirke.
Navneændring 20/6 1905, med tilladelse til at bære navnet Kuld.
Konfirmeret 2. okt. 1887 i Birket kirke – og stod øverst på gulvet.

8. generation:Børn af Christen Ziersen, 351, og Inger Johanne Sørensen.

- 840 a. Zier Kristensen Ziersen, f. 14. juni 1844 i Øster Nordlunde, Halsted sogn.
Navneændring til Ziersen af 10. juni 1905.
Konfirmeret 2. okt. 1858 i Herredskirke kirke.
- 841 b. Søren Christensen, f. 15. sept. 1846 i Lille Løjtofte, Herredskirke sogn, dbt. 22. sept. 1846 i Lille Løjtofte kirke.
Ses ej konfirmeret!
- 842 c. Rasmus Christensen Ziersen, f. 19. dec. 1848 i Lille Løjtofte, Herredskirke sogn, dbt. 26. feb. 1849 i Lille Løjtofte kirke.
Navneændring til Ziersen af 10. juni 1905.
Konfirmeret 27. april 1862 i Herredskirke kirke – hans far var da død.

Børn af Elisabeth Ziersdatter, 352, og Peder Hansen.

- 843 a. Sidsel Johanne Pedersen, f. 18. feb. 1845 i Græshave, dbt. 18. maj 1845 i Græshave kirke.
Konfirmeret 17. april 1859 i Gloslunde kirke.
- 844 b. Hans Zier Pedersen, f. 9. feb. 1851 i Græshave sogn, dbt. 13. april 1851 i Græshave kirke.
Vaccineret 25. juni 1852.
- 845 c. Ane Kirstine Pedersen, f. 14. maj 1854 i Græshave.
Gift 18. april 1878 i Gloslunde kirke m. Niels Hansen, f. 26. okt. 1854 i Gloslunde.
Søn af (Hans Mortensen og Birthe Cathrine Larsdatter).

6 børn, (1680-1685)

Barn af Zier Rasmussen, 366, og 1* m. Maren Johanne Christiansdatter.

- 846 a. Amallia Kristine Jacobine Ziersen, f. 8. maj 1861 i Skovby, Halsted sogn, dbt. 11. juli 1861 i Halsted kirke.
Død 29. juli 1868 i Skovby, begr. 2. aug. 1869 på Halsted kgd..

Barn af Margrethe Rasmusdatter, 367, og Hans Hansen.

- 847 a. Carl Hansen, f. 23. jan. 1859 i Halsted, dbt. 17. sept. 1859 i Halsted kirke, (moderen 28 år).

Gudmor: danselærer Hansens hustru i Sandby (mon det er barnets moster?), Fd.: pigen Rasmine Larsen, Skovby, Zier Rasmussen, Skovby, Christian Larsen og Lars Larsen, begge i Langesøe.

Barn af Karen Kirstine Hansdatter, 370, og Peder Nielsen.

- 850 a. Johanne Margrethe Pedersen, f. 11. nov. 1844 i Uhrne, Horslunde sogn, dbt. 20. dec. 1844 i Horslunde kirke.
Konfirmeret 17. april 1859 i Horslunde. Ved sin konfirmation kaldes hun Hanne Margrethe Pedersen.

Barn af Mette Kathrine Hansdatter, 372, og Peder Jørgensen Musse.

- 855 a. Jørgen Jørgensen, f. 2. juni 1861 i Tvede, dbt. 26. juli 1861 i Halsted kirke.

Barn af Maren Hansdatter, 373, og Vilhelm Andersen Bonde.

- 860 a. Clara Elisabeth Julie Andersen, f. 29. maj 1865 i Gloslunde, dbt. 22. juli 1865 i Gloslunde sogn.
Konfirmeret 5. okt. 1879 i Gloslunde kirke.
Gift 29. april 1890 i Gloslunde kirke m. ejer af "Hedengaard", matr. nr. 9a m. fl., Heden sogn, Sallinge herred, Svendborg amt, Fyn, Anton Hansen, f. 24. april 1862 på "Rolighed" i Tryggelev sogn, Langeland, konf. 1876 i Tryggelev kirke, død før 1927. Søn af (Hr. Hansen og hustru).

Barn af Dorthe Olsdatter, 380, og Peder Jeppesen.

- 864 a. Knud Olsen Pedersen, f. 20. okt. 1854 i Søllested, hj. dbt. af lærer Jørgensen 18. nov. 1854, dåben fremstillet 1. januar 1855 i Søllested kirke.
Gudmor: Ane Cathrine Olsdatter, Troelsby, fd.: Knud Ibsen, Morten Tage, Mikkel Olsen, alle af Troelsby og Ane Rasmusdatter, ibid..

Børn af Zier Olsen, 384, og Anna Cæsilie Vondsel.

- 865 a. Carl Olaf Olsen, f. 5. okt. 1873 i Nordlunde, dbt. 27. nov. 1873 i Nordlunde kirke.
Konfirmeret 2. okt. 1887 i Dannemare.
- 866 b. Jørgen Alfred Olsen, f. 1. marts 1875 i Nordlunde, dbt. 9. maj i Nordlunde.
Konfirmeret 14. april 1889 i Tillitze.
- 867 c. Elise Karoline Olsen, f. 12. dec. 1876 i Nordlunde, dbt. 25. feb. 1877 i Nordlunde kirke.

Død 22. nov. 1919 i Munkeby, begr. 28. nov. i Tillitze sogn.
 Konfirmeret 5. april 1891 i Tillitze kirke. Ved hendes konfirmation har præsten kaldt hende Lise Karoline. Og ved sin død hedder hun også Lise.
 Gift 14. sept. 1900 i Tillitze kirke m. Jens Peter Rasmussen, f. 26. jan. 1874 i Munkeby.

1 barn kendes, (1686)

- 868 d. Hansine Olsen, f. 8. feb. 1879.
 Konfirmeret 9. april 1893 i Tillitze kirke.
 Gift 18. juli 1902 i Tillitze kirke m. ungkarl og gårdfæster i Torpe(t)?, Ringsted landsogn, Ulrik Andersen, f. 2. juli 1880 i Sigersted. Søn af (gdr. Hans Peter Andersen og hustru Inger Marie Hansen, Sigersted).
- 869 e. Agnes Marie Olsen, f. 16. juni 1881 i Nordlunde, dbt. 24. nov. 1881 i Nordlunde kirke.
 Konfirmeret 6. okt. 1895 i Tillitze kirke.
- 870 f. Hans Vilhelm Olsen, f. 7. okt. 1882 i Tillitze, dbt. 3. dec. 1882 i Tillitze kirke.
 Konfirmeret 4. okt. 1896 i Tillitze kirke.
- 871 g. Adolf Johannes Olsen, f. 26. jan. 1884 i Tillitze, dbt. 1. marts 1885 i Tillitze kirke.
 Konfirmeret 9. april 1899 i Tillitze kirke.
- 872 h. Olga Dorteia Olsen, f. 26. marts 1886 i Tillitze, dbt. 18. juli 1886 i Tillitze kirke.
 Konfirmeret 22. april 1900 i Tillitze kirke.
- 873 i. Christian Olsen, f. 27. april 1887 i Tillitze, dbt. 24. juli 1887 i Tillitze kirke.
 Ses ej konf.!
- 874 j. Christian Sigfred Olsen, f. 13. jan. 1891 i Tillitze, dbt. 24. april 1891 i Tillitze kirke.
 Konfirmeret 16. april 1905 i Tillitze kirke.
- 875 k. Georg Henry Theodor Olsen, f. 14. feb. 1894 i Tillitze, dbt. i Tillitze kirke.
 Konfirmeret 12. april 1908 i Tillitze kirke.

Børn af Hanne Marie Olsen, 387, og Hans Pedersen Christensen.

- 876 a. Udøbt søn, f. 7. maj 1872, moderen var da 19 år.
 Død 19. juni 1872, begr. 24. juni i ?
- 877 b. Olaf Christian Christensen, f. 15. marts 1874.
- 878 c. Christen Christensen, f. 30. nov. 1881, hj. dbt. 6. jan. 1882, fremstillet 29. maj 1882.

Børn af Maren Kirstine Nielsdatter, 393, og Hans Poulsen.

- 890 a. Rasmus Hansen, f. 22. juni 1845 i Birket, dbt. 6. aug. 1845 i Birket.
Konfirmeret 2. okt. 1859 i Birket.
- 891 b. Inger Hansen, f. 12. marts 1847 i Birket, dbt. 30. april 1847 i Birket.
Konfirmeret 7. april 1861 i Birket.
Gift 4. marts 1876 i Birket kirke m. gmd. siden også sognefoged Kristen Pedersen, f. 27. aug. 1846 i Torrig, Birket sogn. Søn af (gmd. Peder Kristensen og Inger Jensen).
- 6 børn kendes, (1688-1693)
- 892 c. Maren Sophie Hansen, f. 29. juni 1849 i Birket.
Død 25. feb. 1850, begr. 2. marts 1850 i Birket.
- 893 d. Maren Sophie Hansen, f. 5. marts 1851 i Birket, dbt. 27. april 1851 i Birket.
Konfirmeret 23. april 1865 i Vesterborg kirke.
Gift med en fra Ringkøbing-egnen.
De rejste til Amerika.

Børn af Ane Sophie Nielsdatter, 394, og Hans Hansen Juul.

- 894 a. Niels Christian Hansen, f. 5. april 1855 i Højreby, dbt. 10. juni 1855 i Søllested kirke.
Konfirmeret 1. søndag efter Paaske 1869 i Søllested kirke.
- 895 b. Hans Peder Hansen, f. 16. april 1861, hj. dbt. 1. maj, fremstillet 23. juni 1861 i Søllested kirke.
Konfirmeret søndagen efter Paaske 1875 i Søllested.
Af 22. juni 1905 navneændring til Hans Peder Hansen Juul.

Børn af Johanne Kathrine Pedersen, 421, og Hans Olsen.

- 899 a. Ole Christian Hansen, f. 16. juli 1859 i Store Lindet, Birket sogn, hj. dbt., fremst. 25. sept. 1859 i Birket.
- 900 b. Peter Alberth Fugl, f. 30. jan. 1863 i Store Lindet, dbt. 6. april 1863 i Birket kirke.
Navneændring 6/6 1905 til at bære navnet Fugl.
- 901 c. Dødfødt pige, 27. nov. 1860 i Store Lindet, Birket sogn.
Begr. 2. dec. 1860 i Birket. Faderen nævnes at være husmand.

Børn af Jens Pedersen, 423, og Maren Stine Rasmussen.

- 910 a. Peder Pedersen, f. 9. april 1891 i Store Lindet, dbt. 21. juni i Birket kirke.

Børn af Kirstine Pedersen, 424, og Ludvig Sørensen.

- 920 a. Søren Peder Sørensen, f. 5. feb. 1880 i Vesterborg, hj. dbt. 15. feb., fremst. 22. april i Vesterborg kirke.
- 921 b. Dødfødt søn, 28. aug. 1881 i Vesterborg, begr. 2. sept. 1881 i Vesterborg.

Barn af Hans Pedersen, 429, og Anna Dorthea Rasmussen.

- 922 a. Margrethe Petersen, f. 20. sept. 1888 i Store Lindet, Birket sogn, dbt. 23. nov. 1888. Ved hendes fødsel, nævnes faderen at være forpagter.

Barn af Hans Rasmussen, 433, og Lavra Rasmine Kirstine Hansen.

- 923 a. Rasmus Sigvardt Rasmussen, f. 7. jan. 1890 på "Vester Kongsted", Store Lindet, Birket sogn, hj. dbt. 20. feb. 1890, fremstillet 10. april 1890 i Birket kirke. Overtog slægtsgården 1. april 1913. Gift 3. aug. 1913 i Birket m. Agnes Hansen, f. 13. juli 1891 i Lille Lindet, Birket sogn. Dt. af (købmand Peder Hansen og Birthe Marie Kristine Larsen).

1 barn kendes, (1694),

Børn af Niels Peter Sigvardt Rasmussen, 438, og Karen Sofie Marie Andersen.

- 928 a. Peder Alfred Sigvardt, f. 25. april 1882 i Herredskirke sogn, dbt. 16. juli i L. Løjtofte kirke.
Revisor.
1* m. kunstmaler Mana Liser,
2* m. "Visse"
- 4 børn, (1695-1698),
- 929 b. Viggo Johannes Sigvardt, f. 11. feb. 1884, dbt. 24. april 1884 i L. Løjtofte kirke.
Died – when and where?
Rejste til USA 17 år gammel. Bosatte sig i Grand Falls, Montana..
Brobygger.
Gift m. en svensk dame (de havde vist truffet hinanden på Lolland). Æ. opl.
- 5 børn, (1699-1703),
- 930 c. Dødfødt søn, f/d 2. marts 1885 i Herredskirke/Løjtofte sogn.
Død 2. marts 1885, begr. 8. marts i Løjtofte.

- 931 d. Rasmus Sigvardt, f. 26. feb. 1886 i Sandbjerg, Herredskirke sogn, dbt. 27. juni i Løjtofte kirke.
 Gudmor: gmd. Jens Karstensens hustru, Dorthea (nr. 323), Horslunde. Fd.: gmd. Kristian Mikkelsens hustru Mine, (nr. 328) Horslunde, gmd. Kristian Mikkelsen, Horslunde, hjulmand Karl Hansen, Sandbjerg.
 Død 8. juni 1965 i Orehoved, begr. lørdag den 12. juni kl. 14.30 fra Gyldenbjerg, Nørre Vedby sogn.
 Rasmus Sigvardt så kom hjem 18 år gammel, fandt han på at reparerer cykler. Han lånte 25 kroner af sin bedstemoder, så der kunne blive indkøbt lidt værktøj.
 Rasmus indrettede også sit værksted - nu skulle der ske noget.
 Flere ville ud og cykle det var moderne.
 Rasmus fik rigeligt at lave med at samle nye cykler, så hans ungarlejlighed blev taget i brug for aktiviteterne, som ofte strakte sig til ud på aftenen.



Fabrikken 1904.

Mange af Orehoveds beboere skulle så lære at cykle. Undervisning i det lod den unge Sigvardt sig gerne overtale til.

Blandt Rasmus Sigvardt's første større præstationer, var denne 31/2 HK glødehovedmotor med kobling og vendbar skrue.

I 1911 fik Rasmus Sigvardt install. elektricitet, og så blev der indkøbt en drejebænk med 1,5 meter drejelængde. Værksted kunne også påtage sig opgaver ud over at reparere cykler, motorcykler og lave en trehjulet bil, for han fik også kendskab til fiskernes bådmotorer, og fik dermed en større kundekreds og nye udfordringer.

I 1914 startede han med at konstruere en 3 ½ hk. glødehoved 2 takts motor. Den blev klar til at blive installeret i en fiskerbåd i 1915 og bestod sin prøve.

Efter 1. verdenskrig og alt besværet med mangel på materialer blev overstået, så lykkedes det for Sigvardt, at fremstille en 3-5 hk. 2 takts benzinmotor, som var egnet til lystbåde. Omkring 1920 blev motor- og lossespil til småskibe et rigtig godt aktiv. Sigvardt fik travlt med at rejse rundt og installere motorer med spil på til de mange skibe, som fik behov for den slags hjælpemidler.

Værkstedet blev igen udvidet i årene 1923-26, så yderligere krævende opgave kunne udføres.

I 1926 begyndte Sigvardt så at fremstille sprøjter, som var beregnet til frugtavl. For der kunne opnås en bedre kvalitet på æbler, pærer o.s.v. altså bekæmpe sygdomme og skadedyr på frugttræerne, I starten blev det håndkraftdrevne sprøjter - det gav noget beskæftigelse, men ikke det helt store.

Derfor arbejdede Rasmus en periode med bl.a. at samle og reparere radioer, da det blev rigtig aktuelt i 1920-erne. Han hjemtog et byggesæt, og fremstillede selv radiokasserne. Omkring 300 radioer ble der fremstillet til folk på Nordfalster. De fremsynede landmænd ville til at bekæmpe ukrudt i markerne med hjælp fra sprøjten fyldt op med kemikalier, så derfor gik Sigvardt i gang med at fremstille en sprøjte af metal, et rustbestandigt materiale, med dertil hørende trætønde, som egnede sig til at blive sat op på en mindre landbrugsvogn.

Ved bagsmækken blev spredebommen monteret med 7 dyser fremstillet af messing. Han brugte sloganet: ”Sprøjter til dansk frugtavl og landbrug”.

Ved landsudstillingen i Forum 1932 fik Sigvardt tilkendt sølvmedalje for de udstillede sprøjter.

I 1937 blevet stort byggeår for Sigvardts virksomhed, idet han lod opføre helt ny smedie og støberi, så de nye ansatte kunne medvirke til at klare produktion af sprøjter under bedre vilkår.

Dansk landbrug var endnu ikke årsag til at fylde ordrebøger, men derimod viste danske frugtavlere behov for bedre og avancerede sprøjter.

Der blev samlet sprøjter med 2 eller 3 cylindret pumper, som blev drevet af en benzinmotor.

Væskebeholderen blev fremstillet af fyrretræ og kunne rumme fra 100 liter og helt op til 1500 liter. Sidstnævnte blev først sat i produktion omkring 1950.

Blandt de sprøjte typer der var mest salg, i kan nævnes 550 liters motorsprøjten. Den var beregnet til at blive trukket af en hest.

I tiden 1940-45 blev der fremstillet lidt sprøjter, men det var ikke så meget materiale, man kunne få fat i. Når frugtavlerne fik brug for en sprøjte, blev det nødvendigt, at de kom med deres opklodsede bil til fabrikken, så blev den skildt ad, og metallerne blev omsmeltet, og indgik i produktionen. Det var med at have gode ideer, og teknisk snilde i den periode.

Sigvardt havde god kontakt med stationsforstander Aagaard i Orehoved, og denne ville gerne hjælpe ham, så han prøvede at opspore vognladning metal som kom den vej. På et tidspunkt blev Aagaard opmærksom på en vognladning metal af tysk oprindelse, som faktisk skulle sendes til Norge. Da den vogn var på vej nordpå, blev den udrangeret til et sidespor ved Orehoved Station, under påskud af, at vognen skulle repareres af sikkerhedsmæssige grunde. Aagaard kontaktede Sigvardt – han ringede ikke, det var for risikabelt – og meddelte, at vognen var kommet, dette var 1943. Sønnen Viggo blev sat på den opgave at hente materiale fra vognen, hvilket skete på cykel – så i løbet af natten cyklede han frem og tilbage med jerndelev, så der atter var råvare at arbejde med.

Tyskerne, som lå i området, kom af og til og ville have hjælp til deres motorer, men der blev hver gang sagt klart og kontant NEJ, fra Sigvardts side.

Efter 1945 kom der rigtig gang i det hele. Der blev lavet en masse aftaler om levering af sprøjter, og der blev lavet en udstillingshal langs vejen ved Storstrømsbroen, som var blevet indviet 1937.

Medalje.

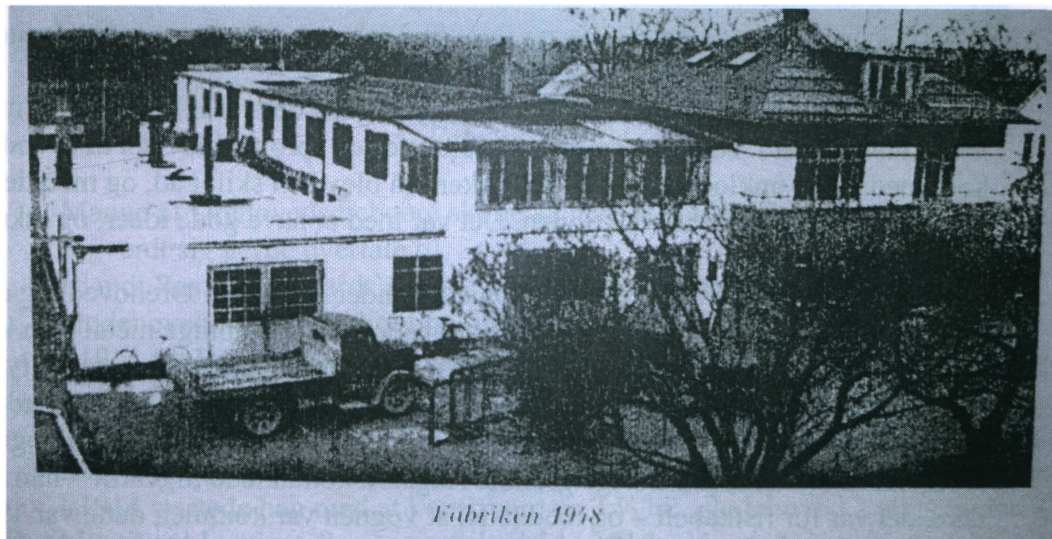

Fabriken 1948

Fabriken 1948.

Sigward-Slægten
v. Ketty Lykke Jensen.

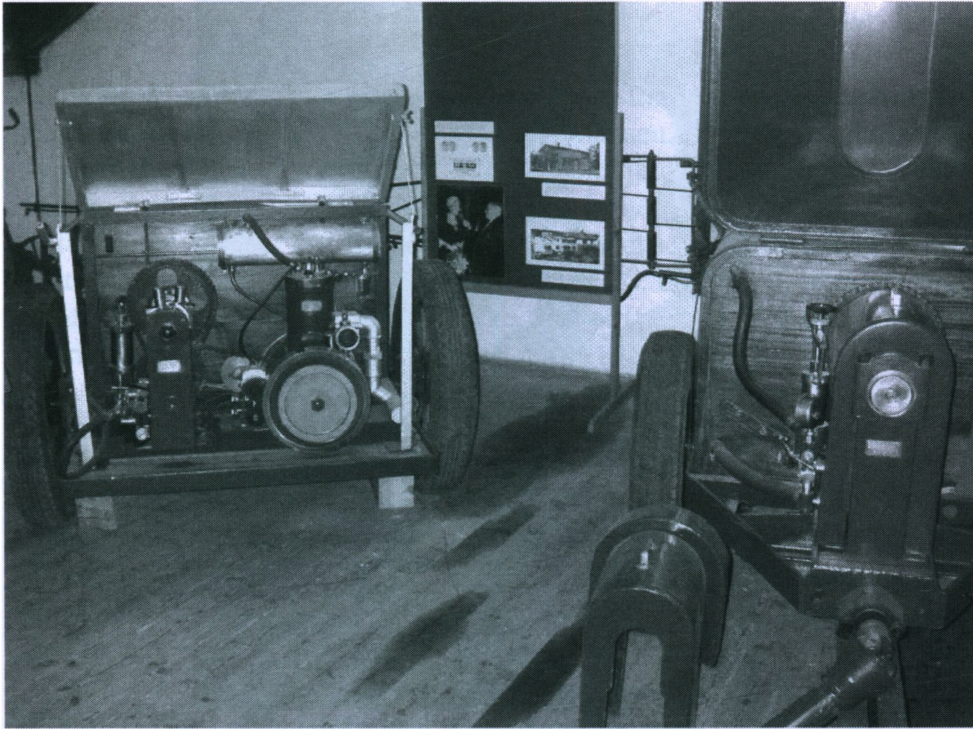

*Udstilling på Danmarks Traktormuseum.
Eskilstrup på Falster.*

Ridder af Dannebrog af 5. april 1954.
Firmaet i Orehoved blev lavet til et aktieselskab, for familien.

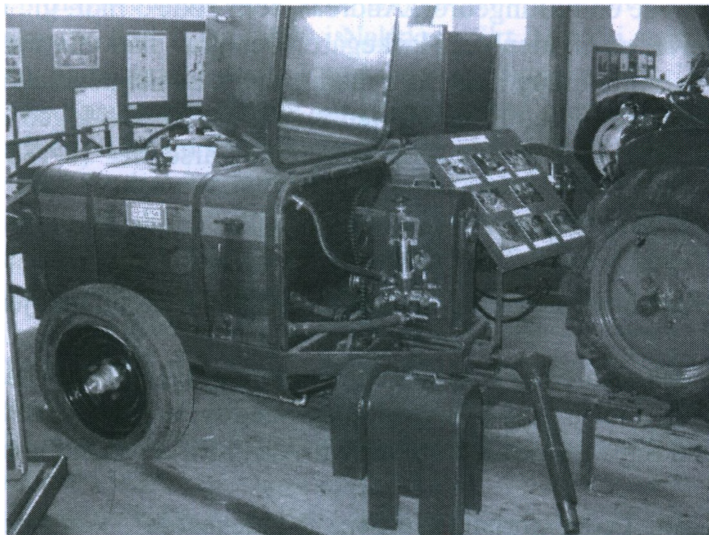

Sigward-Slægten
v. Ketty Lykke Jensen.



Dronning Ingrid og Rasmus Sigvardt.

Gift 1. feb. 1910 i Vaalse kirke m. Maren Margrethe Mortensen f. 25. sept. 1889 i Nørre Vedby, død 18. maj 1975, begr. på Gyldenbjerg kgd.. Dt. af (skovfoged på Orenæs for fam. Wilhjelm, Hans Mortensen (30/10 1860 i Nørre Alslev-?) og viet 25/10 1888 i Nørre Vedby m. hustru Maren Kirstine Jensen (26/5 1861 i Nørre Vedby-?)).

Helene Strange, hjemstavnsforfatterinde, har besøgt Margrethe for at få forskellige oplysninger om slægten.

Kirstine havde en tvillingebror, Andreas, som døde 3 mdr. gl.. Han var den første som blev begravet på Gyldenbjerg kirkegård. Den grav skal vist stadig være der.

Foruden den lille dreng ligger der mange andre af slægten begravet der.

Overnævnte skovfoged Hans Mortensen var søn af skovfoged i Nørre Alslev Skov, Mortensen Andersen (f. 1813) og Margrethe Larsdatter (f. 1824)).

6 børn, (1705-1710),

932 e. Dorteia Karoline Margrete Sigvardt, f. 20. feb. 1888 i Sandbjerg, dbt. 3. juni i Løjtofte.

Gudmor: enke Karoline Rasmussen, Sandbjerg. Fd.: Jomfru Laura Rasmussen Lund?, St. Løjtofte, jomfru Sine Hansen Ploug, Sandby, (måske nr. 398?) ungarl Hans Rasmussen Sigwardt, Lindet, (måske nr. 321) Birket sogn, og ungarl Edvard Hansen, Sandby.

Gift m. gmd. Peder Christian Jensen, "Vindegaarde", Vemmedrup, matr. nr. 7, Bjæverskov. Søn af (gdr. Ole Jensen og hustru).

7 børn, (1711-1717),

- 933 f. Johanne Sophine "Fine" Sigvardt, f. 10. maj 1890 i Sandbjerg, dbt. 22. juni 1890 i Løjtofte.
Gudmor: Madame Laura Rasmussen Sigvardt, Lindet, nr. ? Fd.: gårdbestyrer Hans Rasmussen, hendes mand, gmd. Anders Johansen, Ravnsby (mødte ikke p.g.a. sygdom), ungkarl Lavrits Hansen Ploug, sandbjerg, jomfru Signe Ploug, Sandbjerg og Jomfru Anna Lund, St. Løjtofte.
Gift 16. maj 1915 i Nørre Vedby m. konstitueret stationsforstander på Næstved Station Hans Carl Johan "John" Jørgensen, f. 28. dec. 1890 i Farum? sogn, konfirmeret i Frederiksborg Slotskirke. Søn af (maler Carl Søren Jørgensen og Jensine Marie Hansen).

2 børn, (1718-1719),

- 934 g. Svend August Sigvardt, f. 1. dec. 1892 i Sandbjerg. Løjtofte sogn..
Nævnes ved FT. 1906 i Orehoved,
Styrmand og skibsfører. Sejlede under allieret flag under 2. verdenskrig.
Var i den periode væk i 7 år. Medlem af Det Danske Råd i London.
Gift m. n.n. Höfner.

3 børn, (1720-1722),

Børn af Karen Marie Hansen (Jensen), 466, og Niels Frits Krogstrup Christiansen.

- 955 a. Julie Henriette Dorthe Christiansen, f. 24. dec. 1861 i Birket, dbt. 19. marts i Birket kirke.
Død 4. feb. 1950 i Nakskov.
Gift 19. juni 1881 i Dannemare kirke m. tobaksfabrikant Ludvig Christian William Rasmussen (navnet ændret iflg. Kgl. Bvg. af 23/7 1880 til Clemmensen), f. 7. jan. 1857 i Nakskov, død 3. jan. 1890 i Nakskov, Skt. Nicolai sogn. Søn af (Karen Marie Rasmussen og sømand Lauritz Berensen – ved barnets fødsel var han i Indien).
Karen Marie Rasmussen giftede sig 19. nov. 1880 i Skt. Nicolai kirke, Nakskov m. tobaksfabrikant Clemen Clemmensen, f. 12. dec. 1820 i Svendborg, død i Nakskov?, datoen er ikke fundet – endnu! (Søn af tobaksfabrikant Niels Bech Clemmensen, f. 1789 i Svendborg, død 28. feb. 1866 i Nakskov, begr. 6. marts. 77 år (søn af købmand i Brogade, Svendborg, Clemmen Clemmensen (f. c. 1755) og Anne Marie Bech (f. c. 1765)) og Veronica Storm (f. c.1792).

5 børn, (1725-1729),

- 956 b. Ketha Johanne Marie Emilie Christiansen, f. 8. feb. 1863 i Birket, dbt. 5. juli.
Død efter 1950 i USA.
Gift m. Hr. Lund i USA.

3 børn, (1730-1732),

- 957 c. Ina Thora Thomine Christiansen, f. 28. feb. 1865 i Birket, dbt. 17. april 1865 i Birket.

Død 22. juni 1868 i Birket sogn, begr. 27. juni 1868.

- 958 d. Jens Bernhard Christiansen, f. 11. maj 1867 i Birket, dbt. 15. sept. 1867 i Birket.
Død 23. maj 1868 i Birket.
- 959 e. Jens Bernhard Christiansen, f. 9. juli 1869 i Birket.
Død 5. feb. 1947 i Alminde, Landet sogn.
Gdr. i Alminde, Landet sogn.
1* i Utterslev kirke m. Ane Nielsen (Nielsen efter sin fars fornavn, og siden Simonsen), f. 1. maj 1868 i Horslunde, død 12. marts 1908 i Landet sogn. Dt. af (gdr. Niels Simonsen og Johanne Margrethe Hansen, Horslunde).
2* m. Maren Kristine Pedersen.
- 3 børn, (1733-1735),
- 960 f. Ina Thora Thomine Christiansen, f. 14. aug. 1871 i Dannemare sogn.
Død 25. sept. 1934 i Dannemare sogn.
Konfirmeret 4. okt. 1885 i Vindeby kirke.
Forlovet m. Frederik Jørgensen.
Gift m. cyklesmed Christian Hansen, f. 23. marts 1873 i Tillitze, død 12. juli 1937 i Dannemare. Søn af (hmd. på Maibølle Fæland, Peder Hansen Just og Maren Johanne Hansen, Tillitze sogn).
- 9 børn, (1736-1744),
- 961 g. Charlotte Kirstine Sophie Christiansen, f. 18. jan. 1875 i Dannemare.
Død i USA.
Gift i USA m. Hr. Sørensen, sikkert af dansk afstamning!
- 4 børn, (1745-1748),
- 962 h. Ingrid Nicoline Christiansen, f. 26. april 1877 i Dannemare.
Død 2. nov. 1961 på Nykøbing Centralsygehus, jordpåkastelse i Ønslev kgd. 6. nov. 1961, urnen nedsat 9. nov. 1961.
Gift 29. dec. 1901 i Vindeby kirke m. gdr. på "Kirketoftegaard" i Ønslev, Victor Valdemar Clausen, f. 28. aug. 1877 på "Allègaard", Øverup, Tingsted sogn, død 24. nov. 1961 på "Bakkegaard", Lidstrup, Nørre Ørslev sogn, bisat fra Ønslev kirke. Søn af (gdr. Peter Gommesen (Groth) Clausen (1816-1901) og Ane Marie Hansdatter Arnoldus (1836-1903))
Familien havde "Kirketoftegaard" i nogle få år, den lå nordøst for Ønslev kirke, deraf navnet. Derefter købte Clausen "Bruserupgaard" i Bruserup, Væggerløse sogn, og endelig i 1911 købte Clausen "Bakkegaard" i Lidstrup. I 1952 blev gården delt, hovedparten gik til sønnen Benth V. Clausen, og den yngste søn, Svend Aage Clausen byggede en ny gård på sin del af arealet, og kaldte gården "Højgaard", Lidstrup, Nørre Ørslev.
Ingrid og V. Clausen blev boende på "Bakkegaard" hele deres liv.

7 børn, (1749-1755),

- 963 i. Victor Christiansen, f. 23. aug. 1880 i Dannemare.
Død 22. feb. 1955 i Sandby.
Gdr. på ”Taarsgaard”, matr. nr. 4a m. fl. i Taars, Sandby sogn. Medlem af sognerådet for Sandby sogn. Medlem af skolekommissionen og kasserer i menighedsrådet.
Gift 3. dec. 1905 m. Kirstine Margrethe Jørgensen, f. 27. okt. 1884 i Utterslev, død 8. feb. 1951 i Sandby. Dt. af (gdr. Laus Peter Jørgensen, ”Bakkegaard”, Utterslev, og Sofie Skotte).
De første år boede Victor og Margrethe Christiansen på ”Blæsenborg”, Vindeby sogn, men købte så en gård i Taars 16. sept. 1909. Gården de købte fik navnet ”Taarsgaard”, matr. Nr. 4a, og var på 48 tdr. land. Af 1. marts 1945 overgik den til en søn, og Victor og Margrethe bosatte sig i Sandby By, hvor de leverede resten af deres liv.
Ældst kendte ejer på ”Taarsgaard” er Hans Knudsen, hvis enke 1905 solgte gården til Valdemar Mogensen Christensen, som solgte til Victor Christiansen.

5 børn, (1756-1760),

Børn af Inger Kirstine Hansen, 474, og Rasmus Hansen Klinke.

- 965 a. Hans Peder Klinke, f. 10. aug. 1867 i Lille Lindet, Birket sogn.
Konfirmeret 1. okt. 1881 i Birket.
- 966 b. Jens Kristian Klinke, f. 10. aug. 1869 i Birket sogn, dbt. 25. aug. 1869 i Birket kirke.
Konfirmeret 30. sept. 1883 i Birket.
Gift 18. nov. 1892 i Birket m. Inger Margrethe Henriksen, f. 28. juli 1872 i Birket, dbt. 17. nov. 1872 i Birket kirke. Dt. af (gmd. Kristian Henriksen Saugskær og Ane Kirstine Karstensen (f. c. 1836)).

5 børn, (1761-1765),

- 967 c. Anna Klinke, f. 17. jan. 1882 i Lille Lindet, Birket sogn, hj. dbt. 23. jan. 1882, fremst. 23. april 1882 i Birket kirke.
Gift 27. jan. 1904 i Birket kirke m. gmd. Johannes Sørensen Stryhn, f. 20. juni 1880 i Birket, dbt. 26. sept. 1880. Søn af (Søren Stryhn og Christine Margrethe Rasmussen).

2 børn, (1766-1767),

Børn af Sidsel Kirstine Hansen, 483, og Gustav Frederik Johansen

- 968 a. Anna Rubina Johansen, f. 13. sept. 1877 i Egholm, Horslunde sogn, dbt. 18. jan. 1878 i Horslunde kirke.
Konfirmeret 4. okt. 1891 i Stokkemark kirke.
- 969 b. Elna Helena Johansen, f. 8. aug. 1889 i Saltvig, dbt. 13. okt. 1889 i Stokkemark kirke

kirke.

Gudmor: barnets mor. Fd.: lærer Lars Hansen, Torrig (nr. 487), gdr. Jørgen Musse, Saltvig, (gift m. 484) og Line Andersen, Saltvig.
Konf. 4. okt. 1903 i Stokkemark.

Børn af Caroline Sivarine Hansen, 484, og Jørgen Musse Hansen,

- 970 a. Johannes Musse, f. 20. marts 1879 i Saltvig, hj. dbt. 26. marts 1879, fremstillet i Stokkemark kirke. Gudmor: barnets mor. Fd.: ungkarl i Saltvig Anders Pedersen, Lars Hansen, samt pigen Ane Hansen i Saltvig.
Konf. 9. april 1893 i Stokkemark kirke.
Gift 17. marts 1911 i Stokkemark m. Anna Katinka Smedemand, f. 24. maj 1882 i Grimstrup, Hunseby sogn. Dt. af (forgt. Laurits Smedemand og Karen Margrethe Christensen, Blands).
- 1 barn kendes, (1768),
- 971 b. Valdemar Musse, f. 31. maj 1881 i Saltvig, dbt. 28. aug. 1881 i Stokkemark kirke. Gudmor: barnets mor. Fd.: ungkarl Lars Hansen, Kristian Hansen, samt pigen Anna Hansen, alle af Saltvig.
Død 24. april 1887 i Saltvig, begr. 29. april 1887 i Stokkemark.
- 972 c. Agnes Margrete Musse, f. 2. nov. 1883 i Saltvig, dbt. 17. feb. 1884 i Stokkemark kirke.
Gudmor: barnets mor. Fd.: gdr. Tomas Andersen og hustru Kirsten Larsen, Saltvig, ungkarl Hans Andersen og Henrik Andersen, Nøbbet.
Konf. 3. okt. 1897 i Stokkemark.

Børn af Lars Hansen, 487, og Anna Rasmussen.

- 973 a. Rasmus Sigvard Hansen, f. 18. april 1894 i Vesterborg, dbt. 27. april 1894 i Vesterborg.
Gudmor: Barnets moder. Fd.: konen Karen Pedersen, Kettinge, konen Severine Musse, Saltvig. maltgører Lars Pedersen, Kettinge, gdr. Jørgen Musse, Saltvig.
Navnebevis til at føre navnet: Rasmus Sigvard Hansen Sigvard, af 19. dec. 1905.
- 974 b. Svend Sigvard Hansen Sigvard, f. 30. aug. 1895 i Vesterborg, dbt. 27. okt. 1895 i Vesterborg.
Gudmor: Barnets moder. Fd.: konen Sørine ?, konen Kirstine Johansen, Saltvig, gdr. Jørgen Musse, Saltvig, husmand Niels Thomsen, Vesterborg.
Konf. 8. okt. 1909 i Vesterborg.
- 975 c. Agnes Severine Hansen Sigvard, f. 12. marts 1897 i Vesterborg.
Død c. 1953.
Pogeskolelærerinde.

Gift 1. aug. 1920 i Vesterborg kirke m. præstegaardsforpagter Aksel Frederik Pedersen, Vesterborg Præstegaard, f. 2. marts 1889 i Vesterborg, død før 1984. Søn af (hmd. Jørgen Pedersen og Laurine Catrine Henriksen).

4 børn, (1768-1771),

- 976 d. Kamma Hansen Sigvard, f. 3. april 1900 i Vesterborg, dbt. 6. aug. 1900 i Vesterborg. Gudmor: Barnets moder. Fd.: Karen Dorthea Thomsen, Vesterborg, konen Anne Petersen, Ulslev på Falster, gdr. Hans Jørgen Petersen, smst., gdr. Jørgen Musse Hansen, Saltvig, Stokkemark sogn. Død 30. marts 1934 på Sygehuset i Nykøbing, og begr. 3. april 1934 på Idestrup gamle Kirkegaard. Konf. 4. okt. 1914 i Vesterborg. Nævnes ved FT. 1921 at være ”datter i huset”. Gift 2. marts 1923 i Vesterborg m. enkemand og maskinarbejder Karl Villiam Sigvard Oliver v. Würden, Sønder Ørslev, f. 14. juli 1888 i Sct. Stefan sogn, København. Søn af (Martin Buchard Villiam v. Würden og Olivia Rasmine Hansen, Gasværksvej 14, København). Karl V. S. O. v. Würden var enkemand efter Marie Kristine Hansen, død 25. aug. 1920 i Sdr. Ørslev var sidste fælles Bopæl. Anmærkninger: anmeldt 31. Marts 24 til Skifteretten.
- 977 e. Asta Hansen, f. 19. april 1902, dbt. 25. maj 1902 i Vesterborg. Fd.: konen Severine Musse, Saltvig, gdr. Jørgen Musse, konen Karen Petersen, Vesterborg, konen Kirstine Hansen, Saltvig, hmd. Niels Thomsen, Vesterborg. Navnebevilling af 19. dec. 1905 til at hedde Asta Hansen Sigvard. Konf. 16. april 1916 i Vesterborg kirke.
- 978 f. Peder Syv Hansen Sigvard, f. 18. juni 1904 i Vesterborg, dbt. 24. juli 1904 i Vesterborg. Gudmor: Barnets Moder. Fd.: konen Karen Petersen, Vesterborg, konen Severine Musse, og dennes mand Jørgen Musse i Saltvig, detailhandlerske Kirstine Hansen i Saltvig og pcl. Niels Thomsen, Vesterborg. Konf. 13. april 1919 i Vesterborg.
- 979 g. Kirsten Vilhelmine Hansen Sigvard, f. 23. maj 1906 i Vesterborg, dbt. 1. juli 1906 i Vesterborg kirke. Gudmor: barnets moder: fd.: Karen Marie Pedersen, vist fra Svinsbjerg, Kirsten Sigvard, Saltvig, gdr. ? Konf. 3. april 1921 i Vesterborg. Dim. 1927 fra Vordingborg Sem.. Kursus i gymnastik og svømning, 1. juli 1927 hjælpelærerinde i Vesterborg. 31. aug. 1928 i Mageltring (skal vist være Magletving), 10. okt. 1928 hjælpelærerinde i Vesterborg, 1. okt. 1930 vikar smst., 20. april 1931 i Tillitze, 1. okt. 1931 li. i Nørre Herløv og Frelslev Fællesskole. Bibliotekar v. Læseforeningen.
- 980 h. Ella Hansen Sigvard, f. 5. jan. 1910 i Vesterborg.

Barn af Maren Sophie Mortensdatter Borre, 491, og Rasmus Pedersen.

- 981 a. Anna Borre, f. 5. maj 1856 i Birket, dbt. 1. juli 1856 i Birket kirke.
Død 15. marts 1931 i Birket.
Gift 21. nov. 1883 i Birket kirke m. gdr. på "Klinkeskovgaard", matr. nr. 2a, Kragenæs, Birket sogn, Hans Peder Knudsen, f. 7. nov. 1837 i Kragenæs, Birket sogn, død 17. okt. 1912 i Birket. Søn af (Knud Hansen Klinke og Ane Kirstine Poulsdatter).
"Klinkeskovgaard" var tidligere fæste under baroniet Juellinge. Den ældst kendte fæster er Knud Hansen (Klinke), i hvis slægt fæstet formentlig har været i en længere årrække og som c. 1861 fulgtes af sin søn, Hans Peder Knudsen Klinke, der 14. juni 1882 købte gården til fri ejendom. Efter dennes død overtoges den af enken Anna.
3 børn, (1778-1780),

Børn af Ole (Otto) Sigvard Rasmussen, 513, og Margrethe Jensen.

- 982 a. Harold John Rasmussen, f. 22. aug. 1877 i Ryde, dbt. 22. okt. 1877 i Ryde kirke.
Død 8. jan. 1954 i Highland Park, Michigan.
Gift 17. maj 1911 i South Haven, Michigan m. Eula Gunterberg, f. 14. maj 1887 i South Haven, Vam Buren Co., USA, død 28. feb. 1973.
3 børn, (1782-1784),
- 983 b. Sophia Fanny Rasmussen, f. 24. sept. 1878 i Nørre Ørslev sogn, dbt. 24. nov. 1878 i Nørre Ørslev kirke.
Død 10. marts 1943 i Hancock, Waushara, Wisconsin.
Gift 5. nov. 1901 m. Loren Fred Kelley, 3. sept. 1874 i Plainfield, Waushara Co., USA død 1. jan. 1934 i Hancock, Waushara Co., USA.
2 børn, (1785-1786),
- 984 c. William H Rasmussen, f. 19. dec. 1881 i Leola, Adams, Wisconsin.
Død 1931, begr. i Havcock Cemetery.
Var dværg (midget) og retarderet.
- 985 d. Victor Rasmussen, f. 21. maj 1883 i Leola, Adams, Wisconsin.
Død 20. maj 1951 i Detroit, Michigan.
Gift 29. juli 1914 m. Daisy Booth Scott.
Ikke børn.
- 986 e. Emelia Rasmussen, f. 29. juli 1886 i Leola Township, Adams, Wisconsin.
Død 1981 i Californien.
Gift 23. aug. 1905 i Hancock, Waushara, Wisconsin m. Thomas V. Singer.
Ikke børn, æ. opl. (div.)
- 987 f. Martha "Hazel" Rasmussen, f. 21. juni 1889 i Leola Township, Adams, Wisconsin.

Død 15. april 1980 i San Rafael, Marin, California.
 Gift 20. nov. 1915 i Chicago m. William J. Fitzgerald.
 Ikke børn.

- 988 g. Oscar Herman Rasmussen, f. 25. okt. 1891 i Leola, Adams, Wisconsin, USA.
 Død 6. maj 1973 i Los Angeles, Californien.
 1* 16. april 1912 m. m. Mary Adell Higgins, f. 18. juni 1880 i Chilton, Wisconsin,
 død 8. april 1958 i Lima, Ohio. Div. 1930.
 2* ca. 1931 i Tijuana, Mexico m. Helen Simonson, f. 1. feb. 1905 i USA, død 14. nov.
 1995 i Fresno, Californien, USA.

4 børn i 1*, (1787-1790),

- 989 h. Esther Rasmussen, f. 26. aug. 1895 i Leola Township, Adams, Wisconsin.
 Død 5 uger gl. i sept. 1895.

Børn af Reinholdt Rasmussen, 514, og Annamine Christiane Thomsen.

- 990 a. Rasmus August Rasmussen, f. 5. april 1878 i Vestenskov,
 991 b. Petrea Christine Rasmussen,, f. 24. dec. 1882 i Skovlænge.
 992 c. Norel Bernhard Rasmussen, f. 1882 i Skovlænge.
 993 d. Harald Albert Rasmussen, f. 1883 i Skovlænge.
 994 e. Rejmer Sigvard Rasmussen, f. 19. juni 1884 i Skovlænge.
 995 f. Johannes Georg Rasmussen, f. 19. sept. 1885 i Skovlænge.
 996 g. Agnes Elisabeth Rasmussen, f. 1886 i Skovlænge.
 997 h. Ingrid Annamine Rasmussen, f. 1889 i Skovlænge.
 998 i. Johanne Louise Rasmussen, f. 7. juni 1891 i Skovlænge.

Børn af Hans Sigvard Rasmussen, 516, og Caroline Dorthea Hansen.

- 1000 a. Axel Bernhard Rasmussen, f. 19. juni 1882 i Arninge, dbt 8.okt. 1882 i Arninge kirke
 1001 b. Harald Albert Rasmussen, f. 23. juli 1883 i Arninge, dbt. 13. jan.1884 i Arninge
 kirke. Navneændring omk 1906 i Navn i USA - Harald Albert Lind, emigreret
 31.05.1905 i Kontrakt nr.: 241900
 1002 c. Agnes Elisabeth Rasmussen, f. 6. maj 1886 i Arninge, dbt 3.okt.1886 i Arninge kirke.

Gift med Einer Kirchoff, f. omk 1881.

1 barn, (1791),

- 1003 d. Ingrid Annamine Rasmussen, f. 10. marts 1889 i Arninge, dbt 22. sept. 1889 i Arninge kirke.
Emigreret 16.05.1907 i Kontrakt nr.: 239100.
Gift med omk 1907 i Co., U.S.A – m. snedker Edvard Andreas Wismann, f. 12. dec. 1882 i Nakskov, dbt. 14. maj 1883 i Skt. Nikolaj kirke, Nakskov. Søn af (Jakob Andreas Wismann og Henriette Louise Amalie Klein).
Edv. A. Wismann emigreret 1. maj 1906 i Kontrakt nr.: 237600.

1 barn, (1792),

- 1004 e. Artur Ejner Rasmussen, f. 8. marts 1892.
Død 22. aug. 1935 i Nakskov.
Gift med Anna Margrethe Flening, f. 13. juli 1892 i Nakskov, død 6. maj 1941 i Nakskov. Dt. af (Jørgen Andersen og Anna Dorthea Rasmussen). Anna Margrethe Andersen fik navneændring 18. aug. 1904 iflg. bevilling – til navnet Flening.

2 børn, (1796-1797),

- 1005 f. Anna Dorthea Rasmussen, f. 29. marts 1895, hj. dbt 31. marts 1895, fremst. 10. nov. 1895 i Avnede kirke. TV.
Gift med Knud Henriksen, f.

2 børn, (1798-1799),

- 1006 g. Poula Mariane Rasmussen, f. 29. marts 1895, hj. dbt 31. marts 1895, fremst. 10. nov. 1895 i Avnede kirke. TV.
Gift med Sophus Fabricius Jensen, f. ?, død omk 1973.

2 børn, (1800-1801),

- 1007 h. Ove Magnus Rasmussen, f. 19. feb. 1898.

Børn af Inger Jensine Kristine Pedersen, 524, og Frederik Clausen.

- 1011 a. Fanny Kirstine Clausen, f. 18. marts 1876 i Vesterborg, dbt. 19. april 1876 i Vesterborg.
- 1012 b. Jenny Antonia Klausen, f. 28. maj 1877 i Stokkemark Skovhuse, dbt. 7. okt. 1877 i Stokkemark kirke.
- 1013 c. Eiler Sofus Clausen, f. 8. dec. 1880 i Utterslev, dbt. 15. april 1881 i Utterslev kirke.

1014 d. Alfred Peter Clausen, f. 11. juli 1883 i Kastager, dbt. 2. sept. 1883 i Utterslev kirke.

Børn af Hans Poulsen Pedersen Ploug, 525, og Hansigne

1015 a. Frants Pedersen Ploug, f. 9. juni 1881
Død 25. okt. 1973 i Chicago, USA.

10 børn, (1891-1900),

1016 b. Martin Plough, f. c. 1887
Død c. 1973

2 børn, (1901-1902),

1017 c. Emma Plough, f. 18. feb. 1889
Død c. 1965.

1018 d. Theodore Plough, f. c. 1890

1019 e. Louis Plough, f. 10. jan. 1890
Død c. 1975

Børn af Anne Marie Ploug, 541, og Hans Lauritz Ploug, 560.

1020 a. Johanne Karoline Ploug, f. 8. marts 1891.

1021 b. Hans Peder Ploug, f. 9. jan. 1893
Gift 7. juni 1918 m. Inka Sofie Mørk, f. 5. juni 1894.

4 børn, (1903-1906),

Børn af Anna Marie Ploug, 561, og Hr. Fabricius.

1023 a. Ida Fabricius, f. 13. nov. 1895.
Død 20. aug. 1979.
Gift m. Axel Vilhelm Kjersby-Larsen, f. ?, død 3. nov. 1980.

1024 b. Ellen Fabricius, f. 22. maj 1901.

Barn af Hans Rasmus Hansen Ploug, 590, og 1* m. Olivia Augusta Olsen.

1025 a. Astrid Ploug, f. 28. juni 1890.
Død c. 1890.

Barn af Hanne Marie Hansen Ploug, 592, og Hans Peder Knudsen.

- 1026 a. Viggo Vilhjelms Knudsen, f. 21. feb. 1906.
Død c. 1993.
Gift 26. dec. 1935 m. Karen Kirstine Andersen Kolstrup, f. 31. marts 1905 i Thyborøn, Vandfuld Herred, Ringkøbing amt.

Barn af Jens Olaf Hansen Ploug, 594, og Veronica.

- 1027 a. Else Hansen Ploug, f. 10. nov. 1910.

Barn af Frederik Edvard Hansen Ploug, 596, og Juliane Cathrine Hansen Ploug.

- 1029 a. Ejner Hansen Ploug, f. 9. dec. 1900.
Død 22. feb. 1934.
Gift c. 1927 m. Gerda Marie Madsen, f. 19. jan. 1906.

1 barn, (1908),

Børn af Julius Alfred Hansen Ploug, 599, og Marie Nielsen.

- 1030 a. Ellen Hansen Ploug, f. 19. sept. 1907 i Horslunde, dbt. 17. nov. 1907 i Horslunde kirke.
Gift m. Hans Sigvald Karlsen, f. 8. aug. 1901, død 28. jan. 1981. Søn af (Jacob Karlsen og Karoline).

9 børn, (1919-1927),
- 1031 b. Johanne Hansen Ploug, f. 14. feb. 1909 i Horslunde, dbt. 8. april 1909 i Horslunde kirke.
Gift 5. maj 1941 m. Poul Poulsen, f. 2. nov. 1897 i Galtrup, Morsø, Thisted amt.

4 børn, (1928-1931),
- 1032 c. Svend Hansen Ploug, f. 18. maj 1911 i Horslunde.
Død 21. aug. 1974.
- 1033 d. Alfred Hansen Ploug, f. 11. okt. 1922.
Gift 20. nov. 1953 m. Ebba Thorsen Mortensen, f. c. 1927 i Sindbjerg, Nørvang herred, Vejle amt.

2 børn, (1932-1933),

Børn af Henrik Bernhard Hansen Ploug, 601, og Jensine Henriksen.

- 1034 a. Rosa Hansen Ploug, f. 26. marts 1916
Død 9. sept. 1994.
- 1035 b. Edith Hansen Plough, f. 12. juni 1918 i Horslunde, dbt. i Horslunde kirke.
Død 7. feb. 1999 i Nakskov.
Gift m. Jens Peder Christensen, f. 30. okt. 1907 i Utterslev, død 22. aug. 1978 i Nakskov

1 barn, (1934),
- 1036 c. Henrik Hansen Ploug, f. 12. juni 1918 i Horslunde.
Død 26. juni 1974 i Kokkedal, Lyngge-Kronborg, Frederiksborg amt.
Gift 14. nov. 1953 m. Kirsten Jacobsen, f. 24. april 1936.

2 børn, (1935-1936),

Barn af Ferdinand Valdemar Hansen Ploug, 602, og Mette Stensgaard Jensen Hove.

- 1037 a. Jørgen Hansen Ploug, f. 3. aug. 1914 i Løjtofte.
Død 13. april 1975
Gift 8. nov. 1940 i Arninge m. Else Hansen, f. 22. maj 1918 i Arninge, død 2. april 1992. Dt. af (gdr. på "Dalmoesgaard" i Arninge Hans Jørgen Mathias Hansen (f. 15/7 1892) og viet 30/6 1916 i Gloslunde m. Alma Kirstine Larsen (f. 9/3 1895)

2 børn, (1937-1938),

Børn af Anna Marie Sophie Frederikke Hansen, 610, og John H. Christensen.

- 1040 a. Alma Marietta Christensen, f. 18. nov. 1885 i Marinette, Marinette County, USA.
Død 5. maj 1913.
Gift 14. okt. 1909 m. Ernest J. Sauld, f. 4. juli 1885 i Luxembourg.

1 barn, (1939),
- 1041 b. Clara Elvine Christensen, f. 13. juli 1887 i Marinette County, USA.
Død 21. feb. 1954
- 1042 c. Anna Rubine Christensen, f. 1. feb. 1890 i Amberg, Marinette County, USA.
Død 15. jan. 1976 i Amberg, Marinette County, USA. (WI 54102),
Gift 28. april 1919 m. Otto C. Gilbert, f. c. 1879.
- 1043 d. Henry Valdemar Christensen, f. 19. jan. 1892
Død 29. maj 1976.

Gift m. Ella Robey, f. 23. nov. 1887, død c. 1986.

Børn af Oluf Valdemar Emil Bennike, 624, og 1* m. Dagmar Kirstine Petersen.

1055 a. Johannes Bennike, f. 21. aug. 1882 i Vallekilde, Odsherred, Holbæk amt, dbt. 5. nov. 1882 i Vallekilde Korskirke.
Død c. 1955.

og 2* m. Maren Trine Henriksen Kjær.

1056 b. Bue Bennike, f. 22. maj 1891.

1057 c. Svend Bennike, f. 15. nov. 1892.

1058 d. Dagmar Bennike, f. 16. april 1894.
Død c. 1988.

1059 e. Aksel Bennike, f. 19. maj 1895
Død 18. jan. 1986, begr. 23. jan. 1986 på Ballerup kgd.
Gift 5. dec. 1925 m. Kirstine Lauridsen, f. 24. sept. 1899 i Vester Vedsted, Ribe amt,
død 31. dec. 1992.

2 børn, (1940-1941),

1060 f. Gudrun Bennike, f. 15. aug. 1896.

1061 g. Frede Bennike, f. 11. sept. 1902.
Død 15. april 1985.

Børn af Frederik Engelhardt Bojesen Bennike, 625, og Emma Ellerup.

1070 a. Bjarne Bojesen Bennike, f. 1. sept. 1878.
Gift 4. maj 1906 m. Margrethe Sofie Parbst.

3 børn, (1942-1944),

1071 b. Hjalmar Bennike, f. 7. juni 1879.

1072 c. Rigmor Bennike, f. 13. nov. 1880.
Gift m. Emil Nordlunde.

1073 d. Alslung Bennike, f. 13. nov. 1880.
Død c. 1881.

1074 e. Kaj Bennike, f. 20. nov. 1883.

Børn af Henrik Ferdinand Bennike, 626, og Estrid Høgsbro.

- 1080 a. Helge Bennike, f. 11. jan. 1886.
Død 8. feb. 1964.
Gift 14. aug. 1913 m. Gerda Elisabeth Berthelsen, f. 10. april 1891 på „Nislevgaard“ i Otterup, Lunde herred, Odense amt, død c. 1947. Dt. af (C. Berthelsen og Agnes Otterstrøm).
- 1 barn, (1945),
- 1081 b. Vagn Bennike, f. 6. jan. 1888 på Frederiksberg, København.
Død c. 1970.
Gift 31. marts 1915 m. Gerda Paulsen, f. 9. marts 1890 på Frederiksberg, død 13. jan. 1983. Dt. af (Valdemar Paulsen og Ella Thomsen).
- 1082 c. Ove Bennike, f. 6. april 1898 på Frederiksberg, København.
Død 3. jan. 1976.
Gift 3. marts 1928 m. Bodil Østergaard, f. 20. april 1899 på Frederiksberg. Dt. af (Adser N. Østergaard og Sigrud Høgsbro).
- 2 børn, (1946-1947),
- 1083 d. Holger Bennike, f. 6. april 1898 på Frederiksberg, København.
Død 25. jan. 1990, begr. 30. jan. 1990.
Gift 25. april 1932 i Lemvig kirke m. Alma Poulsen, f. 7. april 1905 i Vandborg, Vandfuld herred, Ringkøbing amt. Dt. af (Jens Marinus Poulsen og Maren Ovesen).

Børn af Adolph Teodor Vilhelm Bennike, 628, og Marie Frølund.

- 1090 a. Dagny Bennike, f. 12. aug. 1882.
- 1091 b. Asger Bennike, f. 16. aug. 1884.
Gift
- 1 barn, (1948),
- 1092 c. Mildrid Bennike, f. 28. okt. 1886.
- 1093 d. Erling Bennike, f. 26. nov. 1888 i København.
- 1094 e. Øjvind Bennike, f. 8. aug. 1894 i København.

Børn af Andreas Christian Bennike, 629, og 1* m. Johanne Boline Caspersen.

- 1098 a. Dagmar Sofie Bennike, f. 3. nov. 1880.

Gift m. Jørgen Nielsen Sorgenfri.

1 barn, (1960),

1099 b. Jutte Marie Bennike, f. 20. nov. 1883 i Middelfart, Vends herred, Odense amt, dbt. 3. feb. 1884 i Middelfart. TV.

1100 c. Christian Holt Bennike, f. 20. nov. 1883 i Middelfart, Vends herred, Odense amt, dbt. 3. feb. 1884 i Middelfart kirke. TV.

og 2* m. Sigrid La Cour Tybjerg.

1101 d. Fridiof Bennike, f. 21. marts 1892 i Middelfart.
Død 9. aug. 1965.
Gift m. Sofie Schjørring, f. 22. juli 1893 i Aadum, Nørre Home herred, Ringkøbing amt, død 20. nov. 1975. Dt. af (Carl Christian Schjørring og Signe Solveig Schjørring).

5 børn, (1970-1974),

1102 e. Thorbjørn Bennike, f. 27. marts 1893 i Middelfart.
1* m. Amanda Hansine Nielsen, f. 1. okt. 1893, død 23. dec. 1979.
2* m.

3 børn i 1*, 1 barn i 2*, (1975-1978),

1103 f. Olav Bennike, f. 16. aug. 1894 i Middelfart, Vends herred, Odense amt.
Død 28. dec. 1894 i Middelfart.

1104 g. Andreas Christian Bennike, f. 14. dec. 1895 i Middelfart, dbt. 26. jan. 1896 i Middelfart kirke.
Død 30. okt. 1978 i København, begr. 3. nov. 1978 i København, Bispebjerg kgd..
Gift 16. maj 1921 i Sankt Bendts kirke, Ringsted, m. Astrid Kristine Findsen, f. 16. feb. 1896 i Sankt Hansgade i Ringsted, død 29. aug. 1980 i Valby. Dt. af (Carl Christian Findsen og Anna Margrethe Francisca Christoffersen).

2 børn, (1985-1986),

1105 h. Karen Marie Bennike, f. 18. aug. 1897 i Middelfart.
Gift 13. juli 1924 m. Alfred Jacobsen, f. 23. juni 1897.

1 barn, (1990),

1106 i. Marie Bennike, f. 20. april 1898 i Middelfart, Vends herred.

Børn af Johannes Sofus Bennike, 630, og Kathrine.

- 1111 a. Ragnhild Bennike, f. 23. juli 1887.
- 1112 b. Hjørdis Bennike, f. 11. sept. 1889.
- 1113 c. Rigmor Bennike, f. 14. juli 1891.
Død 27. juni 1893.
- 1114 d. Gunnild Bennike, f. 26. jan. 1893.
- 1115 e. Sigrun Bennike, f. 26. dec. 1894.
- 1116 f. Marie Bennike, f. 20. april 1898.

Børn af Laura Vilhelmine Bennike, 631, og Kristen Nielsen Egsgaard.

- 1120 a. Ejnar Egsgaard, f. 26. dec. 1899.
- 1121 b. Signe Egsgaard, f.
- 1122 c. Valborg Egsgaard, f. 26. aug. 1902.

Børn af Gudrun Bennike, 635, og Jens Larsen.

- 1123 a. Sigrid Larsen Bennike, f. 10. juli 1892.
- 1124 b. Jens Larsen Bennike, f. 2. aug. 1893.
Gift
1 barn, (1995),

Barn af Ingeborg Bennike, 636, og Carl Christian Schjørring.

- 1128 a. Sigurd Schjørring, f. 7. juni 1904 i Harte, Brusk herred, Vejle amt.
Sognepræst i Haarlev og Himlingøje.
Gift m. Rita Engberg, f. 17. juli 1905 i St. Thomas, Dansk Vestindien, død 1. april 1982. Dt. af (forstmand og siden skovejer Holger Læssøe Engberg (15/10 1880-1/10 1968) og 1* m. Maria Grèaux).
4 børn, (2000-2003),

Børn af Aage Bennike, 638, og Ane Johanne Christensen.

- 1135 a. Harald Bennike, f. 19. jan. 1897 i Kolding, Brusk herred, Vejle amt.
Gift 9. juni 1924 i København m. Johanne Josephine K. Tegltoft Jensen, f. 27. maj 1901.

1 barn, (2005),
- 1136 b. Ingrid Bennike, f. 7. marts 1899.
- 1137 c. Svend Aage Bennike, f. 28. dec. 1900.
Død 11. marts 1980 i København.
Gift m. Erna Rasmussen, f. 5. okt. 1907, død 31. dec. 1995.

2 børn, (2010-2011),
- 1138 d. Esther Bennike, f. 7. maj 1903.

Barn af Peder Olsen Albrechtsen, 652, og Hilleborg Rasmussen.

- 1150 a. Dagmar Albrechtsen Olsen, f. 30. nov. 1893 på Fejø.
Død 25. april 1917
Gift 12. juli 1912 i Fejø kirke m. gdr. Hans Ole Skou, f. 29. juni 1887, død 29. okt. 1971 på Fejø Plejehjem. Søn af (Niels Jensen Skou og Laurentse Caroline Petersine Christiansen).

3 børn, (2020-2022),

Børn af Hans Madsen Pedersen, 656, og Maren Sophie Jensen.

- 1151 a. Peder Jensen Pedersen, f. 24. marts 1874.
- 1152 b. Alfred Harald Pedersen, f. 15. jan. 1878.

Børn af Carl Madsen Pedersen, 657, og Gerhardine Wilhelmine Marie Nielsdatter.

- 1160 a. Petra Elise Pedersen, f. 30. juli 1869 på Fejø, dbt. 5. sept. 1869 på Fejø.
Gift 12. nov. 1893 i Fejø kirke m. Emil Søren Johannes Jacobsen, f. 5. aug. 1868 i Rødby. Søn af (Adolf Jacobsen Ferdinand og Eva Kirstine Danielsen).

3 børn, (2023-2025),
- 1161 b. Frederikke Juliane Hansine Pedersen, f. 21. nov. 1870 på Fejø, dbt. hjemme, ej dato.
Død 16. jan. 1871 på Fejø, begr. 22. jan. 1871 på Fejø.

- 1162 c. Johannes Nielsen Pedersen, f. 11. jan. 1872 på Fejø, dbt. 1. april 1872 på Fejø.
Død 11. jan. 1917 i København.
Gift m. Amalie Brun
- 1163 d. Klara Pedersen, f. 3. marts 1873 på Fejø, dbt. 4. maj 1873 på Fejø.
1* 26. dec. 1898 i Fejø kirke m. restauratør August Fredrik Lundblad, f. 28. juni 1874 i Viborg, død 18. maj 1906 i Maribo.
2* 20. juni 1906 i Fejø kirke m. maler i Nakskov, Niels Christian Petersen, f. 10. dec. 1874 i Maribo.

3 børn, 2 i 1*, (2026-2028),
- 1164 e. Fredrik Pedersen, f. 30. juli 1874 på Fejø, dbt. 30. juli 1874 på Fejø.
Død 2. aug. 1874 på Fejø, begr. 5. aug. 1874 på Fejø.
- 1165 f. Valdemar Pedersen, f. 23. aug. 1875 på Fejø, dbt. 31. okt. 1875 på Fejø.
Død 12. maj 1962 på Fejø, begr. 16. maj 1962 på Fejø.
Skomager og barber.
Gift 10. feb. 1905 i Fejø kirke m. Petra Nielsen, f. 4. feb. 1876 på Fejø, død 9. jan. 1946 på Fejø, begr. 14. jan. 1946. Dt. af (Niels Jensen Bøsse og Maren Pedersdatter).

6 børn, (2029-2034),
- 1166 g. Peder Herman Pedersen, f. 5. aug. 1877 på Fejø, hj. dbt. 25. aug. 1877, fremstillet 21. okt. 1877 i Fejø kirke.
Togfører.
Gift 21. aug. 1906 i Nykøbing m. Laura Sofie Larsen, f. 30. sept. 1883 i Magleby, Stevns herred, Præstø amt.

4 børn, (2035-2038),
- 1167 h. Johansine Amalie Pedersen, f. 29. juli 1879 på Fejø, dbt. 4. okt. 1879 i Fejø kirke.
Gift 14. juli 1908 i Fejø kirke m. hotelejer i Saksøbing Rasmus Peder Knudsen, f. 18. okt. 1880 i Skaarup, Sunds herred, Svendborg amt.

1 barn, (2039),
- 1168 i. Niels Frederik Pedersen, f. 17. jan. 1883 på Fejø, hj. dbt. 8. marts 1883, fremstillet 11. marts 1883 i Fejø kirke.
Død 27. nov. 1937.
Barbermester i Maribo.
Gift 20. nov. 1908 i Branderslev kirke m. Frederikke Dorthea Andersen, f. 8. marts 1884 i Nakskov.

1 barn, (2040),
- 1169 j. Juliane Sofie Pedersen, f. 26. okt. 1884 på Fejø, dbt. 8. marts 1885 i Fejø kirke.

Død 16. juni 1916 på Fejø.

Gift 6. april 1906 i Fejø kirke m. stationsforstander i Nørre Alslev, Hans Hansen, f. 3. april 1881 på Fejø, død 17. maj 1933 i Nørre Alslev. Søn af (gdr. Hans Frederik Christian Hansen og Anna Rasmussen (f. c. 1855)).

2 børn, (2041-2042),

Børn af Marie Magdalene Wilhelmine Pedersen, 659, og Anders Christensen Schmidt.

- 1170 a. Christian Petersen Schmidt, f. 10. sept. 1881 på Fejø, dbt. 27. nov. 1881 på Fejø.
- 1171 b. Johannes Christensen Schmidt, f. 31. okt. 1883 på Fejø, dbt. 13. jan. 1884 i Fejø kirke.
- 1172 c. Hans Kryger Schmidt, 13. dec. 1885 på Fejø, dbt. 26. april 1886 på Fejø.
- 1173 d. Anker Greger Schmidt, f. 8. nov. 1888 på Fejø, dbt. 5. maj 1889 på Fejø.
- 1174 e. Alfred Schmidt, f. 15. april 1891 på Fejø, dbt. 6. sept. 1891 i Fejø kirke.

Børn af Nikoline Ferdinandine Henriette Johanne Polly Andreasen, 667,
og Niels Christian Pedersen Lund.

- 1175 a. Adelhart Niels Peter Lund, f. 8. marts 1884 på Fejø, dbt. 27. april 1884 i Fejø kirke.
- 1176 b. Christine Lund, f. 2. okt. 1887 på Fejø, hj. dbt. 12. okt. 1887, fremst. 4. dec. 1887 i Fejø kirke.
- 1177 c. Augusta Lund, f. 25. okt. 1889 på Fejø, dbt. 15. dec. 1889 i Fejø kirke.

Børn af Jørgen Kuld, 695, og Sidsel Marie Nielsen.

- 1185 a. Marie Louise Ragnhild Hansen Kuld, f. 3. aug. 1901 i Ravnsby, dbt. 15. dec. 1901 i Birket kirke.
- 1186 b. Viggo Harry Hansen Kuld, f. 17. dec. 1902 i Ravnsby, dbt. 14. juni 1903 i Birket kirke.
- 1187 c. Herman Trier Hansen Kuld, f. 28. april 1904 i Ravnsby, dbt. 15. juli 1904 i Birket kirke.
- 1188 d. Hedevig Hansen Kuld, f. 21. juni 1905 i Ravnsby, dbt. 19. nov. 1905 i Birket kirke.
- 1189 e. Lykke Austa Hansen Kuld, f. 11. feb. 1907 i Ravnsby, dbt. 23. juni 1907 i Birket kirke.

- 1190 f. Astrid Hansen Kuld, f. 18. dec. 1907 i Ravnsby, dbt. 29. jan. 1908 i Birket kirke.
- 1191 g. Eleonora Hansen Kuld, f. 18. dec. 1908 i Ravnsby, dbt. 31. maj 1909 i Birket kirke.
- 1192 h. Niels Jul Hansen Kuld, f. 25. dec. 1909 i Ravnsby, dbt. 24. juli 1910 i Birket kirke.
- 1193 i. Harald Hansen Kuld, f. 25. aug. 1911 i Ravnsby, dbt. 8. april 1912 i Birket kirke.
- 1194 j. Zakarias Hansen Kuld, f. 15. okt. 1913 i Ravnsby, dbt. 1. juni 1914 i Birket kirke.
- 1195 k. Ruth Austa Hansen Kuld, f. 29. maj 1915 i Ravnsby, dbt. 9. nov. 1915 i Birket kirke.

9. generation:Børn af Ane Kirstine Pedersen, 845, og Niels Hansen.

- 1680 a. Hanne Elisabeth Hansen, f. 29. juni 1878 i Gloslunde, dbt. TV.
Død 29. juni 1878 i Gloslunde, begr.
- 1681 b. Martha Hansen, f. 29. juni 1878 i Gloslunde, dbt. i Gloslunde kirke. TV.
Død 29. juni 1878 i Gloslunde, begr.
- 1682 c. Emma Hansen, f. 31. dec. 1887 i Gloslunde, hj. dbt. 31. dec. 1887, fremstillet 27.
marts 1888 i Gloslunde kirke.
- 1683 d. Hilda Hansen, f. 3. feb. 1890 i Gloslunde, dbt. i Gloslunde kirke.
- 1684 e. Valborg Hansen, f. 13. juli 1892 i Gloslunde, dbt. 18. dec. 1892 i Gloslunde kirke.
Gift m. Kristian Mathias Madsen, f. ?
- 1685 f. Alberg Hansen, f. 14. april 1898 i Gloslunde, dbt. i Gloslunde kirke.

Barn af Elise Karoline Olsen, 867, og Jens Peter Rasmussen.

- 1686 a. Poul Rasmussen, f. 15. jan. 1913 i Munkeby, Tillitze sogn, dbt. 15. marts 1913 i
Tillitze.

Børn af Inger Hansen, 891, og Kristen Pedersen.

- 1688 a. Hans Peder Pedersen, f. 9. dec. 1876 i Birket, hj. dbt. 7. januar 1877, fremstillet i
Birket kirke 18. feb. 1877.
I flg. navnebevis fører Hans Peder navnet Brunshøj efter attest af 30. nov. 1906.
Konfirmeret 5. april 1891 i Birket kirke.
- 1689 b. Anne Johanne Pedersen, f. 1. dec. 1878 i Birket sogn, dbt. 2. marts 1879 i Birket
kirke. Ved hendes dåb nævnes faderen at være gårdmand og sognefoged.
- 1690 c. Mathilde Pedersen, f. 16. juni 1881, dbt. 7. aug. i Birket kirke.
- 1691 d. Niels Kok Petersen (ved dåben står Petersen), f. 18. aug. 1883, dbt. 26. dec. 1883 i
Birket kirke.
Død 14. sept. 1955 i Nakskov, begr. 27. maj 1955 i Birket.
Gift 25. april 1916 i Birket kirke m. Julie Hansine Hansen, f. 23. maj 1889 i Vesterby
på Fejø, død 27. maj 1953, begr. i Birket. Dt. af (bestyrer på Fattiggaard i Horslunde
Peter Hansen og Karen Emilie Rasmussen).

2 børn kendes, flere? (2094-2095),

- 1692 e. Kristine Petersen (ved dåben står Petersen), f. 25. nov. 1885, dbt. 7. marts 1886 i Birket kirke.
 1693 f. Ingeborg Kristine Pedersen, f. 30. maj 1889, dbt. 11. sept. 1889 i Birket kirke.

Barn af Rasmus Sigvardt Rasmussen, 923, og Agnes Hansen.

- 1694 a. Edith Laura Sigvardt Rasmussen, f. 5. aug. 1914 på "Vester Kongsted", Store Linnet, Birket sogn, dbt. 25. okt. 1914 i Birket kirke.
 Gift 30. jan. 1938 i Birket kirke m. vognmand i Lille Lindet, Frederik Engel Frederiksen, f. 31. jan. 1910 i Skovlænge. Søn af (gdr. Rasmus Peter Frederiksen og Laura Margrethe Nielsen, Skovby).

Børn af Peder Alfred Sigvardt, 928, og 1* m. Mana Liser.

- 1695 a. Erna Sigvardt,
 Gift m. en fiskeeksportør i Nordjylland.
- 1696 b. Datter
 Gift m. revisor ansat på "Admiral Geddes Gaard" i København, Steen Hansen,
 og 2* m. "Visse".
- 1697 c. Børge Sigvardt, f. f. 10. okt. 1920 på Frederiksberg, død c. 1954.
 Farmaceut.
 Gift 3. juli 1948 m. Inge Bennike Jacobsen, se også nr. 1990.
- 1 barn, (2096),
- 1698 d. Ninge Sigvardt, f.
 Gift m. revisor Svend N.N.

Børn af Viggo Johannes Sigvardt, 929, og

- 1699 a. Charles M. Sigvardt, f. i USA.
 Udd.?
 Gift m.
- 1 datter, (flere børn?) (2097),
- 1700 b. Victor Sigvardt, f. i USA.
- 1701 c. Bruce Sigvardt, f. i USA.

- 1702 d. Donald Sigvardt,
- 1703 e. Marie Sigvardt, f. i USA.
Gift m. Mr. Burke, f.
- 1 søn, (flere børn?) (2098),

Børn af Rasmus Sigvardt, 931, og Maren Margrethe Mortensen.

- 1705 a. Marie Kirstine Sigvardt, f. 26. okt. 1910 i Orehoved, Nørre Vedby sogn. TV.
Dbt. 4. dec. 1910 i Gyldenbjerg kirke. Konfirmeret 5. okt. 1924 i Nykøbing.
Død feb. 1958 på Finsen el. Rigshospitalet, begr. på Gyldenbjerg kgd..
Gift 9. juni 1935 i Gyldenbjerg kirke m. Ejnar Jørgensen, f. 7. aug. 1903 i Orehoved, Nørre Vedby sogn, død 7. april 1967 på Nørre Alslev Plejehjem, begr. i Gyldenbjerg.
Søn af (gartner Hans Jørgen Jørgensen (f. på Fyn - død 1922) og Bertha Larsen (f. på Sjælland – død 1932)).
Ejner Jørgensen kom til fabrikken i Orehoved c. 1930, og startede som maskinarbejder, arbejdede sig op gennem graderne til værkfører, overværkfører og driftsleder, og det var ikke bare fordi, han var blevet gift med chefens datter.
- 3 børn, (2099-2101),
- 1706 b. Hans Peter Sigvardt, f. 26. okt. 1910 i Orehoved, Nørre Vedby sogn. TV.
Dbt. 4. dec. 1910 i Gyldenbjerg kirke.
Død sept. 1983 på Hillerød Sygehus, begr. på Egebæksvang kgd., Nordsjælland.
1* 9. juni 1935 i Gyldenbjerg kirke m. Povla Dagny Jørgensen, f. 9. jan. 1915 i Eskilstrup. Dt. af (pcl. Ole Jørgensen og Ane Margrethe Andersen). Æ. opl..
2* 19. nov. 1949 m. Norma Wilstrup, f. 26. marts 1926.
- 3 børn, (2102-2104),
- 1707 c. Svend Otto Sigvardt, f. 18. juni 1913 i Orehoved, Nørre Vedby sogn.
Død 1983 i Kenya, Afrika, begr. på Gyldenbjerg kgd..
Direktør.
Gift 11. juli 1937 i Gyldenbjerg kirke m. Hedvig Johanne Hansen, f. 26. feb. 1917 i Vaalse. Dt. af (pcl. og gartner Ole Kristian Hansen og Johanne Elisabeth Pedersen).
Adr.: Rasmus Sigwardsvej 19, Orehoved, 4840 Nørre Alslev.
- 3 børn, (2105-2107),
- 1708 d. Helge Sigvardt, f. 22. sept. 1917 i Orehoved, dbt. i Gyldenbjerg kirke.
Var først ansat i sin fars firma i Orehoved, men blev siden gartner.
Gift 10. juni 1943 i Vordingborg m. Esther Jørgensen, f. 27. jan. 1921 i Rudkøbing.
Dt. af (Johannes Jørgensen og hustru Caroline Martine) Æ. opl.
Adr.: Lundestræde 20 st. tv., 4300 Holbæk.

2 børn, (2109-2110),

- 1709 e. Knud Sigvardt, f. 11. feb. 1920 i Orehoved, dbt. 2. april 1920 i Gyldenbjerg kirke. Død i Vordingborg, begr. i Vordingborg.
Ingeniør.
Gift 29. okt. 1944 i Gyldenbjerg kirke m. Marie Pedersen, f. 30. juli 1919 i Tynemouth, England. Dt. af (repræsentant Anton Godtfred Pedersen og Annie Nicholson).
Adr.: Nyraadsporten 6, 1. sal, 4760 Vordingborg.

3 børn, (2111-2113),

- 1710 f. Viggo Sigvardt, f. 11. feb. 1920 i Orehoved, dbt. 2. april 1920 i Gyldenbjerg kirke. Død 25. maj 2000, begr. på Gyldenbjerg Kgd. (de ukendtes).
Prokurist.
Gift 8. juli 1951 i Gyldenbjerg kirke m. Inge Irene Mortensen, f. 3. februar 1929 i Nykøbing, dbt. 17. feb. 1929 i Nykøbing. Dt. af (mekaniker Robert Kristian Mortensen (f. 15/9 1906) og viet 11/9 1928 i Frederiksberg kirke m. Karen Magna Vera Hansen (f. 2/8 1910)).
Familien boede i Orehoved, Nørre Vedby sogn.
Adr.: Gyldenbjergvej 26, Orehoved.

3 børn, (2114-2116),

Børn af Dorthea Karoline Margrete Sigvardt, 932, og Peder Christian Jensen.

- 1711 a. Dødfødt søn, 23. sept. 1916 på "Vindegaarde", Bjæverskov sogn.
Begr. 25. sept. 1916 i Bjæverskov.
- 1712 b. Kirsten Margrethe Jensen, f. 4. okt. 1917 på "Vindegaarde", Bjæverskov sogn.
- 1713 c. Karen Louise Jensen, f. 9. okt. 1919 på "Vindegaarde", Bjæverskov sogn, dbt. 9. nov. 1919 i Bjæverskov kirke. Bl. fd. var husejer Niels Peter Sigvardt, Orehoved. Barnets morfar?
Gift 10. juni 1941 i Bjæverskov kirke m. forpagter Rasmus Kristian Hansen, Skanderup sogn, f. 30. marts 1914 i Seest sogn, Ribe amt. Søn af (boelsmand Søren Hansen og hustru Mary Mathilde Buch).
- 1714 d. Ole Jensen, f. 21. jan. 1922 på "Vindegaarde", Bjæverskov sogn.
Overtog gården.
Gift 10. juli 1948 i Ølsemagle kirke m. Karen Gunhild Bønnelykke Hansen, f. 31. juli 1929.
- 1 barn kendes, (2117),
- 1715 e. Ellen Louise Jensen, f. 17. april 1923 på "Vindegaarde", Bjæverskov sogn. TV.

Gift 30. dec. 1845 i Bjæverskov kirke m. bestyrer Iwan Philip Yhlen af Lellinge sogn, f. 25. okt. 1924 i Lellinge. Søn af (gmd. Frants Joseph Yhlen og hustru Anna Marie Andersen, Lellinge).

2 børn kendes, (2118-2119),

1716 f. Karen Elisabeth Jensen, f. 17. april 1923 på "Vindegaarde", Bjæverskov sogn. TV. Gift 12. dec. 1944 i Bjæverskov kirke m. bestyrer Einer Martin Andersen, af Højelse sogn, Københavns amt, f. 13. juni 1914 i Højelse sogn. Søn af (gdr. Niels Peder Andersen og Jensine Christine Christiansen, Højelse sogn).

1717 g. Johannes Jensen, f. 2. jan. 1925 på "Vindegaarde", dbt. 8. feb. 1925 i Bjæverskov kirke.
Konfirmeret 16. april 1939 i Bjæverskov kirke.

Børn af Johanne Sophine "Fine" Sigvardt, 933, og Hans Carl Johan Jørgensen.

1718 a. Ingrid "Ingse" Jørgensen, f. i Næstved?
1* m. en ansat på Gutenberghus
2* m. en kaptajn i firmaet A. P. Møller,

2 børn, navne? (2120-2121),

1719 b. "Mie" Jørgensen, f. i Næstved,
Gift m. revisor George Hamilton, f.
Han reviderede bl.a. regnskaberne på "Lerkenborg".

børn, navne? (2122-2123),

Børn af Svend Sigvardt, 934, og ? Höfner.

1720 a. Niels Sigvardt,
Ingeniør.

1721 b. Vibeke Sigvardt, f.
Gartner,

1722 c. Vagn Sigvardt, f.

Børn af Julie Henriette Dorthe Christiansen, 955, og Ludvig Christian William Clemmensen.

1725 a. Marie Clemmensen, f. 16. nov. 1881 i Nakskov.
Død 11. juni 1935 i Vordingborg, begr. 15. juni 1935 i Nakskov.
Musiklærerinde. Ug.

- 1726 b. Inger Kirstine Clemmensen, f. 1. aug. 1883 i Nakskov, dbt. 7. okt. 1883 i Nakskov. Gudmor: gdr. Christiansen hustru, Halsted. Fabrikant W. Clemmensen og hustru (barnets forældre) fuldmægtig Valdemar Hansen, Nakskov. Død 9. jan. 1888 i Nakskov, begr. 13. jan. 1888 i Nakskov.
- 1727 c. Frederik Christian Clemmensen, f. 10. feb. 1885 i Nakskov. Død 5. feb. 1964 i Sakskøbing, bisat smst. Proprietær. Gift 20. feb. 1914 i Nykøbing kirke m. Margrethe Hansen Buksbom, f. 1. sept. 1887 i Toreby sogn, død 16. juni 1972 i Sakskøbing. Dt. af (gdr. Kristian Hansen og Karen Povlsen).
4 børn, (2225-2228),
- 1728 d. Bernhard Niels Clemmensen, f. 9. juli 1886 i Nakskov. Død 1944 i Nakskov. Bankuddannet. Var ansat i samme bank i Nakskov i mere end 25 år. Ugift.
- 1729 e. Julius Georg Clemmensen, f. 21. feb. 1888 i Nakskov. Død 6. april 1890 i Nakskov, begr. 11. april 1890 i Sakskøbing, 2 år gl.

Børn af Ketha Johanne Marie Emilie Christiansen, 956, og Hr. Lund.

- 1730 a. Adele Lund, f. i juli 1894 i Wisconsin, USA. Gift m. Christ Christensen, af dansk afstamning. Adr. i 1966: 542 West Lakeside St., Madison, 15 Wisconsin, 5.3715, USA.
- 1731 b. Lila Lund, f. i USA.
- 1732 c. Lund, f. i USA.

Børn af Jens Bernhard Christiansen, 959, og Ane Nielsen Simonsen.

- 1733 a. Simon Frits Christiansen, f. 13. okt. 1902 i Alminde, Landet sogn. Død 21. jan. 1995 på Vestenskov Plejehjem, begr. 28. jan. i Dannemare. Landmand. Gift 10. juli 1926 i Gloslunde kirke m. Ingeborg Marie Margrethe Sørensen, f. 9. marts 1904 i Hestehaven, Gloslunde sogn, død 16. juli 1976 i Dannemare sogn. Dt. af (gdr. Hans Peter Sørensen og Olavia Mortensen).
3 børn, (2229-2231),
- 1734 b. Anker Villiam Christiansen, f. 8. april 1904 i Alminde, Landet sogn. Død 24. juli 1986. Gift 15. sept. 1940 i Landet kirke m. Johanne Marie Ahmt, f. 9. april 1913 i

Stokkemarke sogn, død 11. april 1986. Dt. af (Niels Martin Ahmt (1884-1961) og Mette Marie Thomsen Schmidt (1889-1966)).

3 børn, (2232-2234),

- 1735 c. Karen Christiansen, f. 16. april 1906 i Alminde, Landet, dbt. 8. juli 1906 i Landet kirke.
 Død 7. dec. 2003, begr. i Torup. Døde af hjertestop, 97 år gammel.
 Konfirmeret 11. april 1920 i Landet kirke.
 1* 13. juni 1924 i Landet kirke m. tjenestekarl Axel (Aksel) Bernhardt Andersen, f. 27. marts 1900 i Brandstrup, Vejleby sogn, død 28. juli 1989 i Nebbelunde. Søn af (indsidder (d.v.s. at han bor til leje) Peder Sofus Andersen og Ellen Kirstine Hansen, Brandstrup, Vejleby sogn). Æ. opløst efter få år.
 Axel B. Andersen 2* 27/3 1937 m. Johanne Mathilde Doll, f. 10. sept. 1905 i Østofte sogn, , død 17. okt. 1939 på Nakskov Sygehus, efter en fødsel – altså død i barselsseng. Dt. af (gdr. Hans Laurits Pedersen Doll (1873- ?) og Hilda Magdalene Svendsen).
 1 barn: a) Johanne Doll, f. 16. okt. 1939 på Nakskov Sygehus, gift m. Finn Jensen, f. 31. marts 1936.
 3 børn: A) Benny Ib Jensen, f. 22. juni 1956.
 B) Ruth Annette Jensen, f. 1. juli 1959. Udd. pæd. 1989 fra Børnehaveseminariet i Nykøbing. Gift Christensen, og har 1 dt.
 C) Mogens Boye Jensen, f. 22. aug. 1962.
 En bror til Johanne Doll er:
 X) Peder Doll, f. ?, død ?; gift m. Carla, som bor Præstevænget 25, 4951 Nørreballe. (år 2001).
 4 børn: A) Jørgen Doll, f. ? bor i Vancouver, Canada.
 B) Hanne Doll, f. ?
 C) Bodil Doll, f. ? bor i Vancouver, Canada.
 D) Hans Doll, f. ?
 Axel 3* 26/6 1945 hos sognefogeden i Tirsted m. fraskilt husbestyrerinde Hedvig Frederikke Olsen, f. Christensen, f. 3. nov. 1909 i Skørtinge sogn, død 30/10 1991.
 2* 4. nov. 1933 hos sognefogeden i Sønder Vinge sogn, m. Martin Thaarup, f. 15. sept. 1900 i Sønder Vinge sogn, død 22. april 1968. Søn af (Peder Thaarup Pedersen og hustru Anne).
- 4 børn, (2235-2238),

Børn af Ina Thora Thomine Christiansen, 960, og Frederik Jørgensen.

- 1736 a. Olga Jørgensen, (navnet ændret til Christiansen da forældrene ikke blev gift), f. 5. april 1890 i Vindeby.
 Død 2. april 1918 i Nykøbing, begr. 8. april i Nykøbing.
 Gift 23. feb. 1915 i Dannemare kirke m. landmand, soldat ved sikringsstyrken i Ringsted, siden ølhandler Laurentius Georg Nicolai Olsen, f. 6. aug. 1890 i Købelev, død 3. jan. 1970 i Nørre Kirkeby, begr. 7. jan. i Nykøbing. Søn af (forpagter Emil Christian Johannes Olsen og Laura Christine Schultz, Købelev).
 Som enkemand bosatte Laurentius Olsen sig i en periode i Eskildstrup, siden købte han en frugtplantage i Nørre Kirkeby, som hans søn og svigerdatter siden drev videre.
- 2 børn, (2239-2240),

og Christian Hansen,

- 1737 b. Ellinor Johanne Marie Hansen, f. 20. okt. 1897.
Død maj 1962.
Ugift.
- 1738 c. Inger Gertrude Hansen, f. 4. dec. 1899.
Død i Stege, og begr. på Stege kgd.
Gift 2. okt. 1928 m. Svend Ewald Jørgensen, f. 13. nov. 1899 i Stege, død 19. okt. 1982 i Stege. Søn af (Hans Mads Christian Jørgensen og Caroline Amalie Jørgensen).

3 børn, (2241-2243),
- 1739 d. Agnete Elisabeth Hansen, f. 10. aug. 1902 i Ullerslev, Avnede sogn.
Død 12. dec. 1974 i Nakskov.
Gift 4. juli 1927 i Dannemare m. snedker i Nakskov Svend Aage Jens Hansen, f. 18. juli 1897, død 3. dec. 1951 i Nakskov. Søn af (møllersvend Jørgen Hansen og Jensine Christine Rasmussen, Nakskov).

1 barn, (2244),
- 1740 e. Sophie Kathrine Hansen, f. 13. sept. 1904 i Dannemare.
Død 26. maj 1993 i København.
Gift 13. sept. 1929 i Dannemare kirke m. Anders Christian Kreilgaard, f. 27. feb. 1901 i Ramme sogn, Vandborg herred, Ringkøbing amt, død 16. dec. 1974 på Frederiksberg, København. Søn af (Niels Karl S. Kreilgaard (14/10 1867-1961) og viet 28/5 1895 m. Dorthea Hansen (9/1 1868-?)).

2 børn, (2245-2246),
- 1741 f. Käthy Emilie Hansen, f. 30. sept. 1908 i Dannemare.
Død 5. feb. 1999 i København.
Gift 28. juni 1942 m. Karl Peter Marius Eriksen, f. 30. nov. 1895, død 17. juni 1982 i Rødovre. De boede på adr.: Vedstedvej 8, 2 th., 2610 Rødovre.
- 1742 g. Ove Emanuel Hansen, f. 1. marts 1910 i Dannemare.
Død 10. sept. 1995 på Skovcentret Plejehjem, Nakskov, bisat 16. sept. i Dannemare.
Gift 25. dec. 1948 i Stege kirke m. Helena Kunicka, f. 19. dec. 1918 i Løjtofte?, død 18. marts 1996 på Nakskov Sygehus, bisat 21. marts 1996 i Dannemare.

3 børn, (2247-2249),
- 1743 h. Karl Viggo Georg Hansen, f. 21. sept. 1914 i Dannemare.
Død 8. okt. 1991 i København, bisat i Hvidovre.
1* m. Gudrun
2* 21. feb. 1948 i Lutherskirken, København m. Tove Magdalene Olsson, f. 24. nov. 1926 i Rosenvænget sogn, dbt. 13. feb. 1927, København, død 21. okt. 2007. Dt af

(vinduespudser/lampeskærms-fabrikant Edvin Olsson og Magrete Jørgine).

Æ. opl. 1955.

Tove Olsson 2* 28. juli 1962 m. Willy Børge Christiansen, f. 1. april 1934 på Rigshospitalet. Æ. opl. 28/7 1963.

Børn af Tove: 1) Ingelise Olsson, f. 21. april 1947 på Rigshospitalet. Sygehjælper. Bor i Nakskov.

Har to børn:

A) Annette,

B) Susanne.

2) Kim Olsson, f. 19. maj 1962 i hjemmet, Dannebrogsgade 50, Gethsemane sogn, København, dbt. 1. juli 1962 i Nyker kirke, Hasle, Bornholm. Arbejdsmand.

Intr.: Bodybuilding og vægtløftning.

Har 2 børn:

A) Nicki Olsson,

B) Rasmus Olsson,

3* m. Ellen Hansen, f. 24. nov. 1910, død 9. juni 1993 i Hvidovre.

Børn af Ellen: 1) Ingelise.

2) Hanne.

2 børn, (2250-2251),

- 1744 i. Svend Oscar Hansen, f. 3. okt. 1918 i Dannemare.
Død 13. nov. 1994 på plejehjemmet "Lykkeseje Centeret" i Søllested, begr. i Avnede. Ug.

Børn af Charlotte Kirstine Sophie Christiansen, 961, og Hr. Sørensen.

- 1745 a. Neil Sørensen, f. 1901 i USA.
Død 22. maj 1964.
- 1746 b. Beatrice Sørensen, f. i USA.
- 1747 c. Victor Sørensen, f. i USA.
- 1748 d. William Sørensen, f. i USA.

Børn af Ingrid Nicoline Christiansen, 962, og Victor Valdemar Clausen,

- 1749 a. Frits Gudmund Clausen, f. 20. marts 1903 på "Kirketoftegaard", Ønslev.
Død 14. okt. 1979 på "Vestergaard", Froense i Ønslev sogn, begr. i Ønslev.
Landbrugsuddannet. Ejer af "Vestergaard" i Froense, Ønslev sogn. Var sognefoged, han efterfulgte sin farbror Jens Laurits Clausen, "Kappegaard", Ønslev sogn.
Gift 22. april 1938 i Falkerslev kirke m. Anna Kirstine Hermansen Andersen, f. 10. juni 1916 i Virket, Falkerslev sogn. Dt. af (gdr. og sognefoged Lars Peder Andersen og Anna Hermansen).

4 børn, (2252-2255),

- 1750 b. Edith Marie Clausen, f. 11. juli 1904 på "Bruserupgaard", Bruserup, Væggerløse. Død 19. juni 1992 på et hospital i København, bisat i Snesere. Gift 16. dec. 1928 i Snesere kirke m. Just Vilhelm Tandrup Jensen, f. 14. juli 1903 i Rødeled, Præstø, død 10. juni 1957 i København, bisat i Snesere. Søn af (maler Hans Frederik Jensen og Johanne Vilhelmine Christensen).
- 3 børn, (2256-2258),
- 1751 c. Karen Gudrun Clausen, f. 16. juni 1907 på „Bruserupgaard“, Bruserup, Væggerløse. Død 25. marts 1966 på Nykøbing Centralsygehus, begr. i Eskildstrup. Gift 14. maj 1937 i Nørre Ørslev kirke m. landmand siden gdr. Christian Frederik Georg Lykke Christensen, f. 13. maj 1907 på "Lejrugaard", Vaabensted sogn, død 12. sept. 1977 på "Christiansminde", begr. i Eskildstrup. Søn af (gdr. Niels Vilhelm Lykke Christensen (1878-1938) og Clara Marie Koch (1886-1965)). Se også: "Groth-Slægten", "Clausen-Slægten", "Bryde-Slægten", "Friborg-Slægten", "Halling-Slægten", "Koch-Slægten" og "Espenhain-Slægten".
- 5 børn, (2259-2263),
- 1752 d. Yelva Julie Clausen, f. 16. feb. 1909 på „Bruserupgaard“, Bruserup, Væggerløse sogn. Død 21. sept. 1958, begr. i Daastrup. Gift 13. april 1938 i Nørre Ørslev kirke m. gdr. Svend Aage Bay, f. 5. april 1903 i Longelse sogn, Langeland, død 9. jan. 1995, begr. 12. jan. i Daastrup. Søn af (gdr. Hans Jensen Bay og Katinka Andersen).
- 3 børn, (2264-2266),
- 1753 e. Lili Charlotte Clausen, f. 3. nov. 1910 på "Bakkegaard", Lidstrup, Nørre Ørslev sogn. Død 16. okt. 1967 i Holbæk. Gift 1. juli 1938 i Nørre Ørslev kirke m. gdr. siden også ejendomsmægler Ejvind Thormod Pedersen, f. 7. nov. 1906 i Magleby sogn v. Skelskør, død 3. marts 1990 i Holbæk, bisat fra Holbæk kirke 9. marts 1990. Søn af (lærer, dim. 1888 fra Jelling Sem., Peder Kristian Pedersen (1869 i Sørup -1941), og gift 1893 i Toksværd m. Maren Sofie Hansen (f. 1866 i Toksværd-1936)).
- 2 børn, (2267-2268),
- 1754 f. Benth Verner Clausen, f. 7. juli 1914 på „Bakkegaard“, Lidstrup, Nørre Ørslev sogn. Død 21. dec. 1982 på "Bakkegaard", begr. 23. dec. i Nørre Ørslev. Landbrugsuddannet, gdr. ejer af "Bakkegaard", Lidstrup, Nørre Ørslev sogn. Gift 14. nov. 1937 i Ørsted kirke, Jylland m. Anne Dolberg Carstensen, f. 8. nov. 1915 i Ørsted. Dt. af (præstegaardsforpagter Carsten Dolberg Carstensen og Otilie Frandsen).
- 6 børn, (2269-2274),
- 1755 g. Svend Aage Clausen, f. 13. april 1918 på "Bakkegaard", Lidstrup, Nørre Ørslev sogn.

Død 2. feb. 1992 i Herlev, bisat fra Herlev kirke, urnen nedsat på Birkholm kgd..
Landbrugsuddannet. "Bakkegaard" blev på et tidspunkt, c. 1954delt, og de to yngste
Brødre fik hver sin del. Svend Aage byggede stuehus og udbygninger på sin del af
jorden, og gav ejendommen navnet "Højgaard". Han solgte "Højgaard" sidst i 1960-
erne, og rejste til Københavnsområdet.
Ug.

Børn af Victor Christiansen, 963, og Kirstine Margrethe Jørgensen,

- 1756 a. Maja Sofie Christiansen, f. 8. juni 1908 på "Blæsenborg", Vindeby sogn.
Gift 3. marts 1935 i Sandby kirke m. gdr. Valdemar Hansen, f. 11. juli 1906 i
Horslunde. Søn af (Karl Hansen, f. i Tillitze og Margrethe, f. i Sverige).
Havde gården "Sandtofte" i Nøbbet.

4 børn, (2275-2278),
- 1757 b. Asta Marie Christiansen, f. 10. jan. 1912 på "Lille Steensgaard", Taars, Sandby sogn.
Død 2. juli 1944 ved en drukneulykke. Ug.
- 1758 c. Poul Gunnar Christiansen, f. 31. dec. 1912 på "Lille Steensgaard", Taars, Sandby
sogn.
Overtog gården "Frederikslund" i 1939.
Gift 13. jan. 1940 i Vindeby m. Bodil Christensen, f. 7. feb. 1905 i Løjtofte. Dt. af
(gdr. Richard Christensen Stavnkær og hustru Helene).
Bosatte sig siden på "Elmely" i Langø.

4 børn, (2279-2282),
- 1759 d. Inga Charlotte Christiansen, f. 25. okt. 1917 på "Lille Steensgaard", Sandby sogn.
Gift 30. maj 1943 i Sandby kirke m. mejerist Ernst Hansen, f. 8. sept. 1915 i Nakskov.
Søn af (maskinhandler Victor Hansen og hustru Kirstine).
Familien bosatte sig i Nakskov.

2 børn, (2283-2284),
- 1760 e. Karl Emil Christiansen, f. 12. jan. 1919 på "Lille Steensgaard", Sandby sogn.
Gdr., ejer af "Lille Steensgaard".
Gift 2. marts 1945 i Korsør m. Oda Madsen, f. 20. juli 1918 i Sandby. Dt. af
(kapelmester Anker Sylov Madsen og hustru Anna).

3 børn, (2285-2287),

Børn af Jens Kristian Klinke, 966, og Inger Margrethe Henriksen.

- 1761 a. Ellen Kirstine Klinke, f. 21. feb. 1894 i Birket, dbt. 13. maj 1894 i Birket kirke.

Konfirmeret 12. april 1908 i Birket kirke.

- 1762 b. Ingrid Lovise Klinke, f. 2. juni 1895 i Birket, dbt. 28. juli 1895 i Birket kirke.
Konfirmeret 3. okt. 1909 i Birket kirke.
- 1763 c. Gerda Sofie Klinke, f. 5. jan. 1898 i Birket dbt. 15. maj 1898 i Birket kirke.
Konfirmeret 14. april 1912 i Birket kirke.
- 1764 d. Jens Erhardt Klinke, f. 3. dec. 1898 i Birket, dbt. 30. marts 1899 i Birket kirke.
- 1765 e. Gerda Helene Klinke, f. 14. april 1902 i Birket dbt. 27. juli 1902 i Birket kirke.

Børn af Anna Klinke, 967, og Johannes Sørensen Stryhn.

- 1766 a. Sigrid Stryhn, f. 7. marts 1906 i Birket, dbt. 24. maj 1906 i Birket kirke..
- 1767 b. Holger Ottar Stryhn, f. 4. marts 1912 i Birket, dbt. 26. maj 1912 i Birket kirke.

Barn af Johannes Musse, 970, og Anna Katinka Smedemand,

- 1768 a. Valdemar Smedemand Musse, f. 30. april 1912 i Saltvig, dbt. 30. juni 1912 i Stokkemark. Konf. 11. april 1926 i Stokkemark.

Børn af Agnes Severine Hansen Sigvard, 975, og Aksel Frederik Pedersen.

- 1769 a. Anna Kirsten Nikoline Petersen, f. 2. maj 1923 i Vesterborg.
Død c. 1999
- 1770 b. Lars Rasmus Sigvard Petersen, f. 8. jan. 1927 i Vesterborg,
Gift 8. jan. 1927 m. Esther Marie Jørgensen, f. 20. jan. 1934 i Vesterborg, død 2.
marts 2001 på Stibankevej, Søllested. Dt. af (Just Vilhelm Jørgensen (1897-1959) og
Julie Bertine Hansen Due (1901-1994)).

2 børn, (2298-2299),
- 1771 c. Johannes Jørgen Sigvard Petersen, f. 13. juli 1932 i Vesterborg.
- 1772 d. Kamma Vilhelmine Sigvard Petersen, f. 9. maj 1935 i Vesterborg, dbt. 9. juni 1935 i
Vesterborg kirke, 2. Pinsedag. Gudmor: Barnets mor. Fd.: Fru Asta Rasmussen,
Maribo, fabrikant Svend Sigvard, Nordre Fasanvej, København
Navneændring til Kamma Sigvard.
1* 23. nov. 1952 i Vesterborg m. slagtersvend Poul Henning Pedersen, f. 24. juni
1933 i Maribo, søn af (slagtermester Poul Herman Pedersen og Karen Elly Viola
Sørensen, Maribo).. Æ. opl.

2* 13. juni 1981 i Maribo m. sognepræst i Bandholm Ebbe Blockmann, f. 11. juni 1942 i Horslunde. Søn af (sognepræst Christian Edvard Blockmann (f. 4/8 1907 i Snøde-?) og viet 20/7 1939 m. Anna Emilie Højgaard (f. 25/3 1906 i Sahl v. Vinderup-?).

Adr.: Bandholm Præstegaard, Rolighedsvej 2, Bandholm, 4930 Maribo.

4 børn, (2310-2313),

Børn af Anna Borre, 981, og Hans Peder Knudsen.

- 1778 a. Johanne Kirstine Klinke, f. 23. okt. 1885 i Kragenæs, Birket sogn, dbt. 26. dec. 1885 i Birket kirke.
- 1779 b. Kirstine Klinke, f. 12. dec. 1886 i Kragenæs, Birket sogn, hj. dbt. 28. jan. 1887. Død 12. feb. 1887 i Birket, begr. 18. feb. 1887 på Birket kgd..
- 1780 c. Knud Martin Klinke, f. 11. juni 1888 i Kragenæs, Birket sogn, dbt. 21. okt. 1888 i Birket kirke.
Bestyrede slægtsgården "Klinkskovgaard" for sin mor.

Børn af Harold John Rasmussen, 984, og Eula Gunterberg.

- 1782 a. Verne Mae Rasmussen, f. 22. jan. 1914 i Woodland Hills, Los Angeles Co., USA.. Død 27. maj 1999 i Florida.
Politibetjent.
Gift 25. maj 1940 m. Florence Rubina Cave, f. 18. dec. 1918 i Highland park, Wayne Co., USA, død 10. marts 2005 i Perioria, Maricopa and Yavapia Co., USA..
- 3 børn, (2316),
- 1783 b. Ruth Marion Rasmussen, f. 29. maj 1925.
1* m. John Hatfield, Æ. opl.
2* 14. maj 1949 m. Friderick McClain, f. 19. nov. 1925. Søn af (John McClain og Edith Wood).
Bor nu i Royal Oak, Michigan.
- 4 børn, de 2 er adopterede, (2319-2322),
- 1784 c. Eula Janette Rasmussen, f. 2. aug. 1926 i Wayne Co., Mi., USA..
Gift 30. dec. 1947 i Augusta Georgia m. Edward Waser, f. 1. nov. 1925 i Amherstburg, Essex Co., Canada – Ontario.
- 3 børn, (2326-2328),

Barn af Sophia Fanny Rasmussen, 983, og Loren F. Kelley.

- 1785 a. Margaret A. Kelley, f. 28. aug. 1902 i Hancock, Waushara, Cp., USA.
Død 5. feb. 1940.
Gift 21. juni 1924 i Hancock, Waushara m. Victor James Garvin, f. ca. 1892, død 26. nov. 1951.

2 sønner, (2342-2343),
- 1786 b. George Otto Kelley, f. 16. nov. 1909 i Hancock, Waushara, Cp., USA.
Død 26. april 1951 i Detroit, Wayne Co., USA. Mi.
1* m. Florence E. Jacobsen.
2* 25. okt. 1931 i Hancock, Waushara Co., USA m. Maybelle Ernestine Coggin, f. 26. jan. 1909 i Hancock, Waushara Co. USA, død 25. marts 1995 i Waupaca, Waupaca Co., USA. Æ. Opl. 15. marts 1948.

2 børn, (2344-2345),

Børn af Oscar Herman Rasmussen, 988, og 1* m. Mary Adell Higgens.

- 1787 a. Alice Mary Rasmussen, f. 6. marts 1913, dbt. 15. maj 1913 i Potter Calumet, Wisconsin.
- 1788 b. Clifford Leonard Rasmussen, f. 8. okt. 1914 i Manitowoc, Wisconsin.
Død 30. jan. 1995 i Lagrange, Illinois.
Gift 6. juli 1940 m. Marcella Theresa Wirtner, f. 28. juli 1915 i Laporte, Indiana, død 4. april 2005 kl. 8.15. Dt. af (John Wirtner og Rosa Mary Sorg).

4 børn, (2346-2349),
- 1789 c. Verna Mae Rasmussen, f. 4. april 1916 i Manitowoc.
Død 18. aug. 2005 i Dayton, Ohio.
Gift 10. sept. 1936 i Oshkosh, Wisconsin m. Dale Howard Clifford, born 13. dec. 1912, died 12. June 1990. Søn af (Walter Clifford og Estella Hutchins).
Livid in Dayton, Ohio.

2 børn, (2360-2361),
- 1790 d. Mary Ellen Rasmussen, f. 25. juni 1919, dbt. 1920 i Manitowoc, Wisconsin.

Barn af Agnes Elisabeth Rasmussen, 1002, og Einer Kirchhoff.

- 1791 a. Jørgen Kirchhoff, f.
Gift m. Aase.

2 børn, (2362-2363),

Barn af Ingrid Annamine Rasmussen, 1003, og Edvard Andreas Wismann.

- 1792 a. Elin Wismann, f. 14. okt. 1908 i Illinois.
Død 7. april 1997 i Charlotte Conty, Florida.
Gift m. Donald Williams.

1 barn, (2364),

Børn af Artur Ejner Rasmussen, 1004, og Anna Margrethe Flening.

- 1796 a. Ove Flening Rasmussen, f. 13. dec. 1916 i Nakskov, dbt 10. juli 1917 i Skt. Nikolaj kirke, Nakskov.

- 1797 b. Birthe Dorrit Flening Rasmussen, f. 11. juli 1929 i Nakskov.
1* 6. marts 1954 i København m. Ib Thomsen, f. 18. juni 1921, død 10. aug. 1988.
2* m. bankdirektør Poul Nord Nielsen, f. 1927.

3 børn, (2365-2367),

Børn af Anna Dorthea Rasmussen, 1005, og Knud Henriksen.

- 1798 a. Arne Henriksen, f.

- 1799 b. Helge Henriksen, f.

Børn af Poula Mariane Rasmussen, 1006, og Sophus Fabricius Jensen.

- 1800 a. Hans Fabricius Jensen, f.
Død ca. 1994.

- 1801 b. Jytte Fabricius Jensen, f. 27. marts 1920 .
Død 5. aug. 1976 i Nakskov.
Gift 1956 i Engestofte kirke m. Hans Ramsøe Nørland, f. 16. nov. 1918 i København.
Søn af (Aage Edmund Ramsøe Nielsen (navneændring Nørland 1915) og Annie Bruun (24/4 1895-1974)).

1 barn, (2368),

Børn af Frants Pedersen Ploug, 1005, og ?

- 1891 a. Louis Roy Ploug, f. 17. dec. 1902
Død 11. nov. 1977

3 børn, (2369-2371),

- 1892 b. William Ploug, f.
Død c. 1974.
- 1893 c. Clarence Ploug, f.
Død c. 1974.
- 1894 d. Edward Ploug, f.
Død c. 1974.
- 1895 e. Ruth Ploug,
- 1896 f. Florence Ploug, f. 28. nov. 1904.
Død c. 1982.
- 1897 g. Mabel Ploug
- 1898 h. Lilian Ploug
- 1899 i. Walter Ploug
- 1900 j. Charles Ploug

Børn af Martin Plough, 1016, og ?

- 1901 a. Lawrence Plough,
- 1902 b. Russel Plough, f. 31. dec. 1918.
Død c. 1975.

Børn af Hans Peder Ploug, 1021, og Inka Sofie Mørk.

- 1903 a. Knud Ploug, f. c. 1918.
Gift m. Inka.
- 2 børn, (2372-2373),
- 1904 b. Karen Ploug, f.
Død c. 1977.
Gift m. xx Andersen Kure,
- 3 børn, (2375-2377),
- 1905 c. Else Ploug, f.

Død c. 1975.
Gift m. xx Jacobsen.

3 børn, (2380-3282),

1906 d. Birthe Ploug, f.
Gift m. Jørgen Petersen.

3 børn, (2390-2392),

Barn af Ejner Hansen Ploug, 1029, og Gerda Marie Madsen.

1908 a. Ella Ploug, 16. juni 1931.
Gift 9. april 1952. m. Keld Gehlert Jørgensen

2 børn, (2400-2401),

Børn af Ellen Hansen Ploug, 1030, og Hans Sigvald Karlsen.

1919 a. Inge Karlsen, f. 4. marts 1932.
Død 24. marts 1932.

1920 b. Inge Karlsen, 24. feb. 1933.
Gift 11. okt. 1952 m. Erik Henry Oluf Eriksen, f. 2. april 1931 i Horslunde.

3 børn, (2402-2404),

1921 c. Svend Børge Karlsen, 26. okt. 1934.
Kontorchef.
Gift 27. april 1962 m. Lis Thomsen, f. 11. marts 1935 i Nordlunde.

2 børn, (2414-2415),

1922 d. Bent Henning Karlsen, 2. aug. 1936.
Gift 6. jan. 1961 m. Marie Rasmussen, f. 20. maj 1935 i Ketting, Als.

3 børn, (2418-2420),

1923 e. Povl Karlsen, 24. juni 1938.
Gift m. Birthe Helene Hansen, f. 12. nov. 1936.

2 børn, (2421-2422),

1924 f. Else-Marie Karlsen, 5. jan. 1940.
1* 1. juni 1963 m. Preben Jørgensen, f. 30. jan. 1940, død 6. sept. 1964.
2* 19. sept. 1979 m. Arne Jensen, f. 23. aug. 1940, død 12. juli 1999.

1 barn i 1*, (2446),

1925 g. Ellen Karlsen, 3. aug. 1942.

1926 h. Jørgen Karlsen; 20. okt. 1944.

Gift 27. juli 1968 på Aarhus Raadhus m. Kirsten Holm Mikkelsen, f. 10. maj 1943.

2 børn, (2453-2454),

1927 i. Knud Helge Karlsen, 21. juni 1948.

Gift 18. juli 1970, m. Irene Clausen, f. 19. maj 1951.

2 børn, (2455-2456),

Børn af Johanne Hansen Ploug, 1031, og Poul Poulsen.

1928 a. Jørgen Ploug Poulsen, f. 13. feb. 1942.

1* m. Käthe Tingedal Mohrsen, f. 28. sept. 1943.

2* m. xx.

5 børn, (2457-2461),

1929 b. Lars Poulsen, 19. nov. 1943.

Gift 17. nov. 1979 m. Ruth Laursen, f. 29. nov. 1956.

2 børn, (2464-2465),

1930 c. Anne Marie Poulsen, 22. jan. 1946.

1931 d. Birgitte Poulsen, 30. jan. 1956.

Børn af Alfred Hansen Ploug, 1033, og Ebba Thorsen Mortensen.

1932 a. Thorkild Ploug, f. 31. marts 1955.

1933 b. Carsten Ploug, f. 26. juni 1957.

Barn af Edith Hansen Ploug, 1035, og Jens Peder Christensen.

1934 a. Anna Grethe Christensen, 22. marts 1944.

Børn af Henrik Hansen Ploug, 1036, og Kirsten Jacobsen.

1935 a. Mia Merete Ploug, f. 3. april 1954.

1936 b. Bodil Birgitte Ploug, f. 16. juli 1956.

Børn af Jørgen Hansen Ploug, 1037, og Else Hansen.

1937 a. Torben Hansen Ploug

1938 b. Jette Stensgaard Ploug

Barn af Alma Marietta Christensen, 1040, og Ernest J. Sauld.

1939 a. Clarence Wesley Sauld, f.31. aug. 1910
 1* 2. juni 1931 m. Jennie Long, f.
 2* m. Dorothy Constance Poirier, f. 5. marts 1918, død 24. april 1965.
 3* 25. okt. 1969 m. Mary Wolsker,
 5 børn i 2* (2466-2470),

Børn af Aksel Bennike, 1059, og Kirstine Lauridsen.

1940 a. Ejnar Bennike, f. 14. dec. 1929.
 Gift 7. juni 1958 m. Bodil Rasmussen, f. 6. dec. 1931.

3 børn, (2480-2482),

1941 b. Karsten Bennike, f. 30. dec. 1926.
 Død 14. feb. 2001 i Ballerup, Smørum herred, København amt, begr. 22. feb. 2001 på Ballerup kgd..
 Gift 28. juni 1952 m. Anny Ingeborg Elise Braae, f. 14. april 1930.

3 børn, (2485-2487),

Børn af Bjarne Bojesen Bennike, 1070, og Margrethe Sofie Parbst.

1942 a. Gunnar Bojesen Bennike, f.

1943 b. Børge Bojesen Bennike, f. 11. nov. 1911.
 Død 11. maj 1993.

1944 c. Gerda Boisen Bennike, f. 28. feb. 1917.
 Gift 18. okt. 1941 m. Jørgen Bo, f. 8. april 1919 i København, død c. 1999.
 2 børn, (2490-2491),

Barn af Helge Bennike, 1080, og Gerda Elisabeth Berthelsen.

- 1945 a. Inga Bennike, f. 28. jan. 1915.
 Gift m. Mads Bjerre Hillersborg, f. 24. sept. 1912 i Gelsing, Ringkøbing amt, Søn af
 (Bendt Jensen Hillersborg og Karen Margrethe Bjerre).
 5 børn, (2495-2499),

Børn af Ove Bennike, 1082, og Bodil Østergaard.

- 1946 a. Svend Bennike, f.
 1947 b. Jørgen Bennike, f.

Barn af Asger Bennike, 1091, og

- 1948 a. Niels Vilhelm Bennike, f. 15. maj 1916 i Middelfart.

Barn af Dagmar Sofie Bennike, 1098, og Jørgen Nielsen Sorgenfri.

- 1960 a. Herdis Bennike Sorgenfri, f. 19. okt. 1908 i Haderslev, dbt. i Vor Frue kirke,
 Haderslev.
 Død 20. april 1993.
 Gift 9. nov. 1931 i Reykjavik, Island m. Niels Larsen Tybjerg, f. 9. marts 1905, død
 24. jan. 1970. Søn af (Peter Christian la Cour Tybjerg og Jutta Sørensen).
 7 børn, (2505-2511),

Børn af Fridiof Bennike, 1101, og Sofie Schiørring.

- 1970 a. Torbjørn Bennike, f. 3. april 1917 i Vørslev, Holbæk amt.
 Gift 19. juni 1943 i København m. Birthe Heller, f. 28. aug. 1919 i København. Dt. af
 (Henry Heller og Aster Margrethe Kirstine L. Rasmussen).
 3 børn, (2520-2522),
- 1971 b. Tove Bennike, f. 29. dec. 1918 i Vørslev sogn, Holbæk amt.
 1* 18. nov. 1946 m. Svend Rudolf Jørgensen, f. 16. okt. 1917.
 2* 28. marts 1966 m. Holger Andersen, f. 25. dec. 1916, død 6. sept. 1978.
 1 barn, (2524),
- 1972 c. Kirsten Bennike, f. 3. maj 1922 i Notmark, Als.

Gift 11. juli 1953 m. Palle Christensen, f. 1. aug. 1920 i Munke Bjergby, Alsted herred, Sorø amt. Søn af (Laurits Martinus Christensen og Ane Metha Dorthe Nielsen Lykke).

2 børn, (2526-2527),

1973 d. Solveig Bennike, f. 27. juli 1929 i Røsnæs, Ars herred, Holbæk amt.
Gift 27. maj 1969 m. Eskil Harder, f. 6. marts 1924 i Kalvehave, Bårse herred, Præstø amt. Søn af (Christen Harder og hustru Emma).

1 barn, (2528),

1974 e. Else Bennike, f. 23. feb. 1933 i Røsnæs, Ars herred, Holbæk amt.
Gift 7. marts 1953 i Hareskov kirke m. Mads Vestergaard Lidegaard, f. 17. juni 1925. Søn af (Kresten H. Lidegaard og Johanne Vestergaard). Æ. opl. 1988.

4 børn, (2540-2543),

Børn af Thorbjerg Bennike, 1102, og 1* m. Amanda Hansine Nielsen.

1975 a. Sonja Bennike, f. 13. jan. 1914 i København.
Død 27. feb. 1987.
Gift 18. nov. 1938 m. Niels Ejner Nørskov, f. 13. sept. 1911.

2 børn, (2555-2556),

1976 b. Keld Bennike, f. 13. maj 1923 i København.
Bf. siden c. 1949 m. Grete Veit.

5 børn, (2557-2561),

1977 c. Anker Bennike, f. 5. maj 1932 i København.
1* 23. okt. 1971 m. Kirsten Marie Guldner. Æ. opl. c. 1986.
2* 18. dec. 1986 m. Rita Bach, f. 27. aug. 1944 på Frederiksberg. Dt. af (Holger Ludvig Schiøtt Bach og hustru Emma).

2 børn, i 1*, (2562-2563),

og 2* m. Helga.

1978 d. Ulla Bennike, f. 18. maj 1939 på Frederiksberg, København.
Gift ?

2 børn, (2565-2566),

Børn af Andreas Christian Bennike, 1104, og Astrid Kristine Findsen.

- 1985 a. Finn Bennike, f. c. 1925.
- 1986 b. Bo Bennike, f. 19. maj 1926.
Gift 6. maj 1950 m. Edel Hagenflindt, f. 29. juli 1928 i København. Dt. af (Herman Peter Hansen Hagenflindt og Etly Dagmar Anna Hansen).
- 2 børn, (2567-2568),

Barn af Karen Marie Bennike, 1105, og Alfred Jacobsen.

- 1990 a. Inge Bennike Jacobsen, f.
1* 3. juli 1948 m. Børge Sigvard, f. 10. okt. 1920 på Frederiksberg, død c. 1954. Også Nr. 1697.
2* 21. marts 1967 m. Poul Buur Larsen, f. 9. jan. 1925 i Hobro, Onsild herred, Randers amt.
- 1 barn, i 1*, se under 1697. (2096),

Barn af Jens Larsen Bennike, 1124, og

- 1995 a. Ejvind Bennike, f. 11. okt. 1931.
Gift 5. nov. 1955 m. Birgit Larsen.

Børn af Sigurd Schjørring, 1128, og Rita Engberg.

- 2000 a. Erik Schjørring, f. 3. juli 1929 i Nykøbing Mors.
Død 18. juli 1930 i Nykøbing Mors.
- 2001 b. Ellen Schjørring, f. 18. juni 1931 i Nykøbing Mors.
Udd. lægesekretær.
Gift 4. sept. 1952 i Haarlev m. lærer og organist Laurids Johannes Lønstrup Bødker, f. 10. juni 1930 i Skagen, død 19. okt. 1992. Søn af (skipper i Lønstrup Niels Sørensen Bødker og Laura Marie Larsen).
- 2 børn, (2585-2586),
- 2002 c. Kirsten Schjørring, f. 18. jan. 1934 i Haarlev.
Barneplejerske. Ansat i bl.a. Frederiksstad, Norge.
Gift 10. maj 1955 m. forstmand Torolv Storaas, f. 27. sept. 1925 i Værøy, Lofoten, Norge. Pensioneret 1992. Søn af (sognepræst Alfred Storaas og Henriette Jakobine Brown, Oslo).
- 3 børn, (2587-2589),

Sigward-Slægten
v. Ketty Lykke Jensen.

- 2003 d. Henning Schiørring, f. 19. juni 1937 i Haarlev, Bjæverskov herred, Præstø amt.
Cand. theol.
Sognepræst ved Sct. Pauls kirke, Aarhus og korshærspræst i Aarhus.
Tildelt Finlands Hvide Roses orden 24. nov. 1992.
Gift 16. dec. 1961 i Svendborg m. lektor Gerda Bundgaard, f. 7. marts 1939 i Odense.
Dt. af (ingeniør Harald Bundgaard og Ester Nyholm Petersen).

2 børn, (2590-2591),

Barn af Harald Bennike, 1135, og Johanne Josephine K. Tegltoft Jensen.

- 2005 a. Knud Aage Bennike, f. 21. juni 1926 i Fur, Harre herred, Viborg amt.
Død c. 1988.
Gift 18. dec. 1948 m. Kirsten Busk-Jensen, f. 2. aug. 1926 i Odense, død 11. jan. 1999.

3 børn, (2595-2597),

Børn af Svend Aage Bennike, 1137, og Erna Rasmussen.

- 2010 a. Sigurd Bennike, f. 27. dec. 1928.

- 2011 b. Leif Bennike, f.

Børn af Dagmar Albrechtsen Olsen, 1150, og Hans Ole Skou.

- 2020 a. Verner Skou, f. 10. marts 1913 på Fejø.

- 2021 b. Reinhold Skou, f. 19. juni 1914 på Fejø.

- 2022 c. Gunnar Skou, f. 22. okt. 1915 på Fejø.

Børn af Petra Elise Pedersen, 1160, og Emil Søren Johannes Jacobsen.

- 2023 a. Aage Jacobsen, f. 23. marts 1897 i Maribo.
Lokomotivfører.
Gift 13. maj 1923 i Bandholm m. Ellen Popp, f. c. 1901.

1 barn, (2611),

- 2024 b. Ellen Jacobsen, f. 9. april 1898 i Maribo.
Gift 11. okt. 1921 i Maribo Domkirke m. købmand i Haslev Jacob Christensen, f. 6. aug. 1897 i Haslev, Ringsted herred, Sorø amt.

4 børn, (2612-2615),

2025 c. Doris Jacobsen, f. 22. april 1902 i Maribo.
Gift 14. jan. 1934 i Sakskøbing m. gdr. i Rørbæk, Gislum herred, Aalborg amt Poul Nielsen, f. 18. nov. 1894 i Bandholm.

2 børn, (2630-2631),

Børn af Klara Pedersen, 1163, og 1* m. August Fredrik Lundblad.

2026 a. Karl Vilhelm Lundblad, f. 4. sept. 1899 i Marstal, Ærø.

2027 b. Gulla Karoline Vilhelmine Juliane Lundblad, f. 21. juni 1902 i Nakskov.
Gift 20. maj 1922 i Nakskov m. maskinist Hans Christian Hansen, f. 9. jan. 1897 i Stokkemark.

1 barn, (2632),

2* m. Niels Christian Petersen,

2028 c. Aagot Klara Sofie Petersen, f. 12. juli 1910 i Holeby.
Gift 22. aug. 1930 i Nakskov m. værkfører Adolf Emanuel Larsen, f. 20. juli 1900 i Frederikshavn.

1 barn, (2643),

Børn af Valdemar Pedersen, 1165, og Petra Nielsen.

2029 a. Dora Pedersen, f. 7. maj 1905 på Fejø.
Gift 16. maj 1926 i Fejø kirke m. arbejdsmand Albert Henrik Jensen, f. 10. okt. 1901 i Stokkemark, død i Maribo.

2 børn, (2644-2645),

2030 b. Inga Augusta Pedersen, f. 17. aug. 1906 på Fejø.
Død 7. feb. 1986
Gift 22. nov. 1937 i Fejø kirke m. fisker Dyvald Bernhard Rasmussen, f. 17. nov. 1907 i Kappel.

1 barn, (2676),

2031 c. Karen Magda Vilhelma Pedersen, f. 3. maj 1908 på Fejø.
Død 20. feb. 1991.

1* 6. juli 1927 i Fejø kirke m. mejerist Carl Eduard Henry Pultz Jensen, f. 18. okt. 1903 i Vejle, død 24. sept. 1977.

7 børn, (2680-2686),

2032 d. Karl Adolf Valdemar Pedersen, f. 2. juni 1909 på Fejø.
Maskinarbejder.

2033 e. Aase Pedersen, f. 31. maj 1915 på Fejø, dbt. 12. sept. 1915 i Fejø kirke.
1* 19. sept. 1937 i Maribo m. sten- og billedhugger Svend Aage Nielsen, f. 31. jan. 1916 i Maribo.
2* 27. nov. 1943 i Femø kirke m. jord- og betonarb. Egon Winther Christensen, f. 24. aug. 1920 i Brønderslev, Hjørring amt, død 17. sept. 1984 i Strøby, Stevns, Præstø amt, begr. 21. sept. 1984 i Bandholm.

1 barn i 1* og 3 i 2*, (2690-2693),

2034 f. Albert Emil Pedersen, f. 2. juli 1921 på Fejø.
Snedkersvend.
Gift m. Ruth Marie Echberg, f. 4. juli 1917, død 8. okt. 1995.

Børn af Peder Herman Pedersen, 1166, og Laura Sofie Larsen.

2035 a. Henry Albert Pedersen, f. 10. juni 1907 i Nykøbing Falster.
Forretningsfører.
Gift 26. sept. 1936 på Frederiksberg Raadhus m. Dagny Margrethe Jørgensen, f. 27. marts 1920 i Ringe, Gudme herred, Svendborg amt.

1 barn, (2701),

2036 b. Willy Herman Pedersen, f. 3. sept. 1908 i Nykøbing Falster.
Indkøbschef.
Gift 5. juli 1936 i Odense m. Ella Bondesen Jensen, f. 18. sept. 1914 i Odense.

2 børn, (2702-2703),

2037 c. Dagny Irma Pedersen, f. 12. feb. 1911 i Nykøbing Falster.
Gift 12. feb. 1941 på Gentofte Raadhus m. prokurist Aage Christensen, f. 11. okt. 1907 i Struer, Ringkøbing amt.

2038 d. Tonny Elise Pedersen, f. 27. jan. 1920 i Stubbekøbing.

Barn af Johansine Amalie Pedersen, 1167, og Rasmus Peder Knudsen.

2039 a. Willy Knudsen, f. 22. nov. 1908 i Søllested.

Hotelejer.

Gift 19. sept. 1937 i Sankt Lukas kirke, Frederiksberg, København m. Ester Ingrid Sofie Hansen, f. 6. sept. 1909 i Sankt Lukas sogn, Frederiksberg, København.

1 barn, (2710),

Barn af Niels Frederik Pedersen, 1168, og Frederikke Dorteia Andersen.

- 2040 a. Carl Johan Pedersen, 3. juli 1909 i Maribo.
Barbermester i Nakskov.
Gift 12. nov. 1933 i Nakskov m. Asta Karen Cecilie Christensen, f. 26. maj 1908 i Nakskov.

2 børn, (2714-2715),

Børn af Juliane Sofie Pedersen, 1169, og Hans Hansen.

- 2041 a. Inger Margrethe Hansen, f. 3. jan. 1907 i Nørre Alslev.
Lærer.
Gift 22. dec. 1937 på Københavns Raadhus m. radiotelegrafist Aage Petersen,
- 2042 b. Hans Otto Vilhelm Hansen, f. 2. aug. 1913 i Gedesby.
Kommunelærer i København.
Gift 13. april 1941 i Odden, Holbæk amt, m. Kirsten Dolores Engel Hansen, f. 17. april 1912 i Odden, Ods herred, Holbæk amt.

10. generation:Børn af Niels Kok Petersen, 1693, og Julie Hansine Hansen.

- 2094 a. Inger Margrethe Petersen, f. 2. marts 1917, dbt. 24. april 1917 i Birket kirke.
Kontorassistent.
Gift 8. dec. 1940 i Birket kirke m. enkemand og motorvognsfører Hans Peter Hansen, f. 16. april 1895 i Bursø sogn. Søn af (banevogter Peter Hansen og Martha Hansen, Bursø). Hans Peter Hansen var 1* m. Gertrude Hansen, død 17. okt. 1939 i Maribo.
- 2095 b. Ellen Kirsten Brunshøj Petersen, f. 10. maj 1919, dbt. 22. maj 1919 i Birket kirke.

Barn af Børge Sigvard, 1697, og Inge Bennike Jacobsen, 1890.

- 2096 a. Peter Bennike, f. 7. juni 1950 i Roskilde.
Gift 10. okt. 1975 i Skørping kirke m. Birgitte Bundgaard Jensen, f. 6. maj 1955 i Skørping, Aalborg amt.
- 2 børn, (2795-2796),

Barn af Charles M. Sigvardt, 1699, og

- 2097 a. Karen Ann Sigvardt, f.
Professor i USA.

Barn/børn af Marie Sigvardt, 1703, og Mr. Bruce.

- 2098 a. Michael Burke, f.

Børn af Marie Kirstine Sigvardt, 1705, og Ejnar Jørgensen.

- 2099 a. Svend Sigvardt-Jørgensen, f. 2. april 1939 i Orehoved, Nørre Vedby sogn, dbt. 18. maj 1939 i Gyldenbjerg kirke.
Udd. styrmand og skibsfører.
Realeksamen fra Latinskolen i Nykøbing, gik i øvrigt i samme klasse som Benny, nr. 2260, sommeren 1956.
1956 på rederiet J. Lauritzens Søfartsskole i Kogtved ved Svendborg, hvor han var i 1 år. (½ år som junior- og ½ år som seniorelev). I hvilket tidsrum han så også sejlede med rederiets skoleskib "Lilla Dan".
Efter søfartsskolen tog Svend ud at sejle som h.h.v. dæksdreng og jungmand, indtil jul 1957 med et småskib "Ketty af Bandholm".

Var hjemme mellem jul og nytår 1957, hvorefter han tog på langfart som h.h.v. jungmand, letmatros og matros, samt styrmandsaspirant i tre af Lauritzens skibe i fart på alle havne.

Januar 1961 kom Svend hjem til Danmark, og begyndte på navigationsskole i Marstal. Det varede 2 år. 1½ år til styrmandseksamen og derefter ½ år til skibsførereksamen. I Marstal traf han så sin kommende kone, som var ovre og holde hus for en dreng, hvis mor var med faderen ude at sejle. Han var skibsfører i Kongelig Grønlandske Handel, og sejlede derfor på Grønland. Sjovt nok var han fra Gaabense, Falster – han hed Ivan Juul Andersen.

Svend og Nina blev gift i Odense, hvor Ninas forældre boede.

Den ældste søn, Anders blev født og døbt i Marstal.

Efter skibsførereksamen i januar 1963 flyttede familien til Odense, hvor Peter så blev født og døbt.

Samme år tog Svend ud som 3. styrmand i J. Lauritzen, indtil august, da han så blev indkaldt til marinen.

Var i marinen i 2 år, og blev permitteret som søløjtnant af 1. grad af reserven.

Fra august 1965 atter i rederiet J. Lauritzens, nu som 3. styrmand og arbejdede sig efterhånden op i graderne til 2. og 1. og overstyrmand.

Som overstyrmand afløste Svend tre gange som kaptajn i Lauritzens Køleskibe.

I 1977 kom Svend hjem fra langfart, og startede som time- og månedslønnet 1. styrmand i DSB.

Efter c. 10 måneder i DSB tog Svend på langfart i ØK, som 1. styrmand i c. 1 års tid, og kom derefter hjem igen.

Ansæt i DSB februar 1979, hvorefter han efterhånden blev overstyrmand igen, og også afløste som kaptajn, samt blev ansat som tjenestemand.

Har sejlet Halskov-Knudshoved, Korsør-Nyborg, Rødby-Puttgarten, Gedser-Rostock og Helsingør-Helsingborg.

Pensioneret af helbredsæssige årsager 29. feb. 1992. Pension fra DSB og PFA.

Er meget slægts- og historisk interesseret. Har gået på forsk. kurser, aftenskole vedr. danmarkshistorie, formning, oldtidskundskab, fransk og tysk, og har de seneste c. 2½ år gået til italiensk på HF.

Svend holder meget af at skrive lange breve, og det vel at mærke, i hånden.

Gift 26. dec. 1961 i Thomas Kingos kirke, Odense m. Nina Rene Ladegaard. Æ. opl. 7. jan. 1987.

Adr.: Henrik Ibsens Vej 8 ST. TV, 1813 Frederiksberg C.

2 børn, (2797-2798),

2100 b. Erik Jørgensen., f. 4. aug. 1943 i Orehoved, Nørre Vedby sogn, dbt. 19. sept. 1943 i Gyldenbjerg kirke.

Navneændring til Erik Abildgaard-Jørgensen.

Ingeniør. Ansat i et rådgivende ingeniørfirma "Carl Bro".

Gift m. Tove Abildgaard, f. i Aalestrup, Nordjylland. Dt. af (købmand Abildgaard og hustru). Hun har været ansat indenfor bankvæsenet i mange år, startede i det som hed SDS og Unibank, og er altså nu i Nordea.

2 børn, (2799-2800),

2101 c. Carsten Jørgensen, f. 21. sept. 1948 på Gartnergade 11, Nykøbing.
Designer, har bl.a. designet Bodum.
Gift nov. 1971 i Gyldenbjerg kirke m. Bodil Dahl Petersen,
Adr.: Niklausenstrasse 17, CH 6005 Sct. Niclausen, Lucern, Schweiz.

2 børn, (2801-2802),

Børn af Hans Peter Sigvardt, 1706, og 1* m. Povla Dagny Jørgensen.

2102 a. Jørgen Sigvardt, f. 9. juni 1936 i Orehoved, Nørre Vedby sogn, dbt. 23. aug. 1936 i Gyldenbjerg. Læge fra Københavns Universitet v. 1965.
Praktiserende læge i Odense fra 1971-1996. Nu privatiserende læge.
Gift 25. nov. 1961 i Odense m. lægesekretær Elsebeth Erna Rose, f. 27. okt. 1938 i Odense. Dt. af (dir. Willy Rose og Erna Svensson).
Fra 1970 boende på adr.: Vejrup-Vej 2, 5491 Blommenslyst.

2 børn, (2803-2804),

2103 b. Ole Sigvardt, f. 23. april 1942 på Frederiksberg, Frederiksberg Sogn
Ingeniør, fra Københavns Teknikum, eksamen (Graduated) i 1966
Gift 16. maj 1969 i Danderud Kirke, (Danderud er en forstad til Stockholm, Sverige) m. Catharina Vilhelmsdotter Sigvardt, f. Odenstad, (Svensk statsborger), f. 28. okt. c. 1943. Dt. af (Gosta Oderstad (død før 2004) og hustru Ulla (bor i i Karlskrona, Sverige).
Adr.: 537 Emerald Street, Burlingto, Ontario L7R 2N7, Canada.
e-mail adresse: osigvardt@cogeco.ca

3 børn, (2805-2807),

og 2* m. Norma Wilstrup.

2104 c. Jeanne Sigvardt, f. 26. feb. 1954.
Kiropraktor.
Gift m. Denis Hourquebie.
Bor i Sydafrika.

1 barn, (2808),

Barn af Svend Otto Sigvardt, 1707, og Hedvig Johanne Hansen.

2105 a. Mogens Sigvardt, f. 5. april 1938 i Orehoved, Nørre Vedby sogn, dbt. 15. maj 1938 i Gyldenbjerg kirke. Konfirmeret 20. april 1952 i Nykøbing.
Designer.
Gift m. Jette.
Barn af Jette: a. Heidi Sigvardt, f. 14. aug. 1959.

Gift. 3 børn. (ej navne og data).

Adoptivbarn af Mogens og Jette:

A. Mikkel Sigvardt, f. 8. nov. 1974. (Adoptivbarn).

Musiker og TV-vært – går under navnet Remece.

Bf. m. ?

Bf. m. Lone Andersen, f.

Adr.: Maglebæk Søpark 27, 2660 Brøndby Strand.

2 børn, (2809-2810),

2106 b. Hanne Sigvardt, f. 12. nov. 1942 i Orehoved, Nørre Vedby sogn, dbt. 26. dec. 1942 i Gyldenbjerg kirke. Gudmor: Fru Margrethe Sigvardt.

Udd.

Gift m. Torben Ipsen, f.

Adr.: Elbagade 8,

1 barn, (2811),

2107 c. Niels Per Sigvardt, f. 28. maj 1947 i Orehoved, Nørre Vedby sogn, dbt. 13. juli 1947 i Gyldenbjerg kirke. Gudmor: Dagny, gift m. Hans Peter Sigvardt, Nr. 1706.

Udd.

Gift m. Kirsten Kobbernagel, f. 26. jan. 1947.

2 børn, (2812-2813),

Børn af Helge Sigvardt, 1708, og Esther Jørgensen.

2109 a. Jette Sigvardt, f. 17. dec. 1943 i Orehoved, Nørre Vedby sogn, dbt. 13. feb. 1944 i Gyldenbjerg kirke. Gudmor: Fru Margrethe Sigvardt.

Gift 25. april 1970 i Vedbæk kirke m. Mogens Bruun Christensen, f. 30. juli 1942. Æ. opl. 1982.

Adr.: Tuse Næs Vej 15, 4300 Holbæk.

1 barn, (2814),

2110 b. Preben Sigvardt, f. 27. nov. 1946 i Orehoved, Nørre Vedby sogn, dbt. 30. marts 1947 i Gyldenbjerg kirke. Gudmor: Fru Caroline Jørgensen.

Udd.

Gift 22. dec. 1984 på Holbæk Raadhus m. Lis Helle Skandrup Nenaber, f. 30. april 1954 i København. Dt. af (Harry Jakobsen og hustru Edith).

Adr.: Tuse Næs Vej 15, Hørby, 4300 Holbæk.

2 børn, (2815-2816),

Børn af Knud Sigvardt, 1709, og Marie Pedersen.

- 2111 a. Annie Sigvardt, f. 20. aug. 1945 i Orehoved, Nørre Vedby sogn, dbt. 4. nov. 1945 i Gyldenbjerg kirke. Gudmor: Fru skræddermester Sørensen, Nørrebrogade 38, København.
1* m. Hr. Sandbeck. Æ. opl.
2* m. Hr. Børding. Æ. opl.
Bor i København.
- 3 børn, (2817-2819),
- 2112 b. Margrete Sigvardt, f. 12. dec. 1946 på Fødeklivnikken, Gartnergade 11, Nykøbing, dbt. i Gyldenbjerg kirke, Nørre Vedby sogn 2. maj 1947. Gudmor: Fru Maren Margrethe. Lærerinde.
Gift 24. feb. 1968 i Vordingborg m. John Madsen, f. hvornår og sted. Søn af ? Udd.?
Adr. Snerlevej 10, 4900 Nakskov.
- 4 børn, (2820-2823),
- 2113 c. Ingelise Sigvardt, f. 14. marts 1950 på Fødeklivnikken, Gartnergade 11, i Nykøbing. Død 16. jan. 1994 i Vordingborg.
Gift c. 1993 m. Arne Tastesen.
Boede i Nyraad v. Vordingborg.
- 1 barn, (2824),

Børn af Viggo Sigvardt, 1710, og Inge Irene Mortensen.

- 2114 a. Susanne Sigvardt, f. 26. april 1952 i Nykøbing
Udd. hospitalslaborant
Gift 11. sept. 1976 i Nr. Vedby Kirke m. forsikringsmand Dan Toxwærd, f. 15. dec. 1944
Adr.: Nesbjergvej 6, 4873 Væggerløse.
- 2 børn, (2825-2826),
- 2115 b. Marianne Sigvardt, f. 5. september 1956 i Nykøbing F
Udd. pædagog fra Nykøbing Børnehaveseminarium 1980.
Leder af en intr. inst. på Fyn.
Pf. m. Bjarne Christensen. Pf. opl.
Gift 21. maj 1988 på Svendborg Rådhus m. politiassistent Egon Andersen, f. 1. marts 1948 i Sønderborg
Adr.: Esthersvej 27, 5700 Svendborg.
- 1 barn, (2827),

- 2116 c. Per Sigvardt, f. 13. marts 1958 i Nykøbing F
Udd. Værktøjsmager
Gift 27. dec. 1995 på Frederiksberg Raadhus m. Pernille Smidt, f. 9. april 1961. Dt. af
(Palle Smidt og hustru).
Æ. opl. 1. april 2003.
Adr.: Jægersborg Allè 50 A st. tv., 2820 Charlottenlund.
- 2 børn, (2828-2829),

Barn af Ole Jensen, 1714, og Karen Gunhild Bønnelykke Hansen.

- 2117 a. Lene Elsebeth Jensen, f. 10. marts 1950 i Bjæverskov, dbt. 28. maj 1950 i Bjæverskov kirke.

Børn af Ellen Louise Jensen, 1715, og Iwan Philip Yhlèn

- 2118 a. Elsa Lisbeth Yhlen, f. 29. marts 1951, dbt. 3. juni 1951 i Bjæverskov.
- 2119 b. Inge Marie Yhlen, f. 24. maj 1952, dbt. 13. juli 1952 i Bjæverskov.

Børn af Ingrid "Ingse" Jørgensen, 1718, og

- 2120 a.
2121 b.

Børn af "Mie" Jørgensen, 1719, og George Hamilton

- 2122 a.
2123 b.

Børn af Frederik Christian Clemmensen, 1727, og Margrethe Hansen Buxbum.

- 2225 a. Ludvig William Buxbum Clemmensen, f. 29. marts 1915 på "Skovgaard", Køng sogn.
Gift 30. dec. 1944 i Frihavnskirke m. Kirsten Grete Ursula Thorlacius, f. 12. marts
1918 i København. Dt. af (overretssagfører Gunnar Petersen Thorlacius (1889-1957)
og 1. hustru Inger Ursula Thomsen (1890-?)).
Adr.: (1998): Grevegaarden 19, 5690 Tommerup.
- 1 barn, (2874),
- 2226 b. Inger Karen Buxbum Clemmensen, f. 17. aug. 1916 på "Skovgaard", Køng sogn.
Gift 30. okt. 1943 i Købelev kirke m. landmand Bent Sparre Kobbenaegel, f. 5. juni
1915 på "Maglekær", dbt. i Gørløse kirke, død 24. nov. 1996, begr. 28. nov. på

Frederikssund Kgd. Søn af (gdr. Adolf Peder Holger Sparre Kobbernagel og Laura Lehrmann).

Adr.: Tunøvej 56, 3550 Slangerup.

1 barn, (2875),

2227 c. Niels Børge Buxbum Clemmensen, f. 22. jan. 1919 på "Svenstrup", Rolykke, Købelev sogn.
Død 29. marts 1993 på Køge Sygehus, begr. på Sædder kirkegaard (i fællesgrav).
Landmand. Ug.

2228 d. Grete Lilli Buxbum Clemmensen, f. 22. aug. 1921 på "Svenstrup", Rolykke, Købelev sogn.
Gift 22. sept. 1944 i Købelev m. Ejner Friis, f. 4. aug. 1911. Søn af (Ivar Friis og Julie).
Adr.(1998): Olfert Fischersvej 7,11, Vindeby, 5700 Svendborg.

Børn af Simon Frits Christiansen, 1733, og Ingeborg Marie Margrethe Sørensen.

2229 a. Else Christiansen, f. 5. nov. 1925 i Gloslunde.
Gift 31. maj 1953 i Dannemare kirke m. K. Børge G. S. Termansen, f. 2. sept. 1921 i København. Søn af (G. Matilde Termansen og Lars Peder Bauerlund).
Adr.: (1995): Marienlystvej 14, 4900 Nakskov.

1 barn, (2876),

2230 b. Dagny Christiansen, f. 24. nov. 1927 i Alminde, Landet sogn.
Gift 15. maj 1948 i Dannemare kirke m. Verner Magnus Jensen, f. 29. maj 1920 i Horslunde. Søn af (postbestyrer Holger Jensen og Anna).
Adr.: (1995): Langholmvej 25, 4983 Dannemare.

2 børn, (2877-2878),

2231 c. Viggo Christiansen, f. 2. marts 1930 i Dannemare.
Gift 17. dec. 19?? på Raadhuset m. Kirsten Johansen, f. 27. juni 1934. Dt. af (Albert Johansen og Ingeborg).
Adr.: Græshave, Lolland.

4 børn, (2879-2882),

Børn af Anker Villiam Christiansen, 1734, og Johanne Marie Ahmt.

2232 a. Poul Verner Ahmt Christiansen, f. 3. april 1934 i Stokkemarke.
Død 28. nov. 1998, bisat fra Vaabensted kirke 2. dec. 1998.
Var ringer og graver ved Vaabensted og Engestofte kirker.
Gift 24. juni 1961 i Godsted kirke m. Connie Inge Jørgensen, f. 1. april 1937 i

Godsted.

1 barn, (2883),

- 2233 b. Ingrid Marie Ahmt Christiansen, f. 14. april 1941 i Alminde, Landet sogn.
Udd. frisør.
1* 2. dec. 1961 på Københavns Raadhus m. ansat på snedkerværkstedet i TV-Byen, København, Egon Anker Elleby, f. 25. juni 1936. Søn af (Poul Anker Elleby og Bodil Marie Hansen). Æ. opl. 1981.
2* 1. okt. 1994 på Stenløse Raadhus m. svagstrømsingeniør m. Per Jessen, f. 2. feb. 1937 i Sions sogn, København. Søn af (Arne Jessen og Erna Madsen).
Adr.: Ingrid Ahmt Elleby, Tormodvej 1, 3660 Stenløse.

3 børn, (2884-2886),

- 2234 c. Asta Ruth Christiansen, f. 22. jan. 1946 i Alminde, Landet sogn.
Død c. 2002.
Realeksamen fra Dannelunde Centralskole 1963, og udd. i det daværende Post- og Telegrafvæsen.
Gift 9. april 1966 i Landet kirke m. smed Bernd Hüttmann, f. 24. juni 1941 i Burg på Fehmern. Søn af (musiker Georg Friedrich Christian Hüttmann (27/4 1912 i Burg-15/5 1941 i Lübeck). Han søn af (skrædder Joachim Hinrich Adolph Hüttmann og Caroline Wilhelmine Jürgens). Og gift 20/8 1938 på Raadhuset i Burg m. Paula Rahlf (13/3 1915 i Vizdorf, Fehmern-16/8 1991 i Burg. Dt. af (landarbejder Christian Jakob Hinrich Rahlf og Margarethe Christine Willer)).

2 børn, (2887-2888),

Børn af Karen Christiansen, 1735, og 1* m. Axel Bernhardt Andersen.

- 2235 a. Inga Ketty Agnete Andersen, f. 19. sept. 1924 i Alminde, Landet sogn, dbt. 26. okt. Død 30. maj 2000 i Skelby-Gedesby.
Konfirmeret 2. okt. 1938 i Tirsted kirke.
Gift pinedag, den 28. maj 1944 i Tirsted kirke m. Peder Emil Olsen, f. 11. dec. 1918 i Skørtinge, Lolland, død 16. dec. 1988 i Skelby. Søn af (Alfred Olsen og Agnes Larsen (f. 21/1 1899-?)).
Boede på adr. Lollevvej 1, Skelby, 4874 Gedser.

4 børn, (2889-2892),

og 2* m. Martin Thaarup.

- 2236 b. Edith Thaarup Pedersen, f. 1. okt. 1930 i Torup sogn, Jylland.
Gift 28. maj 1966 på Frederiksberg Raadhus m. Niels Peter Meincke, f. 7. feb. 1926 i Godthaab sogn, København, død 1981 i København. Søn af (Frantz Heinrich Meincke og Oline Amalie Olsen).
Adr.: Edith Meincke, Svanholmsvej 16, st. tv., 1905 Frederiksberg C.

2237 c. Vagn Thaarup Pedersen, f. 29. dec. 1932 i Torup, Jylland.
Død 30. sept. 1993.
Udd. maskinarbejder. Arbejdede på "Grundfos".
Gift 19. maj 1956 i Langaa kirke m. Inga Christensen, f. 7. feb. 1933 i Laurbjerg sogn.
Dt. af (overpostbud Jens Christensen og hustru Vivia).
Både Vagn og Inga arbejdede på "Grundfos", og begge nåede at holde 25 års jubilæum der.

2 børn, (2893-2894),

2238 d. Anna Thaarup Pedersen, f. 27. maj 1934 i Torup sogn, Jylland.
Udd. ekspeditrice. Havde manufakturforretning i Thorsø fra 28/5 1958-15/9 1979.
Gift 14. maj 1955 i Torup kirke m. møbelsnedker Svend Andreassen, f. 23. juni 1932 i Houlbjerg sogn. Søn af (statshusmand Niels Andreassen og Marie Mikkelsen).
Adr.: Bane Allè 1 D, 8881 Thorsø.

4 børn, (2895-2898),

Børn af Olga Christiansen, 1736, og Laurentius Georg Nicolai Olsen.

2239 a. Gerda Arendse Horn Olsen, f. 4. marts 1914 på Rigshospitalet i København, dbt. i Tingsted.
Død 20. okt. 1938 i Nykøbing, begr. på Østre kgd., Nykøbing.
Ugift.

2240 b. Mogens Egon Horn Olsen, f. 21. april 1917 i Møllersgade 6, Nykøbing, dbt. 22. juli 1917 i Nykøbing Klosterkirke.
Død 11. jan. 2003 på Nykøbing Sygehus, bisat fra Østre kgd. 17. januar 2003.
Plantageejer i Nørre Kirkeby.
Gift 8. nov. 1953 i Herlufsholm kirke m. kontorass. Ida Lydia Vestergaard Mathiesen, f. 8. aug. 1932 i Herlufsholm sogn. Dt. af (Wilhelm Mathiesen og Ingeborg Hansen).
Æ. opl.
Adr.: Mogens boede v. Hovedvej, Nykøbingvej 59, Nørre Kirkeby, 4840 Nørre Alslev.
Ida bor: H. C. Andersensvej 33, 3. tv., 4700 Næstved.

3 børn, (2899-2901),

Børn af Inger Gertrude Hansen, 1738, og Svend Erik Jørgensen.

2241 a. Erik Christian Jørgensen, f. 8. sept. 1929 i Stege.
Udd. disponent.
Gift 4. aug. 1956 m. Ellen Olsen, f. 13. sept. 1929.
Adr.: Fyrreparken 23, 3600 Frederikssund.

2 børn, (2802-2903),

- 2242 b. Inga Dorrit Jørgensen, f. 18. april 1931 i Stege.
 Gift 16. juni 1956 m. Erland Emil Mortensen, f. 20. juli 1929 i Elmelunde sogn, Møn.
 Adr.: Klintevej 268, 4780 Stege.

2 børn, (2904-2905),

- 2243 c. Gerda Lis Jørgensen, f. 7. april 1941 i Stege, Møn.
 Gift 5. dec. 1964 m. Erik Eriksen, f. 14. april 1934 i København.
 Adr.: Kløvertofte 84, 2740 Skovlunde.

2 børn, (2906-2907),

Barn af Agnete Elisabeth Hansen, 1739, og Svend Hansen.

- 2244 a. Birgith Ina Hansen, f. 1. marts 1932 i Nakskov.
 Gift 30. jan. 1954 m. Knud Aage Jørgensen, f. 9. marts 1930.
 Adr.: Hardenbergvej 45, 4900 Nakskov.

2 børn, (2908-2909),

Børn af Sophie Kathrine Hansen, 1740, og Anders Christian Kreilgaard.

- 2245 a. Torben Kreilgaard, f. 8. maj 1932 på Frederiksberg, København.
 Udd. indenfor manufaktur, siden forsikring.
 Gift 26. dec. 1955 m. Grethe Larsen, f. 16. okt. 1932 på Nørrebro, København.
 Adr.: Rønnevangshusene 62, 2630 Taastrup.

2 børn, (2910-2911),

- 2246 b. Preben Kreilgaard, f. 4. sept. 1935 på Frederiksberg, København.
 Udd. teknikumingeniør 1960. Ansat i forsk. firmaer rundt i verden.
 Selvstændig rådgivende ingeniørkontor i Luxembourg siden 1988.
 Gift 25. marts 1961 i Gentofte kirke m. Else Birte Søgaard, f. 27. maj 1938 i Gimsing.
 Dt. af (gdr. Niels Søgaard (18/8 1908 på "Søgaard", Maabjerg v. Holstebro-) og
 Signe Søgaard Hansen (7/12 1909 i St. Arden-)).
 Adr.: 58, Rue Principale, L-6990 Rammeldange, G.-D. de Luxembourg og
 Blaabærvej 5, 3250 Gilleleje.

3 børn, (2912-2914),

Børn af Ove Emanuel Hansen, 1742, og Helene Kunicka.

- 2247 a. Jens Erling Hansen, f. 25. nov. 1950 på Nakskov Sygehus.
Gift.
Adr.: Bregnevej 4, 4900 Nakskov.

2 børn, (2915-2916),
- 2248 b. Eva Randi Hansen, f. 5. aug. 1953 på Bregnevej i Nakskov, dbt. 25. okt. i Nakskov kirke.
Navneskifte 17. maj 1961 til Eva Randi Kunicka.
Udd. pæd. fra Børnehaveseminariet i Nykøbing.
Gift.
Adr.: Østervang 43, 2. tv., 4930 Maribo.

1 barn, (2917),
- 2249 c. Britta Bodil Hansen, f. 22. jan. 1955 på Bregnevej i Nakskov, dbt. i Nakskov kirke.
Navneskifte 17. maj 1961 til Britta Bodil Kunicka.
Udd. designer.
Nu Vordingborg.

2 børn, (2918-2919),

Børn af Karl Viggo Georg Hansen, 1743, og 2* m. Tove Magdalene Olsson.

- 2250 a. Hanne Hansen, f. 10. nov. 1948 i Sct. Markus sogn, København.
Udd. nådler (skosyerske). Arbejder nu som pakkeoperatør.
Gift 25. jan. 1969 i Sct. Pouls kirke, Nyboder m. John Christiansen, f. 16. nov. 1946 m. John Christiansen, f. 16. nov. 1946 i Hvidovre. Søn af (vognmand Ejnar Christiansen og Inga Larsen). John Christiansen er handelsuddannet, men bruger ikke den uddannelse. Har gennem de sidste 27 år lavet fuglebade og havekunst i sandsten, samt halmkranse til advent og begravelse.
Begge er glade for at tage på campingture, og desuden kan John lide at fiske.
Adr.: Tistrupvej 4, 2650 Hvidovre.

1 barn, (2920),
- 2251 b. Anker Hansen, f. 1. juni 1950 i på Frederiksberg.
Har frekventeret Frøbel Seminarium i beg. af 1970-erne, men sprang fra, det var i "rødstrømperiden, og ikke særlig sjovt for en mand. Har så været selvstændig Taxa Vognmand i 10 år. Har arbejdet med fly på Kastrup Lufthavn som arbejdsmand i 9 år. Derefter ansat som bestyrer af et minimarked på "Peder Lykke Centeret" – et ældrecenter i København.
Intr.: computere, har bygget mange for andre folk, har fløjet modelfly og samlet mange byggesæt. bl.a. Fregatten Jylland i træ (hvilket tog 13 mdr.), kongeskibet

”Danmark” og skoleskibet ”Lilla Dan”. bruger meget tid på ældre mennesker, afholder 2 bankospil hver måned sammen med sin kone, Randi.

Gift 14. feb. 1970 i Højdevangens kirke, København m. kontorassistent Randi Metha Jensen, f. 26. nov. 1950 i København. Dt. af (Oscar Villiam Block og Nelly Andrea Sørensen (29/5 1910 i Sæby))

Randi var ansat som funktion/receptionist i 13 år, og har nu arbejdet 2 år som uddannet beskæftigelsesvejleder på ”Peder Lykke Centeret Dagcenter”

Intr.: computere, perlesygning, pergamano, papirklip lap på lap, hækling.

Adr.: Vejlands Allè 118, 2300 København S.

e-mail: anker.hansen@post1.tele.dk Tlf.: 26 81 82 61.

2 børn, (2921-2922),

Børn af Frits Gudmund Clausen, 1749, og Anna Kirstine Hermansen Andersen.

- 2252 a. Knud Henning Clausen, f. 30. juli 1940 på ”Vestergaard”, Froense, Ønslev sogn. Gdr. på ”Skovlundegaard”, Lidstrup, Nørre Ørslev sogn. Gården er nu solgt. Gift 6. aug. 1966 i Saksøbing kirke m. skatterevisor Ulla Birgitte Kylling, f. 12. maj 1946 i Saksøbing landsogn. Dt. af (gdr. Hans Vilhelm Hansen Kylling og Ellen Margrethe Nielsen).
Adr.: Saksøbing.
3 børn, (2925-2927),
- 2253 b. Grete Jonna Clausen, f. 25. april 1943 på ”Vestergaard”, Froense, Ønslev sogn. Død 24. nov. 2005, bisat fra Ønslev kirke.
Gift 20. juni 1964 i Ønslev kirke m. slagter Cyrill Jens Ole Hansen, f. 14. april 1941 i Systofte. Søn af (murerarbejdsmand Jens Aage Hansen (21/1 1909-26/7 1992) og gift 3/7 1938 i Ønslev m. Edel Benedicte Jørgensen (5/5 1920-)).
Familien har indtil april 2001 haft en stor selvbetjeningsbutik i Idestrup. Begge er nu gået på pension.
Fra okt. 2001 bor familien på adr.:
Aborrevænget 1, Hulemose Mølle, Nyråd, 4760 Vordingborg.
2 børn, (2928-2929),
- 2254 c. Jørgen Eggert Clausen, f. 22. aug. 1946 på ”Vestergaard”, Froense, Ønslev sogn. Udd. indenfor VVS.
Gift 19. juli 1969 i Væggerløse kirke m. bygningskonstruktør Anna Elene Krohn, f. 18. maj 1946 i Holte. Dt. af (Konrad Krohn og Kamma Frost).
Adr.: Bygaden 97, 2605 Brøndby. E-mail.: eggert.clausen@mail.tele.dk
2 børn, (2930-2931),
- 2255 d. Anna Ingrid Clausen, f. 8. aug. 1948 på Fødeklubben Gartnergade 11, Nykøbing, dbt. i Ønslev kirke.

Udd. køkkenassistent.

Gift 16. juni 1973 i Ønslev kirke m. landmand, siden gdr. af "Strangegaard", Sundby, Stadager sogn, Jens Risager Jensen, f. 25. juni 1949 i Give. Søn af (Henry Jensen og Ruth Frida Madsen, Give).

3 børn, (2932-2934),

Børn af Edith Marie Clausen, 1750, og Just Vilhelm Tandrup Jensen.

2256 a. Vagn Tandrup Jensen, f. 24. april 1929 på "Bakkegaard", Lidstrup, Nørre Ørslev sogn.

Død foråret 2000, begr. i Stege.

Gift 8. juli 1951 m. Inga Mortensen, f. 19. feb. 1933.

Inga Tandrup Jensen bor i Stege.

3 børn, (2935-2937),

2257 b. Bent Tandrup Jensen, f. 4. marts 1930 i Haslev.

Død 1. dec. 1988 af cancer.

Gift 2. maj 1954 m. Herdis Jensen, f. 24. juli 1933 i Ørslev v. Vordingborg. Dt. af (Peder Isak Jensen og Marie Ulriksen).

4 børn, (2938-2941),

2258 c. Kurt Tandrup Jensen, f. 4. feb. 1931 på "Bakkegaard", Lidstrup, Nørre Ørslev sogn.

Gift m. Else. Æ. opl. c. 1958.

Kurt bor i København.

1 barn, (2942),

Børn af Karen Gudrun Clausen, 1751, og Christian Frederik Georg Lykke Christensen.

2259 a. Erik Frode Kristian Lykke Christensen, f. 13. juni 1938 på "Christiansminde", Eskildstrup.

Landbrugsudd., siden lakmester i Holbæk. Nu pensioneret.

Gift 7. juli 1973 i Den Katolske kirke i Holbæk m. pædagog Elin Hansen, f. 11. okt. 1941 i Varnæs, Sønderjylland. Dt. af (Peter Hansen (20/5 1913 i Varnæs Bæk, Varnæs-?), og Margretha Johanne Pedersen (2/3 1903 på "Hovgaard" Rinkenæs-?)
Adr.: Isefjordsvej, 4300 Holbæk.

2260 b. Benny Victor Vilhelm Lykke Christensen, f. 31. maj 1939 på "Christiansminde", Eskildstrup.

Realeksamen fra latinskolen i Nykøbing, i øvrigt sammen med nr. 2099, Svend.

Blev kontorudd. Fra fa. "Aage Hansen" i Nykøbing. Siden radiotekniker – autodidakt. Siden 1. juni 1963 ansat i fa. "Fredgaard" i København. Fra 1. jan. 2001 pensioneret.

Gift 17. juli 1971 i Ønslev kirke m. Laila Yvonne Sørensen, f. 19. marts 1952 i København. Dt. af (flyarbejder Kurt Gotfred Sørensen (24/4 1927-10/2 1979) og Lillian Irene Jochumsen (17/8 1928-2007)).

2 børn, (2943-2944),

- 2261 c. Helen Ulla Lykke Christensen, f. 26. juni 1943 på "Christiansminde", Eskildstrup. Mellemskoleeksamen fra Den Private Realskole i Nykøbing. Kontorudd. på Ønslev-Eskildstrup Kommunekontor i Eskildstrup. Siden ansat i Finansministeriet i København. Gift 26. juni 1965 i Nykøbing Klosterkirke m. kontorass. i Kastrup Lufthavn Michael Crowfoot, f. 21. sept. 1927 i Ghoum v. Darjeeling, Indien. Søn af (Arthur Rustat Crowfoot (1886-1948) og Maili fra Indien (1902-1935)). Familien har siden 1. marts 1967-2006 boet i Toronto, Canada. Nu i

3 børn, (2945-2947),

- 2262 d. Allan Gert Egon Lykke Christensen, f. 11. juni 1948 på Fødeklinikken i Nykøbing, Gartnergade 11. Udd. radiotekniker. Arbejdede i Stubbekøbing. I den 1. juli 2008 pensioneret. Gift 21. okt. 1972 i Aastrup kirke, Falster m. Dorte Barchalia Buus Nielsen, f. 24. nov. 1953 i København, død 19. maj 2001 på Næstved Sygehus, begr. 23. maj i Nørre Vedby. Dt. af (Arne Egon Gunnar Rud Buus Nielsen (1910-1993) og Rigmor Henriette Barchalia Banck (1923-25/4 2000 på Nykøbing Sygehus, begr. i Nørre Vedby)).
Adr.: Nørre Vedby Kirkevej 20, Nørre Vedby, 4840 Nørre Alslev.



Martin, 2849, Louise, 2948, og Gert, 2262.
Dette er den 11. juni 2008.

2 børn, (2948-2849),

- 2263 e. Ketty Ingrid Lykke Christensen, f. 7. jan. 1950 på Fødeklinikken i Nykøbing, Gartnergade 11. Dbt. Skærtorsdag, 6. april 1950 i Eskildstrup kirke. Skolegang i Ønslev-Eskildstrup Centralskole fra 1. april 1957-23. juni 1967

(realeksamen) dog med undtagelse af perioden aug. 1961-aug.1963, hvor Ketty havde skolegang på Den Private Realskole i Nykøbing.
 Konfirmeret 8. sept. 1963 i Nykøbing Klosterkirke.
 Udd. 1.årig barneplejerske, siden udd. pæd. fra Storstrømsseminariet i Nykøbing.
 Ansat i Eskildstrup børnehave "Børneland" fra 1. jan. 1972 til 1. maj 2002.
 Derefter ansat som sproglærer i "Børneland" og "Sørup Skovbørnehave".
 Underviser i slægtsforskning i Nykøbing Kommune, siden 1988.
 Har udgivet forsk. slægtsbøger.
 Gift 1. aug. 1970 i Ønslev kirke m. radiotekniker Jens Erik Hemming Jensen, f. 16. maj 1943 i Eskildstrup. Søn af (mekaniker Niels Kristian Marius Jensen (1905-1990) og Karla Eleonora Hemmingsen (1908-1992)).
 Adr.: Nygade 13, 4863 Eskildstrup. E-post: ketty.lykke@jensen.mail.dk

Børn af Yelva Julie Clausen, 1752, og Svend Aage Bay.

- 2264 a. Alice Bay, f. 28. marts 1940 på "Bakkegaard", Lidstrup, Nørre Ørslev sogn.
 Udd. korrespondent, merchonom-markedsføring. Har været ansat på bl.a. forlagene Gyldendal – Lademann – Haase & Søn.
 1* 1968 m. Bendt Haller Baggesen. Æ. opl. 1974.
 2* 1975 m. Steen Knudsen. Æ. opl. 1982.
 3* 5. maj 1990 i Herfølge kirke m. fabrikant Henning Wilstrup, f. 12. sept. 1935 i Hellerup, død 3. april 2001, bisat 10. april fra Herfølge kirke. Søn af (Helfred Wilstrup Hansen og Agnes Thilla).
 Adr.: Dr. Olgas Vej 5, 4. th., 2000 Frederiksberg.
 2 børn, (2950-2951)
- 2265 b. Lene Ingrid Bay, f. 15. marts 1943 i Blovstrød sogn.
 Udd. engelsk korrespondent, forlagsudd., grafisk udd. (GAI).
 1* 17. sept. 1966 m. Henning Hvenegaard, f. 15. sept. 1941 i Svendborg. Æ. opl. 1981.
 2* 23. sept. 1982 m. Jode Nicar Andersen, f. 28. sept. 1955 I Californien.
 Lene har boet i Valby, siden i England, men har nu i en del år været bosat i Botswana.
 1 barn, (2952),
- 2266 c. Stephen Wagner Bay, f. 25. aug. 1944 i Søllerød sogn.
 Død 30. nov. 1998.
 Kom under forsorgen da han var mongol.

Børn af Lili Charlotte Clausen, 1753, og Ejvind Thormod Pedersen.

- 2267 a. Ingrid Anne Lise Pedersen, f. 24. okt. 1938 i Everdrup, dbt. 22. jan. 1939 i Everdrup kirke.
 Gudmor: Anna Clausen, gift med barnets morbror, Frits Gudmund Clausen, nr. 1749.

Faddere: Victor Clausen og hustru Ingrid (barnets morforældre).



Lise ved sin samling af muselmalede stel.

Gift 28. maj 1965 i Holbæk m. mekaniker Aage Holst Jensen, f. 22. okt. 1934 i Holbæk. Søn af (Ernst Holst Jensen (f. 7/3 1907 på Den Kgl. Fødselsstiftelse) og Esther Nielsen, Ernst Holst Jensen er søn af: Johanne Sofie Sørensen og Jens Nielsen "Godballe").



Aage.

Adr.: Kasernevej 25, 4300 Holbæk.

- 2268 b. Birgit Lilli Pedersen, f. 17. okt. 1941 i Everdrup, dbt. 26. dec. 1941 i Everdrup kirke. Gudmor: Ugifte Inga Helene Pedersen, Skælskør, barnets faster. Fd.: Ugifte læderhandler Arnold Viggo Pedersen, Kalundborg, (barnets farbror) arbejdsmand Gudbrand Halfdan Pedersen (barnets farbror) og hustru Marie Caroline Christine Svendsen, Køgevejen, Næstved. Udd. lærer og, gennem mange år, ansat på Vallensbæk skole. Er valgt ind i Vallensbæk Byråd (fra nov. 1997) og har i flere perioder siddet i sognets menighedsråd. Gift 21. marts 1964 i Tveje-Merløse kirke m. ingeniør Niels Skytte Sørensen, f. 11. okt. 1940 i Vester Hæssinge sogn. Søn af (Frode Vindal Sørensen og Ruth Skytte). Adr.: Bygaden 47, 2625 Vallensbæk.

2 børn, (2953-2854),

Børn af Benth Verner Clausen, 1754, og Anne Dolberg Carstensen.

- 2269 a. Inge Birthe Clausen, f. 7. juni 1938 på Taasinge, dbt. i Bjerreby kirke. Kontorudd. Er ansat i skatteforvaltningen på Taastrup Kommune. Gift 28. marts 1959 i Nørre Ørslev kirke m. repræsentant Erik Rasmussen, f. 11. okt. 1935, død 21. april 1995. Søn af (Viggo Rasmussen og hustru Karen).
- 2 børn, (2965-2966),
- 2270 b. Carsten Erik Clausen, f. 18. juli 1939 i Ny Gesinge, Taasinge, dbt. i Bjerreby kirke. Udd. mejerist. Gift 30. jan. 1965 i Sct. Bendts kirke i Ringsted m. handelsudd. siden dagplejemor Lis Bente Pedersen, f. 18. aug. 1941 i Glumsø. Dt. af (Kaj Aage Pedersen og Ena Marie Viola Hansen). Familien bor i Ringsted.
- 3 børn, (2967-2969),
- 2271 c. Benth Wictor Clausen, f. 10. juli 1940 på Taasinge, dbt. i Sandholts Lyndelse kirke. Udd. socialpædagog. Gift 4. juni 1966 i Helligaandskirken i Faaborg m. omsorgspædagog Nina Birgit Leonhard Holm, f. 19. jan. 1943 i Svanninge sogn, Fyn. Dt. af (Kjeld Ebbe Ulrik Holm og Berte Julie). Familien bor i Fuglebjerg.
- 3 plejebørn: a. Dorte Olsen, f. 10/10 1961.
b. Karen Clausen, f. 6/6 1965.
c. Dennis Nielsen, f. 13/11 1972. Gift m. 2969, en dt. af No. 2270.
- 1 barn, (2970),
- 2272 d. Torben Dolberg Clausen, f. 31. aug. 1945 i Sønder Kirkeby, dbt. smst. 25. nov. 1945. Aftjente sin værnepligt v. FN-Styrkerne i Gaza og på Cypern. Udd. teknisk assistent, siden politibetjent og motorsagkyndig. Gift 29. april 1972 i Heldum-Lemvig kirke m. Anne-Marie Jespersen, f. 22. sept. 1950. Dt. af (Jørgen Jespersen og hustru Eva). Æ. opl. Torben bor nu i Roskilde.
- 2 børn, (2971-2972),
- 2273 e. Kirsten Annette Dolberg (Clausen), f. 26. okt. 1946 i Sønder Kirkeby, dbt. smst. 1. dec. 1946. Bankuddannet. Har været ansat i "Den Danske Bank" i c. 35 år. Gift 1. marts 1969 på Køge Raadhus m. maskinsmed, siden selvstændig smedemester Carsten Myler, f. 22. dec. 1944 i Rønne, Bornholm. Søn af (Poul Myler Jacobsen og Helga Sofie Dagmar). 25 års firmajubilæum for "HOH Vand & Miljø A/S", i året 2001, og firmaet har mange ansat. Adr.: Kystvejen 2, Strøby Egede, 4600 Køge.

2 børn, (2973-2974),

- 2274 f. Gunnar Dolberg (Clausen), f. 19. juni 1948 på „Bakkegaard“, Lidstrup, Nørre Ørslev sogn, hjemmedøbt 13. juli s.a., fremstillet i Nørre Ørslev kirke 14. april 1949.
Udd. klejnsmed, er nu rejsemontør.
Gift 19. maj 1973 i Fjeldstrup kirke m. Karen Marie Gellert, f. 19. dec. 1948. Dt. af (Laue Hansen Gellert og Kristine Louise).
Adr.: Hornumvej 5, 4600 Køge.

2 børn, (2975-2976),

Børn af Maja Sofie Christiansen, 1756, og Valdemar Hansen.

- 2275 a. Bente Hansen, f. 18. april 1936 i Nøbbet. TV.
Gift 2. feb. 1954 m. gdr. Kaj Shatte Jørgensen, ”Kildevang”, Horslunde.

2 børn, (2977-2978),

- 2276 b. Tove Kirstine Hansen, f. 18. april 1936 i Nøbbet. TV.
Død 7. april 2005, begr. i Græshave.
Gift 21. feb. 1957 m. gdr. Knud Frederik Bøgvad Theil, ”Kristenefeldt”, f. 2. jan. 1930 i Gloslunde, død 9. dec. 1989, begr. i Græshave. Søn af (Knud Sølling Bøgvad Theil, (22. april 1898 i Horslunde-5. marts 1952 i Græshave, dbt. 10. juni 1898 i Horslunde kirke.
Forpagter, siden ejer af ”Kristenefeldt”, Græshave sogn, gift 24. marts 1922 i Frederiksberg kirke m. Karen Marie Hvidberg, f. 3. juni 1899 på ”Søholm”, Magleby, Stevns herred, død 7. feb. 1993 i Græshave. Dt. af (forpagter Christian Valdemar Hvidberg og Marie Andrea Jarita Schmidt, ”Søholm”).
Litt.: Slægten Bøgvad”, og ”Slægten Theil”.

1 barn, (2979),

- 2277 c. Inger Marie Hansen, f. 7. marts 1940 i Nøbbet.
Gift 1964 m. gdr. Olaf Borre, f. 25. sept. 1934 i Stokkemarke sogn. Søn af (gdr. Kristen Nielsen Borre og hustru Julie).
Adr.: ”Kokkedal”, Højrebyvej 38, Tjennemarke, 4920 Søllested.

3 børn, (2980-2982),

- 2278 d. Lis Birgit Hansen, f. 23. maj 1946 i Nøbbet.
Gift 23. maj 1970 m. vognmand Jørgen Rasmussen, f. 29. aug. 1943? i Sandby.

2 børn, (2983-2984),

Børn af Poul Gunnar Christiansen, 1758, og Bodil Christensen.

2279 a. Poul Villy Christiansen, f. 28. sept. 1940 i Sandby.
Er forvalter i fa. Qvade i Bandholm.
Gift 1962 i København m. sygeplejerske Jane.
Familien bor i Frejlev.

3 børn, (2885-2987),

2280 b. Kirsten Christiansen, f. 12. nov. 1941 i Sandby.
Udd. lærer, er ansat på en skole i Næstved.
Gift m. tømrer Poul Erich Rønje.
Har adopteret 2 børn fra Bangladesh.
Familien bor i Høng.

2281 c. Inge Christiansen, f. 28. dec. 1943 i Sandby.
Udd. lægesekretær. Arbejder i Nykøbing.
Gift m. Bjarne Knudsen.

2 børn, (2988-2989),

2282 d. Jens Christiansen, f. 22. sept. 1948 i Langaa.
Udd. fritidspædagog.
Gift 1975 m. sygeplejerske Anne Kongsted Hansen.

2 børn, (2990-2991),

Børn af Inga Charlotte Christiansen, 1759, og Ernst Hansen.

2283 a. Kirsten (Birgit?) Hansen, f. 22. feb. 1947 i Nakskov.
Udd. pædagog. Ansat i Vestenskov Børnehave. (1995).
Gift m. gdr. Jørgen Juul, f. 26. jan. 1941 i Vestenskov. Søn af (Thorvald Juul og hustru Eva). Jørgen Juul er 3. generation på gården.
Adr.: Rudbjergvej 52, Munkeby, 4900 Nakskov.

2 børn, (2992-2993),

2284 b. Jørgen Victor Hansen, f. 27. feb. 1952 i Nakskov.
Gift 23. aug. 1975 i Dannemare kirke m. Jane, f. i Dannemare.

Børn af Karl Emil Christiansen, 1760, og Oda Madsen.

2285 a. Flemming Christiansen, f. 11. juni 1943 i Korsør.
Landbrugsuddannet.
Havde "Taarsgaard" i forpagtning (1995), er nu gdr..

Gift 1966 i Tillitze kirke m. Anny Nielsen, f. 15. marts 1944 i Tillitze?
 Adr.: Skovstræde 11, Taars, 4912 Harpelunde.

2 børn, (2994-2995),

- 2286 b. Conni Christiansen, f. 15. juli 1947 i Sandby.
 Udd. sygeplejerske.
 Gift 1969 m. gdr. Jørgen Thomsen, f. på "Glædebjerggaard", Hvalsø sogn.

2 børn, (2996-2997),

- 2287 c. Lissi Christiansen, f. 29. dec. 1953 i Sandby.
 Udd. sygeplejerske.
 Gift 1972 i Sandby m. maler Birger Andersen, f. i Løjtofte.
 Familien bor i Væggerløse. (1995).

2 børn, (2998-2999),

Børn af Lars Rasmus Sigvard Petersen, 1770, og Esther Marie Jørgensen.

- 2298 a. Bjarne Sigvard Petersen, f. 6. feb. 1953 i Vesterborg.
 1* m. Pia Jordan.
 2* m. Helle.

3 børn, (3005-3007),

- 2299 b. Birthe Sigvard Petersen, f. 19. maj 1956 i Vesterborg.
 1* m. Karsten Stollesen, f. 27. okt. 1953.
 2* m. Gerner Jørgensen, f. 5. april 1951.

3 børn, (3008-3010),

Børn af Kamma Vilhelmine Sigvard (Petersen), 1772, og 1* m. Poul Henning Pedersen.

- 2310 a. John Sigvard Pedersen, f. 16. marts 1953 i Vesterborg, dbt. 6. april 1953 i Vesterborg kirke. Gudmor: Frøken Astrid Rasmussen, Nyvej 2, Maribo. Fd.: slagtermester Poul Herman Pedersen og Karen Elly Viola Sørensen, Maribo og barnets forældre.
 Navneændring til John Sigvard.
 Udd. indenfor politiet.
 Gift

4 børn, (3011-3014),

- 2311 b. Else Sigvard Pedersen, f. 10. april 1955 i Vesterborg.
 Blev født i samme hus i Vesterborg, som sin mor.

Gift m. Nielsen,

2 børn, (3015-3016),

2312 c. Per Sigvard, f. 5. aug. 1960 i Hejringe ved Slagelse.
Slagter i Maribo.
Gift

2 børn, (3017-3018),

2313 d. Lene Sigvard, f. 7. sept. 1962 i Humlebæk.
Pæd.
Arbejder i Svendborg.
Bor i Svendborg.

Barn af Verne Rasmussen, 1782, og Florence Rubina Cave.

2316 a. Carol Ann Rasmussen, f. ca. 1941 i Highland Park, Wayne Co., USA.
Død ca. 1941 i Highland Park, Wayne Co., USA.

2317 b. Edward Cave Rasmussen, f. 1. juni 1944 i Highland Park, Wayne Co., USA.

2318 c. Joseph Edward Rasmussen, f. ca. 1947 i Highland Park, Wayne Co., USA.

Børn af Ruth Rasmussen, 1783, og 1* m. John Hatfield.

2319 a. Douglas Brian Hamilton, f. 14. aug. 1946 i Highland Park, Michigan.
Gift 15. jan. 1965 i Camp. Pendleton, Californien m. Suzanne Kay Irish, f. 9. april
1945 i Mayfield Graves Co., Ky.

2 børn, (3019-3020),

2* m. Fred McClain.

2320 b. Patricia McClain, f. 11. sept. 1952 i Garden City, Wayne Co,
(Adopteret).
Gift 30. okt. 1970 i Oakland County, Michigan m. Charles M. Comito.

3 børn, (3021-3023),

2321 c. Laurel Lee McClain, f. 25. juni 1953 i Detroit
Gift 6. nov. 1987 m. Larry Helsep.
Har ikke børn.

2322 d. Judith McClain, f. 9. feb. 1954.

(Adopteret).

1 barn, (3024),

Børn af Eula Janette Rasmussen, 1784, og Edward Waser.

- 2326 a. David Waser, f. 12. okt. 1949 i West Carthage, New York.
Gift 10. juni 1990 i Las Vegas, Clark Co., USA m. Julie Depan, f. 21. nov. 1961 i Canton, Stark Co., USA.
- 2327 b. Linda Waser, f. 20. juli 1953 i Highland Park, Michigan.
- 2328 c. Janet Waser, f. 13. marts 1955 i Highland Park

Børn af Margaret Kelley, 1785, og Victor James Garvin.

- 2342 a. Paul Kelley Garvin, f. 24. sept. 1927.
Bor i Californien – lever vist stadig.
- 2343 b. Howard Louis Garvin, f. 19. juni 1930.
Død 12. april 1967 i Los Angeles, Los Angeles Co., Ca., USA..
Gift. Ingen børn.

Børn af George Otto Kelley, 1786, og 2* m. Maybelle Booth.

- 2344 a. Georgia Mae Kelley, f. 1. dec. 1933.
Død 3. april 1981.
Gift 7. april 1956 i Milwaukee, Milwaukee Co., USA m. Elmer Henry Zernia, f. 15. sept. 1932 i Port Washington, WI.
- 2 børn, (3028-3029),
- 2345 b. Loren Winfred Kelley, f. 22. okt. 1935 i Hancock, Waushara Co. USA.
1* 29. marts 1959 i Milwaukee Co., USA m. Peggy Diane Hansen. Æ. Opl.
2* 24. feb. 1977 m. Shreilla E. Harris.
2* 21. okt. 1995 m. Fay Frederick, f. 20. jan. 1938.
- 6 børn i 1*, (3030-3035),

Børn af Clifford Leonard Rasmussen, 1788, og 1* m. Marcella Theresa Wirtner.

- 2346 a. Clifford Leonard Rasmussen, f. 5. april 1941 i LaPorte, Indiana.

Gift 6. juli 1975 i Brookfield, Illinois m. Simin Hemmati, f. 1. sept. 1948 i Arak, Iran.
Dt. af (Mohsen Hemmati og Aziz Nilchian).
Bor i Oak Illinois.

1 barn, (3036),

2347 b. Richard John Rasmussen, f. 20. juni 1943 i Evanston, Illinois.
Gift 26. feb. 1972 i Tucson, Arizona m. Arlene "Buelle" Susan Pierce, f. 10. dec. 1947
i Helen, Montana. Dt. af (Byron Philip Pierce og Gloria Jean Costello).

4 børn, (3037-3040),

2348 c. Karen Adele Rasmussen, f. 10. juni 1947 i Evanston, Illinois.
Gift 27. april 1968 m. David Joseph Vlasaty, f. 6. nov. 1946. Søn af (Joseph Vlasaty
og Helen "Ella" Dragisic).



*Karen Vlasaty, Nr. 2348, og Ketty Lykke, Nr. 2263.
På biblioteket i Nykøbing Falster.*

Ketty: "Pludselig mødtes vi, og fandt ud af, at vi have fælles aner".

3 børn, (2041-3043),

2349 d. Thomas Harold Rasmussen, f. 24. maj 1951 i Berwyn, Illinois.
Gift 26. jan. 1974 i Dolton, Illinois m. Maribeth Amberg, f. 24. maj 1951 i Berwyn,
Illinois. Dt. af (John Amberg og hustru Rosemary i Milwaukee).

5 børn, (3048-3052),

Børn af Verna Mae Rasmussen, 1789, og Dale Howard Clifford.

- 2360 a. Susan Bernice Clifford, f. 31. maj 1941 i Appleton, Wisconsin.
Gift 1963 m. Walter Richard Mondok. Æ. opl. (div.).
3 børn, (3056-3058),
- 2361 b. John Walter Clifford, f. 20. maj 1946 i Appleton, Wisconsin.
1* m. Terri. Æ. opl. (div.)
2* m. Laurie.
Familien bor i PineTop, Arizona.
1 barn, (3059),

Barn af Jørgen Kirchhoff, 1791, og Aase.

- 2362 a. Marianne Kirchhoff, f.
- 2363 b. Lone Kirchhoff, f.

Barn af Elin Wismann, 1792, og Donald Williams.

- 2364 a. Donald Williams, f.

Børn af Birthe Dorrit Flening Rasmussen, 1797, og Ib Thomsen.

- 2365 a. Niels Flening Thomsen, f. 19. jan. 1955.
Navneændring til Niels Flening.
Pf. m. Jo Søndergaard Madsen, f.
Gift 4. maj 1996 m. Karin Jensen.
3 børn, (3060-3062),
- 2366 b. Ole Flening Thomsen, f. 4. sept. 1957.
Gift 26. juni 1985 m. Tinne Merete Pedersen.
2 børn, (3063-3064),
- 2367 c. Jens Flening Thomsen, f. 24. maj 1966.
Gift 15. juni 1996 m. Marianne Østergaard.
1 barn, (3065),

Barn af Jytte Fabricius Jensen, 1801, og Hans Ramsøe Nørland.

- 2368 a. Ann Fabricius Nørland, f. 13. okt. 1957 i Säffle, Värmlands län, Sverige.
 Dbt. i Engestofte kirke.
 Ansat på N. Zahles Seminarium (lærerseminarium) som rektorsekretær.
 Gift 11. juni 1998 på Ribe Gamle Rådhus m. basunist i Det Kgl. Kapel Lars Valdemar Haugaard, f. 1961 i Maribo. Søn af (slagter Poul Verner Hoffgaard Haugaard (14/10 1920 i Maribo-3/2 1983) og Ester Gustafson (27/3 1928 i Sverige-)).
 Adr.:
 1 barn, (3066),

Børn af Louis Roy Ploug, 1891, og

- 2369 a. Donald Plough, f. 2. dec. 1934.
 Død c. 1982.
- 2370 b. Alice Plough.
- 2371 c. Daniel Plough.

Børn af Knud Ploug, 1903, og Inka.

- 2372 a. Susanne Ploug.
- 2373 b. Morten Ploug.

Børn af Karen Ploug, 1904, og Hr. Andersen Kure.

- 2375 a. Bente Kure.
- 2376 b. Kirsten Ploug Kure.
 Gift 22. juli 1978 m. Peter Tobias Spotz, f. 21. sept. 1954 i Elkhorn, Walworth County, USA.
- 2377 c. Lisbeth Kure.

Børn af Else Ploug, 1905, og Hr. Jacobsen.

- 2380 a. Bjarne Jacobsen, f. 5. juli 1946.
- 2381 b. Gitte Jacobsen.

2382 c. Peter Jacobsen.

Børn af Birthe Ploug, 1906, og Jørgen Petersen.

2390 a. Anette Petersen.

2391 b. Tina Petersen, f. c. 1961.

2392 c. Brian Petersen, f. c. 1968.

Børn af Ella Ploug, 1908, og Keld Gehlert Jørgensen

2400 a. Karin Gehlert Jørgensen, f. 28. nov. 1954.

2401 b. Ejnar Ploug Jørgensen, f. 11. sept. 1957.

Børn af Inge Karlsen, 1920, og Erik Henry Oluf Eriksen,

2402 a. Bente Lisbeth Eriksen, f. 2. jan. 1953.

2403 b. Tove Birgit Eriksen, f. 2. april 1954.

2404 c. Per Asger Eriksen, 9. nov. 1955.

Børn af Svend Børge Karlsen, 1921, og Lis Thomsen,

2414 a. Søren Karlsen, f. 27. feb. 1963.

2415 b. Lene Ploug Karlsen, 10. sept. 1969.

Børn af Bent Henning Karlsen, 1922, og Marie Rasmussen.

2418 a. Kenn Karlsen, f. 20. aug. 1962.

2419 b. Erik Karlsen, 5. sept. 1964.

2420 c. Birgit Karlsen, f. 28. sept. 1973.

Børn af Povl Karlsen, 1923, og Birthe Helene Hansen,

2421 a. Palle Karlsen, 6. maj 1960.

2422 b. Bjarne Karlsen, f. 6. jan. 1963.

Barn af Else-Marie Karlsen, 1924, og 1* m. Preben Jørgensen.

2446 a. Hans Christer Jørgensen, f. 16. nov. 1963.

Børn af Jørgen Karlsen, 1926, og Kirsten Holm Mikkelsen,

2453 a. Trine Karlsen, f. 9. okt. 1968.

2454 b. Jacob Karlsen, f. 11. maj 1971.

Børn af Knud Helge Karlsen, 1927, og Irene Clausen.

2455 a. Henrik Karlsen, f. 17. okt. 1972.

2456 b. Mikael Karlsen, f. 22. feb. 1977.

Børn af Jørgen Ploug Poulsen, 1928, og 1* m. Kâthe Tingedal Mohrsen.

2457 a. Claus Poulsen, f. 14. dec. 1963.

2458 b. Flemming Poulsen, f. 21. marts 1966.

og 2* m.

2459 c. Janet Poulsen, f. c. 1976.

2460 d. Otto Poulsen, f. c. 1978.

2461 e. Charlotte Poulsen, f. c. 1991.

Børn af Lars Poulsen, 1929, og Ruth Laursen.

2464 a. Monica Poulsen, f. 16. aug. 1979.

2465 b. Britta Poulsen, f. f. 23. sept. 1982.

Børn af Clarence Wesley Sauld, 1939, og 2* m. Dorothee Constance Poirier.

2466 a. Wilfred Sauld, f. 4. juni 1946.

Gift 4. maj 1968 m. Helen Edwards, f. 15. marts 1948.

2 børn, (3070-3071),

2467 b. Alfred Sauld, 4. juli 1946.
Gift 13. juli 1968 m. Denise Bryngleson, f. 1. feb. 1950.

3 børn, (3072-3074),

2468 c. Janice Sauld, 24. juli 1948.
Gift 3. okt. 1970 m. Michael Farmer, f. 20. april 1936.

5 børn, (3075-3079),

2469 d. Edward Sauld, f. 18. nov. 1951.
Gift 14. aug. 1976 m. Linda Lindstrøm, f. 27. maj 1954.

2 børn, (3080-3081),

2470 e. Dennis W. Sauld, f. f. 12. feb. 1954.
Gift 22. nov. 1972 m. Gloris Balkin, f. 12. maj 1954.

Børn af Ejnar Bennike, 1940, og Bodil Rasmussen.

2480 a. Nina Bennike, f. 16. sept. 1959.

2481 b. Mette Bennike, f. 3. marts 1962.

2482 c. Charlotte Bennike, f. 13. sept. 1963.
Gift m. Henrik Galster, f.

1 barn, (3090),

Børn af Karsten Bennike, 1941, og Anny Ingeborg Elise Braae.

2485 a. Hanne Graae Bennike, f. 3. maj 1954.

2486 b. Lars Bennike, f. 6. juli 1956.
Gift 14. juni 1986 m. Elsebeth, f. 7. juli 1948.

2487 c. Peter Bennike, f. 7. marts 1965.

Børn af Gerda Boisen Bennike, 1944, og Jørgen Bo.

- 2490 a. Marlene Bo, f. c. 1942.
- 2491 b. Morten Bo, f. c. 1945.

Børn af Inga Bennike, 1945, og Mads Bjerre Hillersborg.

- 2495 a. Estrid Bennike Hillersborg, f. 3. april 1940.
- 2496 b. Ove Bennike Hillersborg, f. 23. jan. 1942.
- 2497 c. Solveig Bennike Hillersborg, f. 28. april 1943.
- 2498 d. Ingrid Bennike Hillersborg, f. 30. maj 1945.
- 2499 e. Erik Bennike Hillersborg, f. 3. april 1953.

Børn af Herdis Bennike Sorgenfri, 1960, og Niels Larsen Tybjerg.

- 2505 a. Arne Tybjerg, f. 25. sept. 1933 i Reykjum, Mosfellssveit, Island.
Gift 13. april 1957 i Herning kirke m. Ebba Fredholm Jørgensen, f. 10. feb. 1936 i Herning, Ringkøbing amt. Dt. af (Ernst Christian August Jørgensen og Kirstine Fredholm Jensen).
3 børn, (3097-3099),
- 2506 b. Ragnheidur Tybjerg, f. 8. dec. 1936 i Reykjum, Mosfellssveit, Island.
Gift 1* m. nn.
2* 31. okt. 1961 på Odense Raadhus m. Bent Aldrich, f. 11. feb. 1938 i Vallekilde, Holbæk amt. Søn af (Niels Henry Aldrich og Ingrid Bennike Sorgenfri).
3 børn, (3100-3102),
- 2507 c. Sigridur Björg Tybjerg, f. 11. nov. 1938 i Reykjavik, Island.
Gift 19. juni 1965 i Sønder Næraa Valgmenighedskirke (Fyn) Niels Henning Smed, f. 21. april 1939 i Skaarup, Svendborg amt.
2 børn, (3103-3104),
- 2508 d. Kirsten Tybjerg, f. 30. jan. 1941 i Reykjavik, Island.
Gift 9. sept. 1961 i Sønder Næraa Valgmenighedskirke (Fyn) m. Verner Meier, f. 12. aug. 1937. Søn af (Hans Peter Meier og Margrethe Wilhelmine Christensen).
3 børn, (3105-3107),

- 2509 e. Gudrun Tybjerg, f. 21. juli 1943 i Reykjavik, Island.
 Gift 9. sept. 1961 i Sønder Næraa Valgmenighedskirke (Fyn) m. Peter Thyssen, f. 1. feb. 1937 i Nørre Løgum, Tønder amt. Søn af (Jørgen Nielsen Thyssen og Johanne Frederikke Ebsen).
- 4 børn, (3110-3113),
- 2510 f. Peter Kristian Tybjerg, f. 21. juli 1944 Reykjavik, Island.
 Gift m. Kirsten Susanna Michaelsen, f. 10. juli 1960 i Odense.
- 2 børn, (3114-3115),
- 2511 g. Inger Tybjerg, f. 3. april 1946 i Reykjavik, Island.
 Gift 3. jan. 1974 på Ballerup Raadhus m. Hans Kristian Hansen, f. 27. april 1949 i Gundslev.
- 2 børn, (3116-3117),

Børn af Torbjørn Bennike, 1970, og Birthe Heller.

- 2520 a. Finn Bennike, f. c. 1944.
 Gift m. Kirsten.
- 3 børn, (3119-3121),
- 2521 b. Hanne Bennike, f. c. 1947.
- 2522 c. Olav Bennike, f. c. 1952.

Barn af Tove Bennike, 1971, og 1* m. Svend Rudolf Jørgensen.

- 2524 a. Susanne Bennike Jørgensen, f. 30. okt. 1953.
 Gift m. Antonio Gonzalez Gomez, f. c. 1951.
- 2 børn, (3122-3123),

Børn af Kirsten Bennike, 1972, og Palle Christensen.

- 2526 a. Anne Bennike Christensen, f. 16. okt. 1958 i Aalborg.
 1* m. Jacob, f. c. 1949.
 2* m. Stig Brix Rasmussen, f. c. 1964
- 1 barn, i 2*, (3124),

2527 b. Jakob Bennike, f. 19. april 1961 i København.
Gift m. Bente.

2 børn, (3125-3126),

Barn af Solveig Bennike, 1973, og Eskil Harder.

2528 a. Jette Harder, f. 17. april 1964 i København.
Død 8. feb. 2000 i Hvidovre, Sokkelund herred, Københavns amt.

1 barn, (3127),

Børn af Else Bennike, 1974, og Mads Vestergaard Lidegaard.

2540 a. Øjvind Lidegaard, f. 17. jan. 1954 i Nuuk, Nuuk Præstegæld, Grønland.

2541 b. Kresten Lidegaard, f. 22. juni 1956 i Uummanaq, Grønland.

2542 c. Bo Lidegaard, f. 23. jan. 1958 i Nuuk, Nuuk Præstegæld, Grønland.

2543 d. Martin Lidegaard, f. 12. dec. 1966 i København.

Børn af Sonja Bennike, 1975, og Niels Ejner Nørskov.

2555 a. Tenna Nørskov, f. 25. sept. 1941 i Glostrup.
Død 21. aug. 1990.
Gift m. Knud Moll Petersen, f. 4. sept. 1942 i Sørbymagle, vester Flakkebjerg Herred,
Sorø amt, død 4. dec. 1983.

4 børn, (3128-3131),

2556 b. Varla Nørskov, f. 2. juli 1946 i København.
Gift m. Bjørnø Hyllested, f. 17. maj 1944. Søn af (Holger Hartvig Hyllested og Elga
Kristine Marie Jensen).

2 børn, (3132-3133),

Børn af Keld Bennike, 1976, og Grete Veit.

2557 a. Jytte Bennike, 24. aug. 1950 i Særslev, Holbæk amt.

2558 b. Eva Bennike, f. 1. feb. 1953 i Gørlev, Holbæk amt.

- 2559 c. Ole Bennike, f. 19. april 1955 i Gørlev, Holbæk amt.
 2560 d. Lone Bennike, f. 27. aug. 1956 i Gørlev, Holbæk amt.
 2561 e. Peter Bennike, f. 11. dec. 1963 i Gørlev, Holbæk amt.

Børn af Anker Bennike, 1977, og 1* m. Kirsten Marie Guldner.

- 2562 a. Signe Bennike Rasmussen, f. 2. maj 1967 i København.
 2563 b. Andreas Bennike, f. 4. juli 1972 i Gentofte, Københavns amt.

Børn af Ulla Bennike, 1978, og nn.

- 2565 a. Søren Bennike, f. 22. aug. 1964 i København.
 2566 b. Anne Bennike, f. 16. aug. 1974 i København.

Børn af Bo Bennike, 1986, og Edel Hagenflindt.

- 2567 a. Pia Bennike, f. 9. sept. 1951 i Flintholm, Frederiksberg amt.
 Gift 11. juli 1977 på Københavns Raadhus m. Thore Hjelm Hirshals, f. 28. marts 1949 i Vesterborg. Søn af (Svend Aage Christian Hirshals og Elisa Lindis Hjelm).
 2 barn, (3140-3141),
 2568 b. Jes Bennike, f. 4. dec. 1953 i Flintholm, Frederiksberg.

Børn af Ellen Schjørring, 2001, og Laurids Johannes Lønstrup Bødker.

- 2585 a. Birgit Bødker, f. 5. aug. 1955 på Frederiksberg.
 Læge.
 Gift 11. feb. 1978 m. læge Jens Bagger, f. 15. aug. 1951 i Gentofte.
 Jens Bagger er speciallæge indenfor ortopædisk kirurgi.
 2 børn, (3444-3445),
 2586 b. Lisbet Bødker, f. 9. maj 1958 i Virum.
 Fysioterapeut.
 Gift 26. maj 1990 m. arkitekt Curt Ølgod, f. 30. april 1950 i Varde.
 1 barn, (3446),

Børn af Kirsten Schjørring, 2002, og Torolv Storaas,

- 2587 a. Jarle Storaas, f. 8. april 1956 i Skotterud, Norge.
Cand. theol.
Adm. leder af Bolkesjøferiesenter ved Kongsberg.
Gift m. Dea Hauge, f. 8. juli 1955 i Namsos.
- 4 børn, (3447-3450),
- 2588 b. Else Storaas, f. 12. aug. 1958 i Drangedal, Norge.
Sygeplejerske. Arbejder som diakon og missionær.
Gift m. Helge Vatne, f. 2. nov. 1957 i Aalesund, Norge.
- 3 børn, (3451-3453),
- 2589 c. Eirik Storaas, f. 22. april 1961 i Gravberget, Norge.
IT Data-konsulent.

Børn af Henning Schjørring, 2003, og Gerda Bundgaard.

- 2590 a. Henrik Schjørring, f. 30. okt. 1968 i København.
Læge?
- 2591 b. Solveig Engberg Schjørring, f. 9. feb. 1971 i Gentofte.
Stud scient i 1996.

Børn af Knud Aage Bennike, 2005, og Kirsten Busk-Jensen.

- 2595 a. Margrethe Bennike,
- 2596 b. Henrik Bennike,
- 2597 c. Christian Bennike,

Børn af Aage Jacobsen, 2023, og Ellen Popp.

- 2611 a. Birthe Jacobsen, 2. sept. 1935 i Maribo.

Børn af Ellen Jacobsen, 2024, og Jacob Christensen

- 2612 a. Per Christensen, f. c. 1922 i Haslev, Sorø amt.
Student.

- 2613 b. Ole Christensen
 2614 c. Aage Christensen
 2615 d. Søren Christensen

Børn af Doris Jacobsen, 2025, og Poul Nielsen.

- 2630 a. Peter Nielsen,
 2631 b. Ingrid Nielsen,

Børn af Gulla Karoline Vilhelmine Juliane Lundblad, 2027, og Hans Christian Hansen.

- 2632 a. Jørgen Lundblad Hansen, 11. jan. 1927 i Nakskov.

Børn af Aagot Klara Sofie Petersen, 2028, og Adolf Emanuel Larsen.

- 2643 a. Niels Christian Graves Larsen, f. 24. maj 1932 i Nakskov.

Børn af Dora Pedersen, 2029, og Albert Henrik Jensen.

- 2644 a. Kaj Erik Jensen, 2. okt. 1934 i Maribo.
 2645 b. Knud Asger Jensen, f. 14. jan. 1939 i Maribo.
 Direktør.
 Gift m. Rose Marie Jensen, f. 9. feb. 1939.
 1 barn, (3455),

Børn af Inga Augusta Pedersen, 2030, og Dyvald Bernhard Rasmussen.

- 2676 a. Erik Rasmussen, f. 9. feb. 1943 i Kappel.
 Fisker.
 Gift m. Inge.
 2 børn, (3456-3457),

Børn af Karen Magda Vilhelma Pedersen, 2031, og 1* m. Carl Eduard Henry Pultz Jensen.

- 2680 a. Ellinor Pultz Jensen, f. 20. jan. 1928 på Fejø.

Død 14. okt. 1970.

Gift 10. juli 1954 m. maler Frode Pedersen, f. 2. juni 1922.

- 2681 b. Hans Allan Pultz Jensen, f. 5. jan. 1929 på Fejø, dbt. 24. maj 1929 i Fejø kirke.
Ekspedient.
Gift 9. april 1980 på Ishøj Raadhus m. Else Hultgren, f. c. 1939 i Nyker, Bornholm,
dbt. 23. sept. 1939 i Nyker.
- 2682 c. Birthe Pultz Jensen, f. 23. jan. 1933 i Maribo, dbt. 22. juni 1934 i Maribo Domkirke.
Gift 15. dec. 1956 m. John Roy Wissing, f. 25. aug. 1930.
- 3 børn, (3460-3462),
- 2683 d. Palle Pultz Jensen, f. 25. nov. 1939 på Fejø, dbt. 5. maj 1940 i Fejø kirke.
Tømrermester.
Gift 11. aug. 1963 m. Lene Jensen, f. 18. nov. 1943.
- 2 børn, (3463-3464),
- 2684 e. Karen Pultz Jensen, f. 4. maj 1943 på Fejø, dbt. 1. aug. 1943 i Fejø kirke.
Gift 20. juni 1964 i Jystrup kirke m. automekaniker/betjent Johan Hansen, f. 9. april
1940.
- 2 børn, (3465-3466),
- 2685 f. Elsebeth Pultz Jensen, f. 13. nov. 1945.
Død 12. juni 1979.
- 1 barn, (3467),
- 2686 g. Aksel Vagn Pultz Jensen, f.
Død c. 1994.

Børn af Aase Pedersen, 2033 og 1* m. Svend Aage Nielsen.

- 2690 a. Alice Klim Nielsen, f. 24. sept. 1937 i Maribo.
Død 15. juni 1994 i Nakskov.
Gift m. murer og tjener Jørn Wilfeed Stierstrup Christensen, f. 12. maj 1935 i
Silkeborg.
- 4 børn, (3470-3473),

2* m. Egon Winther Christensen.

- 2691 b. Citta Winther Christensen, f. 9. dec. 1944 på Fejø, dbt. 13. maj 1945 i Fejø kirke.

Gift 29. okt. 1965 i Frederiks kirken, København m. ingeniør Henning Styæsvig Ranfelt, f. 14. nov. 1937 i København, død 1. sept. 1981 i København.

2 børn, (3477-3478),

- 2692 c. Mette Winther Christensen, f. 17. juli 1946 på Fejø.
Lægeseekretær.
Gift 30. aug. 1969 i Frederiksborg kirke m. Jørgen Schilling-Hansen, f. 13. sept. 1944 på Frederiksberg, København.

2 børn, (3479-3480),

- 2693 d. Niels Fredrik Winther Christensen, f. 14. nov. 1947 på Fejø, dbt. 4. april 1948 i Fejø kirke.
Gift 14. marts 1975 på Københavns Raadhus m. Lene Normann Pedersen, f. 27. aug. 1953 på Fejø. Dt. af (Henry Aage Pedersen og Edith Kerstine Clausen). Æ. opl. c. 2001.

2 børn, (3485-3486),

Barn af Henry Albert Pedersen, 2035, og Dagny Margrethe Jørgensen.

- 2701 a. Ole Pedersen, f. 6. marts 1940 i Odense.

Børn af Willy Herman Pedersen, 2036, og Ella Bondesen Jensen.

- 2702 a. Knud Pedersen, f. 27. maj 1937 i Odense.
2703 b. Poul Henning Pedersen, f. 8. juli 1940 i Odense.

Barn af Willy Knudsen, 2039, og Ester Ingrid Sofie Hansen.

- 2710 a. Jørgen Knudsen, f. 23. sept. 1939 på Frederiksberg, København.

Børn af Carl Johan Pedersen, 2040, og Asta Karen Cecilie Christensen

- 2714 a. Ib Finn Pedersen, f. 15. marts 1934 i Nakskov.
2715 b. Aase Birgith Pedersen, f. 30. okt. 1937 i Nakskov.

11. generation:Børn af Peter Bennike, 2096, Birgitte Bundgaard Jensen.

- 2795 a. Jesper Bennike, f. 2. maj 1977 i Aalborg.
- 2796 b. Christine Bennike, f. 18. juni 1984 i Aalborg.

Børn af Svend Sigvardt-Jørgensen, 2099, og Nina Rene Ladegaard.

- 2797 a. Anders Sigvardt-Jørgensen, f. 6. juni 1962 i Marstal.
Bor i Odense.
- 2798 b. Peter Sigvardt-Jørgensen, f. 11. april 1965 i Odense.
Bor i Odense.

Børn af Erik Abildgaard-Jørgensen, 2100, og Tove Abildgaard.

- 2799 a. Sanne Kirstine Abildgaard-Jørgensen, f.
Ansæt i Indenrigsministeriet.
Bor i Lyngby.
- 2800 b. Andreas Abildgaard-Jørgensen, f.
Læser økonomi.
Bf. og gift okt. 2004 m. Pia Hein.
Adr.: Østerbro, København.
- 1 barn, (3594),

Børn af Carsten Jørgensen, 2101, og Bodil Dahl Petersen.

- 2801 a. Rasmus Dahl Jørgensen, f. 1. November 1973
Udd. arkitekt i Zürich. Men arbejder med IT for et TV selskab (engelsk el. amerikansk).
Bor i Zürich.
- 2802 b. Christoffer Dahl Jørgensen, f.
Studerer design i London.

Børn af Jørgen Sigvardt, 2102, og Elsebeth Erna Rose.

- 2803 a. Henrik Sigvardt, f. 25. jan. 1964 på Frederiksberg, København.

Free-lance tekstforfatter.



Henrik Sigvardt
- har skrevet reklametekster siden 1989.

Uddannelse

1985-1989

B.A. (bachelor of arts)
fra Engelsk Institut, Odense Universitet

Erfaring

1992-

Freelance tekstforfatter og konceptudvikler for reklamebureauer i København, Århus og Odense. Jeg arbejder også direkte for en række større og mindre virksomheder, hvor jeg løser tekst- og konceptopgaver.

Siden 1999 har jeg planlagt og ledet marketingseminarer for private virksomheder. Og fra 2001 har jeg undervist på Direct Marketing Skolen, Direct Marketing College og andre marketingkurser under Dansk Marketing Forum (tidl. Dansk Markedsføringsforbund).

1990-1992

Tekstforfatter
Andersen & Blæsbjerg Reklamebureau,
Business-to-Business

1989-1990

Tekstforfatter
Inhouse reklamebureau

Sigward-Slægten
v. Ketty Lykke Jensen.

Bedste resultater

Højeste svarprocent: **72,6**
 Bedste salgsresultat: **76 mio kr.**
 Højeste uhjulpede kendskab: **81%**

Interesser

Min store interesse er markedsføring, der skaber eller styrker relationer mellem mennesker.

Jeg er med andre ord ikke det bedste valg, hvis teksten bare skal udfylde de tomme pladser i layoutet. Jeg kan derimod godt være den rigtige at kontakte, hvis du har en ambition om, at din markedsføring skal skabe handling, kontakter, dialog og salg.

Jeg har specielt gode erfaringer med:

- Salgsorienteret reklame.
 - Direct Marketing.
 - Business-to-business.
-

Studierejser

1998

San Francisco,
 Studie- og inspirationstur
 til den amerikanske vestkyst

1995

London,
 Direct Marketing studietur
 til Grey London og Grey Integrated

1991

New York/Boston,
 Direct Marketing studietur
 for Andersen & Blæsbjerg

Bf. m. B.A. i engelsk Susanne Weber, f. 15. jan. 1964 i Aabenraa. Dt. af (Fritz Weber og hustru Ellen).

Adr.: Pantheonsgade 12, 5000 Odense. E-mail: henrik@sigvardt.dk

Homepage: <http://www.sigvardt.dk>

Sidste nyt på homepagen: <http://www.sigvardt.dk/mainnyeste.htm>

Smugkig i mappen: <http://www.sigvardt.dk/mainkreativt.htm>

Nyhedsbrev: <http://www.sigvardt.dk/mainnyhedsbrev.htm>

1 barn, (3595),

2804 b.

Pernille Sigvardt, f. 4. dec. 1967.

Bf. m. Kenneth Toftdal, f. 21. april 1963.

1 barn, (3596),

Børn af Ole Sigvardt, 2103, og Catharina Vilhelmsdotter Odenstad

- 2805 a. Jens Sigvardt, f. 31. sept. 1969.
 Gift med Valarie, som døde 4 uger efter deres bryllup.
 Jens bor i Vancouver, BC, Canada,
 E-mail: jens@sei-ind.com.
 BSc. Chemistry & BSc Business
- 2806 b. Morten Sigvardt, f. 17. feb. 1971.
 Gift m. Andrea Kucey,
 Bor i New York City, NY USA ,
msigvardt@sbcapitalgroup.com.
 MSc Business
- 2807 c. Nina Sigvardt, f. 11. sept. 11, 1972,
 Bf. m. Ian Mcknight,
 Bor i Midland, Ontario,
nian72@hotmail.com. BSc Horticultura
- 1 barn, (3597),

Børn af Jeanne Sigvardt, 2104, og Denis Hourquebie.

- 2808 a. Lisa Hourquebie, f. i Sydafrika.

Børn af Mogens Sigvardt, 2105, og Jette

- 2809 a. Michael Sigvardt, f. 21. sept. 1963.
 Ingeniør. Har bl. a. arbejdet i USA.
 Gift m. Jette Hansen, f.
 Adr.: Bøgedevej 8A, Slimminge, 4100 Ringsted.
- 1 barn, (3598),
- 2810 b. Mikkel Sigvardt, f. 8. nov. 1974. (Adoptivbarn).
 Musiker og TV-vært – går under navnet Remeec.
 Bf. m. ?
- 1 barn, (3599),
- Barn af Hanne Sigvardt, 2106, og Torben Ipsen.
- 2811 a. Morten Ipsen, f. 16. feb. 1968.
 Udd.
 Gift m. Henriette Legard Helmnæs.

2 børn, (3600-3601),

Børn af Niels Per Sigvardt, 2107, og Kirsten Kobbernagel.

- 2812 a. Lars Jesper Sigvardt, f. 10. nov. 1972.
Udd. styrmand. Sejler p.t. som overstyrmand i rederiet Torm.
Adr.: Vignæsvej 52, 4862 Guldborg.
- 2813 b. Mette Sigvardt, f. 9. juli 1974.
Bf. m. Esben n.n., Han er udd. i ØK, men er nu ansat et andet sted.

Barn af Jette Sigvardt, 2109, og Mogens Bruun Christensen.

- 2814 a. Christina Bruun Christensen, f. 15. aug. 1973 på Rigshospitalet, København, dbt. i Vedbæk kirke.
Gift 1. juni 2001 i Hørby kirke m. Jan Guldborg Frederiksen, f. ? Søn af (Poul Guldborg Frederiksen og hustru Erna).
Adr.: Kirsebærvej 11, Hørby, 4300 Holbæk.

Børn af Preben Sigvardt, 2110, og Lis Helle Skandrup Nenaber.

- 2815 a. Zandra Maria Skandrup Sigvardt, f. 26. dec. 1985 på Holbæk Sygehus.
Gudmor: Jette Bruun Christensen.
- 2816 c. Simon Alexander Skandrup Sigvardt, f. 26. nov. 1987 på Holbæk Sygehus.
Gudmor: Christina Bruun Christensen.

Børn af Annie Sigvardt, 2111, og 1* m. Hr. Sandbeck.

- 2817 a. Ted Sandbeck, f. 7. nov. 1967 i København.
Studerende. Bor i København.
Ug.
- 2818 b. Katja Sandbeck, f. 5. okt. 1976 i København.
Skatterevisor.
Ug.

og 2* m. Hr. Børding.

- 2819 c. Karl Martin Børding, f. 22. aug. 1983 i København.
Ug.

Børn af Margrethe Sigvardt, 2112, og John Madsen.

- 2820 a. Jesper Sigvardt Madsen, f. 1. sept. 1968 i Vordingborg.
Død 25. nov. 1976 i Nakskov.
- 2821 b. Thomas Madsen, f. 17. marts 1971 i Nakskov.
Cand. scient.
Bor i København.
- 1 barn, (3602),
- 2822 c. Steen Madsen, f. 22. dec. 1976 i Nakskov.
Socialrådgiver i Nakskov.
- 2823 d. Niels Madsen, f. 10. juni 1978 i Nakskov.
Studerende. Bor i København.

Barn af Ingelise Sigvardt, 2113, og Arne Tastesen.

- 2824 a. Marie Sigvardt, f. 20. okt. 1976 i Vordingborg.
Studerende, og bor i København.

Børn af Susanne Sigvardt, 2114, og Dan Toxværd.

- 2825 a. Anja Toxværd, f. 25. sept. 1978.
Udd. Spansk fra Ålborg Universitet
Giftes 5. juni 2004 i Væggerløse Kirke m. Claus Poulsen.
- 1 barn, (3603),
- 2826 b. Britt Toxværd, f. 17. januar 1983.
Udd. Pædagogmedhjælper/PGU

Barn af Marianne Sigvardt, 2115, og Bjarne Christensen.

- 2827 a. Louise Sigvardt, f. 23. juni 1983 på Hvidovre Hospital

Børn af Per Sigvardt, 2116, og Pia Christensen.

- 2828 a. Joakim Sigvardt, f. 1. juni 1993 i Frederikssund.
Skolegang i Ganløse.

og Pernille Smidt.

- 2829 b. Christian Sigvardt, f. 26. oktober 1998 på Frederiksberg.
Skolegang på Frederiksberg.

Børn af Ludvig William Buxbum Clemmensen, 2225, Kirsten Grete Ursula Thorlacius.

- 2874 a. Ida Ursula Clemmensen, f. 8. marts 1947.
Udd. sygeplejerske fra Ringsted Sygeplejeskole.
Gift 30. dec. 1976 i Skippinge kirke m. kontorass. Helge Jespersen. Han 1* m. Lise.
I sit første ægteskab havde han børnene: Lars Jespersen og Heine Jespersen.
Adr.: (1998): Porsevænget 23, Odense SV.

1 barn, (3673),

Barn af Inger Karen Buxbum Clemmensen, 2226, og Bent Sparre Kobbernagel.

- 2875 a. Niels Jørgen Sparre Kobbernagel, f. 30. aug. 1946 i Sæby sogn, Vestsjælland amt.
Kontorchef i Hillerød Kommune.
Gift 5. marts 1977 i Frederiksborg Slotskirke m. pæd. Anne Mette Jensen, f. 2. feb. 1952 i Hillerød. Dt. af (civilingeniør Viggo Jensen (6/3 1925 i Slangerup-6/6 1987 i Hillerød) og børnehavepædagog Elisabet Andersen (30/3 1926 i Kbh.-)).

3 børn, (3674-3676),

Barn af Else Christiansen, 2229, og K. Børge G. S. Termansen.

- 2876 a. Lis Svanevær Termansen, f. 13. juli 1956 i Hellerup.
Udd. fysioterapeut på Københavns Kommunehospital.

1 barn, (3477),

Børn af Dagny Christiansen, 2230, og Verner Magnus Jensen.

- 2877 a. Anne Grete Jensen, f. 3. juni 1949 i Dannemare.

2878 b. Inge Anette Jensen, f. 23. feb. 1952 i Dannemare.

Børn af Viggo Christiansen, 2231, og Kirsten Johansen.

- 2879 a. Claus Viggo Christiansen, f. 29. feb. 1958.
Gift.

Adr.: Branderslevvej 34, 4900 Nakskov.

2 børn, (3678-3679),

- 2880 b. Lisbeth Hanne Christiansen, f. 29. jan. 1963 i Græshave.
Gift.
Adr.: Horslundevej 16, 4900 Nakskov.

1 barn, (3680),

- 2881 c. Jens Henrik Christiansen, f. 8. aug. 1960 i Græshave.
Gift.
Plantagevej 20, 4900 Nakskov.

4 børn, (3681-3684),

- 2882 d. Pia Hanne Christiansen, f. 29. marts 1971 i Græshave.
Gift.
Adr.: Tollesensvej 62, 4900 Nakskov.

2 børn, (3685-3686),

Barn af Poul Verner Ahmt Christiansen, 2232, og Connie Inge Jørgensen.

- 2883 a Per Ahmt Christiansen, f. 21. sept. 1970. Adoptivbarn.
Gift.

Børn af Ingrid Marie Ahmt Christiansen, 2233, og 1* m. Egon Anker Elleby.

- 2884 a. Peter Anker Elleby, f. 1. maj 1962 på Rigshospitalet, København.
Udd. salgsassistent.
Gift 30. sept. 1995 på Jægerspris Raadhus m. kontorass. Susanne Harry, f. 21. sept. 1963 i Hvidovre. Dt. af (Flemming Harry og Jytte Christensen).
Adr.: Tuevej 3, 3630 Jægerspris. E-mail: pelleby@get2net.dk

1 barn, adopteret, (3687),

- 2885 b. Eilif Anker Elleby, f. 1. april 1964 i Hellig Kors sogn, København.
Udd. datamatiker.
Gift 31. juli 1993 på Helsingør Raadhus m. Anne Mette Lommer. Æ. opl. 1997.
Bf. m. datamatiker Sharon Ayo Thilgreen. Dt. af (Leif Christian Thilgreen og Henny Madsen).
Adr.: Kong Georgsvej 70 st. tv., 2000 Frederiksberg. E-mail: stil@image.dk

2 børn, (3696-3697),

- 2886 c. Beritt Elleby, f. 9. maj 1966 på Øresundshospitalet, Sions sogn, København.
Udd. massør og zoneterapeut.
Adr.: Søborg Hovedgade 42 D III, 2860 Søborg. E-mail: b.elleby@os.dk

Børn af Asta Ruth Christiansen, 2234, og Bernd Hüttmann.

- 2887 a. Kennet Hüttmann, f. 15. okt. 1966 i Sakskøbing.
Udd. smed.
Bf. m. ekspeditrice Birgitte Kokholm, f. 26. jan. 1966 i Nykøbing. Dt. af (Ejner Nielsen Kokholm (29/11 1921-13/5 1986) og Lilli Skytte Kok (15/11 1933-13/110 1993)).
- 2888 b. Heidi Ahmt Hüttmann, f. 15. sept. 1969 på Nykøbing Centralsygehus.
Udd. kontorassistent.
Gift 7. april 1993 på Maribo Rådhus m. kontorassistent Anders Erik Petersen, f. 1. jan. 1966. Søn af (Per Høgild Petersen (1/11 1925-) og Ellen Agnete Hansen (9/3 1931-25/4 1982)).
- 1 barn, (3698),

Børn af Inga Ketty Agnete Andersen, 2235, og Peder Emil Olsen.

- 2889 a. Erik John Olsen, f. 10. sept. 1948 i Bangsebro, Tingsted sogn.
Udd. kommis.
Er siden 1972 billettør på Europaline i Gedser. Ug.
- 2890 b. Asger Emil Olsen, f. 23. april 1951 i Bangsebro, Tingsted sogn. TV.
Gift m. Birgit Christensen. Æ. opl.
Bofællesskab m. Elly Nymann, f. 20. jan. 1949.
Adr.: Fiskebækvej 1, 4874 Gedser.
- 1 barn, (3699),
- 2891 c. Arne Egon Olsen, f. 23. april 1951 i Bangsebro. TV.
Udd. kommis.
Er nu langturschauffør.
Gift 12. maj 1973 i Skelby kirke m. Ilse Lang, f. 18. juni 1946 i Skelby. Dt. af (Carl Lang (død 29/12 1982) og Margit).
Barn af Ilse Lang: A. Hanne Olsen, f. 23. okt. 1969, dbt. i Skelby kirke. Udd. programmør.
Dt.: Amalie Nielsen, f. 5. dec. 1995.
- 1 barn, (3720),
- 2892 d. Kurt Flemming Olsen, f. 14. nov. 1952 i Bangsebro, Tingsted sogn.
Død 14. april 2003.
Udd. chauffør.

Bf. m. Bente Jacobsen, f. 20. feb. 19??. Dt. af (Evan Jacobsen og Ruth).
Adr.: Kirkevej 145, Raa, 4930 Maribo.

3 børn, (2721-2723),

Børn af Vagn Thaarup Pedersen, 2237, og Inga Christensen.

2893 a. Lars Thaarup Pedersen, f. 9. sept. 1956 i Bjerringbro, Viborg amt.
Udd. Mekaniker.

Gift 24. maj 1980 m. Bente Rasmussen. Æ. opl. 1992.

Bf. m. Ulla Sørensen, f. ?

Adr.: Hjorthedevej 16, Hjorthede, 8850 Bjerringbro.

3 børn, (3724-2726),

2894 b. Else Thaarup Pedersen, f. 11. sept. 1958 i Bjerringbro.

Gift 30. aug. 1980 i Bjerringbro kirke m. litograf Hans Kristian Korsgaard Andersen,
f. 14. juli 1947 i Vindum sogn, Middelsom herred, Viborg amt.

Adr.: Nøddekrattet 18, 8850 Bjerringbro. Tlf.: 86 68 35 60.

2 børn, (3727-3728),

Børn af Anna Thaarup Pedersen, 2238, og Svend Andreassen.

2895 a. Kurt Thaarup Andreassen, f. 11. aug. 1955 i Thorsø, Jylland.
Kontorassistent.

Er Borgmester i Hvorslev Kommune, valgt af partiet venstre.

Gift 12. juli 1977 i Thorsø kirke m. teknisk assistent Birgit Elkjær Jensen, f. 16. nov.
1955 i Silkeborg. Dt. af (karetmager Søren Jensen (3/6 1927-15/3 1993) og hustru
ekspeditrice Inga Elise Jensen (f. 2/12 1933)).

Adr.: Solskrænten 26, 8881 Thorsø. Tlf. 86 96 70 26 E-mail: kan@hvorslev.dk

2 børn, (3729-3730),

2896 b. Dorthe Thaarup Andreassen, f. 27. april 1961 i Thorsø, Jylland.
Kontorassistent.

Gift 14. maj 1983 i Thorsø kirke m. Svend-Erik Vieg Henriksen. Æ. opl. 1992.

Adr.: Borggade 18, 8881 Thorsø.

2 børn, (3731-3732),

2897 c. Annette Thaarup Andreassen, f. 7. maj 1963 i Thorsø, Jylland.
Advokatsekretær.

Bf. m. Søren Svendsen Sørensen, f. 19. okt. 1963. Søn af (chauffør Jørn David Svendsen Sørensen (f. 20/5 1937) og pædagog Inger Sørensen (f. 5/10 1942), adr. Astrupvej 12, Aidt, 8881 Thorsø.).
Adr.: Stougårdsvej 7, Vidstrup, 8860 Ulstrup.

2 børn, (3733-3734),

- 2898 d. Kirsten Thaarup Andreassen, f. 30. maj 1967 i Jylland.
Kontorassistent.
Gift 28. maj 1992 i Thorsø kirke m. landmand Hans Christian Drachmann Christensen, navneændring til Hans Christian Drachmann, f. 16. jan. 1964. Søn af (gdr. Gunnar Drachmann (f. 14/12 1935) og hustru kogejomfru Grethe (f. 5/3 1938) adr.: "Futting Østergaard", Søndergade 13, 8881 Thorsø.).
Adr.: "Nørregaard", Hestehavevej 5, Naarup, 8883 Gjern.
- 1 barn, (3725),

Børn af Mogens Egon Horn Olsen, 2240, og Ida Lydia Vestergaard Mathiesen.

- 2899 a. Jane Arendse Horn Olsen, f. 3. nov. 1957 på Nykøbing Sygehus, dbt. 12. jan 1958 i Nykøbing Klosterkirke.
Skolegang i Eskildstrup Skole og siden realeksamen fra Nørre Alslev Skole.
Handelsmedhjælper eksamen, merkonom & økonomi.
Udd. ekspedient i herretøjsforretningen Kanstrup i Stege i 1977
Højere Handelseksamen på Næstved Handelsskole i 1980
Merkonom i Regnskab i 1989
Eksport- og regnskabsassistent hos POKA vinduet ApS i Hyllinge indtil 1982.
Eksport/import og regnskabsassistent hos Gartneriet Birkevang, Vor Frue, Roskilde indtil 1984
Eksport/import og regnskabsassistent hos K.V. Andersen og Søn A/S, Rønnede indtil 1985
Derefter Det konservative Folkeparti indtil 1995 og ASE indtil videre.
Bogholder i Konservativ Folkepartis Partikontor i København fra 1986-1995.
Fra 1995 ansat som konsulent på ASEs regionskontor i Næstved.
Gift 10. sept. 1994 i Herlufsholm kirke m. tømrer, nu taxa-vognmand Preben René Gram Olsen, f. 19. sept. 1954 i Næstved, dbt. 31. okt. 1954 i Sct. Mortens kirke. Søn af (Børge Ludvig Olsen og Anni Hollænder Gram).
Adr.: Johanne Korchsvej 39, 4700 Næstved. 55 73 57 59.
- 2900 b. Toni Anita Horn Olsen, f. 28. jan. 1961 på Nykøbing Sygehus, dbt. 17. april 1961 i Stadager kirke.
Skolegang i Eskildstrup, på Sorø Private Realskole og sproglig student fra Herlufsholm Kostskoles Daggymnasium 1980.
Bosat i Tyskland i 1980. Ansat på Schloss Elmau, Mittenwald et slags slotshotel.
Tog lærereksamen fra Haslev i 1985

Bosat i Rom, Italien 1985/86. Ansat på Oxford School og underviste i engelsk og derudover underviste Toni privat i tysk.

Ansats på Vestegnens Privatskole 1987-1993.

Horslunde Realskole 1993-1994

Holmegård, Fensmark 1994-1998,

Herlufsholm Kostskole 1. juli 1998-

Bf. m. øko. direktør Birger Steen Petersen indtil 1996. Søn af (Hans Petersen og hustru Ruth, dengang på Amager, nu bosat i Charlottenlund).

Adr.: Grundtvigsvej 14, 4700 Næstved. E-mail: t_horn@herlufsholm.dk

1 barn, (3736),

- 2901 c. Berit Therese Horn Olsen, f. 15. jan. 1968 på Nykøbing Sygehus, dbt. 21. april 1968 i Eskildstrup kirke. Har gået i børnehaven "Børneland", skolegang i Eskildstrup, senere i Nøddekovskolen, Næstved, Lille Næstved Skole og på Haslev Efterskole. Matematisk/samfundsfaglig student fra Næstved Gymnasium 1987. Akademiingeniør maskinlinien fra "DIA" i Lyngby 1995. Ansat 1997 hos F. L. Smidth & Co. Fra maj 1999 ansat i Hamburg i ingeniørfirma. Bf. siden 1999 og gift 7. august 2003 på stranden på en af Fiji øerne m. politikommissær Thomas Patzwald, f. 19. aug. 1960 i Hamburg. Søn af (Herbert Patzwald og Ria). Han har været ansat i politiet siden 3. okt. 1977. Herbert Patzwald (som dog ikke er hans rigtige far, men som bliver betragtet som denne).
Adr.: Oststeinerbergerweg 67. 22117 Hamburg, Tyskland.

Børn af Erik Christian Jørgensen, 2241, og Ellen Olsen.

- 2902 a. Steffen Stevnhoved Jørgensen, f. 27. feb. 1962.
- 2903 b. Stina Stevnhoved Jørgensen, f. 14. juli 1968.

Børn af Inga Dorrit Jørgensen, 2242, og Erland Emil Mortensen.

- 2904 a. Boye Svend Mortensen, f. 25. april 1959 i Stege, Møn.
- 2905 b. Steen John Mortensen, f. 20. feb. 1962 i Stege, Møn.

Børn af Gerda Lis Jørgensen, 2243, og Erik Eriksen.

- 2906 a. Jan Eriksen, f. 21. marts 1967 i Rødovre.
- 2907 b. Leif Eriksen, f. 27. feb. 1970 i Rødovre.

Børn af Birgith Ina Hansen, 2244, og Knud Aage Jørgensen.

- 2908 a. Carsten Jørgensen, f. 11. aug. 1955 i Nakskov.
- 2909 b. Gert Jørgensen, f. 25. juli 1957 i Nakskov.

Børn af Torben Kreilgaard, 2245, og Grethe Larsen.

- 2910 a. Renè Kreilgaard, f. 26. sept. 1962 i Hellig Kors sogn, København.
Udd. slagter.
Adr.: Byagervej 116 A, 3460 Birkerød.
- 1 barn, (3737),
- 2911 b. Annette Kreilgaard, f. 22. okt. 1970 i København.
Kontoruddannet.
Gift m. Rudi Bach Jensen, (nu Kreilgaard), f. 8. nov. 1968 i Herlev.

Børn af Preben Kreilgaard, 2246, og Else Birte Søgaard.

- 2912 a. Kim Kreilgaard, f. 24. okt. 1961 i Nærum, dbt. i Nærum kirke, København.
Udd. cand. merc. Eksamen fra Universitetet i Trier.
Ansæt ved Den Europæiske Investeringsbank.
Gift 31. juli 1993 i Hostert kirke, Luxembourg m. Dagmar Pfister, f. 6. juni 1960 i Ober-Flörsheim v. Worms i Tyskland. Dt. af (Frits Walther W. Pfister (6/2 1929-) og viet 3/10 19?? til Hildegaard E. Grün (30/3 1932-)).
- 2 børn, (3738-3739),
- 2913 b. Pia Kreilgaard, f. 24. aug. 1964 i København.
Student fra Rønde, Djursland.
Bf. m. Claus Korsgaard Petersen.
Gift 12. aug. 1995 i Bregnet kirke m. Ole Madsen (nu Kreilgaard).
Adr.: Baunevænget 30, 8410 Rønde.
- 2 børn, (3740-3741),
- 2914 c. Dan Kreilgaard, f. 29. april 1968 i Portugal.
Udd. teknikumingeniør i Danmark.
Arbejder nu i et canadisk firma i Luxembourg.
Bf. m. lærer Britt Hjernøe, f. 13. april 1966 i Korsør. Dt. af (Flemming Hjernøe og Jytte Petersen).
Adr.: 47, Rue de la Forêt, L-7227 Beraldange, Luxembourg.
- 1 barn, (3742),

Børn af Jens Erling Hansen, 2247, og

2915 a.

2916 b.

Barn af Eva Randi Hansen, 2248, og

2917 a. Peter Emil Kunicka, f. 14. jan. 1988 på Nykøbing Sygehus, dbt. i Maribo.

Børn af Britta Bodil Hansen, 2249, og

2918 a.

2919 b.

Barn af Hanne Hansen, 2250, og John Christiansen.2920 a. Per Bevensee Christiansen, f. 20. juli 1970 på Amager.
Arbejder hos SAS som bagageportør. Ug.Børn af Anker Hansen, 2251, og Randi Metha Jensen.2921 a. Ole Hansen, f. 11. juni 1971 i København, dbt. i Højdevangens kirke, Irlandsvej,
Amager.
Konfirmeret i Højdevangens kirke.
Fritidspædagog.
Intr.: computere, lystfiskeri og dart.



Ole og hans nevø Mikkel (3743),

- 2922 b. Maria Hansen, f. 3. nov. 1977 i København, dbt. i Højdevangens kirke, Amager.
 Konfirmeret i Højdevangens kirke.
 Social- og sundhedshjælper. Arbejder i De Gamles By, København.
 Bf. m. Anders Johansen.
 Intr.: Er meget glad for dyr.



Maria med sin søn, Mikkel, og en baby i vente.

- 1 barn (og en i vente), (3743-3744),

Børn af Knud Henning Clausen, 2252, og Ulla Birgitte Kylling.

- 2925 a. Lena Birgitte Clausen, f. 14. jan. 1967 på Saksøbing Sygehus.
Bankuddannet.
Lena Birgitte er Prokurist – var en periode Privatkundechef i forstædernes Bank A/S, Hvidovre afd. på Hvidovrevej. Har været i Forstædernes Bank siden 1986, hvor hun startede som elev. Blev Privatkundechef i 1999 og samtidig Prokurist.
Pr. 1. maj 2005 ansat i Middelfart Sparekasse, Kolding.
Gift 30. marts 1991 i Systofte kirke m. Lars Bo Jeppesen, f. 29. maj 1964 i Nykøbing. Søn af (radioforhandler Erik Hansen (8/11 1935 i Urne-19/6 2001) viet 11/4 1959 i Gedser kirke m. Lizzy Solveig Jeppesen (5/5 1934 i Gedser-)). Æ. opl. 27. jan. 2003.
Bf. m. afdelingsleder i Bankdata i Erritsø, Søren Frank, f. 23. juni 1963. Søn af (Erik Andersen og Birgit Aase Frank Jeppesen, (død 20. jan. 1990)).



Søren Frank og Lena Birgitte Clausen.

Adr.: Kildebakken 17, Erritsø, 7000 Fredericia. Tlf. 75 51 45 26.

2 børn, (3745-3746),

- 2926 b. Janne Pernille Clausen, f. 8. sept. 1968 på Nykøbing Sygehus.
Student 1987 fra Nykøbing.
Kontoruddannet. Var en periode overassistent i Erhvervsministeriet.
Er nu sekretær hos "Det Ethiske Råd".
Gift 6. sept. 1997 i Systofte kirke m. datalog Aksel Rosenlund Larsen, f. 26. aug. 1966 i Egtved. Søn af (gdr. Thorvald Gustav Larsen (17/6 1909 i Kuvling, Vestjylland-), og Laurine Rosenlund (21/2 1922 i Nustrup, Sønderjylland-)).
Janne hedder Janne Pernille Rosenlund. Æ. opl. 2006.



Hendes adresse, sammen med drengene Thomas og Jacob, er:
Julius Valentinersvej 14.4.th., 2000 Frederiksberg.

2 børn, (3747-3748),

2927 c.

Peder Wilhelm Clausen, f. 11. okt. 1978 på Nykøbing Sygehus.

1994-1995: Gundslevholm Idrætsefterskole, Gundslev sogn, Falster.

1995-1998: Katedralskolen i Nykøbing og mat. stud. i sommeren '98.

1998-2000: Juli '98-okt. '98 rekrut i Den kongelige Livgarde. Nov. 1998-juni 1999 sergentelev på Hærens i Sergentskole Sønderborg. Juli 1999-juli 2000 værnepligtig kommandobefalingsmand i 5. kompagni, 2. bataljon i Den kongelige Livgarde

2000-2001: Sælger hos Maktabi ægte tæpper i St. Kongensgade i København.

2001-juni 2005 : Lærerstud. på Frederiksberg Seminarium.

Liniefag: dansk, biologi, idræt og natur/teknik.

Bopæl: Fra juli 1998-juli 2000 boede Peder de respektive tjenestesteder i militæret.

Flyttede til Rådmandsgade på Nørrebro, hvor han boede 6 måneder, indtil han flyttede på Hjortespringskollegiet i Herlev i jan 2001. I maj 2001 flyttede han så til Guldborgvej på Frederiksberg.

Fra 2005- Lærer på ”Lindevangsskolen”, Frederiksberg, København.

Bf. og gift 23. juni 2007 på Nykøbing Rådhus m. kulturgeograf Sille Hedvig Larsen, f. 23. okt.1978 i Nykøbing. Dt. af (Gorm Larsen og Lise, boende, Rosenvænget 16, 4800 Nykøbing F.).

Sille hedder nu Sille Hedvig Wilhelm Clausen).

Adr.: Silkeborggade 13.2.tv. 2100 København Ø.

Ellen, Sille & Peder Wilhelm Clausen, Silkeborggade 13 2 tv., 2100 København Ø E-mail: pederwilhelm@gmail.com

1 barn, (3749),

Børn af Grete Jonna Clausen, 2253, og Cyrill Jens Ole Hansen.

- 2928 a. Joachim Cyrill Hansen, f. 30. april 1969 i Idestrup.
 Butiksuddannet hos sine forældre.
 Ejer af selvbetjeningsforretning MERCO i Horbelev, Falster.
 Bf. m. Lone Merete Mogensen, f. 17. marts 1966 i Nykøbing. Dt. af (Finn Mogensen (f. 8/10 1946-) og viet 1965 m. Anna Marie Larsen (8/7 1945)). Bf. ophørt.
 Bf. fra 1999 m. Heidi Kraus Hansen, f. 8. jan. 1979 i Nykøbing.
 Student fra Nykøbing Katedralskole 1997. BA i IT og engelsk, færdig 2004.
 Handicaphjælper, selvstændigt firma Aloe Vera + make-up.
 Adr.: Drosselvej 6, 4871 Horbelev. Tlf.: 54 44 51 37.
 e-mail: Heidi: kraus@ofir.dk
 - Joachim: joachim.cyrill@ofir.dk
- 4 børn, (3750-3753),
- 2929 b. Sebastian Jacob Hansen, f. 19. april 1975 i Idestrup.
 Udd. plastmager hos Asick i Rødbyhavn 1996, og ansat der fra 1996-1998.
 Derefter ansat i Cyrills Supermarked (hos sine forældre) i Idestrup fra 1998-2000.
 Udd. produktionsteknolog med speciale i plast feb. 2003. Fra april 2003 ansat i fa. William Cook Europe i Bjæverskov som emballage ingeniør.
 Sebastian og Rikke har boet på Jernbanevej 5, Sønder Ørslev, 4872 Idestrup fra nov. 1998- jan. 2001. Købte så ejerlejlighed på Svendborgvej 17,1, 4700 Næstved og boede der fra april 2001-maj 2004. Købte hus på Egernvej 4, Nyraad, 4760 Vordingborg, og flyttede ind maj 2004.
 Bf. og siden gift 30. juli 2005 i Vor Frue kirke, Vordingborg m. Rikke Krogh Olesen, f. 15. dec. 1976.
 Rikke er matematisk student fra Nykøbing Katedralskole 1996. Udd. fysioterapeut i april 2002. Har været ansat i Stubbekøbing Kommune i 2002, og fra dec. 2002 ansat på Roskilde Amts Sygehus, Køge.
 Adr.: Egernvej 4, Nyraad, 4760 Vordingborg.
 e-mail: Rikke: rikchen69@hotmail.com - Sebastian: seb.hansen@ofir.dk
- 1 barn, (3754),

Børn af Jørgen Eggert Clausen, 2254, og Anna Elene Krohn.

- 2930 a. Christina Krohn Clausen, f. 11. okt. 1974 i Glostrup.
 Teknisk assistent fra jan. 1997.
 Studerede videre til Bygningskonstruktør, og blev færdig sommeren 2000.
 Bf. siden 1996 m. Per Toudahl Frandsen, f. 14. juni 1973 i Søvang, Dragør.
 Adr.: Sneppevej 9, 3. tv., 2400 København NV.
- 2931 b. Jeanette Krohn Clausen, f. 18. nov. 1976 i Glostrup.
 Har en periode været medhjælper i en vuggestue.

Kontoruddannet.

Gift 14. aug. 2004 m. Brian Buhl Rasmussen, f. 20. juni 1977 i Glostrup.

Begge hedder nu Buhl Krohn.

Adr.: Landlyst Vænge 52, 2635 Ishøj. Tlf.: 31 16 32 18.

1 barn, (3755),

Børn af Anna Ingrid Clausen, 2255, og Jens Risager Jensen.

- 2932 a. Jan Risager Jensen, f. 5. maj 1974 på Frederiksborg Amts Fødekl. Hørsholm, dbt. 25. juli 1974 i Ønslev kirke.
Udd. agronom fra Næsgaard.
- 2933 b. Maria Risager Jensen, f. 11. maj 1976 på Nykøbing Sygehus, dbt. 26. juli 1976 i Ønslev kirke.
Udd. pædagog, vinteren 2001, fra Storstrømsseminariet. Arbejder i et Bo- og Naboskab.
Gift 5. feb. 2005 på Nysted Raadhus m. landmand Michael Reimer Hansen, f. 22. dec. 1976. Søn af (Klaus Hansen og Lene, Kettinge).
Maria hedder nu: Maria Risager Hansen.
Adr.: Egholmvej 18, Stubberup, 4880 Nysted.
- 2 børn, (3756-3757),
- 2934 c. Jakob Laursen Risager Jensen, f. 6. marts 1982 på Nykøbing Sygehus.
Udd. agronom fra Næsgaard, har fået "Det grønne bevis".

Børn af Vagn Tandrup Jensen, 2256, og Inga Mortensen.

- 2935 a. Lilian Tandrup Jensen, f. 15. juni 1951 på Møn.
Udd. lærer. Ansat på Fanefjord Skole, var lærer der ved skolens 25-års jubilæum.
Gift m. Jørgen Corneliussen, han døde ved et ulykkestilfælde på en arbejdsplads i Afrika.
Litt.: "Fanefjordskolen, 25 år", 1986, side 24.
- 1 barn, (3758),
- 2936 b. Jytte Tandrup Jensen, f. 4. feb. 1953 på Møn.
Udd. pædagog.
Arbejder i en børnehave i Odense.
- 2937 c. Kirsten Tandrup Jensen, f. 25. feb. 1955 på Møn.
Udd. radiograf.
Gift i januar 1989 i Afrika m. Jens Pedersen, f. i Aarhus.
Familien bor i Svendborg.

2 børn, (3759-3760),

Børn af Bent Tandrup Jensen, 2257, og Herdis Jensen.

- 2938 a. John Tandrup Jensen, f. 17. okt. 1954 i Teestrup sogn, Sorø amt.
Udd. elektriker.
Gift 30. marts 1983 m. Ellen Merete Jensen, f. 1. jan. 1953 i Venemose, Drøsselbjerg sogn, Holbæk amt. Dt. af (Peder Helmer Jensen og Ellen Elisabeth).
Adr.: Birkevej 14, 4230 Skelskør.

1 barn, (3761),

- 2939 b. Jan Tandrup Jensen, f. 23. feb. 1957 i Teestrup sogn, Sorø amt.
Bf. m. Lise Lotte, f. 2. okt. 1958.
Familien bor ved Fuglebjerg.

- 2940 c. Frank Tandrup Jensen, f. 10. juni 1962 i Lynge Eskilstrup, Sorø amt.
Arbejder på Kongsbølle, ansat nov. 1979.
Bf. m. kommiss Janne Anette Jensen, f. 2. marts 1966 i Sorø. Dt. af (Fred Jensen (død 22/2 1985) og hustru Oda). Bf. opløst 2002.
Adr.: Enghavevej 14, 4261 Dalmose. E-mail: tandrup@paradis.dk

1 barn, (3762),

- 2941 d. Erik Tandrup Jensen, f. 17. maj 1965 i Lynge Eskilstrup, Sorø amt.
Specialarbejder.
Bf. og viet 2. aug. 2003 i Eggerslevmagle kirke m. Linda Susanne Petersen, f. 12. okt. 1973 på Sæby Sygehus, Skellebjerg sogn. Dt. af (Egon Ernst Petersen (8/10 1950-) og hustru Ellen Inge Pedersen (3/12 1954-)).

2 børn, (3763-3764),

Barn af Kurt Tandrup Jensen, 2258, og Else.

- 2942 a. Per Steen Tandrup Jensen, f. 3. maj 1957 i København.

Børn af Benny Victor Vilhelm Lykke Christensen, 2260, og Laila Yvonne Sørensen.

- 2943 a. Flemming Benny Lykke Christensen, f. 28. jan. 1971 på "Ringård & Møllers Fødeklinik" i København.
Udd. radiotekniker hos fa. "Fredgaard" – samme firma som hans far har været ansat i. Er nu ansat i et Edb-Firma i København.
Bf. m. og gift 2006 m. kontorass. Dorit Annette Østerbye, f. 16. feb. 1966 i Husum.
Dt. af (Kurt Østerbye (9/5 1931 i Aarhus -) og Birthe Holmberg (19/3 1932-)).

Adr.: Skovgårds Alle 215, 3500 Værløse

2 børn, (3765-3766),

- 2944 b. Susanne Karen Marie Lykke Christensen, f. 12. maj 1974 på Ringård & Møllers Fødeklínik, København.
Udd. indenfor plejesektoren.
Bf. m. mekaniker Jesper Nordstjerne Petersen, f. 24. feb. 1972. Søn af (Kim Nordstjerne Petersen og hustru Jytte).
Adr.: Svinø Østervej 11, Svinø, 4750 Lundby.

1 barn, (3767),

Børn af Helen Ulla Lykke Christensen, 2261, og Michael Crowfoot.

- 2945 a. Linda Crowfoot, f. 18. sept. 1965 på Rigshospitalet, København, dbt. 2. dec. 1965 i Nykøbing Klosterkirke.
Konfirmeret i katolsk kirke i Toronto i april 1986.
Kemiingeniør fra Toronto Universitet, Canada.
Gift 16. april 1994 i Toronto m. mineingeniør Peter Raleigh, f. 2. april 1965 i Scarborough, Canada. Søn af (mineingeniør Patrick John Raleigh (27/6 1927 i East Kildonan, Manitoba, Canada-) og viet 10/11 1954 i Winnipeg, Manitoba m. Huberta Elizabeth Hoogveld (3/9 1930 i Redcliff, Alberta, USA-)).
Boede i London, England en periode, siden i Sydamerika og endelig i Toronto, Canada.
Fra august 2001 havde Peter Raleigh arbejde i Oporto, Portugal, så hele familien rejste til Portugal 9. oktober 2001. Boede på Rua das Moutadas 259, Guilpilhares 4405, Portugal.
Fra Juli 2003 har Peter arbejde i Los Angeles, så nu er hele Familien rejst dertil.
Adr.: 8519 Palma Vista St., St. Gabriel, California, 91775 USA
Tlf. 626-614-8397.

7 børn, (3768-3774),

- 2946 b. Allan Crowfoot, f. 24. dec. 1968 i Toronto, Canada.
Udd. elektriker. Desuden musiker.
Gift 3. okt. 1999 i Surrey, Vancouver m. Sherri Lynne Roe, f. 2. april 1970 i Edmonton, Canada. Dt. af (Ronald Lloyd James Roe (f. 1/4 1949 i Saint John, New Brunswick, Canada-) og viet 10/10 1969 i Edmonton, Alberta, Canada m. Katherine Anne Dinning (f. 18/10 1950 i Edmonton, Alberta-)).
Ronald L. J. Roe er søn af (Harris Ellis Roe og Evelyn Lulu McKinley).
Kathrine A. Dinning er dt. af (Carl Camille Dinning og June Lela Giggenson).
Allan og familie flytter 1. februar 2008. #34 - 819 Lodi Ave., Victoria, det giver dem 3 soveværelser i stedet for 2. Deres telf. nr. forbliver det samme, 250-294-8874.

2 børn, (3774-3775),

- 2947 c. Michelle Crowfoot, f. 16. okt. 1970 i Toronto, Canada.
Har studeret spansk, tysk og engelsk ved Toronto Universitet.
Har gennem en del år været ansat i kommunikationscenter i Toronto. Er nu, aug. 2003, begyndt at studere Europæisk Historie ved Toronto Universitet.
Bf. m. elektriker Aleks Zacheja, f. 23. juni 1949 i Augustendorf v. Düsseldorf, Tyskland. Søn af (Frank Zacheja og hustru Ingrid, begge født i Polen).
Bor i Toronto.

Børn af Allan Gert Egon Lykke Christensen, 2262, og Dorte Barchalia Buus Nielsen.

- 2948 a. Louise Barchalia Lykke Christensen, f. 13. juni 1973 på Nykøbing Sygehus, dbt. i Aastrup kirke. Konfirmeret i Nørre Vedby kirke.
Skolegang i Nørre Vedby.
Arbejder på et gartneri. Bor i Horslunde.
- 2949 b. Martin Per Lykke Christensen, f. 11. marts 1976 på Nykøbing Sygehus, dbt. 13. juni 1976 i Nørre Vedby kirke.
Udd. ekspedient i fa. ”Jysk Sengetøj” – har været ansat i Vordingborg-Afdelingen, og også Ringsted-Afdelingen. Fra maj 2001 souchef i Sundby-Afdelingen, Lolland.
Fra 2003 chef i Sundby-Afdelingen, beliggende på Lolland.
Bf. med udd. dyrepasser Kit Curtie, f. 26. aug. 1977 i København, dbt. i Kippinge kirke. Dt. af (Svend Curtie (20/12 1944-), og viet 12/2 1976 i Øster Ulslev m. Jonna Elise Rasmussen (20/12 1948 i Øster Ulslev-)).

Børn af Alice Bay, 2264, og 1* m. Bendt Haller Baggesen.

- 2950 a. Thomas Haller Baggesen, f. 10. okt. 1968 i Glostrup, dbt. efteråret 1982 i Hellerup kirke.
Konfirmeret 29. april 1983 i Hellerup kirke.
Student 1989 fra Allerød Gymnasium.
Sergent i Sønderborg. Kaptajn af reserven 1997 og har været i Bosnien og i Jugoslavien.
Udd. jurist.
Gift i maj 2002 i Bryrup kirke, Aarhus amt m. biolog Gerda Elisabeth Hostrup Frandsen, f. 30. juli 1969. Dt. af (Erik Frandsen og hustru).
- 1 barn, (3776),
- 2951 b. Julie Haller Baggesen, f. 23. dec. 1969 i Glostrup, dbt. 17. sept. 1983 i Hellerup.
Konfirmeret i april 1984 i Hellerup kirke.
Student 1988 fra Gammel Hellerup Gymnasium.
Har siden studeret i England og i USA. Udd. HD – indkøber.
Bf. og derefter viet 10. april 2004 på ”Bratskov” i Brovst m. salgscchef Allan Møller Nielsen, f. 21. juli – året er ikke oplyst.

2 børn, (3777-3778),

Barn af Lene Ingrid Bay, 2265, og 1* m. Henning Hvenegaard.

- 2952 a. Berith Julie Hvenegaard, f. 14. marts 1967 i København, dbt. 30. april 1967 i Hyltebjerg kirke, Vanløse.
Konfirmeret 26. april 1981 i Aalholm kirke, Valby.
Har studeret i USA.
Gift 23. marts 1997 i Garborone, Botswana, Afrika m. Anthony Keith Lindeque, Durban, Sydafrika, f. 19. juni 1959 i Johannesburg. Søn af (Peter Lindeque og hustru Lillian).
Adr.: Kallerupvej 22, 2640 Hedehusene.

3 børn, (3779-3781),

Børn af Birgit Lilli Pedersen, 2268, og Niels Skytte Sørensen.

- 2953 a. Anne Skytte Sørensen, navneændring til Anne Skytte, f. 7. sept. 1964 i Tveje-Merløse sogn, dbt. 27. dec. 1964 i Tveje-Merløse kirke.
Skolegang i Vallensbæk.
Udd. lærer, og har desuden læst Dansk med mediekommunikation v. Københavns Universitet.
Gift 29. juni 1996 i Sankt Jacobs kirke, Østerbro m. arkitekt fra Kunstakademiet Erik Willer Madsen, f. 5. nov. 1964 i Hendriksholm sogn. Søn af (Henning Willer Madsen (18/5 1935-) og viet 5/6 1960 m. Tove Emilie Sørensen (12/11 1938-)).

Henning Willer Madsens forældre og bedsteforældre:

Max Madsen (f. 24/3 1905-), gift m. Helga Rebekka Jensen, (f. 4/4 1906-).
Max Madsens forældre: Frederik Madsen og Johanne, Ballen, Tranebjerg, Samsø.
Helga Rebekka Jensens forældre: Anton Jensen og Margrethe, Viborg).

Tove Emilie Sørensens forældre og bedsteforældre:

Søren Jensen Sørensen (1901-1985), g. 30/4 1932 m. Birgitte Louise Jensen Bruntt (1906-1991).
Søren Jensen Sørensens forældre: Christen Sørensen (1866-1949) og Emilie (1874-1951).
Birgitte Louise Jensen Bruntts forældre: Jens Marius Jensen Bruntt (1877-1907) og Kristine (1872-1940).

2 børn, (3782-3783),

- 2954 b. Jens Skytte Sørensen, f. 28. marts 1969 på Nakskov Sygehus, dbt. 28. sept. 1969 i Vallensbæk kirke.
Udd. bromatolog. Har været på studierejser til New Zealand, Australien, Singapore og Malaysia.
Direktør fra foråret 2002.
Gift 24. april 1999 i Frederiksberg Slotskirke m. bromatolog Christine Paludan-Müller, f. 10. okt. 1969 i København. Dt. af (advokat Svend Paludan-Müller (1/1 1943 i København-) og viet 17/8 1968 m. Kirsten Ingvarsen (f. 16/2 1942 i København-))
Adr.: Asmussens Allè 5, st. th., 1808 Frederiksberg C.,

3 børn, (3784-3786),

Børn af Inge Birthe Clausen, 2269, og Erik Rasmussen.

- 2965 a. Michael Dolberg Rasmussen, navneændring til Michael Dolberg, f. 3. jan. 1960 i Vigerslev sogn.
 Student 1979 fra Vallensbæk Gymnasium.
 Udd. biolog fra Københavns Universitet.
 Gift 11. maj 1991 i Vallensbæk kirke m. sygeplejerske Ninette Svendsen, f. 9. maj 1962 i København. Dt. af (Jørgen Svendsen og Maren Elise Andersen).

2 børn, (3787-3788),

- 2966 b. Steen Dolberg Rasmussen, navneændring til Steen Dolberg, f. 5. maj 1964 i Vigerslev sogn.
 Student 1984 fra Taastrup Gymnasium.
 Udd. i Handelsbanken, siden ansat i Den Danske Bank som dealerfuldmægtig.
 Gift 28. aug. 1993 i Taastrup Ny Kirke m. advokat Susanne Jensen, f. 3. dec. 1965 i København. Dt. af (Jørgen Jensen og Else Marie Edvardsen).
 Adr.: Tjørnevej 2, 2630 Taastrup.

1 barn, (3789),

Børn af Carsten Erik Clausen, 2270, og Lis Bente Pedersen.

- 2967 a. Tom Dolberg Clausen, f. 5. juli 1965 i Ringsted, dbt. 19. sept. 1965 i Sct. Bendts kirke, Ringsted.
 Udd. tømrer.
 Gift 7. juli 1999 i Butterup kirke, Odsherred m. Janne Westergaard Pedersen.

2 børn, (3790-3791),

- 2968 b. Anne Lene Dolberg Clausen, f. 8. aug. 1970 i Ringsted, dbt. 15. nov. 1970 i Sct. Bendts kirke, Ringsted.
 Udd. tandlæge s. 1996. Siden arb. på Skoletandklinikken i Ringsted, og siden i England.
 Gift 8. nov. 2001m. ægypteren Nagy Darwish, (på sin mormors fødselsdag) i byen Sharm-El-Sheikh, på Sinai halvøen i Egypten.
En ændring heri (efter terroren i New York den 11. sept. 2001) gjorde, at det ikke var hele familien her fra Danmark som var med ved vielsen. Kun brudens forældre og et par mere, fra Danmark deltog. Og det var svært overhovedet at skaffe flybilletter til det område. De måtte sejle noget af vejen.

- 2969 c. Mette Marie Dolberg Clausen, f. 8. aug. 1975 i Ringsted, dbt. 19. okt. 1975 i Sct. Bendts kirke, Ringsted.
 Forretningsuddannet.

Gift 30. sept. 2000 i Sct. Bendts kirke i Ringsted m. Dennis Nielsen, f. 13. nov. 1972.
Se også under nr. 971. Æ. opl.
Pf. m. Jacob Østergaard.

2 børn, (3792-3793),

Barn af Benth Victor Clausen, 2271, og Nina Birgit Leonhard.

- 2970 a. Anne Grethe Leonhard Clausen, f. 15. okt. 1978 i Slagelse, dbt. 3. dec. 1978.
Skolegang på Hindholm Skole.
Konfirmeret 3. maj 1993 i Fuglebjerg kirke.
Udd. pædagog.

Børn af Torben Dolberg Clausen, 2272, og Anne-Marie Jespersen.

- 2971 a. Jesper Dolberg Clausen, f. 27. sept. 1972, dbt. i Ledøje kirke, Smørum herred.
Bankuddannet i Nordvestbank, Lemvig.
Bf., og gift 7. aug. 1999 i Rom kirke v. Lemvig m. Heidi Ross Bøggild, f. 20. maj 1970.

2 børn, (3794-3796),

- 2972 b. Anders Dolberg Clausen, f. 19. juni 1975, dbt. i Ledøje kirke, Smørum kirke.
Udd. anlægsgartner. Arbejder som gartner i NCC.
Bf. fra 2002 m. lærer Anne Weilgaard Tofft, f. 24. jan. 1977 i Ringkøbing. Dt. af (konsulent Kai Tofft og Lis Weilgaard, Engbjerg 38, Snebjerg, 7400 Herning).
Anne Weilgaard Tofft er ansat på "Ryhavn" efterskole.
Adr.: Ewaldsvej 13, 7500 Holstebro. e-mail: doll.clausen@sol.dk

2 børn, (3797-3798),

Børn af Kirsten Annette Dolberg (Clausen), 2273, og Carsten Myler.

- 2973 a. Pia Dolberg Myler, f. 19. juni 1969 i Køge, dbt. 19. okt. 1969 i Køge.
Udd. havbiolog.
Var nogle år idrætslærer og biologilærer på "Zahles Gymnasium", København, og er nu på Næstved Gymnasium, ligeledes indenfor idræt og biologi.
- 2974 b. Søren Dolberg Myler, f. 29. nov. 1973 i Rønne, Bornholm.
Blev født under et ophold familien havde på Bornholm, dbt. 14. april 1974 i Køge.
Har taget HTX på Køge tekniske Skole. Udd. indenfor edb.. Er nu afdelingsleder i en Værktøjsbutik på Vesterbrogade i København.

Børn af Gunnar Dolberg (Clausen), 2274, og Karen Marie Gellert.

2975 a. Bo Dolberg Clausen, f. 20. marts 1974 i Køge.
Har læst HA – indenfor handel. Ansat i Unibank.
Bf. m.

1 barn, (3800),

2976 b. Lars Dolberg Clausen, f. 25. sept. 1976 i Køge.
Har taget HH. Kom pr. 1. nov. 1996 indenfor militæret.

Børn af Bente Hansen, 2275, og Kaj Shatte Jørgensen.

2977 a. Per Shatte Jørgensen, f. 18. april 1955 i Horslunde.

2978 b. Ole Shatte Jørgensen, f. 22. april 1956 i Horslunde.

Børn af Tove Kirstine Hansen, 2276, og Knud Frederik Bøgvad Theil.

2979 a. Hans-Henrik Bøgvad Theil, f. 29. marts 1959 på Nakskov Sygehus, dbt. i Horslunde.
Udd. indenfor landbruget.
Har overtaget sine forældres gård.
Gift m. Gitte Christensen, f. 2. nov. 1965.

2 børn, (3889-3890),

Børn af Inger Marie Hansen, 2277, og Olaf Borre.

2980 a. Anne Elisabeth Borre, f. 6. feb. 1965 i Højreby.

2981 b. Niels Olaf Borre, f. 4. maj 1967 i Højreby.

2982 c. Thomas Borre, f. 23. april 1969 i Højreby.

Børn af Lis Birgit Hansen, 2278, og Jørgen Rasmussen.

2983 a. Karl Henrik Rasmussen, f. 3. maj 1971 i Sandby.

2984 b. Inge Lise Rasmussen, f. 16. marts 1974 i Sandby.

Børn af Poul Villy Christiansen, 2279, og Jane.

- 2985 a. Annette Christiansen, f. 14. marts 1964 i Frejlev.
 2986 b. Ulrik Christiansen, f. 25. feb. 1965 i Frejlev.
 2987 c. Tomas Christiansen, f. 26. juni 1975 i Frejlev.

Børn af Inge Christiansen, 2281, og Bjarne Knudsen.

- 2988 a. Krestine Knudsen, f. 6. sept. 1965 i Maribo.
 2989 b. Morten Knudsen, f. 17. feb. 1970 i Maribo.

Børn af Jens Christiansen, 2282, og Anne Kongsted Hansen.

- 2990 a. Niels Peter Christiansen, f. 16. marts 1976 i Ribe.
 2991 b. Kamilla Christiansen, f. 19. dec. 1982 i Ribe.

Børn af Kirsten (Birgit?) Hansen, 2283, og Jørgen Juul.

- 2992 a. Michael Juul, f. 14. juni 1970 i Vestenskov.
 2993 b. Thomas Juul, f. 11. juli 1973 i Vestenskov.

Børn af Flemming Christiansen, 2285, og Anny Nielsen.

- 2994 a. Mikael Christiansen, f. 15. dec. 1967.
 2995 b. Dorte Christiansen, f. 1. juli 1973.

Børn af Conni Christiansen, 2286, og Jørgen Thomsen.

- 2996 a. Christian Thomsen, f. 11. feb. 1970 i Hvalsø.
 2997 b. Anders Thomsen, f. 15. okt. 1972 i Hvalsø.

Børn af Lissi Christiansen, 2287, og Birger Andersen.

- 2998 a. Pia Andersen, f. 7. juni 1978 i Væggerløse.

2999 b. Lene Andersen, f. 31. jan. 1982 i Væggerløse.

Børn af Bjarne Sigvard Petersen, 2298, og Pia Jordan.

3005 a. Tanja Jordan, f. 31. marts 1985.

3006 b. Nadia Jordan, f. 12. feb. 1991.

og 2* m. Helle.

3007 c. Rikke Sigvard Petersen, f. 22. april 2001.

Børn af Birthe Sigvard Petersen, 2299, og 1* m. Karsten Stollesen.

3008 a. Henrik Sigvard, f. 2. marts 1976.
Bf. m. Charlotte Christina Frigast,

barn, ej data/navne! (3891),

og 2* m. Gerner Jørgensen,

3009 b. Heidi Sigvard, f. 27. marts 1980 i ?
Gift m. Niels Kim Sigvard, f.

1 barn, (3892),

3010 c. Asbjørn Sigvard, f. 11. feb. 1989.

Børn af John Sigvard, 2310, og

3011 a.

3012 b.

3013 c.

3014 d.

Børn af Else Sigvard Pedersen, 2311, og _____ Nielsen.

3015 a.

3016 b.

Børn af Per Sigvard, 2312, og

3017 a.

3018 b.

Børn af Douglas Brian Hamilton, 2319, og Suzanne Kay Irish.

- 3019 a. Kimberly Sue Hamilton, f. 23. nov. 1965 i Pontiac, Oakland, Michigan.
Gift 14. jan. 1989 i Orlando m. David Louis Siems, f. 1. sept. 1964 i Orlando, Orange Co. Florida.
- 2 børn, (3893-3894),
- 3020 b. Michell Douglas Hamilton, f. 21. maj 1969 i Shaw AFB, Sunter SC.
Gift 26. marts 1994 i Shaw AFB, Sumter, SC., m. Debra Workum, f. 26. april 1969 i Orlanda, Orange Co., Fl, f. 26. april 1969 i Springfield, Hampden Co. MA.
- 2 børn, (3895-3896),

Børn af Patricia McClain, 2320, og Charles M. Comito.

- 3021 a. Julie Comito, f.
- 3022 b. Charles Junior Comito, f.
- 3023 c. Jason Comito, f.

Barn af Judith McClaun, 2321, og 1* m. Pruitt.

- 3024 a. Lauren Pruitt, f. 1983.

Børn af Georgia Mae Kelley, 2344, og Elmer Henry Zernia.

- 3028 a. Christine Ann Zernia, f. 29. nov. 1958.
Død 11. april 1993 i Milwaukee, WI.
- 3029 b. Diane Lynn Zernia, f. 17. sept. 1960.
Gift 15. april 1989 m. Craig Kaiser, f. 13. feb. 19__.
- 2 børn, (3897-3898),

Børn af Loren Winfred Kelley, 2345, og 1* m. Peggy Diane Hansen.

- 3030 a. Paul Lavren Kelley, f. 30. dec. 1959 i Milwaukee, Milwaukee Co., USA.
- 3031 b. Linda Joy Kelley, f. 26. marts 1961 i Milwaukee, Milwaukee Co., USA.
Gift 4. marts 1994 i Fairfax, VA m. Robert Michael Cheal, f. 14. aug. 1955 i Pontiac, MI.

2 børn, (3899-3900),

- 3032 c. Leanne Jean Kelley, f. 8. sept. 1963 i Milwaukee, Milwaukee Co., USA.
Gift 14. feb. 1996 Tucson, AZ. m. Paul Joseph Schmitt, f. 26. dec. 1962 i Escabana,
Delta, MI.

2 børn, (3901-3902),

- 3033 d. John Patrick Kelley, f. 9. nov. 1965 i Milwaukee, Milwaukee Co., USA.
Gift 4. juni 1988 i Waupaca, WI m. Gretchen Ann Wenberg, f. 8. dec. 1965 i Beaver
Dam, WI.

3 børn, (3903-3905),

- 3034 e. James Peter Kelley, f. 26. maj 1969 i Milwaukee, Milwaukee Co., USA.

- 3035 f. Thomas George Kelley, f. 28. feb. 1971 i Milwaukee, Milwaukee Co., USA.
Gift 20. juni 1998 i LaCrosse, WI, m. Staffani Campbell, f. 23. sept. 1974 i LaRosse,
WI.

4 børn, (3906-3909),

Barn af Clifford Leonard Rasmussen, 2346, og Simin Hemmati.

- 3036 a. Donna Susan Rasmussen, f. 17. april 1982 i Chicago, Illinois.

Børn af Richard John Rasmussen, 2347, og Arlene "Buelle" Susan Pierce.

- 3037 a. Sonora Jean Rasmussen, f. 9. juli 1974 i Tucson, Arizona.
Gift 6. aug. 2000 m. Gregory Cameron.

1 barn, (3915),

- 3038 b. Andrew Marcel Rasmussen, f. 19. nov. 1975 i Tucson, Arizona.
Gift 17. feb. 2007 i Portland m. Shannon Martin.

2 børn,

- 3039 c. Rosalee Susan Rasmussen, f. 4. marts 1980 i Tucson, Arizona.

- 3040 d. Pearl Louise Rasmussen, f. 25. april 1986 i Tucson, Arizona.

Børn af Karen Adele Rasmussen, 2348, og David Joseph Vlasaty.

- 3041 a. Christine Marie "Tina" Vlasaty, f. 26. marts 1969 i La Grange, Illinois.
Gift 11. juli 2003 i Port Angeles, Washington m. Jonathan McKernan, f. 7. maj 1970.
Søn af (William McKernan og hustru Virginia Hernandez).
- 1 barn, (3916),
- 3042 b. Angela Kay Vlasaty, f. 29. juli 1971 i La Grange, Illinois.
Gift 11. maj 2001 in Broomfield, Colorado m. Patrick Vaughan Peterson, f. 27. april 1971. Søn af (Lawrence Peterson og hustru Kathleen).
- 2 børn, (3917-3918),
- 3043 c. Janet Elizabeth Vlasaty, f. 3. maj 1978 i Hinsdale, Wisconsin.
Gift 4. maj 2002 i Racine, Wisconsin m. Peter David Smith, f. 21. dec. 1974. Søn af (Bernhard David Smith (*died today 10. jan. 2007, around noon from head injuries sustained when he was hit by a car while walking in a parking lot yesterday in Racine. He was 70 years old*) og hustru Arlene Dilling)).

Børn af Thomas Harold Rasmussen, 2349, og Maribeth Amberg.

- 3048 a. Nathan Daniel Rasmussen, f. 9. okt. 1976 i Oak Park, Illinois.
Gift 11. juli 2004 i Chocago, Cook, Illonois m. Angela Davis, f. 17. dec. 1971 i St. Paul, Ramsey, MN. Dt. af ((Clarence Davis og Kathleen Sailer).
- 1 barn, (3921),
- 3049 b. Kevin Amberg Rasmussen, f. 8. juni 1979 i Oak Park.
- 3050 c. Claire Marie Rasmussen, f. 1. sept. 1981 i Oak Park.
- 3051 d. Ellen Rose Rasmussen, f. 24. dec. 1983 i Oak Park.
Død 21. nov. 1984 i Chicago.
- 3052 e. Daniel John Rasmussen, f. 9. dec. 1985 i Oak Park.

Børn af Susan Bernice Clifford, 2360, og Walter Richard Mondok.

- 3056 a. Bryon Matthew Mondok, f. c. 1965.
Gift m. Susan.
- 2 børn, (3912-3913),
- 3057 b. Jennifer Marie Mondok.

Gift m. Mr. Grimes. Æ. opl. (div.).
Jennifer bor i Eureka, Californien.

3 børn, (piger),(3914-3916),

- 3058 c. Daniel Richard Mondok, f. c. 1972.
Bor i Eureka, Californien.

Barn af John Walter Clifford, 2361, og 1* m. Terri.

- 3059 a. Jason Clifford, f. maj 1973.

Børn af Niels Flening, 2370, og Jo Madsen.

- 3060 a. Troels Søndergaard Madsen, f. 11. dec. 1977.

Og Karen Jensen.

- 3061 b. Malene Louise Flening, f. 1. aug. 1996.

- 3062 c. Christine Marie Flening, f. 6. april 2000.

Børn af Ole Flening Thomsen, 2371, og Tinne Merete Pedersen.

- 3063 a. Michael Flening Thomsen, f. 18. feb. 1989.

- 3064 b. Helene Flening Thomsen, f. 2. feb. 1992.

Børn af Jens Flening Thomsen, 2372, og Marianne Østergaard.

- 3065 a. Anne Flening Thomsen, f. 27. april 1997.

3066 b.

3067 c.

Barn af Ann Fabricius Nørland, 2373, og Lars Valdemar Haugaard.

- 3068 a. Christian Fabricius Haugaard, f. juli 1999 i København, dbt. i

Børn af Wilfred Sauld, 2466, og Helen Edwards.

- 3070 a. Debbie Sauld, f.
3071 b. David Sauld, f.

Børn af Alfred Sauld, 2467, og Denise Bryngleson.

- 3072 a. Craig Sauld, f.
3073 b. Kurt Sauld, f.
3074 c. Ahren Sauld, f.

Børn af Janice Sauld, 2468, og Michael Farmer.

- 3075 a. Michael Farmer,
3076 b. Joseph, Farmer,
3077 c. Timothy Farmer,
3078 d. David Farmer,
3079 e. Katie Farmer,

Børn af Edward Sauld, 2469, og Linda Lindstrøm.

- 3080 a. Jason Sauld, f.
3081 b. Jeremy Sauld, f.

Barn af Charlotte Bennike, 2482, og Henrik Galster.

- 3090 a. Louise Galster Bennike, f. 10. juni 1991.

Børn af Arne Tybjerg, 2505, og Ebba Fredholm Jørgensen.

- 3097 a. Peter Fredholm Tybjerg, f. 26. dec. 1959 i Helsingør.
Gift 28. jan. 1995 på Aarhus Raadhus m. Mette Breholt Jacobsen, f. 23. marts 1961 i Assens, Fyn.

1 barn, (3906),

- 3098 b. Lise Tybjerg, f. 17. april 1962 i Ringe, Fyn.
1* 22. april 1995 på Haderslev Raadhus m. Peter Benny Bertelsen, f. 4. juli 1960 i Haderslev. sep. c. 1999.
2* 29. april 2000 på Haderslev Raadhus m. Henrik Rasmussen, f. 3. april 1973 i Haderslev.

2 børn, (3907-3908),

- 3099 c. Niels Tybjerg, f. 7. juni 1968 i Haderslev.

Børn af Ragnheidur Tybjerg, 2506, og 1* m.

- 3100 a. Dan Ragnar Tybjerg, f. 30. marts 1957 i Middelfart.
Død 5. dec. 1960 i Odense.

2* m. Bent Aldrich.

- 3101 b. Per Tybjerg Aldrich, f. 21. maj 1962 i Korsør.
3102 c. Ulla Tybjerg Aldrich, f. 24. maj 1964 i Ringsted.

Børn af Sigridur Björg Tybjerg, 2507, og Niels Henning Smed.

- 3103 a. Lene Tybjerg Smed, f. 7. okt. 1965 i Hobro, Randers amt.
Gift 30. aug. 1997 i Durup kirke m. Ole Rumpelthein Paulsen, f. 21. maj 1964 i Skive, Viborg amt.

2 børn, (3909-3910),

- 3104 b. Christian Tybjerg Smed, f. 2. jan. 1967.
Gift 27. aug. 1994 i Durup kirke m. Hanne Madsen, f. 13. aug. 1966 i Junget, Viborg amt.

1 barn, (3911),

Børn af Kirsten Tybjerg, 2508, og Verner Meier.

- 3105 a. Gitte Tybjerg Meier, f. 13. jan. 1963 i Sønderborg, Als.
Gift 24. juni 1988 i Ulkebøl kirke m. Claus Jørn Petersen, f. 19. marts 1960 i Oksbøl.
Søn af (Frederik Petersen og Birgit Merete Thomsen).

1 barn, (3912),

3106 b. Inger Tybjerg Meier, f. 10. jan. 1966.
 Gift 21. aug. 1999 i Hørup kirke m. Ole Sørup Stokholm, f. 15. okt. 1966 i Sønderborg. Søn af (Jens Jensen Boye Stokholm og Hansine Gaarde Sørup).

2 børn, (3913-3914),

3107 c. Lars Bone-Ard Tybjerg Meier, f. 14. maj 1972 i Sønderborg, Als.
 Gift 10. april 1998 m. Helle Petersen, f. 27. aug. 1978 i Sønderborg. Dt. af (Henning Petersen og Anne Marie Strojak).

Børn af Gudrun Tybjerg, 2509, og Peter Thyssen.

3110 a. Jørgen Thyssen, f. 23. feb. 1962.
 Gift 20. juni 1997 på Horsens Raadhus m. Lene Lorentzen, f. 26. aug. 1962.

2 børn, (3915-3916),

3111 b. Pia Thyssen, f. 25. april 1964,
 Gift 4. aug. 1990 m. Jens Toftdahl, f. 22. sept. 1962.

2 børn, (3917-3918),

3112 c. Iben Thyssen, f. 5. feb. 1968
 Gift 4. aug. 1990 m. Kurt Knudsen, f. 2. feb. 1963.

3 børn, (3919-3921),

3113 d. Lærke Thyssen, f. 25. april 1975.
 Gift m. Lars Christiansen, f. 28. okt. 1974.

Børn af Peter Kristian Tybjerg, 2510, og Kirsten Susanna Michaelsen.

3114 a. Gry Marie Tybjerg Michaelsen, f. 12. nov. 1978 i Odense.

3115 b. Lasse Tybjerg Michaelsen, f. 15. aug. 1989 i Nyborg.

Børn af Inger Tybjerg, 2511, og Hans Kristian Hansen.

3116 a. Anette Tybjerg Hansen, f. 26. juli 1971.
 Gift m. Peer Møller Nielsen, f. 10. nov. 1966.

2 børn, (3922-3923),

3117 b. Dorte Tybjerg Hansen, f. 23. marts 1976 i Hørsholm.
 Gift m. Kim Lopdrop Christensen, f. 12. nov. 1970 i Ebeltoft.

Børn af Finn Bennike, 2520, og Kirsten.

- 3119 a. Adam Bennike, f. c. 1976.
- 3120 b. Esben Bennike, f. c. 1978.
- 3121 c. Jakob Bennike, f. c. 1981.

Børn af Susanne Bennike Jørgensen, 2524, og Antonio Gonzalez Gomez.

- 3122 a. Antonio Bennike de Gonzales, f. c. 1984.
- 3123 b. Solvej Bennike de Gonzales, f. c. 1987.

Barn af Anne Bennike Christensen, 2526, og 2* m. Stig Brix Rasmussen.

- 3124 a. Line Bennike, f. c. 1996.

Børn af Jakob Bennike, 2527, og Bente.

- 3125 a. Caspar Bennike, f. c. 1987.
- 3126 b. Daniel Bennike, f. c. 1990.

Barn af Jette Harder, 2528, og

- 3127 a. Mike Harder, f. c. 1986.

Børn af Tenna Nørskov, 2555, og Knud Moll Petersen.

- 3128 a. Kari Moll Petersen, f. 6. marts 1965 i Holbæk.
Død 12. aug. 1972.
- 3129 b. Gunver Moll Petersen, f. 13. aug. 1969.
Gift m. Morten Biering.
- 1 barn, (3924),
- 3130 c. Rune Moll Petersen, f. 4. nov. 1975 i Sæby, Løve herred, Holbæk amt.
- 3131 d. Ulla Hazina Moll Petersen, f. 10. jan. 1977 i Calcutta, Indien.

Børn af Varla Nørskov, 2556, og Bjørnø Hyllested.

- 3132 a. Anne Hyllested, f. 25. feb. 1965.
Gift m.
2 børn, (3925-3926),
- 3133 b. Niels Hyllested, f. 28. april 1975 i Odense.

Børn af Pia Bennike, 2567, og Thore Hjelm Hirshals.

- 3140 a. Rune Bennike Hirshals, f. 26. juni 1978 i København, dbt. i Johannes Døbers sogn, København.
- 3141 b. Liv Bennike Hirshals, f. 10. okt. 1982 i København, dbt. i Johannes Døbers sogn, København.

Børn af Birgit Bødker, 2585, og Jens Bagger.

- 3444 a. Louise Bagger, f. 5. april 1978 i København.
- 3445 b. Marie Bagger, f. 3. juli 1981 i Gentofte.

Barn af Lisbet Bødker, 2586, og Curt Ølgod.

- 3446 a. Stine Ølgod, f. 9. aug. 1989 i Hvidovre.

Børn af Jarle Storaas, 2587, og Dea Hauge.

- 3447 a. Liv Heidi Storaas, f.
- 3448 b. Solveig Storaas, f.
- 3449 c. Henriette Storaas, f.
- 3450 d. Else Storaas, f

Børn af Else Storaas, 2588, og Helge Vatne.

- 3451 a. Kristian Vatne, f.
- 3452 b. Sigurd Vatne, f.

3453 c. Magnus Vatne, f.

Barn af Knud Asger Jensen, 2645, og Rose Marie Jensen,

3455 a. Gitte Jensen, f.

Børn af Erik Rasmussen, 2676, og Inge.

3456 a. Lene Rasmussen, f.

3457 b. Lisbeth Rasmussen, f.

Børn af Birthe Pultz Jensen, 2682, og John Roy Wissing.

3460 a. Tina Pultz Hovmand,

3461 b. Kit Sys Wissing,

3462 c. Søren Roy Wissing,

Børn af Palle Pultz Jensen, 2683, og Lene Jensen.

3463 a. Jesper Pultz Jensen, f. 21. jan. 1964.
Gift m.

1 barn, (3927),

3464 b. Kasper Pultz Jensen, f. 7. maj 1969.
Gift m.

1 barn, (3928),

Børn af Karen Pultz Jensen, 2684, og Johan Hansen.

3465 a. Henrik Pultz Hansen, f. 25. nov. 1964 i Roskilde, dbt. 21. feb. 1965 i Roskilde kirke.
Gift på Roskilde Raadhus m. Rikke Petersen.

1 barn, (3929),

3466 b. Morten Pultz Hansen, f.
Gift m. Gitte Phil Samsøe

Barn af Elsebeth Pultz Jensen, 2685, og ?

3467 a. Loise Pultz Jensen.

Børn af Alice Klim Nielsen, 2690, og Jørn Wilfeed Stiestrup Christensen.

3470 a. Tommy Klim Christensen,
Gift m.

1 barn, (3930),

3471 b. Iben Stiestrup Christensen,

3472 c. Liat Stiestrup Christensen,
Gift m. Peter Holmgaard,

2 børn, (3934-3935),

3473 d. Turi Stiestrup, f.
Gift m. Kjeld Stiestrup,

2 børn, (3936-3937),

Børn af Citta Winther Christensen, 2691, og Henning Stylsvig Ranfelt.

3477 a. Dan Stylsvig Ranfelt, f.
Gift m. Bella,

1 barn, (3938),

3478 b. Maj-Britt Stylsvig Ranfelt, f.

Børn af Mette Winther Christensen, 2692, og Jørgen Schilling-Hansen.

3480 a. Thomas Schilling-Hansen, f.

3481 b. Gitte Schilling-Hansen, f.

Børn af Niels Fredrik Winther Christensen, 2693, og Lene Normann Pedersen.

3485 a. Carina Winther Christensen, f.

3486 b. Camilla Winther Christensen, f.

12. generation:Barn af Andreas Abildgaard-Jørgensen, 2800, og Pia Hein.

3594 a. Emilia Hein Abildgaard-Jørgensen, f. 29. dec. 2003 i København.

Barn af Henrik Sigvardt, 2803, og Susanne Weber.

3595 a. Kristoffer Weber Sigvardt, f. 29. juni 1994 i Odense.
 Dbt. i Thomas Kingo Kirke, Odense.
 Skolegang på "Henriette Hørlück Skole", Odense.

Barn af Pernille Sigvardt, 2804, og Kenneth Toftdal.

3596 a. Victor Sigvardt Toftdal, f. 26. juli 2003.

Barn af Nina Sigvardt, 2807, og Ian Mcknight.

3597 a. Elsa McKnight, f. 4. marts 2002,
 Bor i Midland, Ontario,

Barn af Michael Sigvardt, 2809, og Jette Hansen.

3598 a.

Barn af Mikkel Sigvardt, 2810, og

3599 a. Emma Sigvardt, f. 2003, vistnok!

Børn af Morten Ipsen, 2811, og Henriette Legard Helmnæs.

3600 a. Clara Helmnæs Sigvardt, f. 8. marts 2000.

3601 b. Helmnæs Sigvardt, f. 3. juli 2003.

Barn af Thomas Madsen, 2821, og

3602 a. Anna Vind Madsen, f. 26. maj 2002 i København.

Barn af Anja Toxværd, 2825, og Claus Poulsen.

- 3603 a. Christian Toxværd Poulsen, f. 17. okt. 2003 i Ålborg
Dbt. 25. jan. 2004.

Barn af Ida Ursula Clemmensen, 2874, og Helge Jespersen.

- 3673 a. Rune Clemmensen Jespersen, f. 16. maj 1977.

Børn af Niels Jørgen Sparre Kobbernagel, 2875, og Anne Mette Jensen.

- 3674 a. Louise Kobbernagel, f. 26. nov. 1978 i Slangerup. TV.
3675 b. Anne Kobbernagel, f. 26. nov. 1978 i Slangerup. TV.
3676 c. Christian Kobbernagel, f. 6. maj 1982 i Slangerup.

Barn af Lis Svanekær Termansen, 2876,

- 3677 a.

Børn af Claus Viggo Christiansen, 2879, og

- 3678 a.
3679 b.

Barn af Lisbeth Hanne Christiansen, 2880, og

- 3680 a.

Børn af Jens Henrik Christiansen, 2881, og

- 3681 a.
3682 b.
3683 c.
3684 d.

Børn af Pia Hanne Christiansen, 2882, og

- 3685 a.
3686 b.

Barn af Peter Anker Elleby , 2884, og Susanne Harry.

- 3687 a. Andreas Zhelyo Harry Elleby, f. 11. juli 1996 i Burgas, Bulgarien, dbt. 18. april 1999 i Dråby kirke, Jægerspris. Adoptivbarn.

Børn af Eilif Anker Elleby, 2885, og Anne Mette Lommer.

- 3696 a. Lærke Sofie Elleby, f. 25. sept. 1993 på Hillerød Sygehus. TV.
3697 b. Vibe Sofie Elleby, f. 25. sept. 1993 på Hillerød Sygehus. TV.

Barn af Heidi Ahmt Hüttmann, 2888, og Anders Erik Petersen.

- 3698 a. Emilie Ahmt Petersen, f. 4. dec. 1995 i Nykøbing.

Barn af Asger Emil Olsen, 2890, og Birgit Christensen.

- 3699 a. Morten Olsen, f. 29. maj 1973 i Nykøbing?, dbt. i Skelby kirke. Udd. kommis. Siden udd. programmør.

Barn af Arne Egon Olsen, 2891, og Ilse Lang.

- 3720 a. Birthe Olsen, f. 17. juni 1976 i Nykøbing, dbt. i Skelby kirke.

Børn af Kurt Flemming Olsen, 2892, og Bente Jacobsen.

- 3721 a.
3722 b.
3723 c.

Børn af Lars Thaarup Pedersen, 2893, og Bente Rasmussen.

- 3724 a. Martin Thaarup Pedersen, f. 20. aug. 1982 i Bjerringbro.
3725 b. Maja Thaarup Pedersen, f. 23. juni 1987 i Bjerringbro.

og Ulla Sørensen.

- 3726 c. Christina Thaarup Pedersen, f. 8. aug. 1999 i Bjerringbro.

Børn af Else Thaarup Pedersen, 2894, og Hans Kristian Korsgaard Andersen.

- 3727 a. Jette Thaarup Andersen, f. 16. aug. 1983.
- 3728 b. Gitte Thaarup Andersen, f. 26. maj 1987.

Børn af Kurt Thaarup Andreassen, 2895, og Birgit Elkjær Jensen.

- 3729 a. Sascha Elkjær Andreassen, f. 28. jan. 1981.
- 3730 b. Susan Elkjær Andreassen, f. 22. okt. 1984.

Børn af Dorthe Thaarup Andreassen, 2896, og Svend-Erik Vieg Henriksen.

- 3731 a. Rasmus Vieg Henriksen, f. 9. feb. 1984.
- 3732 b. Lasse Vieg Henriksen, f. 23. sept. 1987.

Børn af Annette Thaarup Andreassen, 2897, og Søren Svendsen Sørensen.

- 3733 a. Stina Sørensen Andreassen, f. 13. sept. 1994.
- 3734 b. Sarah Sørensen Andreassen, f. 28. april 1996.

Barn af Kirsten Thaarup Andreassen, 2898, og Hans Christian Drachmann.

- 3735 a. Thilde Wei Drachmann, f. 16. juli 2002 i Kina, hun blev fundet i en papkasse. Blev navngivet i Kina, for at få dansk pas og blive dansk statsborger. Døbt i Thorsø kirke, Danmark.

Barn af Toni Anita Horn Olsen, 2900, og Birger Steen Petersen.

- 3736 a. Olivia Horn Petersen, f. 8. juli 1992 på Gentofte Amtssygehus, dbt. 13. dec. 1992 i Kyndby (Dbt. af moderens veninde Marianne Lyst). Olivia gik på Magretheskolen, Fodby 1998-2004. På Herlufsholm fra august 2004. Bor i Næstved.

Barn af Renè Kreilgaard, 2910, og

- 3737 a. Christian Dyreberg Kreilgaard, f. 5. juli 1991 på Frederiksberg, København.

Bor hos sin mor.

Børn af Kim Kreilgaard, 2912, og Dagmar Pfister.

- 3738 a. Niels Kreilgaard, f. 29. nov. 1994.
3739 b. Lars Kreilgaard, f. 22. juli 1996.

Børn af Pia Kreilgaard, 2913, og Claus Korsgaard Petersen.

- 3740 a. Michael Kreilgaard Petersen, f. 3. juni 1988, dbt. 28. aug. 1988.
og Ole Sander Kreilgaard.
3741 b. Line Sander Kreilgaard, f. 14. juni 1994 i Rønde?, dbt. 21. aug. 1994.

Barn af Dan Kreilgaard, 2914, og Britt Hjernøe.

- 3742 a. Jonas Hjernøe Kreilgaard.

Barn/børn af Maria Hansen, 2922, og Anders Johansen.

- 3743 a. Mikkel Johansen, f. 1.juli 2006 på Hvidovre Hospital, dbt. i Højdevangens Kirke på Amager
3744 b. Forventet Søn Ca 10 oktober 2008
Forventet Navn Lucas Hansen

Børn af Lena Birgitte Clausen, 2925, og Lars Bo Jeppesen.

- 3745 a. Laura Kirstine Jeppesen, f. 8. juni 1995 i Sct. Mathæus sogn, København, dbt. i Mosede kirke, Greve.
3746 b. Lukas Erik Jeppesen, f. 21. okt. 2001 på Roskilde Amtssygehus, dbt. 16. dec. 2001 i Mosede kirke, Gudmor: Anne Merete Jensen, barnets faster.
Lukas målte 55 cm. og vejede 4.050 g.

Børn af Janne Pernille Clausen, 2926, og Aksel Rosenlund Larsen.

- 3747 a. Thomas Daniel Rosenlund, f. 13. juni 1998 på Frederiksberg, København.

3748 b. Alexander Rosenlund, f. 3. juli 2001 i Godthaabs sogn, København

Barn af Peter Wilhelm Clausen, 2927, og Sille Hedvig Larsen.

3749 a. Ellen Wilhelm Clausen, f. 12. sept. 2007 i København.
Født kl. 6.45. Hun vejede 3.300 g og målte 51 cm.

Barn af Joachim Cyrill Hansen, 2928, og Lone Merete Mogensen.

3750 a. Caroline Cyrill Mogensen, f. 25. feb. 1996 i Nykøbing.

Og Heidi Kraus Hansen.

3751 b. William Kraus Hansen, f. 4. feb. 2006 på Nykøbing Sygehus.
Ved fødslen: Vægt: 4.200 g., og målte 54 cm.

3752 c. Valdemar Kraus Hansen, f. 4. maj 2007 på Nykøbing Sygehus. Tvilling.



Valdemar og Alexander.

3753 d. Alexander Kraus Hansen, f. 4. maj 2007 på Nykøbing Sygehus. Tvilling.

Barn af Sebastian Jacob Hansen, 2929, og Rikke Krogh Olesen.

3754 a. Alberte Sofia Krog Hansen, f. 29. okt. 2004 på Nykøbing Sygehus, dbt.27. feb. 2005 i Vordingborg kirke.

Barn af Jeanette Krohn Clausen, 2931, og Brian Buhl Rasmussen.

3755 a. Jeppe Buhl Krohn, f. 25. aug. 2005 i Esbjerg, dbt. 15. okt. 2005 i Brøndbyvester kirke.

Børn af Maria Risager Jensen, 2933, og Michael Reimer Hansen.

- 3756 a. Mikkel Reimer Risager Hansen, f. 17. dec. 2004 i Nykøbing Sygehus, dbt. 13. marts 2005 i Herritslev kirke.
- 3757 b. Malene Reimer Risager Hansen, f. 22. feb. 2007 på Nykøbing Sygehus, dbt. 21. april 2007 i Herritslev kirke.

Barn af Lilian Tandrup Jensen, 2935, og Jørgen Corneliussen.

- 3758 a. Jonas Tandrup Corneliussen, f. 25. aug. 1980 i Stege, Møn.

Børn af Kirsten Tandrup Jensen, 2937, og Jens Pedersen.

- 3759 a. Maja Tandrup Pedersen, f. 29. sept. 1989 i København.
- 3760 b. Klara Tandrup Pedersen, f. juli 1992 i Svendborg.

Barn af John Tandrup Jensen, 2938, og Ellen Merete Jensen.

- 3761 a. Joan Marianne Jensen, f. 22. aug. 1983 på Slagelse Sygehus.
Skolegang på Eggerslevmagle Skole.

Barn af Frank Tandrup Jensen, 2940, og Janne Anette Jensen.

- 3762 a. Sabrina Tandrup Jensen, f. 3. marts 1990, kl. 10.46, på Slagelse Sygehus.
Skolegang i Fuglebjerg skole.
Konfirmeret 2. maj 2004 i Fuglebjerg kirke.

Børn af Erik Tandrup Jensen, 2941, og Linda Susanne Petersen.

- 3763 a. Casper Tandrup Jensen, f. 1. okt. 1996 i Skelskør, dbt. 1. dec. 1996 i Skelskør kirke.
- 3764 b. Celina Tandrup Jensen, f. 8. juli 2001 på Slagelse Sygehus, dbt. 23. sept. 2001 i Eggerslevmagle kirke.

Børn af Flemming Benny Lykke Christensen, 2943, og Dorit Anette Østerbye.

- 3765 a. Celine Østerbye Lykke Christensen, f. 22. juli 1998 kl. 11.45, på Rigshospitalet i København, dbt. 18. okt. 1998 i Husumvold kirke.

- 3766 b. Michell Østerbye Lykke Christensen, f. 25. nov. 2002 kl. 13.02 på Rigshospitalet i København. Dbt. i Husumvold kirke marts 2003.
Vægt: 3.050 og længde: 49 cm.

Barn af Susanne Karen Marie Lykke Christensen, 2944, og Jesper Nordstjerne Petersen.

- 3767 a. Maria Nordstjerne Petersen, f. 24. april 1999 i København, dbt. i København.
Bor siden juni 2001 på Svinø Østervej 11, Svinø, 4750 Lundby.

Børn af Linda Crowfoot, 2945, og Peter Raleigh.

- 3768 a. Adrienne Mercedes Raleigh, f. 26. jan. 1995 i London, England, dbt. i London.
3769 b. Karl Michael Raleigh, f. 23. juni 1996 i Toronto, Canada, dbt. i Toronto.
3770 c. Frances Isabella Raleigh, f. 27. maj 1998 i Buenos Aires, Argentina, dbt. i Buenos Aires.
3771 d. Patrick Marius Raleigh, f. 15. aug. 1999 i Toronto, Canada, dbt. i Toronto.
3772 e. Isaac John Paul Raleigh, f. 14. jan. 2001 i Toronto, Canada, dbt. i Toronto.
3773 f. Thomas Erik Raleigh, f. 25. sept. 2003 i Toronto, Canada, dbt. i Los Angeles, USA.
3774 g. Joseph Peter Raleigh, f. 4. feb. 2008 i LA, USA.

Børn af Allan Crowfoot, 2946, og Sherri Lynne Roe.

- 3774 a. Neil Evan Crowfoot, f. 27. feb. 2002, kl. 9.05 på White Rock Hospital, British Columbia.
3775 b. Vanessa Lynne Crowfoot, f. 2. dec. 2003 på White Rock Hospital, British Columbia.

Barn af Thomas Haller Baggesen, 2950, og Gerda Elisabeth Hostrup Frandsen.

- 3776 a. Benedikte Hostrup Baggesen, f. 13. maj 2003, dbt. 27. sept. 2003.
Dbt. samme dag som sin kusine, nr. 3778.

Børn af Julie Haller Baggesen, 2951, og Allan Møller Nielsen.

- 3777 a. Peter Møller Baggesen, f. 26. juni 2001 på Hillerød Sygehus.

- 3778 b. Iben Møller Baggesen, f. 9. aug. 2003 på Hillerød Sygehus, dbt. 27. sept. 2003.
Dbt. samme dag som sin kusine, nr. 3776.

Børn af Berith Julie Hvenegaard, 2952, og Anthony Keith Lindeque.

- 3779 a. Simone Hvenegaard Lindeque, f. 9. april 1997 i Gaborone, Botswana, Afrika.
3780 b. Nicholas Ayton Hvenegaard Lindeque, f. 8. juli 1998 i Hvidovre.
3781 c. Peter Bay Lindeque, f. 19. nov. 1999 i Glostrup.

Børn af Anne Skytte, 2953, og Erik Willer Madsen

- 3782 a. Mads Willer Skytte, f. 29. maj 1994 i København, dbt. i Vallensbæk kirke.
3783 b. Marie Willer Skytte, f. 23. nov. 1998 i København, dbt. feb. 1999.

Børn af Jens Skytte Sørensen, 1484, og Christine Paludan-Müller.

- 3784 a. Katinka Skytte Paludan-Müller, f. 12. dec. 1999, kl. 16.54 på Gentofte
Amtshospital, dbt. 12. marts 2000 i Frederiksberg Slotskirke.
3785 b. Sophus Skytte Paludan-Müller, f. 24. okt. 2004 på Gentofte Amtshospital, dbt. i
Frederiksberg Slotskirke.
3786 c. Pauline Skytte Paludan-Müller, f. 27. dec. 2006 på Gentofte Amtshospital, 2007 i
Frederiksberg Slotskirke.

Børn af Michael Dolberg, 2965, og Ninette Svendsen.

- 3787 a. Christian Dolberg, f. 31. jan. 1991 i København.
3788 b. Therese Dolberg, f. 22. nov. 1993 i København.

Barn af Steen Dolberg, 2966, og Susanne Jensen.

- 3789 a. Camilla Maria Dolberg, f. 6. nov. 1999 på Glostrup Amtssygehus, dbt. foråret 2000 i
Taastrup Nykirke.

Børn af Tom Dolberg Clausen, 2967, og Janne Westergaard Pedersen.

- 3790 a. Emilie Westergaard Clausen, f. 21. marts 2000 på Sjælland.

3791 b. Simon Westergaard Clausen, f. 2. juli 2002, dbt. 13. okt. 2002 i Butterup kirke.

Børn af Mette Marie Dolberg Clausen, 2969, og Dennis Nielsen.

3792 a. Mathias Dolberg Clausen, f. 16. august 2001 kl. 22.53, (født v. kejsersnit).
Døbt 14. okt. 2001 i Sct. Bendts kirke, Ringsted.

og Jacob Østergaard.

3793 b. Magnus Dolberg Østergaard f. 17. maj 2005 dbt. den 7. aug. 2005 i Sct. Bendts Kirke i Ringsted.

Børn af Jesper Dolberg Clausen, 2971, og Heidi Ross Bøggild,

3794 a. Lasse Ross Clausen, f. 30. okt. 1996 i Lemvig, dbt. 12. jan. 1997 i Lemvig kirke.

3795 b. Jakob Ross Clausen, f. 14. juli 1998 i Lemvig, dbt. 4. okt. 1998 i Heldum kirke, Lemvig.

3796 c. Frederik Ross Clausen, f. 20. april 2005 i Lemvig, dbt.

Barn af Anders Dolberg Clausen, 2972, Anne Weilgaard Tofft.

3797 a. Oliver Dolberg Tofft, f. 24. juni 2003 i Holstebro.

3787 b. David Dolberg Tofft, f. 19. okt. 2004 i Holstebro.

Barn af Bo Dolberg Clausen, 2975, og

3800 a. Cecilie Kaja Dolberg, 26. aug. 2003.

Børn af Hans Henrik Bøgvad Theil, 617, og Gitte Christensen.

3889 a. Morten Dennis Bøgvad Theil, f. 18. dec. 1996.
Adoptivbarn.

3890 b. Louise Lena Bøgvad Theil, f. 20. april 1998.
Adoptivbarn.

Barn af Henrik Sigvard, 3008, og Charlotte Christina Frigast.

3891 a.

Barn af Heidi Sigvard, 3009, og Niels Kim Sigvard.

3892 a. Maya Maria Grim Sigvard, f. 16. april 2001.

Børn af Kimberly Sue Hamilton, 3019, og David Louis Siems.

3893 a. David Grace Siems, f. 14. jan. 1999 i Orlando, Orange, Co., Florida.

3894 b. David Louis Junior Siems, f. 3. dec. 2002 i Orlando, Orange, Co., Florida.

Børn af Michell Douglas Hamilton, 3020, og Debra Workum.

3895 a. Colton Douglas Hamilton, f. 24. okt. 1994 i Orlando, Orange Co., FL.

3896 b. Ashley Skye Hamilton, f. 12. aug. 1996 i Orlando, Orange Co., Fl.

Børn af Diane Lynn Zernia, 3029, og Craig Kaiser.

3897 a. Margaret Ann Kaiser, f. 27. feb. 1991.

3898 b. Erin Christine Kaiser, f. 17. marts 1994.

Børn af Linda Joy Kelley, 3031, og Robert Michael Cheal.

3899 a. Thomas William Cheal, f. 21. jan. 1995 i Ft. Belvoir, Fairfax, VA.

3900 b. Laura Leanne Cheal, f. 8. jan. 1998 i Bethesda, Montgomery, MD.

Børn af Leanne Jean Kelley, 3032, og Paul Joseph Schmitt.

3901 a. Samuel John Schmitt, f. 17. nov. 1999 i Tucson, AZ.

3902 b. Jacob Reed Schmitt, f. 26. nov. 2001 i Tucson, AZ.

Børn af John Patrick Kelley, 3033, og Gretchen Ann Wenberg.

- 3903 a. Elizabeth Ann Kelley, f. 15. dec. 1990 i Northampton, Hampshire, MA. B.
- 3904 b. Hannah Mae Kelley, f. 3. okt. 1992 i Northampton, Hampshire, MA.
- 3905 c. Emma Margaret Kelley, f. 3. maj 1995 i Northampton, Hampshire, MA.

Børn af Thomas George Kelley, 3035, og Staffani Campbell.

- 3906 a. Bryce Sierra Kelley, f. 19. feb. 2000 i Tucson, AZ.
- 3907 b. Mya Ashley Kelley, f. 28. sept. 2003 i Coon Rapids, MN.
- 3908 c. Anna Elizabeth Kelley, f. 26. marts 2006.
- 3909 d. Emily Jane Kelley, f. 26. marts 2006.

Barn af Sonora Jean Rasmussen, 3037, og Gregory Cameron.

- 3915 a. Riley Quinn Cameron, f. juni 2002.

Børn af Andrew Marcel Rasmussen, 3038, og Shannon Martin.

- 3916 a. Ruby Nadine Rasmussen, f. 14. maj 2005.
- 3917 b. Gus Martin Rasmussen, f. 21. juli 2007.

Barn af Christine Marie "Tina" Vlasaty, 3041, og Jonathan McKernan.

- 3918 a. Beatrice Helen Vlasety McKernan, f. 23. feb. 2006 i Seattle, Washington,

Børn af Angela Kay Vlasaty, 3042, og Patrick Vaughan Peterson.

- 3919 a. Elle Sophia Peterson, f. 18. nov. 2004 i Denver, Colorado.
- 3920 b. Lachlan Vaughan Peterson, f. 18. april 2007 i Denver, Colorado.

Barn af Nathan Daniel Rasmussen, 3048, og Angela Davis.

- 3921 a. Nicolas Davis Rasmussen, f. 25. marts 2007 i Chocago, Illinois.

Børn af Bryon Matthew Mondok, 3056, og Susan.

- 3922 a. Charity Lynn Mondok, f. 22. juni 1987 i Ft. Lauderdale, Fl.
1 barn, (3899),
- 3923 b. Aaron Richard Mondok, f. 12. feb. 1989 i Coral Springs, Fl..

Børn af Jennifer Marie Mondok, 3057, og Mr. Grimes.

- 3924 a. Megan Grimes, f. 1987,
- 3925 b. Heather Grimes, f. 1988,
- 3926 c. Amber Grimes, f. 1990.

Barn af Peter Fredholm Tybjerg, 3097, og Mette Brejholt Jacobsen.

- 3937 a. Oliver Brejholt Tybjerg, f. 4. juli 1994 i Risskov, Hasle Herred, Kildehøjen.

Børn af Lise Tybjerg, 3098, og 1* m. Peter Benny Bertelsen.

- 3938 a. Maria Tybjerg, f. 20. nov. 1990 i Odense.
- 3939 b. Camilla Tybjerg, f. 11. juni 1993 i Fredericia.

Børn af Lene Tybjerg Smed, 3103, og Ole Rumpelthein Paulsen.

- 3940 a. Andreas Smed Paulsen, f. 22. sept. 1992 i Skive, Viborg amt.
- 3941 b. Anne Sofie Smed Paulsen, f. 17. jan. 1998 i Thisted, Thisted amt.

Barn af Christian Thybjerg Smed, 3104, og Hanne Madsen.

- 3942 a. Mathias Thybjerg Smed, f. 9. marts 1995 i Thisted, Thisted amt.

Barn af Gitte Tybjerg Meier, 3105, og Claus Jørn Petersen.

- 3943 a. Rune Petersen, f. 21. sept. 1989 i Sønderborg.

Børn af Inger Tybjerg Meier, 3106, og Ole Sørup Stokholm.

- 3944 a. Julie Meier Stokholm, f. 17. juni 1993 i Aarhus.
 3945 b. Sofie Meier Stokholm, f. 13. april 1997 i Sønderborg.

Børn af Jørgen Thyssen, 3110, og Lene Lorentzen.

- 3946 a. Sara Thyssen, f. 15. feb. 1988.
 3947 b. Rasmus Thyssen, f. 20. jan. 1991.

Børn af Pia Thyssen, 3111, og Jens Toftdahl.

- 3948 a. Christian Toftdahl, f. 23. nov. 1991.
 3949 b. Louise Toftdahl, f. 11. juni 1995.

Børn af Iben Thyssen, 3112, og Kurt Knudsen.

- 3959 a. Daniel Gjerluf Knudsen, f. 26. april 1993.
 3960 b. Stephan Niels Gjerluf Knudsen, f. 7. april 1994.
 3961 c. Benjamin Erik Gjerluf Knudsen, f. 14. jan. 1996.

Børn af Anette Tybjerg Hansen, 3116, og Peer Møller Nielsen.

- 3962 a. Sascha Tybjerg Nielsen, f. 8. okt. 1993 i Frederikssund.
 3963 b. Michèle Tybjerg Nielsen, f. 14. marts 1998 i Roskilde.

Barn af Gunver Moll Petersen, 3129, og Morten Biering.

- 3964 a. Marie Biering, f. 10. aug. 1999.

Børn af Anne Hyllested, 3132, og

- 3965 a. Casper Hyllested, f.
 3966 b. Sara Hyllested, f.

Barn af Jesper Pultz Jensen, 3463, og

3967 a. Julie Pultz Jensen, 24. maj 1991.

Barn af Kasper Pultz Jensen, 3464, og

3968 a. Gustav Pultz Jensen, f. 16. marts 1995.

Barn af Henrik Pultz Hansen, 3465, og Rikke Petersen.

3969 a. Caroline Pultz Hansen, f.

Barn af Tommy Klim Christensen, 3470, og

3970 a. Jacob Klim,

Børn af Liat Stiestrup Christensen, 3472, og Peter Holmgaard.

3974 a. Christian Holmgaard,

3975 b. Rasmus Holmgaard,

Børn af Turi Stiestrup, 3473, og Kjeld Stiestrup.

3976 a. Nicolas Stiestrup,

3977 b. Sine Stiestrup,

Barn af Dan Stylsvig Ranfelt, 3477, og Bella,

3978 a. Agnes Cecilie Ranfeldt,

13. generation:

Barn af Charity Lynn Mondok, 3922,

4100 a. Ali Rae Mondok, f. 26. juni 2006.

Bøger udgivet af Ketty Lykke Jensen.

- 1980: "Ønslev-Eskilstrup", Lolland-Falsters Historiske Samfunds Årbog,
 1990: "Slægten Groth",
 1996: "Slægten Høier",
 1998: "Slægten Koch",
 1998: "Slægten Kotte",
 1999: "Strange-Slægten",
 1999: "Sværke-Slægten",
 1999: "Sværke-Sægten II",
 1999: "Prier/Hollænder-Slægten",
 2000: "Vest/West-Slægten",
 2000: "Eske/Edske-Slægten".
 2000: "Arnoldus-Slægten",
 2001: "Pyndt-Slægten",
 2002: "Friborg-Slægten",
 2002: "Espenhain/Espenhein-Slægten", 1. udgave,
 2002: "Clausen-Slægten",
 2002: "Halling-Slægten",
 2002: "Væver-Slægten",
 2002: "Bryde-Slægten",
 2003: "Jensen-Slægten",
 2004: "Sigvardt-Slægten",
 2006: "Eskilstrup Skoles Jubilæumsbog, 1956-2006",
 2006: "Slægten Theil og Wichmann".
 2006: "Erindringer af Poul Krag Jørgensen"
 2007: "Slægten Krag fra Falster".
 2007: "Hertz-slægten".
 2007: "Erindringer af Helene Hansen".
 2007: "Slægt fra Virket, Falkerslev sogn".
 2008: "Sullerup-herfra min verden går".
 2008: "Trampedach-Slægten".
 2008: "Koch og Svan-slægt",
 2008: "Slægten Espenhain", 2. udgave.
 2008: "Ole Jørgensen Hugger og hans efterslægt",
 2008: "Slægten Espenhain",

Egen Tilføjelser:

Navneregister.

Navne med *kursiv* er af slægten.

- Abel, Engelika Marie Bolette (1781-1852), 242
Abildgaard, Erik (1943-), 2100
 Abildgaard, Tove (-1970-),
Abildgaard-Jørgensen, Andreas (-1985-), 2800
Abildgaard-Jørgensen, Emilia (2003-), 3594
Abildgaard-Jørgensen, Sanne Kirstine (-1985-), 2799
 Ahmt, Johanne Marie (1913-1986), 1734
 Ahmt, Niels Martin (1884-1961), 1734
Albrechtsen, Ane Kirstine (1844-?), 654
Albrechtsen, Bodil Marie (1840-?), 653
Albrechtsen, Peder Olsen (1836-?), 652
 Aldrich, Bent, f. 11. feb. 1938-), 2506
 Aldrich, Niels Henry (-1938-), 2506
Aldrich, Per Tybjerg (1962-), 3101
Aldrich, Ulla Tybjerg (1964-), 3102
 Allerup, B. C. Margarethe (-1905-), 63
 Amberg, John (-1951-), 2349
 Amberg, Maribeth (1951-), 2349
 Amberg, Rosemary (g.), (-1951-), 2349
 Ambrosius, Karen Margrethe (-1814-), 241
 Andersdatter, Ane (-1841-), 182
 Andersdatter, Anne (1798-1851), 69
 Andersdatter, Anne Marie (1700-tallet), 6
 Andersdatter, Johanne Margrethe (-1806-), 370
 Andersdatter, Karen (-1781-), 160
 Andersdatter, Kirsten (-1877-), 695
 Andersdatter, Mette (c. 1753-?), 24
 Andersen, Lone (1970-), 2105
 Andersen, Ane Margrethe (-1915-), 1706
 Andersen, Anna Kirstine Hermansen (1916-), 1749
 Andersen, Anna Marie (-1924-), 1715
 Andersen, Augusta Christine Petronelle (-1867-), 689
 Andersen, Axel Bernhardt (1900-1989), 1735
 Andersen, Birger (-1972-), 2287
Andersen, Clara Elisabeth Julie (1865-?), 860
 Andersen, Egon (1948-), 2115
 Andersen, Einer Martin (1914-), 1716
 Andersen, Elisabet (1926-), 2875
 Andersen, Frederikke Dorthea (1884-?), 1168
Andersen, Gitte Thaarup (1987-), 3728
 Andersen, Hans Jørgen (1830-1909), 257
 Andersen, Hans Kristian Korsgaard (1947-), 2894
 Andersen, Hans Peter (-1880-), 868
Andersen, Hans Peter Lund (1869-1872), 644
Andersen, Hans Peter Lund (1873-?), 645
 Andersen, Holger (1916-1978), 1971
Andersen, Inga Ketty Agnete (1924-2000), 2235
Andersen, Jette Thaarup (1983-), 3727
 Andersen, Jochum (-1850-), 435
 Andersen, Jode Nicar (1955-), 2265
 Andersen, Karen Sofie Marie (1854-?), 438
 Andersen, Katinka (-1903-), 1752
 Andersen, Lars Peder (-1916-), 1749
Andersen, Lene (1982-), 2999
 Andersen, Maren Elise (-1962-), 2965
 Andersen, Niels Peder (-1914-), 1716
 Andersen, Peder Sofus (-1900-), 1735
Andersen, Pia (1978-), 2998
 Andersen, Rasmus (1810-1875), 183
 Andersen, Rasmus (1838-?), 238
 Andersen, Ulrik (1880-?), 868
 Andersen, Zier (-1753-), 35
Andreasdatter, Christine Nicoline (1819-1880), 239
Andreasen, Johansine Dorothea Margrethe (1821-1875), 240
Andreasen, Niels (1831-?), 242
 Andreasen, Andreas (1793-1868), 67
Andreasen, Andresine (1859-?), 666
Andreasen, Else Margrethe Jenssine (1834-?), 243
 Andreasen, Hintze (-1797-), 128
Andreasen, Jakobine Fredericke Anthonette (1824-?), 241
 Andreasen, Niels (-1793-), 67
Andreasen, Nikoline Henriette Johanne Polly (1862-?), 667
Andreassen, Annette Thaarup (1963-), 2897
Andreassen, Dorthe Thaarup (1961-), 2896
Andreassen, Kirsten Thaarup (1967-), 2898
Andreassen, Kurt Thaarup (1955-), 2895
 Andreassen, Niels (-1932-), 2238

- Andreassen, Sarah Sørensen (1996-), 3734*
Andreassen, Sascha Elkjær (1981-), 3729
Andreassen, Stina Sørensen (1994-), 3733
Andreassen, Susan Elkjær (1984-), 3730
Andreassen, Svend (1932-), 2238
Arnoldus, Ane Marie Hansdatter (1836-1903), 962
- Bach, Emma (g.) (-1944-), 1977*
Bach, Holger Ludvig Schiøtt (-1944-), 1977
Bach, Rita (1944-), 1977
Badike, Rasmus (-1851-), 652
Badskjær, Rasmus (-1781-), 160
Bager, Anders Christoffersen (-1838-), 238
Bagger, Jens (1951-), 2585
Bagger, Louise (1978-), 3444
Bagger, Marie (1981-), 3445
Baggesen, Bendt Haller (-1968-), 2264
Baggesen, Benedikte Hostrup (2003-), 3777
Baggesen, Iben Møller (2003-), 3779
Baggesen, Julie Haller (1969-), 2951
Baggesen, Peter Møller (2001-), 3778
Baggesen, Thomas Haller (1968-), 2950
Balkin, Gloris (1954-), 2470
Banck, Rigmor Henriette Barchalia (1923-2000), 2262
Bang, Carl Frederik Vilhelm (1788-1869), 242
Bang, Emma Adelaide Margrethe Nicoline Henriette (1824-?), 242
Bauerlund, Lars Peder (-1921-), 2229
Bay, Alice (1940-), 2264
Bay, Berit Julie (1967-), 2952
Bay, Hans Jensen (-1903-), 1752
Bay, Lene Ingrid (1943-), 2265
Bay, Stephen Wagner (1944-1998), 2266
Bay, Svend Aage (1903-1995), 1752
Bech, Anne Marie (c. 1765-?), 955
Benniche, Henrik Ferdinand (c. 1814-?), 194
Bennike, Alslung (1880-c. 1881), 1073
Bennike, Dagmar (1894-c.1988), 1058
Bennike, Frede (1902-1985), 1061
Bennike, Svend (1892-?), 1057
Bennike, Tove (1918-), 1971
Bennike, Adam (1976-), 3119
- Bennike, Adolph Teodor Vilhelm (1855-?), 628*
Bennike, Aksel (1895-1986), 1059
Bennike, Andreas (1972-), 2563
Bennike, Andreas Christian (1857-1898), 629
Bennike, Andreas Christian (1895-1978), 1104
Bennike, Andreas Kristian (c. 1830-?), 196
Bennike, Anker (1932-), 1977
Bennike, Anne (1974-), 2566
Bennike, Asger (1866-1877), 634
Bennike, Asger (1884-?), 1091
Bennike, Beate Marie (1800-tallet), 623
Bennike, Bente (g.), (-1980-), 2527
Bennike, Bjarne Bojesen (1878-?), 1070
Bennike, Bo (1926-), 1986
Bennike, Bue (1891-?), 1056
Bennike, Børge Bojesen (1911-1993), 1943
Bennike, Caspar (c.1987-), 3125
Bennike, Charlotte (1963-), 2482
Bennike, Christian (-1950-), 2597
Bennike, Christian Holt (1883-?), 1100
Bennike, Christine (1984-), 2796
Bennike, Dagmar Sofie (1864-1865), 633
Bennike, Dagmar Sofie (1880-?), 1098
Bennike, Dagny (1882-?), 1090
Bennike, Daniel (c.1990-), 3126
Bennike, Ejnar (1929-), 1940
Bennike, Ejvind (1931-), 1995
Bennike, Else (1933-), 1974
Bennike, Elsebeth, (g.), (1948-), 2486
Bennike, Erling (1888-?), 1093
Bennike, Esben (c.1978-), 3120
Bennike, Esther (1903-?), 1138
Bennike, Eva (1953-), 2558
Bennike, Finn (1925-), 1985
Bennike, Finn (c.1944-), 2520
Bennike, Frederik Engelhardt Bojesen (1851-1901), 625
Bennike, Fridiof (1892-1965), 1101
Bennike, Gerda Boisen (1917-), 1944
Bennike, Gudrun (1867-?), 635
Bennike, Gudrun (1896-?), 1060
Bennike, Gunnar Bojesen (-1911-), 1942
Bennike, Gunnild (1893-?), 1114

- Bennike, Hanne (1947-), 2521*
Bennike, Hanne Graae (1954-), 2485
Bennike, Harald (1897-?), 1135
Bennike, Helga Margrethe (1854-?), 627
Bennike, Helge (1886-1964), 1080
Bennike, Henriette (1800-tallet), 622
Bennike, Henrik (-1950-), 2596
Bennike, Henrik Ferdinand (1852-1920), 626
Bennike, Henrik Ferdinand (c. 1814-?), 194
Bennike, Hjalmar (1879-?), 1071
Bennike, Hjørdis (1889-?), 1112
Bennike, Holger (1898-1990), 1083
Bennike, Inga (1915-), 1945
Bennike, Ingeborg (1869-1953), 636
Bennike, Ingrid (1899-?), 1136
Bennike, Jakob (1961-), 2527
Bennike, Jakob (c.1981-), 3121
Bennike, Jens Larsen (1893-?), 1124
Bennike, Jes (1953-), 2568
Bennike, Jesper (1977-), 2795
Bennike, Johannes (1882-c.1955), 1055
Bennike, Johannes Sofus (1858-?), 630
Bennike, Jutta (1875-1882), 639
Bennike, Jutte Marie (1883-?), 1099
Bennike, Jytte (1950-), 2557
Bennike, Jørgen 1947
Bennike, Kaj (1883-?), 1074
Bennike, Karen Marie (1897-?), 1105
Bennike, Karsten (1926-2001), 1941
Bennike, Kathrine (g.) (-1880-), 630
Bennike, Keld (1923-), 1976
Bennike, Kirsten (1922-), 1972
Bennike, Kirsten (g.), (-1980-), 2520
Bennike, Knud Aage (1926-c.1988), 2005
Bennike, Lars (1956-), 2486
Bennike, Laura Vilhelmine (1860-?), 631
Bennike, Leif (-1940-), 2011
Bennike, Line (1996-), 3124
Bennike, Lone (1956-), 2560
Bennike, Louise Galster (1991-), 3090
Bennike, Margrethe (-1960-), 2595
Bennike, Marie (1898-?), 1106
Bennike, Marie (1898-?), 1116
Bennike, Mette (1962-), 2481
Bennike, Mildrid (1886-?), 1092
Bennike, Niels Vilhelm (1916-), 1948
Bennike, Nina (1959-), 2480
Bennike, Olav (1894), 1103
Bennike, Olav (f. c. 1952-), 2522
Bennike, Ole (1955-), 2559
Bennike, Oluf Valdemar Emil (1849-1923), 624
Bennike, Ove (1898-1976), 1082
Bennike, Peter (1950-), 2096
Bennike, Peter (1963-), 2561
Bennike, Peter (1965-), 2487
Bennike, Peter Outsen Bojsen (1862-1864), 632
Bennike, Pia (1951-), 2567
Bennike, Ragnhild (1887-?), 1111
Bennike, Rigmor (1880-?), 1072
Bennike, Rigmor (1891-1893), 1113
Bennike, Sigrid Larsen (1892-?), 1123
Bennike, Sigrun (1894-?), 1115
Bennike, Sigurd (1928-), 2010
Bennike, Solveig (1929-), 1973
Bennike, Sonja (1914-1987), 1975
Bennike, Svend (1870), 637
Bennike, Svend 1946
Bennike, Svend Aage (1900-1980), 1137
Bennike, Søren (1964-), 2565
Bennike, Thorbjørn (1893-?), 1102
Bennike, Torbjørn (1917-), 1970
Bennike, Ulla (1939-), 1978
Bennike, Vagn (1888-c. 1970), 1081
Bennike, Øjvind (1894-?), 1094
Bennike, Aage (1872-?), 638
Berensen, Lauritz (-1857-), 955
Bertelsen, Hans Johan (c. 1788-?), 114
Bertelsen, Peter Benny (1960-), 3098
Berthelsen, C. (-1891-), 1080
Berthelsen, Gerda Elisabeth (1891-c.1947), 1080
Biering, Marie (1999-), 3964
Biering, Morten (-1980-), 3129
Bjerre, Karen Margrethe (-1912-), 1945
Blak, Christen Jensen (-1839-), 178
Blak, Ole Christensen (1839-?), 178
Block, Oscar Villiam (-1950-), 2251
Blockmann, Christian Edvard (1907-?), 1772
Blockmann, Ebbe (1942-), 1772
Bo, Jørgen (1919-c.1999?), 1944
Bo, Marlene (1942-), 2490
Bo, Morten (1945-), 2491
Bonde, Anders Hansen (-1835-), 373
Bonde, Vilhelm Andersen (1835-?), 373

- Borre, Anna (1856-1931), 981*
Borre, Anne Elisabeth (1965-), 2980
 Borre, Julie (g. Borre) (-1934-), 2277
 Borre, Kristen Nielsen (-1934-), 2277
Borre, Maren Sophie (1835-1917), 491
Borre, Niels Olaf (1967-), 2981
 Borre, Olaf (1934-), 2277
 Borre, Peder Pedersen (-1813-), 491
 Borre, Rasmus (-1850-), 491
Borre, Thomas (1969-), 2982
 Brix, Madame (-1829-), 186
 Brown, Henriette Jakobine (-1925-), 2002
 Brun, Amalie (-1900-), 1162
Brunshøj, Hans Peder (1876-?), 1688
 Bruntt, Birgitte Louise Jensen (1906-1991), 2953
 Bruntt, Jens Marius Jensen (1877-1907), 2953
 Bruntt, Kristine (g. Bruntt) (1872-1940), 2953
 Bruun, Annie (1895-1974), 1801
 Bruun, Søren Hansen (-1822-), 351
 Bryngleson, Denise (1950-), 2467
 Braae, Anny Ingeborg Elise (1930-), 1941
 Buch, Mary Mathilde (-1914-), 1713
 Buksbum, Margrethe Hansen (1887-1972), 1727
 Bundgaard, Gerda (1939-), 2003
 Bundgaard, Harald (-1939-), 2003
Burke, Michael (-1960-), 2098
 Burke, Mr. (USA), (-1930-), 1703
 Busk-Jensen, Kirsten (1926-1999), 2005
Bødker, Birgit (1955-), 2585
 Bødker, Laurids Johannes Lønstrup (1930-1992), 2001.
Bødker, Lisbet (1958-), 2586
 Bødker, Niels Sørensen (-1930-), 2001
 Bøggild, Heidi Ross (1970-), 2971
 Børding, Hr. (-1950-), 2111
Børding, Karl Martin (1982-), 2819
 Bøsse, Niels Jensen (-1876-), 1165
- Cameron, Gregory (-2000-), 3137
Cameron, Riley Quinn (2002-), 3915
 Carlsdatter, Else (c.1746-?), 5
 Carstensen, Anne Dolberg (1915-), 1754
 Carstensen, Carsten Dolberg (-1915-), 1754
 Carstensen, Jens (-1793-), 119
 Caspersen, Johanne Boline (1845-c.1885), 629
- Cave, Florence (1918-), 1782
Cheal, Laura Leanne (1998-), 3900
 Cheal, Robert Michael (1955-), 3031
Cheal, Thomas William (1995-), 3899
 Christensdatter, Ane (-1814-), 151
 Christensdatter, Ane Kirstine (-1831-), 421
 Christensdatter, Ane Marie (-1803-), 466
 Christensdatter, Anne (-1764-), 115
 Christensdatter, Bethe Marie (-1964-), 624
 Christensdatter, Bodil (c.1787-1819), 48
 Christensdatter, Johanne Christine (-1836-), 366
 Christensdatter, Maren (-1851-), 652
 Christensdatter, Sidsel Catrine (c.1755-1780), 19
Christensen, Allan Gert Egon Lykke (1948-), 2262
Christensen, Alma Marietta (1885-1913), 1040
 Christensen, Ane Johanne (-1890-), 638
Christensen, Anna Grethe (1944-), 1934
Christensen, Anne Bennike (1958-), 2526
 Christensen, Asta Karen Cecilie (1908-), 2040
Christensen, Benny Victor Vilhelm Lykke (1939-), 2260
 Christensen, Birgit (-1960-), 2890
 Christensen, Bodil (1905-?), 1758
Christensen, Camilla Winther (-1990-), 3486
Christensen, Carina Winther (-1990-), 3485
Christensen, Celine Østerbye Lykke (1998-), 3765
 Christensen, Christ (-1950-), 1730
Christensen, Christen (1881-?), 878
 Christensen, Christian Frederik Georg Lykke (1907-1977), 1751
Christensen, Christina Bruun (1973-), 2814
 Christensen, Christina Bruun (-1987-), 2816
Christensen, Citta Winther (1944-), 2691
Christensen, Clara Elvine (1887-1954), 1041
 Christensen, Egon Winther (1920-1984), 2033
Christensen, Erik Frode Kristian Lykke (1938-), 2259
Christensen, Flemming Benny Lykke (1971-), 2943
 Christensen, Gitte (1965-), 2979
 Christensen, Hans (c.1769-?), 120

- Christensen, Hans Christian Dracmann (1964-), 2898
- Christensen, Hans Peder (c. 1843-?), 387
- Christensen, Hedvig Frederikke (1909-1991), 1735
- Christensen, Helen Ulla Lykke (1943-), 2261*
- Christensen, Henry Valdemar (1892-1976), 1043*
- Christensen, Iben Stiestrup 3471*
- Christensen, Inga (1933-), 2237
- Christensen, Jacob (1897-?), 2024
- Christensen, Jens (-1933-), 2237
- Christensen, Jens Peder (1907-1978), 1035
- Christensen, Jette Bruun (-1985-), 2815
- Christensen, Johanne Vilhelmine (-1903-), 1750
- Christensen, John H. (1854-1923), 610
- Christensen, Jytte (-1963-), 2884
- Christensen, Jørn Wilfeed Stiestrup (1935-), 2690
- Christensen, Karen Margrethe (-1882-), 970
- Christensen, Ketty Ingrid Lykke (1950-), 2263*
- Christensen, Kim Lopdrop (1970-), 3117
- Christensen, Laurits Martinus (-1920-), 1972
- Christensen, Liat Stiestrup 3472*
- Christensen, Louise Barchalia Lykke (1973-), 2948*
- Christensen, Margrethe Wilhelmine (-1937-), 2508
- Christensen, Martin Per Lykke (1976-), 2949*
- Christensen, Mette Winther (1946-), 2692*
- Christensen, Michell Østerbye Lykke (2002-), 3766*
- Christensen, Mogens Bruun (1942-), 2109
- Christensen, Niels Fredrik Winther (1947-), 2693*
- Christensen, Niels Vilhelm Lykke (1878-1938), 1751
- Christensen, Olaf Christian (1874-?), 877*
- Christensen, Ole (-1940-), 2613*
- Christensen, Palle (1920-), 1972
- Christensen, Peder (1808-1875), 142
- Christensen, Peder (-1876-), 483
- Christensen, Per (1922-), 2612*
- Christensen, Pia (-1980-), 2116
- Christensen, Susanne Karen Marie Lykke (1974-), 2944*
- Christensen, Søren (1846-?), 841*
- Christensen, Søren (-1980-), 2615*
- Christensen, Thrine (c.1832-?), 429
- Christensen, Tommy Klim 3470*
- Christensen, udøbt søn (1872), 876*
- Christensen, Vivia (g.) (-1933-), 2237
- Christensen, Aage (1907-), 2037
- Christensen, Aage (-1980-), 2614*
- Christensen, Anna Rubine (1890-1976), 1042*
- Christian Christiansen, Christian (1791-1844), 466
- Christiansdatter, Maren Johanne (1836-1869), 366
- Christiansen, Anker Villiam (1904-1986), 1734*
- Christiansen, Annette (1964-), 2985*
- Christiansen, Asta Marie (1912-1944), 1757*
- Christiansen, Asta Ruth (1946-), 2234*
- Christiansen, Charlotte Kirstine Sophie (1875-?), (USA), 961*
- Christiansen, Claus Viggo (1958-), 2879*
- Christiansen, Conni (1947-), 2286*
- Christiansen, Dagny (1927-), 2230*
- Christiansen, Dorte (1973-), 2995*
- Christiansen, Ejnar (-1946-), 2250
- Christiansen, Else (1925-), 2229*
- Christiansen, Flemming (1943-), 2285*
- Christiansen, Ina Thora Thomine (1865-1868), 957*
- Christiansen, Ina Thora Thomine (1871-1934), 960*
- Christiansen, Inga Charlotte (1917-), 1759*
- Christiansen, Inge (1943-), 2281*
- Christiansen, Ingrid Marie Ahmt (1941-), 2233*
- Christiansen, Ingrid Nicoline (1877-1961), 826, 962*
- Christiansen, Jane (-1962-), 2279
- Christiansen, Jens (1948-), 2282*
- Christiansen, Jens Bernhard (1867-1868), 958*
- Christiansen, Jens Bernhard (1869-1947), 959*
- Christiansen, Jens Henrik (1960-), 2881*
- Christiansen, Jensine Christine (-1914-), 1716
- Christiansen, John (1946-), 2250
- Christiansen, Julie Henriette Dorte (1861-1950), 955*

- Christiansen, Kamilla (1982-), 2991*
Christiansen, Karen (1906-2003), 1735
Christiansen, Karl Emil (1919-), 1760
Christiansen, Ketha Johanne Marie Emilie (1863-?), 956
Christiansen, Kirsten (1941-), 2280
Christiansen, Lars (1974-), 3113
Christiansen, Laurentse Caroline Petersine (-1887-), 1150
Christiansen, Lisbeth Hanne (1963-), 2880
Christiansen, Lissi (1953-), 2287
Christiansen, Maja Sofie (1908-?), 1756
Christiansen, Mikael (1967-), 2994
Christiansen, Niels Frits Krogstrup (1820-1901), 466
Christiansen, Niels Peter (1976-), 2990
Christiansen, Olga (1890-1918), 1736
Christiansen, Per Ahmt (1970-), 2232
Christiansen, Per Ahmt (1970-), 2883
Christiansen, Per Bevensee (1970-), 2920
Christiansen, Pia Hanne (1971-), 2882
Christiansen, Poul Gunnar (1912-?), 1758
Christiansen, Poul Verner Ahmt (1934-1998), 2232
Christiansen, Poul Villy (1940-), 2279
Christiansen, Simon Frits (1902-1995), 1733
Christiansen, Tomas (1975-), 2987
Christiansen, Ulrik (1965-), 2986
Christiansen, Victor (1880-1955), 963
Christiansen, Viggo (1930-), 2231
Christiansen, Willy Børge (1934-), 1743
Christoffersen, Anna Margrethe Francisca (-1896-), 1104
Christophersdatter, Gunder (-1816-), 352
Christophersdatter, Katrine (-1784-), 116
Christophersdatter, Maren (-1824-), 152
Claus Frederichsen, Claus (1851-), 524
Clausdatter, Maren (-1793-), 119
Clausen, Alfred Peter (1883-?), 1014
Clausen, Anders Dolberg (1975-), 2972
Clausen, Anna Ingrid (1948-), 2255
Clausen, Anne Grethe Leonhard (1978-), 2970
Clausen, Anne Lene Dolberg (1970-), 2968
Clausen, Benth Verner (1914-1982), 962, 1754
Clausen, Benth Wictor (1940-), 2271
Clausen, Bo Dolberg (1974-), 2975
Clausen, Carsten Erik (1939-), 2270
Clausen, Christina Krohn (174-), 2930
Clausen, Edith Kerstine (-1953-), 2693
Clausen, Edith Marie (1904-1992), 1750
Clausen, Eiler Sofus (1881-?), 1013
Clausen, Ellen Wilhelm (2007-), 3749
Clausen, Emilie Westergaard (2000-), 3791
Clausen, Fanny Kirstine (1876-?), 1011
Clausen, Frederik (1851-?), 524
Clausen, Frederik Ross (2005-), 3797
Clausen, Frits Gudmund (1903-1979), 1749
Clausen, Grete Jonna (1943-), 2253
Clausen, Gunnar Dolberg (1948-), 2274
Clausen, Inge Birthe (1938-), 2269
Clausen, Irene (1951-), 1927
Clausen, Jakob Ross (1998-), 3796
Clausen, Janne Pernille (1968-), 2926
Clausen, Jeanette Krohn (1976-), 2931
Clausen, Jenny Antonia (1877-?), 1012
Clausen, Jesper Dolberg (1972-), 2971
Clausen, Jørgen Eggert (1946-), 2254
Clausen, Karen (1965-), 2271
Clausen, Karen Gudrun (1907-1966), 1751
Clausen, Kirsten Annette Dolberg (1946-), 2273
Clausen, Knud Henning (1940-), 2252
Clausen, Lars Dolberg (1976-), 2976
Clausen, Lasse Ross (1996-), 3795
Clausen, Lena Birgitte (1967-), 2925
Clausen, Lili Charlotte (1910-1967), 1753
Clausen, Mathias Dolberg (2001-), 3792
Clausen, Mette Marie Dolberg (1975-), 2271, 2969
Clausen, Peder Wilhelm (1978-), 2927
Clausen, Peter Gommesen (Groth) (1816-1901), 962
Clausen, Svend Aage (1918-1992), 962, 1755
Clausen, Tom Dolberg (1965-), 2967
Clausen, Torben Dolberg (1945-), 2272
Clausen, Victor Valdemar (1877-1961), 962
Clausen, Yelva Julie (1909-1958), 1752
Clemmensen, Bernhard Niels (1886-1944), 1728
Clemmensen, Clemen (1820-?), 955
Clemmensen, Clemmen (c. 1755-?), 955
Clemmensen, Frederik Christian (1885-1964), 1727

- Clemmensen, Grete Lilli Buxbom (1921-),* 2228
Clemmensen, Ida Ursula (1947-), 2874
Clemmensen, Inger Karen Buksbom (1916-), 2226
Clemmensen, Inger Kirstine (1883-1888), 1726
Clemmensen, Julius Georg (1888-1890), 1729
 Clemmensen, Ludvig Christian William (1857-1890), 955
Clemmensen, Ludvig William Buxbom (1915-), 2225
Clemmensen, Marie (1881-1935), 1725
 Clemmensen, Niels Bech (1789-1866), 955
Clemmensen, Niels Børge Buxbom (1919-1993), 2227
 Clifford, Dale Howard (1912-1990), 1789
Clifford, Jason (1973-), 3059
Clifford, John Walter (1946-), 2361
 Clifford, Laurie (g.) (-1960-), 2361
Clifford, Susan Bernice (1941-), 2360
 Clifford, Terri (g.) (-1960-), 2361
 Clifford, Walter (-1900-), 1789
 Coggin, Maybelle Ernestine (1909-1995), 1786
Comito, Charles Junior 3022
 Comito, Charles M. (-1970-), 2320
Comito, Jason 2023
Comito, Julie 3021
Corneliussen, Jonas Tandrup (1980-), 3758
 Corneliussen, Jørgen (-1960-), 2935
 Costello, Gloria Jean (-1947-), 2347
Crowfoot, Allan (1968-), 2946
 Crowfoot, Arthur Rustat (1886-1948), 2261
Crowfoot, Linda (1965-), 2945
 Crowfoot, Michael (1927-), 2261
Crowfoot, Michelle (1970-), 2947
Crowfoot, Neil Evan (2002-), 3775
Crowfoot, Vanessa Lynne (2003-), 3776
 Curtie, Kit (1977-), 2949
 Curtie, Svend (1944-), 2949
- Dahl Petersen, Bodil (-1971-), 2101
 Danielsen, Eva Kirstine (-1868-), 1160
 Darwish, Nagy (-1970-), 2968
 Dinesdatter, Kirsten (?-1752), 6
 Dinning, Carl Camilla (-1950-), 2946
 Dinning, Katherine Anne (1950-), 2946
- Dolberg Clausen, Kirsten Anette (1946-),* 2273
Dolberg, Anette (1946-), 2273
Dolberg, Camilla Maria (1999-), 3790
Dolberg, Cecilie Kaja (2003-), 3800
Dolberg, Christian (1991-), 3788
Dolberg, Gunnar (1948-), 2274
Dolberg, Mathias (2001-), 3792
Dolberg, Michael (1960-), 2965
Dolberg, Steen (-1964-), 2966
Dolberg, Therese (1993-), 3789
 Doll, Bodil (-1980-), 1735
 Doll, Hanne (-1980-), 1735
 Doll, Hans (-1980-), 1735
 Doll, Hans Laurits Pedersen (1873-?), 1735
 Doll, Johanne (1939-), 1735
 Doll, Johanne Mathilde (1905-1939), 1735
 Doll, Jørgen (-1980-), 1735
 Doll, Peder (-1950-), 1735
 Dorthe Hintzedatter, Dorthe (1797-?), 128
 Drachmann, Grethe (g.), (1938-), 2898
 Drachmann, Gunnar (1935-), 2898
 Drachmann, Thilde Wei (2002-), 3735
 Dracmann, Hans Christian (1964-), 2898
 Dragisic, Helen "Ella" (-1946-), 2348
 Due, Julie Bertine Hansen (1901-1994), 1770
- Ebsen, Johanne Frederikke (-1937-), 2509
 Echberg, Ruth Marie (1917-1995), 2034
 Edvardsen, Else Marie (-1965-), 2966
 Edwards, Helen (1948-), 2466
Egsgaard, Ejnar (1899-?), 1120
 Egsgaard, Kristen Nielsen (1860-1913), 631
Egsgaard, Signe (-1910-), 1121
Egsgaard, Valborg (1902-?), 1122
 Ehlers, Søren (-1990-), 63
 Elleby, Andreas Zhelyo Harry (1996-), 2884
 Elleby, Andreas Zhelyo Harry (1996-), 3687
Elleby, Beritt (1966-), 2886
 Elleby, Egon Anker (1936-), 2233
Elleby, Eilif Anker (1964-), 2885
Elleby, Lærke Sofie (1993-), 3696
Elleby, Peter Anker (1962-), 2884
 Elleby, Poul Anker (-1936-), 2233
Elleby, Vibe Sofie (1993-), 3697
 Ellerup, Emma (-1877-), 625
 Engberg, Holger Læssøe (1880-1968), 1128
 Engberg, Rita (1905-1982), 1128

- Eriksdatter, Maren (-1769-), 19
Eriksen, Bente Lisbeth (1953-), 2402
 Eriksen, Erik (1934-), 2243
 Eriksen, Erik Henry Oluf (-1940-), 1920
Eriksen, Jan (1967-), 2906
 Eriksen, Karl Peter Marius (1895-1982), 1741
Eriksen, Leif (1970-), 2907
Eriksen, Per Asger (1955-), 2404
Eriksen, Tove Birgit (1954-), 2403
- Fabricius, Ellen (1901-?), 1024*
 Fabricius, Hr. (-1890-), 561
Fabricius, Ida (1895-1979), 1023
Farmer, David 3078
Farmer, Joseph 3076
Farmer, Katie 3079
Farmer, Michael 3075
 Farmer, Michael (f. 20. april 1936-), 2468
Farmer, Timothy 3077
 Findsen, Astrid Kristine (1896-1980), 1104
 Findsen, Carl Christian (-1896-), 1104
 Fitzgerald, William J. (-1915-), 987
 Flening, Anna Margrethe (1892-1941), 1004
 Andersen, Jørgen (-1892-), 1004
Flening, Christine Marie (2000-), 3062
Flening, Malene Louise (1996-), 3061
Flening, Niels (1955-), 2365
 Frandsdatter, Bodil (1750-1817), 11
 Frandsen, Erik (-1969-), 2950
 Frandsen, Gerda Elisabeth Hostrup (1969-), 2950
 Frandsen, Otilie (-1915-), 1754
 Frandsen, Per Toudahl (1973-), 2930
 Frederiksen, Frederik Engel (1910-?), 1694
 Frederiksen, Jan Guldborg (-1980-), 2814
 Frederiksen, Ole (-1769-), 19
 Frederiksen, Poul Guldborg (-1980-), 2814
 Frederiksen, Rasmus Peter (-1910-), 1694
 Frigast, Charlotte Christina (-1985-), 3008
 Friis, Ejner (1911-), 2228
 Friis, Ivar (-1911-), 2228
 Friis, Julie (g. Friis) (-1911-), 2228
 Friis, Laurine Friis (c.1768), 185
 Frost, Kamma (-1946-), 2254
 Frølund, Marie (1855-?), 628
 Fugl, Bodil Hansdatter (1740-1780), 11
 Fugl, Hans (-1740-), 11
 Fugl, Hans Olsen (1831-?), 421
- Fugl, Peter Alberth (1863-?), 900*
 Galster, Henrik (-1970-), 2482
Garvin, Howard (?-1968), 2342
Garvin, Paul (-1960-), 2343
 Garvin, Victor James (ca.1892-1951), 1785
 Gellert, Karen Marie (1948-), 2274
 Gellert, Kristine Louise (g.) (-1948-), 2274
 Gellert, Laue Hansen (-1948-), 2274
 Giggenson, June Lela (-1950-), 2946
 Gilbert, Otto C. (1879-?), 1042
 Godballe, Jens Nielsen (1878-1961), 2267
 Gomez, Antonio Gonzalez (c.1951-), 2524
Gonzales, Antonio Bennike de (c.1984-), 3122
Gonzales, Solvej Bennike de (c.1987-), 3123
 Gotfredsen, Hanne (c.1847-?), 366
 Gram, Anni Hollænder (-1954-), 2899
 Grèaux, Maria (-1905-), 1128
Grimes, Amber (1990-), 3926
Grimes, Heather (1988-), 3925
Grimes, Megan (1987-), 3924
 Grimes, Mr. (-1980-), 3057
 Grün, Hildegaard E. (1932-), 2912
 Gunterberg, Eula (-1911-), 982
 Gustafson, Ester (1928-), 2368
 Guldner, Kirsten Marie (-1971-), 1977
 Gaarde, Hansine (-1966-), 3106
- Hagenflindt, Edel (1928-), 1986
 Hagenflindt, Herman Peter Hansen (-1928-), 1986
 Halling, Lars Petersen (--1893-), 487
Hamilton, Ashley Skye (1996-), 3896
Hamilton, Colton Douglas (1994-), 3895
Hamilton, Douglas Brian (1946-), 2319
 Hamilton, George (-1950-), 1719
Hamilton, Kimberly Sue (1965-), 3019
Hamilton, Michell Douglas (1969-), 3020
 Hans Nielsen, Hans (c. 1784-?), 116
Hansdatter, Birthe (1775-?), 37
Hansdatter, Karen Marie (1784), 32
Hansdatter, Ane Dorte (1836-), 350
 Hansdatter, Ane Dorthe (1775-1841), 40
Hansdatter, Ane Dorthea (1836-?), 350
 Hansdatter, Ane Johanne (-1845-), 629
Hansdatter, Ane Katrine (1829-?), 186, 612
 Hansdatter, Ane Lisbeth (1822-?), 360, 371

- Hansdatter, Ane Lisbeth (1823-?)*, 377
Hansdatter, Ane Marie (1837-?), 691
Hansdatter, Anna (c. 1764-?), 62
Hansdatter, Birthe (-1842-), 374
Hansdatter, Bodil (-1851-), 590
Hansdatter, Dorthea (1820-?), 144
Hansdatter, Grethe (c.1788-1824), 144
Hansdatter, Inger (1772-?), 36
Hansdatter, Inger (1812-1883), 145
Hansdatter, Karen Kirstine (1821-?), 370
Hansdatter, Karen Marie (1785-1786?), 33
Hansdatter, Karen Marie (1794-?), 118
Hansdatter, Lars Sine (1830-?), 187
Hansdatter, Larsine (1830-?), 187
Hansdatter, Malene Kirstine (1815-?), 146
Hansdatter, Maren (1766-1829), 35
Hansdatter, Maren (1773-1852), 145
Hansdatter, Maren (1833-?), 373
Hansdatter, Maren (c. 1772-1807-?), 21
Hansdatter, Maren Katrine (1820-?), 376
Hansdatter, Maren Kirstine (c. 1826-), 185
Hansdatter, Margrethe (1806-1885), 142
Hansdatter, Mette Cathrine (1826-1829), 363
Hansdatter, Mette Kathrine (1827-?), 372
Hansdatter, Sidsel Kathrine (1804-?), 141
Hansdatter, Sophie (-1847-), 366
Hansen Smed, Kristian (-1836-), 366
Hansen Smed, Poul (-1806-), 126
Hansen, Hans (1881-1933), 1169
Hansen, Inger (1847-?), 891
Hansen, Julie Rasmine (1876), 598
Hansen, Jørgen Lundblad (1927-), 2632
Hansen, Maren Kirstine (1835-?), 465
Hansen, Rasmine (1852-?),
Hansen, Agnes (1892-?), 923
Hansen, Agnes Thilla (g.) (-1935-), 2264
Hansen, Agnete Elisabeth (1902-1974), 1739
Hansen, Alberg (1898-?), 1685
Hansen, Alberte Sofia Krog (2004-), 3754
Hansen, Alexander Kraus (2007-), 3753
Hansen, Ane Marie (1841-1842), 502
Hansen, Anette Tybjerg (1971-), 3116
Hansen, Anker (1950-), 2251
Hansen, Anna Elfride (1863-?), 693
Hansen, Anna Marie Sophie Frederikke (1867-1940), 610
Hansen, Anne Kongsted (-1975-), 2282
Hansen, Anton (1862-?), 860
Hansen, Asta (1902-?), 977
Hansen, Bente (1936-), 2275
Hansen, Birgith Ina (1932-), 2244
Hansen, Birthe Helene (1936-), 1923
Hansen, Bodil Marie (-1936-), 2233
Hansen, Britta Bodil (1955-), 2249
Hansen, Carl (1859-?), 847
Hansen, Caroline Pultz (-2002-), 3969
Hansen, Caroline Sivarine (1854-?), 484
Hansen, Christian (1873-1937), 960
Hansen, Cyrill Jens Ole (1941-), 2253
Hansen, Dagmar Anna (-1928-), 1986
Hansen, Dorte Tybjerg (1976-), 3117
Hansen, Dorthe Margrethe (-1851-), 524
Hansen, Dorthea (1868-?), 1740
Hansen, dødfødt pige, (1860), 901
Hansen, dødfødt søn (1808), 143
Hansen, Elin (1941-), 2259
Hansen, Ellen (1910-1993), 1743
Hansen, Ellen Agnete (1931-1982), 2888
Hansen, Ellen Kirstine (-1900-), 1735
Hansen, Ellinor Johanne Marie (1897-1962), 1737
Hansen, Else (1918-1992), 1037
Hansen, Emma (1887-?), 1682
Hansen, Ena Marie Viola (-1941-), 2270
Hansen, Erasmine Hansen (c.1805-?), 185
Hansen, Erik (1935-), 2925
Hansen, Ernst (1915-), 1759
Hansen, Ester Ingrid Sofie (1909-), 2039
Hansen, Eva Randi (1953-), 2248
Hansen, Frederik (1850-?), 482
Hansen, Gertrude (?-1939), 2094
Hansen, Gotfred (-1847-), 366
Hansen, Gudrun (g.) (-1930-), 1743
Hansen, Gunder Hansine Karoline (1861-?), 692
Hansen, Hanne (1948-), 2250
Hansen, Hanne Elisabeth (1878), 1680
Hansen, Hanne Rasmine (1833-?), 126
Hansen, Hans (1776-?), 29
Hansen, Hans (1818-?), 360, 371
Hansen, Hans (c. 1821-?), 367
Hansen, Hans (c. 1839-?), 368
Hansen, Hans Christian (1897-?), 2027
Hansen, Hans Frederik Christian (-1881-), 1169
Hansen, Hans Kristian (1949-), 2511

- Hansen, Hans Otto Vilhelm (1913-), 2042*
Hansen, Hans Peder (1861-?), 895
Hansen, Hans Peder (1871), 611
Hansen, Hans Peter (1895-?), 2094
Hansen, Hedvig Johanne (1917-), 1707
Hansen, Heidi Kraus (1979-), 2928
Hansen, Helfred Wilstrup (-1935-), 2264
Hansen, Henrik Pultz (1964-), 3465
Hansen, Hilda (1890-?), 1683
Hansen, Hr. (fra Tryggelev) (-1862), 860
Hansen, Ingeborg (-1932-), 2240
Hansen, Inger (1843), 473
Hansen, Inger Gertrude (1899-?), 1738
Hansen, Inger Kirstine (1844-1885), 474,
Hansen, Inger Malene (1850-1851), 480
Hansen, Inger Margrethe (1907-), 2041
Hansen, Inger Marie (-1880-), 868
Hansen, Inger Marie (1940-), 2277
Hansen, Jane (g. Hansen) (-1975-), 2284
Hansen, Jens (1806-1832), 142
Hansen, Jens (1841-1866), 468
Hansen, Jens Erling (1950-), 2247
Hansen, Jens Karstensen (1835-?), 374
Hansen, Jens Aage (1909-1992), 2253
Hansen, Jensine Marie (-1890-), 933
Hansen, Jette (-1980-), 2809
Hansen, Joachim Cyrill (1969-), 2928
Hansen, Johan (1940-), 2684
Hansen, Johanne Margrethe (-1868-), 959
Hansen, Julie Hansine (1953-1953), 1691
Hansen, Jørgen (-1864-), 654
Hansen, Jørgen (-1897-), 1739
Hansen, Jørgen Musse (c. 1842-?), 483, 484,
487
Hansen, Jørgen Victor (1952-), 2284
Hansen, Karen (1839-?), 254
Hansen, Karen Marie (1837-1911), 466
Hansen, Karl (-1906-), 1756
Hansen, Karl Viggo Georg (1914-1991), 1743
Hansen, Kirsten (1839-?), 467
Hansen, Kirsten (Birgit?) (1947-), 2283
Hansen, Kirsten Dolores Engel (1912-), 2042
Hansen, Kirstine (g.) (-1915-), 1759
Hansen, Klaus (-1976-), 2933
Hansen, Kristian (-1887-), 1727
Hansen, Kristine Marie Vilhelmine
Frederikke (1858-?), 690
Hansen, Käthy Emilie (1908-1999), 1741
Hansen, Lars (1862-1932), 487
Hansen, Lars Peder (1834-?), 188, 612
Hansen, Lavra Rasmine Kirstine (1861-?),
433
Hansen, Lene (-1976-), (g.), 2933
Hansen, Lis Birgit (1946-), 2278
Hansen, Malene Reimer Risager (2007-),
3757
Hansen, Maren Johanne (-1873-), 960
Hansen, Maren Sofie (1866-1936), 1753
Hansen, Maren Sophie (1849-1850), 892
Hansen, Maren Sophie (1851-?), 893
Hansen, Margrethe (g.) (-1906-), 1756
Hansen, Maria (1977-), 2922
Hansen, Marie Kristine (?-1920), 976
Hansen, Marie Sophie (1865), 609
Hansen, Martha (1878), 1681
Hansen, Martha (-1895-), 2094
Hansen, Michael Reimer (1976-), 2933
Hansen, Mikkel (1823-1829), 361
Hansen, Mikkel (1838-?), 375
Hansen, Mikkel Reimer Risager (2004-), 3756
Hansen, Morten Pultz 3466
Hansen, Niels (1787-?), 34
Hansen, Niels (1802-?), 140
Hansen, Niels (-1806-), 370
Hansen, Niels (1854-?), 845
Hansen, Niels Christian (1855-?), 894
Hansen, Niels Peter (1855-?), 472
Hansen, Ole (1971-), 2921
Hansen, Ole Christian (1859-?), 899
Hansen, Ole Kristian (-1917-), 1707
Hansen, Ove Emanuel (1910-1995), 1742
Hansen, Peder (-1813-), 64
Hansen, Peder (1816-?), 352
Hansen, Peder Skafte (1857-1860), 485
Hansen, Peder Skafte (1860-1874), 486
Hansen, Peggy Diane (-1959-), 2345
Hansen, Peter (-1889-), 1691
Hansen, Peter (-1895-), 2094
Hansen, Peter (1913-?), 2259
Hansen, Poul Jens (1865-?), 694

- Hansen, Rasmine (1848-1849), 469*
Hansen, Rasmus (1810-1883), 144
Hansen, Rasmus (1845-?), 890
Hansen, Rasmus Knuth (1850-?), 470
Hansen, Rasmus Kristian (1914-), 1713
Hansen, Rasmus Sigvard (1894-?), 973
Hansen, Sebastian Jacob (1975-), 2929
Hansen, Sidsel Kirstine (1852-?), 483
Hansen, Signe Søgaard (1909-?), 2246
Hansen, Sigward (1754-1828), 19
Hansen, Sophie Kathrine (1904-1993), 1740
Hansen, Steen (-1930-?), 1698
Hansen, Steen (-1940-), 1696,
Hansen, Svend Oscar (1918-1994), 1744
Hansen, Svend Aage Jens (1897-1951), 1739
Hansen, Søren (-1914-), 1713
Hansen, Tove Kirstine (1936-2005), 2276
Hansen, Valborg (1892-?), 1684
Hansen, Valdemar (1906-?), 1756
Hansen, Valdemar Kraus (2007-), 3752
Hansen, Victor (-1915-), 1759
Hansen, William Kraus (2006-), 3751
Hansen, Zier (c.1800-1843), 141
Harder, Christen (-1924-), 1973
Harder, Emma (g.) (-1924-), 1973
Harder, Eskil (1924-), 1973
Harder, Jette (1964-2000), 2528
Harder, Mike (c.1986-), 3127
Harris, Shreilla E. (-1977-), 2345
Harry, Flemming (-1963-), 2884
Harry, Susanne (1963-), 2884
Hatfield, John (-1927-), 1783
Hauge, Dea (1955-), 2587
Haugaard, Christian Fabricius (1999-), 3068
Haugaard, Lars Valdemar (1961-), 2368
Haugaard, Poul Verner Hoffgaard (1920-1983), 2368
Hein, Emilia (2003-), 3594
Hein, Pia (-1980-), 2800
Heller, Birthe (1919-), 1970
Heller, Henry (-1919-), 1970
Helmnæs, Henriette Legard (-1980-), 2811
Helsep, Larry (-1987-), 2321
Hemmati, Simin (1948-), 2346
Hemmingsen, Karla Eleonora (1908-1992), 2263
Henrichsdatter, Lisbeth (-1753-), 35
Henriksdatter, Sidsel (1803-?), 466
Henriksen, Arne 1898
Henriksen, Helge 1799
Henriksen, Inger Margrethe (1872-?), 966
Henriksen, Jensine Rasmine Dorte (1882-1959), 601
Henriksen, Knud (-1910-), 1005
Henriksen, Kristian (-1872-), 966
Henriksen, Lasse Vieg (1987-), 3732
Henriksen, Laurine Catrine (-1889-), 975
Henriksen, Peder Jensen (-1882-), 601
Henriksen, Rasmus Vieg (1984-), 3731
Henriksen, Svend-Erik Vieg (-1983-), 2896
Hermansen, Anna (-1916-), 1749
Hernandez, Virginia (-1970-), 3041
Higgins, Mary Adell (1880-1958), 988
Hillersborg, Bendt Jensen (-1912-), 1945
Hillersborg, Erik Bennike (1953-), 2499
Hillersborg, Estrid Bennike (1940-), 2495
Hillersborg, Ingrid Bennike (1945-), 2498
Hillersborg, Mads Bjerre (1912-), 1945
Hillersborg, Ove Bennike (1942-), 2496
Hillersborg, Solveig Bennike (1943-), 2497
Hirshald, Svend Aage Christian (-1949-), 2567
Hirshals, Liv Bennike (1982-), 3141
Hirshals, Rune Bennike (1978-), 3140
Hirshals, Thore Hjelm (1949-), 2567
Hjelm, Elisa Lindis (-1949-), 2567
Hjernøe, Britt (1966-), 2914
Hjernøe, Flemming (-1966-), 2914
Holm, Berte Julie (g. Holm) (-1943-), 2271
Holm, Kjeld Ebbe Ulrik (-1943-), 2271
Holm, Nina Birgit Leonhard (1943-), 2271
Holmberg, Birthe (1932-), 2943
Holmgaard, Christian (-2002-), 3974
Holmgaard, Peter 3472
Holmgaard, Rasmus (-2002-), 3975
Hoogveld, Huberta Elizabeth (1930-), 2945
Hourquebie, Denis (-1960-), 2104
Hourquebie, Lisa (-1980-), 2808
Hove, Mette Stensgaard (?-c.1954), 602
Hovmand, Rasmus Olsen (1747-1818), 38
Hovmand, Tina Pultz 3460
Hultgren, Else (c.1939-), 2681
Hutchins, Estella (-1900-), 1789
Hvenegaard, Berit Julie (1967-), 2952
Hvenegaard, Henning (1941-), 2265
Hvidberg, Christian Valdemar (-1899-), 2276

- Hvidberg, Karen Marie (1899-1993), 2276
 Hviid, Johanne Catharine (1867-?), 689
 Hviid, Rasmus Peter Reinhold (-1867-), 689
Hyllested, Anne (1965-), 3132
 Hyllested, Bjørnø (1944-), 2556
Hyllested, Casper (-2001-), 3965
 Hyllested, Holger Hartvig (-1944-), 2556
Hyllested, Niels (1975-), 3133
Hyllested, Sara (-2002-), 3966
 Hüttmann, Bernd (1941-), 2234
 Hüttmann, Georg Friedrich Christian (1912-1941), 2234
Hüttmann, Heidi Ahmt (1969-), 2888
 Hüttmann, Joachim Hinrich Adolph (-1912-), 2234
Hüttmann, Kennet (1966-), 2887
 Höfner, Fr. (-1930-), 934
 Høgsbro, Estrid (?-c.1944), 626
 Høgsbro, Sigrid (-1899-), 1082
 Højgaard, Anna Emilie (1906-?), 1772
- Ibsen, Knud Olsen (c.1826-?), 382
 Ingvartsen, Kirsten (1942-), 2954
Ipsen, Morten (1968-), 2811
 Ipsen, Torben (-1970-), 2106
 Irish, Suzanne Kay (1945-), 2319
- Jacobsdatter, Maren (c.1770-1819), 120
 Jacobsen, Adolf Ferdinand (-1868-), 1160
 Jacobsen, Alfred (1897-?), 1105
 Jacobsen, Bente (-1960-), 2892
Jacobsen, Birthe (1935-), 2611
Jacobsen, Bjarne (1946-), 2380
Jacobsen, Doris (1902-?), 2025
Jacobsen, Ellen (1898-?), 2024
 Jacobsen, Emil Søren Johannes (1868-?), 1160
 Jacobsen, Evan (-1950-), 2892
 Jacobsen, Florence E. (-1931-), 1786
Jacobsen, Gitte (-1970-), 2381
 Jacobsen, Helga Sofie Dagmar (g.) (-1944-), 2273
 Jacobsen, Hr. (-1950-), 1905
Jacobsen, Inge Bennike (-1950-), 1990
 Jacobsen, Jens (1839-?), 237
 Jacobsen, Kirsten (1936-), 1036
 Jacobsen, Mette Brejholt (1961-), 3097
- Jacobsen, Peter (-1970-), 2382*
 Jacobsen, Poul Myler (-1944-), 2273
 Jacobsen, Ruth (g.) (-1950-), 2892
Jacobsen, Aage (1897-?), 2023
 Jakobsen, Edith (g.) (-1954-), 2110
 Jakobsen, Harry (-1954-), 2110
Jensdatter, Ane Margrethe (1794-?), 61
Jensdatter, Birthe Kirstine (1801-?), 62
 Jensdatter, Bodil (-1838-), 435
 Jensdatter, Jenssimine Dorthea (1829-?), 71
 Jensdatter, Juliane Marie (-1835-), 373
 Jensdatter, Karen Marie (-1838-), 238
 Jensdatter, Kirsten (-1793-), 67
 Jensdatter, Sophie 1819-1893), 513
Jensen, Aksel Vagn Pultz (?-c.1994), 2686
 Jensen, Albert Henrik (1901-?), 2029
Jensen, Amalia (c.1833-?), 197
 Jensen, Anna (g. Jensen) (-1920-), 2230
 Jensen, Anne (-1847-), 656
Jensen, Anne Grete (1949-), 2877
 Jensen, Anne Mette (1952-), 2875
 Jensen, Anton (-1906-), 2953
 Jensen, Arne (1940-1999), 1924
 Jensen, Benny Ib (1956-), 1735
Jensen, Bent Tandrup (1930-1988), 2257
 Jensen, Birgit Elkjær (1955-), 2895
 Jensen, Birgitte Bundgaard (1955-), 2096
Jensen, Birthe Pultz (1933-), 2682
 Jensen, Carl Eduard Henry Pultz (1903-1977), 2031
Jensen, Casper Tandrup (1996-), 3763
Jensen, Celina Tandrup (2001-), 3764
 Jensen, Christen (-1867-), 178
 Jensen, Christian (-1830-), 350
Jensen, dødfødt søn (1916), 1711
 Jensen, Elga Kristine Marie (-1944-), 2556
 Jensen, Ella Bondesen (1914-), 2036
 Jensen, Ellen Elisabeth (g.), (-1953-), 2938
Jensen, Ellen Louise (1923-), 1715
 Jensen, Ellen Merete (1953-), 2938
 Jensen, Ellinor Pultz (1928-1970), 2680
 Jensen, Else (g. Jensen) (-1950-), 2258
Jensen, Elsebeth Pultz (1945-1979), 2685
Jensen, Erik Tandrup (1965-), 2941
 Jensen, Ernst Johannes Holst (1907-?), 2267
 Jensen, Finn (1936-), 1735
Jensen, Frank Tandrup (1962-), 2940
 Jensen, Fred (?-1985), 2940

- Jensen, Frederik (1825-?), 71
 Jensen, Frederik (-1834-), 160
Jensen, Gitte 3455
Jensen, Gustav Pultz (1995-), 3968
Jensen, Hans (1791-?), 60
 Jensen, Hans (1799-?), 62
 Jensen, Hans (-1806-), 142
 Jensen, Hans (1808-1897), 145
 Jensen, Hans (-1822-), 360
 Jensen, Hans (c. 1793-?), 119
 Jensen, Hans (c.791-1832), 144
Jensen, Hans Adolph (c.1840-?), 200
Jensen, Hans Allan Pultz (1929-), 2681
Jensen, Hans Fabricius (?-ca.1994), 1800
 Jensen, Hans Frederik (-1903-), 1750
 Jensen, Helga Rebekka (1906-), 2953
 Jensen, Henry (-1949-), 2255
 Jensen, Herdis (1933-), 2257
 Jensen, Holger (-1920-), 2230
 Jensen, Inga Elise (1933-), 2895
Jensen, Inge Anette (1952-), 2878
 Jensen, Inger (-1846-), 891
 Jensen, Jacob Christian (1830-?), 350
Jensen, Jacob Laursen Risager (1982-), 2934
Jensen, Jan Risager (1974-), 2932
Jensen, Jan Tandrup (1957-), 2939
 Jensen, Janne Anette (1966-), 2940
 Jensen, Jens Erik Hemming (1943-), 2263
 Jensen, Jens Risager (1949-), 2255
Jensen, Jensine Johanne Laurine (c.1827-?),
 194
Jensen, Jesper Pultz (1964-), 3463
Jensen, Joan Marianne (1983-), 3761
 Jensen, Johanne Josephine K. Tegltøft (1901-
 ?), 1135
Jensen, Johanne Petrine (1838-1844), 199
Jensen, Johanne Petrine (1845), 202
Jensen, Johannes (1925-), 1717
*Jensen, Johannes Lauritz Wilhelm (1830-
 1834),* 195
Jensen, John Tandrup (1954-), 2938
Jensen, Julie Pultz (1991-), 3967
 Jensen, Just Vilhelm Tandrup (1903-1957),
 1750
Jensen, Jytte Fabricius (1920-1976), 1801
Jensen, Jytte Tandrup (1953-), 2936
 Jensen, Jørgen (1810-1884), 52
 Jensen, Jørgen (-1867-), 178
 Jensen, Jørgen (-1965-), 2966
Jensen, Kaj Erik (1934-), 2644
Jensen, Karen Elisabeth (1923-), 1716
Jensen, Karen Louise (1919-), 1713
Jensen, Karen Marie (1837-1911), 466
Jensen, Karen Pultz (1943-), 2684
Jensen, Laura (c.1835-?), 198
 Jensen, Karin (-1996-), 2365
Jensen, Kasper Pultz (1969-), 3464
Jensen, Kirsten Margrethe (1917-), 1712
Jensen, Kirsten Tandrup (1955-), 2937
 Jensen, Kirstine Fredholm (-1936-), 2505
Jensen, Knud Asger (1939-), 2645
Jensen, Kurt Tandrup (1931-), 2258
 Jensen, Lene (1943-), 2683
Jensen, Lene Elsebeth (1950-), 2117
Jensen, Lilian Tandrup (1951-), 2935
 Jensen, Lise Lotte (g.) (-1965-), 2939
Jensen, Loise Pultz 3467
 Jensen, Maren Kirstine (1861-?), 931
 Jensen, Maren Sophie (1847-?), 656
 Jensen, Margrethe (g.) (-1906-), 2953
Jensen, Maria Risager (1976-), 2933
Jensen, Mikkel (1835-?), 379
 Jensen, Mogens Boye Jensen (1962-), 1735
 Jensen, Niels (1781-1846), 127
 Jensen, Niels (1814-?), 141
 Jensen, Niels (c.1843-c.1929), 595
 Jensen, Niels Kristian Marius (1905-1990),
 2263
Jensen, Nikoline Frederikke (1831-?), 196
 Jensen, Oda (g.) (-1966-), 2940
Jensen, Ole (1804-1849), 63
Jensen, Ole (1922-), 1714
Jensen, Olivia Augusta (1873-?), 643
Jensen, Olivia Petrea (1869-?), 642
 Jensen, Oluf (-1815-), 239
 Jensen, P. Christian (-1900-), 932
Jensen, Palle Pultz (1939-), 2683
 Jensen, Peder Helmer (-1953-), 2938
 Jensen, Peder Isak (-1933-), 2257
Jensen, Per Sten Tandrup (1957-), 2942
 Jensen, Petrine (1843-?), 184
 Jensen, Poul (1798-1879), 70, 180
 Jensen, Randi Metha (1950-), 2251
 Jensen, Rasmus (1814-?), 241
 Jensen, Rasmus (-1830-), 160

- Jensen, Rasmus (-1865-), 487
Jensen, Rasmus Albert (1868-?), 641
 Jensen, Rose Marie (1939-), 2645
 Jensen, Rudi Bach (1968-), 2911
 Jensen, Ruth Annette (1959-), 1735
Jensen, Sabrina Tandrup (1990-), 3762
 Jensen, Sophus Fabricius (?-ca.1973), 1006
 Jensen, Susanne (1965-), 2966
 Jensen, Søren (1927-1993), 2895
Jensen, Theodor Wilhelm (1842-?), 201
Jensen, Vagn Tandrup (1929-2000), 2256
 Jensen, Verner Magnus (1920-), 2230
 Jensen, Viggo (1925-1987), 2875
 Jensen, Aage Holst (1934-), 2267
 Jeppesdatter, Gunder (-1830-), 259
 Jeppesdatter, Maren (-1810), 52
 Jeppesen, Lars Bo (1964-), 2925
Jeppesen, Laura Kirstine (1995-), 3745
 Jeppesen, Lizzy Solveig (1934-), 2925
Jeppesen, Lukas Erik (2001-), 3746
 Jeppesen, Peder (c. 1826-?), 380
 Jeppesen, Rasmus (-1834-), 270
 Jespersen, Anne-Marie (1950-), 2272
 Jespersen, Eva (g.) (-1950-), 2272
 Jespersen, Heine (-1975-), 2874
 Jespersen, Helge (-1976-), 2874
 Jespersen, Jørgen (-1950-), 2272
 Jespersen, Lars (-1975-), 2874
Jespersen, Rune Clemmensen (1977-), 3673
 Jessen, Arne (-1937-), 2233
 Jessen, Per (1937-), 2233
 Jochumsen, Lillian Irene (1928-), 2260
 Jochumsen, Rasmus Hansen (-1814-), 151
 Johansdatter, Marie (-1818-), 372
 Johansen, Albert (-1934-), 2231
Johansen, Anna Rubina (1877-?), 968
 Johansen, Casper Peter (-1845-), 629
Johansen, Elna Helena (1889-?), 969
 Johansen, Gustav Frederik (1850-?), 483
 Johansen, Ingeborg (g.), (-1934-), 2231
 Johansen, Kirsten (1934-), 2231
Johansen, Mikkel (2006-), 3743
 Johansen, Rasmus (1814-?), 164
 Johansson, Gustav Frederik (1850-?), 483
Jordan, Nadia (1991-), 3006
 Jordan, Pia (-1980-), 2298
Jordan, Tanja (1985-), 3005
 Just, Peder Hansen (-1873-), 960
 Juul, Eva (g. Juul) (-1941-), 2283
 Juul, Hans Hansen (c. 1824-?), 394
Juul, Hans Peder Hansen (1861-?), 895
 Juul, Jørgen (1941-), 2283
Juul, Michael (1970-), 2992
Juul, Thomas (1973-), 2993
 Juul, Thorvald (-1941-), 2283
 Jürgens, Caroline Wilhelmine (-1912-), 2234
 Jørgensdatter, Ane (-1813-), 491
 Jørgensdatter, Karen (-1800-), 121
 Jørgensen, Abel Chathrine (g.), (-1842-), 657
Jørgensen, Ane Marie (1842-?), 178
 Jørgensen, Carl Søren (-1890-), 933
 Jørgensen, Caroline Amalie (-1899-), 1738
 Jørgensen, Caroline Martine (g.) (-1921-), 1708
Jørgensen, Carsten (1948-), 2101
Jørgensen, Carsten (1955-), 2908
Jørgensen, Christoffer Dahl (-1985-), 2502
 Jørgensen, Connie Inge (1937-), 2232
 Jørgensen, Dagny Margrethe (1920-), 2035
 Jørgensen, Ebba Fredholm (1936-), 2505
 Jørgensen, Edel Benedicte (1920-), 2253
 Jørgensen, Ejnar (1903-1967), 1705
Jørgensen, Ejnar Ploug (1957-), 2401
Jørgensen, Erik Christian (1929-), 2241
 Jørgensen, Ernst Christian August (-1936-), 2505
 Jørgensen, Esther Marie (1934-2001), 1770
 Jørgensen, Esther, 1921-?, 1708
 Jørgensen, Frederik (-1890-), 960
Jørgensen, Gerda Lis (1941-), 2243
 Jørgensen, Gerner (1951-), 2299
Jørgensen, Gert (1957-), 2909
 Jørgensen, Hans Carl Johan (1890-?), 933
Jørgensen, Hans Christer (1963-), 2446
 Jørgensen, Hans Jørgen (1830-?), 259
 Jørgensen, Hans Jørgen (-1903-), 1705
 Jørgensen, Hans Mads Christian (-1899-), 1738
Jørgensen, Inga Dorrit (1931-), 2242
Jørgensen, Ingrid "Ingse" (-1950-), 1718
 Jørgensen, Jens (-1810-), 52
 Jørgensen, Jens (-1814-), 141
 Jørgensen, Jens Rasmus (c. 1851-?), 660
 Jørgensen, Johannes (-1921-), 1708
 Jørgensen, Just Vilhelm (1897-1959), 1770
Jørgensen, Jørgen (1861-?), 855

- Jørgensen, Kaj Shatte (-1954-), 2275
 Jørgensen, Karin Gehlert (1954-), 2400
 Jørgensen, Keld Gehlert (-1940-), 1908
 Jørgensen, Kirstine Margrethe (1884-1951), 963
 Jørgensen, Knud Aage (1930-), 2244
 Jørgensen, Laus Peter (-1884-), 963
 Jørgensen, Maren Johanne (1841-?), 177
 Jørgensen, Mie (-1950-), 1719
 Jørgensen, Niels Frederik (-1842-), 657
 Jørgensen, Nikoline Vilhelmine (c. 1836-?), 487
 Jørgensen, Ole (-1915-), 1706
 Jørgensen, Ole Shatte (1956-), 2978
 Jørgensen, Olga (1890-1918), 1736
 Jørgensen, Per Shatte (1955-), 2977
 Jørgensen, Povla Dagny (1915-), 1706
 Jørgensen, Preben (1940-1964), 1924
 Jørgensen, Rasmus (-1867-), 429
 Jørgensen, Rasmus Dahl (-1985-), 2801
 Jørgensen, Steffen Stevnhoved (1962-), 2902
 Jørgensen, Stina Stevnhoved (1968-), 2903
 Jørgensen, Susanne Bennike (1953-), 2524
 Jørgensen, Svend Ewald (1899-1982), 1738
 Jørgensen, Svend Rudolf (1917-), 1971
 Jørgensen., Erik (1943-), 2100
- Kaiser, Craig (-1989-), 3029
 Kaiser, Erin Christine (1994-), 3898
 Kaiser, Margaret Ann (1991-), 3897
 Karlsen, Bent Henning (1936-), 1922
 Karlsen, Birgit (1973-), 2420
 Karlsen, Bjarne (1963-), 2422
 Karlsen, Ellen (1942-), 1925
 Karlsen, Else-Marie (1940-), 1924
 Karlsen, Erik (1964-), 2419
 Karlsen, Hans Sigvald (1901-1981), 1030
 Karlsen, Henrik (1972-), 2455
 Karlsen, Inge (1933-), 1920
 Karlsen, Inge (1932), 1919
 Karlsen, Jacob (-1901-), 1030
 Karlsen, Jacob (1971-), 2454
 Karlsen, Jørgen (1944-), 1926
 Karlsen, Karoline (g.),(-1901-), 1030
 Karlsen, Kenn (1962-), 2418
 Karlsen, Knud Helge (1948-), 1927
 Karlsen, Lene Ploug Karlsen, (1969-), 2415
 Karlsen, Mikael (1977-), 2456
- Karlsen, Palle (1960-), 2421
 Karlsen, Povl (1938-), 1923
 Karlsen, Svend Børge (1934-), 1921
 Karlsen, Søren (1963-), 2414
 Karlsen, Trine (1968-), 2453
 Karstensen, Ane Kirstine (c.1836-?), 966
 Kelley, Anna Elizabeth (2006-), 3908
 Kelley, Bryce Sierra (2000-), 3906
 Kelley, Elizabeth Ann (1990-), 3903
 Kelley, Emily Jane (2006-), 3909
 Kelley, Emma Margaret (1995-), 3905
 Kelley, Fay Frederick (g.) (1938-), 2345
 Kelley, George Otto (1909-1951), 1786
 Kelley, Georgia Mae (?-1994), 2344
 Kelley, Hannah Mae (1992-), 3904
 Kelley, James Peter (1969-), 3034
 Kelley, John Patrick (1965-), 3033
 Kelley, Leanne Jean (1963-), 3032
 Kelley, Linda Joy (1961-), 3031
 Kelley, Loren Fred (-1901-), 983
 Kelley, Margaret A. (1903-1936), 1785
 Kelley, Mya Ashley (2003-), 3907
 Kelley, Paul Lavren (1959-), 3030
 Kelley, Thomas George (1971-), 3035
 Kirchhoff, Einer (ca.1881-?), 1002
 Kirchhoff, Jørgen, 1791
 Kirchhoff, Aase (g.), 1791
 Kjersby-Larsen, Axel Vilhelm (?-1980), 1023
 Kjær, Christoffer Gotholdt (c.1799), 185
 Kjær, Claus Gotthold Nicolai (1826-?), 185
 Kjær, dødfødt pige (1856), 615
 Kjær, dødfødt pige (1864), 618
 Kjær, dødfødt søn (1858), 616
 Kjær, Edel Rasmine Bernhardine (1855-?), 614
 Kjær, Edvard Hannibal Christopher (1862-?), 617
 Kjær, Edvard Lauritz Nicolai (1852-1853), 613
 Kjær, Julius (-1867-), 185
 Kjær, Maren Trine Henriksen (1864-1950), 624
 Kjær, Peter Bernhard (c.1754), 185
 Kjær, Peter Bernhard Gotholdt (1851-?), 612
 Klausen, Jenny Antonia (1877-?), 1012
 Klein, Henriette Louise Amalie (-1882-), 1003
 Kliim, Jens Christiansen (-1847-), 656

- Kliim, Peder Christiansen (1810-?), 240
 Klim, Jacob (-2002-), 3970
 Klinke, Anna (1882-?), 967
 Klinke, Ellen Kirstine (1894-?), 1761
 Klinke, Gerda Helene (1902-?), 1765
 Klinke, Gerda Sofie (1898-?), 1763
 Klinke, Hans Peder (1867-?), 965
 Klinke, Hans Pedersen (-1840-), 474
 Klinke, Hans Rasmussen (1824-?), 152
 Klinke, Ingrid Lovise (1895-?), 1762
 Klinke, Jens Erhardt (1898-?), 1764
 Klinke, Jens Kristian (1869-?), 966
 Klinke, Johanne Kirstine (1885-?), 1778
 Klinke, Kirstine (1886-1887), 1779
 Klinke, Knud Hansen (-1837-), 981
 Klinke, Knud Martin (1888-?), 1780
 Klinke, Niels Peder Hansen (1852-?), 481
 Klinke, Rasmus Hansen (-1824-), 152
 Klinke, Rasmus Hansen (1840-?), 474
 Knudsen, Benjamin Erik Gjerluf (1996-), 3961
 Knudsen, Bjarne (-1960-), 2281
 Knudsen, Daniel Gjerluf (1993-), 3959
 Knudsen, Hans Peder (1837-?), 981
 Knudsen, Hans Peder (1859-1934), 592
 Knudsen, Jørgen (1939-), 2710
 Knudsen, Jørgen (c. 1836-), 864
 Knudsen, Krestine (1965-), 2988
 Knudsen, Kurt (1963-), 3112
 Knudsen, Morten (1970-), 2989
 Knudsen, Niels Peder (1856-?), 690
 Knudsen, Peder (-1842-), 374
 Knudsen, Rasmus Peder (1880-?), 1167
 Knudsen, Steen (-1975-), 2264
 Knudsen, Stephan Niels Gjerluf (1994-), 3960
 Knudsen, Viggo Vilhjelm (1906-c.1993), 1026
 Knudsen, Willy (1908-), 2039
 Kobbernagel, Adolf Peder Holger Sparre (-1915-), 2226
 Kobbernagel, Anne (1978-), 3675
 Kobbernagel, Bent Sparre (1915-1996), 2226
 Kobbernagel, Christian (1982-), 3676
 Kobbernagel, Kirsten (1947-), 2107
 Kobbernagel, Louise (1978-), 3674
 Kobbernagel, Niels Jørgen Sparre (1946-), 2875
 Koch, Clara Marie (1886-1965), 1751
 Kok, Christen Pedersen (1810-?), 150
 Kok, Hans Pedersen (1812-1857), 151
 Kok, Jeppe Pedersen, (1807-?), 149
 Kok, Jeppe Rasmussen (c.1746-?), 41
 Kok, Lilli Skytte (1933-1993), 2887
 Kok, Niels Pedersen (1802-1847), 126, 147
 Kok, Peder Jeppesen (-1801-), 41
 Kokholm, Birgitte (1966-), 2887
 Kokholm, Ejner Nielsen (1921-1986), 2887
 Krag, Anders Pedersen (-1764-), 115
 Krag, Peder Andersen (1764-1841), 115
 Kreilgaard, Anders Christian (1901-1974), 1740
 Kreilgaard, Annette (1970-), 2911
 Kreilgaard, Christian Dyreberg (1991-), 3737
 Kreilgaard, Dan (1968-), 2914
 Kreilgaard, Jonas Hjernøe (-1999-), 3742
 Kreilgaard, Kim (1961-), 2912
 Kreilgaard, Lars (1996-), 3739
 Kreilgaard, Line Sander (1994-), 3741
 Kreilgaard, Niels (1994-), 3738
 Kreilgaard, Niels Karl S. (1867-1961), 1740
 Kreilgaard, Ole (-1995-), 2913
 Kreilgaard, Pia (1964-), 2913
 Kreilgaard, Preben (1935-), 2246
 Kreilgaard, Renè (1962-), 2910
 Kreilgaard, Rudi Bach (1968-), 2911
 Kreilgaard, Torben (1932-), 2245
 Kristensdatter, Ane (-1797-), 128
 Kristensen, Peder (-1846-), 891
 Krogstrup, Johanne Thomine (1785-1864), 466
 Krohn, Anna Elene (1946-), 2254
 Krohn, Brian Buhl (1977-), 2931
 Krohn, Jeanette Buhl (1976-), 2931
 Krohn, Jeppe Buhl (2005-), 3755
 Krohn, Konrad (-1946-), 2254
 Kucey, Andrea (-1980-), 2806
 Kuld, Astrid Hansen (1907-?), 1190
 Kuld, Eleonora Hansen (1908-?), 1191
 Kuld, Emma Viktoria (1873-?), 698
 Kuld, Hans Mortensen (1802-?), 163
 Kuld, Harald Hansen (1911-?), 1193
 Kuld, Hedevig Hansen (1905-?), 1188
 Kuld, Herman Trier Hansen (1904-?), 1187
 Kuld, Jørgen Hansen (1867-?), 695
 Kuld, Jørgen Nielsen (-1830-), 259
 Kuld, Kristian Hansen (1869-?), 696
 Kuld, Lykke Austa Hansen (1907-?), 1189

- Kuld, Marie Louise Ragnhild Hansen (1901-), 1185*
 Kuld, Morten Jørgensen (-1802-), 163
 Kuld, Morten Jørgensen (-1811-), 161
Kuld, Niels Jul Hansen (1909-?), 1192
Kuld, Niels Jørgen (1859-?), 691
 Kuld, Rasmus Hansen (-1864-), 423
Kuld, Ruth Austa Hansen (1915-?), 1195
Kuld, Thora Rosaline Mathilde (1871-?), 697
Kuld, Viggo Harry Hansen (1902-?), 1186
Kuld, Zakarias Hansen (1913-?), 1194
Kunicka, Britta Bodil (1955-), 2249
Kunicka, Eva Randi (1953-), 2248
 Kunicka, Helena (1918-1996), 1742
Kunicka, Peter Emil (1988-), 2917
 Kure, ? Andersen (-1950-), 1904
Kure, Bente (-1970-), 2375
Kure, Kirsten Ploug (-1980-), 2376
Kure, Lisbeth (-1970-), 2377
 Kylling, Hans Vilhelm Hansen (-1946-), 2252
 Kylling, Ulla Birgitte (1946-), 2252
- la Cour, Karen Marie (-1868-), 629
 Ladegaard, Nina Rene (-1961-), 2099
 Lang, Carl (?-1982), 2891
 Lang, Ilse (1946-), 2891
 Lang, Margit (g.) (-1946-), 2891
 Larsdatter, Ane Kirstine (c. 1830-1870), 160
 Larsdatter, Birthe Cathrine (-1854-), 845
 Larsdatter, Dorte (-1806-), 142
 Larsdatter, Else (-1843-), 184
 Larsdatter, Maren (c.1758-?), 56
 Larsen, Adolf Emanuel (1900-?), 2028
 Larsen, Agnes (1899-?), 2235
 Larsen, Aksel Rosenlund (1966-), 2926
 Larsen, Anna Marie (1945-), 2928
 Larsen, Bertha (-1903-), 1705
 Larsen, Birgit (-1955-), 1995
 Larsen, Gorm (-1978-), 2927
 Larsen, Grethe (1932-), 2245
 Larsen, Hans (1812 -1874), 513
 Larsen, Hans (-1831-), 421
 Larsen, Hans (-1842-), 484
 Larsen, Hans (c.1794-1873), 56
 Larsen, Hendrik (-1864-), 624
 Larsen, Ib (c.1837-?), 397
 Larsen, Inga (-1946-), 2250
 Larsen, Jens (1770-1814), 145
- Larsen, Jens (1860-1893), 635
 Larsen, Johan Christian (-1805-), 164
 Larsen, Laura Marie (-1930-), 2001
 Larsen, Laura Sofie Larsen, f. 30. sept. 1883-?), 1166
 Larsen, Lise (g.), (-1978-), 2927
 Larsen, Maren (1841-?), 182
 Larsen, Margrethe (1855-1936), 513
 Larsen, Marie (1838-?), 181
Larsen, Niels Christian Graves (1932-), 2643
 Larsen, Poul Buur (1925-), 1990
 Larsen, Sille Hedvig (1978-), 2927
 Larsen, Thorvald Gustav (1909-), 2926
 Lauridsen, Kirstine (1899-1992), 1059
 Laursen, Ruth (1956-), 1929
 Leegaard, Christine (1795-?), 68
 Leegaard, Hans Jørgensen (-1795-), 68
 Lehrmann, Laura (-1915-), 2226
Lidegaard, Bo (1958-), 2542
Lidegaard, Kresten (1956-), 2541
 Lidegaard, Kresten H. (-1925-), 1974
 Lidegaard, Mads Vestergaard (1925-), 1974
Lidegaard, Martin (1966-), 2543
Lidegaard, Øjvind (1954-), 2540
Lind, Harald Albert (1883-?), 1001
 Lindeque, Anthony Keith (1959-), 2952
 Lindeque, Lillian (g.) (-1959-), 2952
Lindeque, Nicholas Ayton Hvenegaard (1998-), 3781
 Lindeque, Peter (-1959-), 2952
Lindeque, Peter Bay (1999-), 3782
Lindeque, Simone Hvenegaard (1997-), 3780
 Lindstrøm, Linda (1954-), 2469
 Lommer, Anne Mette (-1993-), 2885
 Long, Jennie Long (-1931-), 1939
Loren Kelley, Loren (-1960-), 2345
 Lorentzen, Lene (1962-), 3110
Lund, Adele (1894-?), 1730
Lund, Adelhart Niels Peter (1884-?), 1175
Lund, Augusta (1889-?), 1177
Lund, Christine (1887-?), 1176
Lund, Hans Peder Pedersen (1833-?), 234
 Lund, Hr. (død i USA) (-1910-), 956
Lund, Lila (-1910-), 1731
 Lund, Niels Christian Pedersen (c. 1858-?), 667
Lund, Peder Rasmussen (1809-?), 64
 Lund, Rasmus Andersen (c. 1757-?), 24

- Lundblad, August Fredrik (1874-1906), 1163
Lundblad, Gulla Karoline Vilhelmine Juliane (1902-?), 2027
Lundblad, Karl Vilhelm (1899-), 2026
 Lykke, Ane Metha Dorthe Nielsen (-1920-), 1972
 Madsdatter, Ane (-1802-), 163
 Madsdatter, Ane (-1811-), 161
 Madsdatter, Anna Margrethe (1813-), 64
 Madsdatter, Dorthe (-1808-), 142
 Madsdatter, Dorthe (-1814-), 141
Madsdatter, Ellen Sophie (1795), 66
Madsdatter, Ellen Sophie (1804-?), 70, 180
Madsdatter, Karen (1796-1845), 67
Madsdatter, Maren (1793), 65
 Madsen Thage, Niels (-1814-), 58
 Madsen, Kristian Mathias (-1910-), 1684
 Madsen, Anker Sylov (-1918-), 1760
 Madsen, Anna (-1918-), 1760
Madsen, Anna Vind (2002-), 3602
 Madsen, Erik Willer (1964-), 2953
 Madsen, Erna (-1937-), 2233
 Madsen, Frederik (-1905-), 2953
 Madsen, Gerda Marie (1906-1934?), 1029
 Madsen, Hanne (1966-), 3104
Madsen, Hans (1798-1840), 68
 Madsen, Henning Willer (1935-), 2953
 Madsen, Henny (-1970-), 2885
Madsen, Jesper Sigvardt (1968-1976), 2820
 Madsen, Jo Søndergaard 2365
 Madsen, Johanne (g.) (-1905-), 2953
 Madsen, John 2112
 Madsen, Max (1905-), 2953
Madsen, Niels (1801-1888), 69
Madsen, Niels (1978-), 2823
 Madsen, Oda (1918-), 1760
 Madsen, Ole (-1995-), 2913
 Madsen, P. (-1916-), 185
Madsen, Povel (1807-1863), 71
 Madsen, Ruth Frida (-1949-), 2255
Madsen, Steen (1976-), 2822
Madsen, Thomas (1971-), 2821
Madsen, Troels Søndergaard (1977-), 3060
 Maili, f. i Indien (1902-1935), 2261
 Martin, Shannon (-1980-), 3038
 Mathiesen, Wilhelm (-1932-), 2240
 McClain, Friderick (1925-), 1783
 McClain, John (-1925-), 1783
McClain, Judith (1954-), 2322
McClain, Laurel (1953-), 2321
McClain, Patricia (1952-), 2320
McKernan, Beatrice Helen Vlasaty (2006-), 3918
 McKernan, Jonathan (1970-), 3041
 McKernan, William (-1970-), 3041
 McKinley, Evelyn Lulu (-1949-), 2946
McKnight, Elsa (2002-), 3597
 Mcknight, Ian (-1980-), 2807
Meier, Gitte Tybjerg (1963-), 3105
 Meier, Hans Peter (-1937-), 2508
Meier, Inger Tybjerg (1966-), 3106
Meier, Lars Bone-Ard Tybjerg (1972-), 3107
 Meier, Verner (1937-), 2508
 Meincke, Frantz Heinrich (-1926-), 2236
 Meincke, Niels Peter (1926-1981), 2236
 Meltofte, Rasmus Hansen (-1820-), 121
 Michaelsdatter, Bodil (-1815-), 239
Michaelsen, Gry Marie Tybjerg (1978-), 3114
 Michaelsen, Kirsten Susanna (1960-), 2510
Michaelsen, Lasse Tybjerg (1989-), 3115
Mikkelsdatter, Ane (1801-?), 120
Mikkelsdatter, Karen (1791-?), 116
Mikkelsdatter, Lisbeth (1797-?), 119
 Mikkelsdatter, Lisbeth (-1822-), 360
Mikkelsdatter, Maren (1794-?), 117
Mikkelsdatter, Mette (1788-1824), 115
Mikkelsdatter, Zindel (1810-1890), 123
 Mikkelsen, Christian Rasmussen (1855-1928-?), 440
 Mikkelsen, Henrik, (c. 1771-1831), 466
Mikkelsen, Jens Vibolt (1804-1835), 121
 Mikkelsen, Kirsten Holm (1943-), 1926
 Mikkelsen, Marie (-1932-), 2238
Mikkelsen, Morten (1807-?), 122
 Mikkelsen, Niels (-1784-), 116
Mikkelsen, Rasmus (1796-1875), 118
 Mikkelsen, Rasmus (-1855-), 440
Mikkelsen, Zier (1786-1828), 114
Mogensen, Caroline Cyrill (1995-), 3750
 Mogensen, Finn (1946-), 2928
 Mogensen, Lone Merete (1966-), 2928
 Mohrsen, Käthe Tingedal (1943-), 1928
Mondok, Ali Rae (2006-), 4100
Mondok, Bryon Matthew (1965-), 3056
Mondok, Charity Lynn (1987-), 3922

- Mondok, Daniel Richard (1972-), 3058*
Mondok, Jennifer Marie (-1980-), 3057
 Mondok, Susan (-1965-), 3056
 Mondok, Walter Richard (-1963-), 2360
Mondok, Aaron Richard (1989-), 3923
 Mortensdatter, Johanne (1811-?), 161
Mortensdatter, Maren Sophie (1835-1917), 491
Mortensen, Boye Svend (1959-), 2904
 Mortensen, Ebba Thorsen (c.1927-), 1033
 Mortensen, Erland Emil (1929-), 2242
 Mortensen, Hans (-1854-), 845
 Mortensen, Hans (1860-?), 931
 Mortensen, Hans Andreas (1889-1890), 931
 Mortensen, Inga (1933-), 2256
 Mortensen, Inge (-1940-), 1710
 Mortensen, Maren Margrethe (1889-1975), 931
Mortensen, Maren Sophie (1835-1917), 491
 Mortensen, Olavia (-1904-), 1733
Mortensen, Steen John (1962-), 2905
 Mosen, Mr. (-1948-), 2346
Musse, Agnes Margrete (1883-?), 972
Musse, Johannes (1879-?), 970
 Musse, Jørgen Nielsen (-1818-), 372
 Musse, Peder Jørgensen (1818-?), 372
Musse, Valdemar (1881-1887), 971
 Musse, Valdemar Smedemand (1912-), 1768
 Myler, Carsten (1944-), 2273
Myler, Pia Dolberg (1969-), 2973
Myler, Søren Dolberg (1973-), 2974
 Møinechen, Charlotte (1793-1868-?), 67
 Møller, Allan (-1975-), 2951
 Møller, Hans Rasmussen (1700-tallet), 40
 Mørk, Inka Sofie (1894-?), 1021
 Nenaber, Lis Helle Skandrup (1954-), 2110
 Nicholson, Annie (-1919-), 1709
 Nicolaisen, Margrethe (-1839-), 424
 Nielsdatter, Ane (-1814-), 58
Nielsdatter, Ane Kirstine (1832-?), 255
 Nielsdatter, Ane Margrethe (-1840-), 254
Nielsdatter, Ane Sophie (1829-?), 394
 Nielsdatter, Anne Margrethe (-1834-), 270
 Nielsdatter, Bodil (c.1838-1874), 366
 Nielsdatter, Dorthe Margrethe (-1795-), 68
 Nielsdatter, Gerhardine Wilhelmine Marie (1842-1926), 657
Nielsdatter, Karen Margrethe (1835-?), 256
 Nielsdatter, Maren (1750-), 11
 Nielsdatter, Maren (1814-?), 58
 Nielsdatter, Maren (-1839-), 237
Nielsdatter, Maren Kirstine (1826-?), 393
 Nielsdatter, Marie Magdalene Vilhelmine (1837-?), 257
Nielsdatter, Rasmine (c. 1840-?), 399
Nielsen, Alice Klim (1937-1994), 2690
 Nielsen, Amalie (1995-), 2891
 Nielsen, Amanda Hansine (1893-1979), 1102
 Nielsen, Ane (1868-1908), 959
Nielsen, Ane Kirstine (1861-?), 680
Nielsen, Ane Marie (1834-1836), 395
Nielsen, Ane Marie (1840-?), 397
Nielsen, Anna Grethe (1856-?), 678
 Nielsen, Anny (1944-), 2285
 Nielsen, Arne Egon Gunnar Rud Buus (1910-1993), 2262
 Nielsen, Carl (-1745-), 5
 Nielsen, Christen (-1877-), 695
 Nielsen, Dennis (1972-), 2271, 2969
 Nielsen, Dennis (1972-), 2971, 2264,
 Nielsen, Dorthe Barchalia Buus (1953-2001), 2262
 Nielsen, Ellen Margrethe (-1946-), 2252
 Nielsen, Esther (-1934-), 2267
 Nielsen, Hans (-1816-), 352
Nielsen, Hans Madsen (1858-?), 679
 Nielsen, Hans Svendsen (-1861-), 433
Nielsen, Ingrid (-1980-), 2631
Nielsen, Jens (1830-?), 254
 Nielsen, Jens (1878-1961), 2267
 Nielsen, Jens (c.1798-1829), 71
Nielsen, Jens Zier (1845-?), 414
Nielsen, Johannes Nielsen (1872-1917), 1162
Nielsen, Karen (1867-?), 681
 Nielsen, Laura Margrethe (-1910-), 1694
 Nielsen, Marie (-1890-), 599
Nielsen, Michèle Tybjerg (1998-), 3963
 Nielsen, Peder (1806-?), 370
Nielsen, Peder (1839-?), 396
 Nielsen, Peer Møller (1966-), 3116
Nielsen, Peter (-1980-), 2630
 Nielsen, Petra (1876-1946), 1165
 Nielsen, Poul (1894-?), 2025
 Nielsen, Poul Nord (1927-), 1797

- Nielsen, Rasmus (-1820-), 127
Nielsen, Rasmus (1843-?), 398
Nielsen, Sascha Tybjerg (1993-), 3962
Nielsen, Sidsel Marie (1877-1953), 695
Nielsen, Svend Aage (1916-), 2033
Nielsen, Thomas (c. 1842-?), 400
Nielsen, Aage Edmund (-1918-), 1801
Nilchian, Aziz (-1948-), 2346
Nordlunde, Emil (-1900-), 1072
Nymann, Elly (1949-), 2890
Nørland, Ann Fabricius (1957-), 2368
Nørland, Hans Ramsøe (1918-), 1801
Nørland, Aage Edmund Ramsøe (-1918-), 1801
Nørskov, Niels Ejner (1911-), 1975
Nørskov, Tenna (1941-1990), 2555
Nørskov, Varla (1946-), 2556
Odenstad, Catharina Vilhelmsdotter (1943-), 2103
Odenstadt, Gosta (-1943-?), 2103
Odenstadt, Ulla (g.), (-1943-), 2103
Olesdatter, Johanne Katrine (1769-1836), 19
Olesen, Rikke Krogh (1976-), 2929
Olsdatter, Ane (-1796-), 123
Olsdatter, Ane Cathrine (1838-?), 383, 864
Olsdatter, Barbra (-1832-), 178
Olsdatter, Dorthe (1830-?), 380
Olsdatter, Gjertrud Marie (-1882-), 601
Olsdatter, Maren (1835-?), 382
Olsdatter, Mette Catrine (1814-?), 183
Olsen, Adolf Johannes (1884-?), 871
Olsen, Agnes Marie (1881-?), 869
Olsen, Albrect (1815-1891), 239
Olsen, Alfred (-1918-), 2235
Olsen, Arne Egon (1951-), 2891
Olsen, Asger Emil (1951-), 2890
Olsen, Berit Therese Horn (1968-), 2901
Olsen, Birthe (-1864-), 423
Olsen, Birthe (1976-), 3720
Olsen, Børge Ludvig (-1954-), 2899
Olsen, Carl Olaf (1873-?), 865
Olsen, Christian (1887-?), 873
Olsen, Christian Sigfred (1891-?), 874
Olsen, Dagmar Albrektsen (1893-1917), 1150
Olsen, Dorte (1961-), 2271
Olsen, Dorthea (1844-c.1935), 590
Olsen, Elise Karoline (1876-1919), 867
Olsen, Ellen (1929-), 2241
Olsen, Emil Christian Johannes (-1890-), 1736
Olsen, Erik John (1948-), 2889
Olsen, Georg Henry Theodor (1894-?), 875
Olsen, Gerda Arendse Horn (1914-1938), 2239
Olsen, Hanne (1969-), 2891
Olsen, Hanne Marie (1853-?), 387
Olsen, Hans (-1773-), 145
Olsen, Hans (1831-?), 420
Olsen, Hans (-1840-), 254
Olsen, Hans (1846-?), 386
Olsen, Hans Vilhelm (1882-?), 870
Olsen, Hansine (1879-?), 868
Olsen, Jane Arendse Horn (1957-), 2899
Olsen, Jens (-1781-), 127
Olsen, Jens (c. 1755-?), 24
Olsen, Jørgen Alfred (1875-?), 866
Olsen, Kurt Flemming (1952-2003), 2892
Olsen, Laurentius Georg Nicolai (1890-1970), 1736
Olsen, Mikkel (1832-?), 381
Olsen, Mogens Egon Horn (1917-2003), 2240
Olsen, Morten (1973-), 3699
Olsen, Olga Dorthea (1886-), 872
Olsen, Oline Amalie (-1936-), 2236
Olsen, Oline Ane Marie (-1855-), 624
Olsen, Olivia Augusta (1851-1903), 590
Olsen, Peder Emil (1918-1988), 2235
Olsen, Preben Renè Gram (1954-), 2899
Olsen, Rasmus (1844-?), 385
Olsen, Rasmus (-1851-), 590
Olsen, Toni Anita Horn (1961-), 2900
Olsen, Zier (1841-1913), 384
Olsson, Edvin (-1926-), 1743
Olsson, Ingelise (1947-), 1743
Olsson, Kim (1962-), 1743
Olsson, Magrete Jørgine (g.) (-1926-), 1743
Olsson, Nicki (-2002-), 1743
Olsson, Rasmus (-2002-), 1743
Olsson, Tove Magdalene (1926-), 1743
Otterstrøm, Agnes (-1891-), 1080
Ovesen, Maren (-1905-), 1083
Paludan-Müller, Christine (1969-), 2954
Paludan-Müller, Katinka Skytte (1999-), 3785
Paludan-Müller, Pauline Skytte (2006-), 3787
Paludan-Müller, Sophus Skytte (2004-), 3786

- Paludan-Müller, Svend (1943-), 2954
 Parbst, Margrethe Sofie (-1906-), 1070
 Patzswald, Ria (g.) (-1960-), 2901
 Patzswald, Herbert (-1960-), 2901
 Patzswald, Thomas (1960-), 2901
Paulsen, Andreas Smed (1992-), 3940
Paulsen, Anne Sofie Smed (1998-), 3941
 Paulsen, Gerda (1890-1983), 1081
 Paulsen, Ole Rumpelthein (1964-), 3103
 Paulsen, Valdemar (-1890-), 1081
Pedersdatter, Anna (1847-?), 427
 Pedersdatter, Anne (-1820-), 127
Pedersdatter, Anne Kirstine (1805-1811), 57
 Pedersdatter, Anne Marie (1807-1890), 55
Pedersdatter, Birthe (1835-?), 420
Pedersdatter, Dorthe (1843-?), 425
Pedersdatter, Frederikke (1811-?), 110
Pedersdatter, Inger (1800-1847), 56
Pedersdatter, Maren (1821-?), 354
 Pedersdatter, Maren (-1846-), 484
 Pedersdatter, Maren (-1876-), 1165
 Pedersdatter, Maren (c.1751-?), 41
 Pedersdatter, Maren Johanne (1813-?), 64
 Pedersdatter, Maren Kirstine (1842-?), 374
Pedersdatter, Marie (1849), 428
Pedersdatter, Sidsel Margrethe (1818-?), 152
 Pedersen Klinke, Jens (-1843-), 184
Pedersen, Hanne Margrethe (1844-?), 850
Pedersen, Johanne Margrethe (1844-?), 850
Pedersen, Johansine Amalie (1879-?), 1167
 Pedersen, Aksel Frederik (1889-?), 975
Pedersen, Albert Emil (1921-), 2034
Pedersen, Alfred Harald (1878-?), 1152
Pedersen, Ane Kirstine (1854-?), 845
Pedersen, Ane Margrethe (1840-?), 237
Pedersen, Anna Kirsten Nikoline (1923-), 1769
Pedersen, Anna Marie Sophie (1865-?), 526
Pedersen, Anna Thaarup (1934-), 2238
 Pedersen, Anne (-1900-), 1735
Pedersen, Anne Johanne (1878-?), 1689,
 Pedersen, Anton Godtfred (-1919-), 1709
Pedersen, Birgit Lilli (1941-), 2268
Pedersen, Carl Johan (1909-), 2040
Pedersen, Carl Madsen (1847-1927), 657
Pedersen, Christen (1844-?), 426
 Pedersen, Christian Jensen (1843-?), 242
Pedersen, Christian Jensen (1843-?), 655
Pedersen, Christina Thaarup (1999-), 3726
Pedersen, Dagny Irma (1911-), 2037
Pedersen, Dora (1905-), 2029
Pedersen, Edith Thaarup (1930-), 2236
 Pedersen, Ejvind Thormod (1906-1990), 1753
 Pedersen, Ellen Inge (1954-), 2941
Pedersen, Else Margrethe Jensine (1856-?), 660
Pedersen, Else Sigvard (1955-), 2311
Pedersen, Else Thaarup (1958-), 2894
Pedersen, Frederikke Juliane Hansine (1870-1871), 1161
Pedersen, Fredrik (1874), 1164
 Pedersen, Frode, f. 2. juni 1922-), 2680
Pedersen, Hans (1851-?), 429
Pedersen, Hans Madsen (1845-?), 656
Pedersen, Hans Peder (1876-?), 1688
Pedersen, Hans Zier (1851-?), 844
 Pedersen, Henriette (1837-1858), 466
Pedersen, Henry Albert (1907-), 2035
 Pedersen, Henry Aage (-1953-), 2693
Pedersen, Ib Finn (1934-), 2714
Pedersen, Inga Augusta (1906-1986), 2030
Pedersen, Ingeborg Kirstine (1889-?), 1693
Pedersen, Inger Jensine Kristine (1855-?), 524
Pedersen, Inger Kristine (1843-?), 238
Pedersen, Ingrid Anne Lise (1938-), 2267
 Pedersen, Janne Westergaard (-1999-), 2967
Pedersen, Jens (1819-?), 353
Pedersen, Jens (1839-?), 423
 Pedersen, Jens (-1960-), 2937
 Pedersen, Johanne Elisabeth (-1917-), 1707
Pedersen, Johanne Kathrine (1837-?), 421
Pedersen, John Sigvard (1953-), 2310
Pedersen, Juliane Sofie (1884-1916), 1169
 Pedersen, Jørgen (-1889-), 975
 Pedersen, Kaj Aage (-1941-), 2270
Pedersen, Kamma Sigvard (1935-), 1772
Pedersen, Karen Christine (1850-?), 658
Pedersen, Karen Magda Vilhelma (1908-1991), 2031
 Pedersen, Karen Marie (c.1815-?), 440
Pedersen, Karl Adolf Valdemar (1909-), 2032
Pedersen, Kirstine (1833-1834), 236
Pedersen, Kirstine (1838-1839), 422

- Pedersen, Kirstine (1841-?), 424*
Pedersen, Klara (1873-?), 1163
Pedersen, Klara Tandrup (1992-), 3760
Pedersen, Knud (1937-), 2702
Pedersen, Knud Olsen (1854-?), 864
Pedersen, Kristen (1846-?), 891
Pedersen, Kristine (1885-?), 1692
Pedersen, Lars Rasmus Sigvard (1927-), 1770
Pedersen, Lars Thaarup (1956-), 2893
Pedersen, Lene Normann (1953-), 2693
Pedersen, Lene Sigvard (1962-), 2313
Pedersen, Lis Bente (1941-), 2270
Pedersen, Maja Tandrup (1989-), 3759
Pedersen, Maja Thaarup (1987-), 3725
Pedersen, Maren Kristine (-1910-), 959
Pedersen, Margrethe (1833-1834), 235
Pedersen, Margrethe Johanne (1903-?), 2259
Pedersen, Marie (1919-), 1709
Pedersen, Marie Magdalene Wilhelmine (1852-?), 659
Pedersen, Martin Thaarup (1982-), 3724
Pedersen, Mathilde (1881-?), 1690
Pedersen, Niels Frederik (1883-1937), 1168
Pedersen, Niels Kok (1883-1955), 1691
Pedersen, Ole (1940-), 2701
Pedersen, Peder (-1823-), 466
Pedersen, Peder (1891-?), 910
Pedersen, Peder Herman (1877-?), 1166
Pedersen, Peder Jensen (1874-?), 1151
Pedersen, Peder Kristian (1869-?), 1753
Pedersen, Peder Thaarup (-1900-), 1735
Pedersen, Peiter (-1796-), 123
Pedersen, Per Sigvard (1955-), 2311
Pedersen, Petra Elise (1869-?), 1160
Pedersen, Poul Henning (1933-), 1772
Pedersen, Poul Henning (1940-), 2703
Pedersen, Poul herman (-1933-), 1772
Pedersen, Rasmus (1804-?), 148
Pedersen, Rasmus (1813-?), 491
Pedersen, Sidsel Johanne (1845-?), 843
Pedersen, Søren (-1839-), 424
Pedersen, Tinne Merete (-1985-), 2366
Pedersen, Tonny Elise (1920-), 2038
Pedersen, udøbt dreng (1831), 233
Pedersen, Vagn Thaarup (1932-1993), 2237
Pedersen, Valdemar (1875-1962), 1165
Pedersen, Willy Herman (1908-), 2036
Pedersen, Aase (1915-), 2033
Pedersen, Aase Birgith (1937-), 2715
Peitersen, Ole (1796-1871), 123
Petersen, Anders Erik (1966-), 2888
Petersen, Anette (-1961-), 2390
Petersen, Birger (-1965-), 2900
Petersen, Birthe Sigvard (1956-), 2299
Petersen, Bjarne Sigvard (1953-), 2298
Petersen, Brian (1968-), 2392
Petersen, Claus Jørn (1960-), 3105
Petersen, Claus Korsgaard (-1970-), 2913
Petersen, Dagmar Kirstine (1855-1882), 624
Petersen, Egon Ernst (1950-), 2941
Petersen, Elise Caroline (c. 1812-1863), 384
Petersen, Ellen Kirsten Brunshøj (1919-), 2095
Petersen, Emilie Ahmt (1995-), 3698
Petersen, Ester Nyholm (-1939-), 2003
Petersen, Frederik (-1960-), 3105
Petersen, Gunver Moll (1969-), 3129
Petersen, Hans (-1965-), 2900
Petersen, Helle (1978-), 3107
Petersen, Henning (-1978-), 3107
Petersen, Inger Margrethe (1917-), 2094
Petersen, Jens (-1855-), 624
Petersen, Jesper Nordstjerne (1972-), 2944
Petersen, Johannes Jørgen Sigvard (1932-), 1771
Petersen, Jytte (-1966-), 2914
Petersen, Jytte (g. Petersen), (-1972-), 2944
Petersen, Jørgen (-1940-), 1906
Petersen, Kari Moll (1965-1972), 3128
Petersen, Kim Nordstjerne (-1972-), 2944
Petersen, Knud Moll (1942-1983), 2555
Petersen, Linda Susanne (1973-), 2941
Petersen, Margrethe (1888-?), 922
Petersen, Maria Nordstjerne (1999-), 3767
Petersen, Michael Kreilgaard (1988-), 3740
Petersen, Niels Christian (1874-?), 1163
Petersen, Olivia Horn (1992-), 3736
Petersen, Per Høgild (1925-), 2888
Petersen, Rikke 3465
Petersen, Rikke Sigvard (2001-), 3007
Petersen, Rune (1989-), 3943
Petersen, Rune Moll (1975-), 3130
Petersen, Tina (1961-), 2391
Petersen, Ulla Hazina Moll (1977-), 3131

- Petersen, Aage (-1937-), 2041
Petersen, Aagot Klara Sofie (1910-), 2028
Peterson, Elle Sophia (2004-), 3919
 Peterson, Kathleen (-1971-), 3042
Peterson, Lachlan Vaughan (2007-), 3920
 Peterson, Lawrence (-1971-), 3042
 Peterson, Patrick Vaughan (1971-), 3042
 Pfister, Dagmar (1960-), 2912
 Pfister, Frits Walther W. (1929-), 2912
 Pierce, Arlene "Buelle" Susan (1947-), 2347
 Pierce, Byron Philip (-1947-), 2347
Ploug, Jens Olaf Hansen (1869-1938), 594
Ploug, Alfred Hansen (1922-), 1033
Ploug, Ane Katrine Pedersen (185?-?), 523
Ploug, Anna Marie (1876-?), 561
Ploug, Anna Thrine Hansen (1862-1931), 591
Ploug, Anne Marie (1864-?), 541, 560,
Ploug, Astrid (1890), 1025
Ploug, Birthe (-1940-), 1906
Ploug, Bodil Birgitte (1956-), 1936
Ploug, Carl Albert Hansen (1880-1958), 600
Ploug, Carsten (1957-), 1933
Ploug, Charles 1900
Ploug, Christen Hansen (1768), 25
Ploug, Christen Hansen (1764), 23
Ploug, Christen Hansen (1830-1906), 181
Ploug, Clarence (?-1974), 1893
Ploug, Edward (?-c.1974), 1894
Ploug, Ejner Hansen (1900-1934), 1029
Ploug, Ella (1931-), 1908
Ploug, Ellen Hansen (1907-?), 1030
Ploug, Else (?-c.1975), 1905
Ploug, Else Hansen (1910-?), 1027
Ploug, Emma Christine Hansen (1875-?), 597
Ploug, Ferdinand Valdemar Hansen (1883-1970), 602
Ploug, Florence (1904-1982), 1896
Ploug, Frants Hansen (1782), 30
Ploug, Frants Hansen (1783-1784), 31
Ploug, Frants Pedersen (1881-1973), 1015
Ploug, Frederik Edvard Hansen (1873-1939), 596
Ploug, Hanne Marie Hansen (1864-1952), 592
Ploug, Hans Jensen (1630-?), 1
Ploug, Hans Lauritz (1864-?), 541, 560
Ploug, Hans Nielsen (c.1705-?), 6
Ploug, Hans Pedersen (1797-1862), 55
Ploug, Hans Peter Hansen (c. 1861-1886), 540
Ploug, Hans Poulsen Pedersen (1860-?), 525
Ploug, Hans Rasmus Hansen (1861-c.1928), 590
Ploug, Hans Rasmussen (1743-1818), 11
Ploug, Hansigne Sofie Hansen (1871-1949), 595
 Ploug, Hansigne, (g.) (c.1862-?), 525
Ploug, Henrik Bernhard Hansen (1881-1936), 601
Ploug, Henrik Hansen (1918-1974), 1036
Ploug, Inger Hansdatter (1763), 22
Ploug, Inger Hansdatter (1765-1842), 24
 Ploug, Inka (g.) (-1940-), 1903
Ploug, Jette Stensgaard 1938
Ploug, Johanne Hansen (1909-?), 1031
 Ploug, Juliane Cathrine Hansen (1877-1946), 596
Ploug, Julius Alfred Hansen (1878-?), 599
Ploug, Jørgen Hansen (1834-1910), 183
Ploug, Jørgen Hansen (1914-1975), 1037
Ploug, Karen (?-c. 1977), 1904
 Ploug, Karl Alfred Hansen (-1897-), 597
Ploug, Kirsten Hansdatter (1770-?), 26
Ploug, Knud (c.1918-), 1903
Ploug, Lilian 1898
Ploug, Louis Roy (1902-1977), 1891
Ploug, Mabel 1897
Ploug, Maren Hansdatter (1747), 17
Ploug, Mia Merete (1954-), 1935
Ploug, Morten (-1970-), 2373
Ploug, Niels Hansen (1660-c.1755), 2
Ploug, Niels Hansen (1757-1795), 20
Ploug, Niels Pedersen (1807-1858), 58
Ploug, Peder Hansen (1760-1840), 21
Ploug, Peder Hansen (1774-?), 28
Ploug, Peder Hansen (1828-?), 180, 258
Ploug, Peder Rasmussen (1750-?), 13
Ploug, Peter Christian Hansen (1866-1887), 593
Ploug, Rasmus Hansen (1744-1749), 16,
Ploug, Rasmus Hansen (1750-1819), 18
Ploug, Rasmus Nielsen (c. 1700-1795), 5
Ploug, Rosa Hansen (1916-1994), 1034
Ploug, Ruth 1895
Ploug, Sivert Hansen (1837-1912), 184

- Ploug, Susanne (-1970-), 2372*
Ploug, Svend Hansen (1911-1974), 1032
Ploug, Thorkild (1955-), 1932
Ploug, Torben Hansen 1937
Ploug, Veronica (g.), (?- c.1953), 594
Ploug, Walter 1899
Ploug, William (?-c.1974), 1892
Plough, Alice (-1960-), 2363
Plough, Alice 2370
Plough, Daniel (-1960-), 2371
Plough, Donald (1934-c.1982), 2362
Plough, Donald (1934-c.1982), 2369
Plough, Edith Hansen (1918-1999), 1035
Plough, Emma (1889-c. 1965), 1017
Plough, Hans Peder (1893-?), 1021
Plough, Johanne Karoline (1891-?), 1020
Plough, Lawrence (-1918-), 1901
Plough, Louis (1890-c.1975), 1019
Plough, Martin (1887-c.1973), 1016
Plough, Russel (1918-c.1975), 1902
Plough, Theodore (1890-?), 1018
Plov, Rasmus Hansen (1832-1907), 182
 Poirier, Dorothy Constance (1918-1965),
 1939
 Popp, Ellen (1901-?), 2023
Poulsdatter, Maren (1833-?), 259
 Poulsdatter, Ane Kirstine (-1837-), 981
 Poulsdatter, Ane Kristine Hansine (1829-?),
 180, 258
Poulsdatter, Birthe Kristine (1837-1845), 272
 Poulsdatter, Inger (1700-tallet), 40
 Poulsen, Alma (1905-?), 1083
Poulsen, Anne Marie (1946-), 1930
Poulsen, Birgitte (1956-), 1931
Poulsen, Britta (1982-), 2465
Poulsen, Charlotte (c.1991-), 2461
Poulsen, Christian Toxværd (2003-), 3603
Poulsen, Claus (1963-), 2457
 Poulsen, Claus (-1980-), 2825
Poulsen, Flemming (1966-), 2458
 Poulsen, Hans (1801-1886), 393
Poulsen, Janet (1976-), 2459
 Poulsen, Jens (-1799-), 62
 Poulsen, Jens Marinus (-1905-), 1083
Poulsen, Jørgen Ploug (1942-), 1928
Poulsen, Lars (1943-), 1929
 Poulsen, Mads (1761-1833), 26
Poulsen, Mads (1835), 271
Poulsen, Monica (1979-), 2464
Poulsen, Otto (c.1978-), 2460
 Poulsen, Poul (1897-?), 1031
Poulsen, Rasmus (1832-1903), 270
Povelsen, Mads (1840-?), 273
 Povlsen, Karen (-1887-), 1727
 Prom, Johannes (c. 1771-1828), 63
 Prom, Sophie Cathrine Vinzentine (1805-
 1881), 63
Pruitt, Lauren (1983-), 3024

 Rahlf, Christian Jakob Hinrich (-1915-), 2234
 Rahlf, Paula (1915-1991), 2234
Raleigh, Adrienne Mercedes (1995-), 3768
Raleigh, Frances Isabella (1998-), 3770
Raleigh, Isaac John Paul (2001-), 3772
Raleigh, Joseph Peter (2008-), 3774
Raleigh, Karl Michael (1996-), 3769
 Raleigh, Patrick John (1927-), 2945
Raleigh, Patrick Marius (1999-), 3771
 Raleigh, Peter (1965-), 2945
Raleigh, Thomas Erik (2003-), 3773
Ranfheldt, Agnes Cecilie (-2002-), 3978
 Ranfelt, Bella (g.) (-1980-), 3477
Ranfelt, Dan Stylsvig Ranfelt, (-1980-), 3477
 Ranfelt, Henning Styæsvig (1937-), 2691
Ranfelt, Maj-Britt Stylsvig (-1995-), 3478
Rasmusdatter, Margrethe (1831-1868), 367
 Rasmusdatter, Ane Margrethe (-1805-), 164
Rasmusdatter, Ane Marie (1833-?), 368
 Rasmusdatter, Anna Sophie (-1801-), 393
 Rasmusdatter, Anna Sophie (-1806-), 126
 Rasmusdatter, Anne (1760-c.1787), 19
 Rasmusdatter, Birthe (c.1774-1806), 45
 Rasmusdatter, Birthe Catrine (c.1813-?), 121
 Rasmusdatter, Dorthe (1700-tallet), 28
Rasmusdatter, Karen (c.1746-?), 12
 Rasmusdatter, Karen Marie (1841-?), 183
 Rasmusdatter, Kirsten (-1807-), 55
 Rasmusdatter, Kirsten (c.1781-1848), 160
Rasmusdatter, Lisbeth (1740-?), 10
 Rasmusdatter, Maren (-1773-), 145
Rasmusdatter, Maren (1799-1857), 126, 147
Rasmusdatter, Maren (c.1773-?), 14
 Rasmusdatter, Marianne (1797-1863), 71
*Rasmusdatter, Sidsel Cathrine (1802-1867),
 127*
 Rasmusdatter, Zidsel (1814-?), 151

- Rasmussen, Agnes Elisabeth (1886-?)*, 1002
Rasmussen, Agnes Elisabeth (1886-?), 996
Rasmussen, Alice Mary (1913-), 1787
Rasmussen, Anders Peder (1817-?), 438
Rasmussen, Andrew Marcel (1975-), 3038
Rasmussen, Ane Dorthe (1846-?), 435
Rasmussen, Ane Marie (1834-?), 270
Rasmussen, Anna (1865-?), 487
Rasmussen, Anna (-1881-), 1169
Rasmussen, Anna Dorthea (1867-?), 429
Rasmussen, Anna Dorthea (-1892-), 1004
Rasmussen, Anna Dorthea (1895-?), 1005
Rasmussen, Artur Ejner (1892-1935), 1004
Rasmussen, Aster Margrethe Kirstine L. (-1919-), 1970
Rasmussen, Axel Bernhard (1882-?), 1000
Rasmussen, Bente (-1981-), 2893
Rasmussen, Birthe Dorrit Flening (1929-), 1797
Rasmussen, Bodil (1931-), 1940
Rasmussen, Brian Buhl (1977-), 2931
Rasmussen, Carol Ann (ca.1941-ca.1941), 2316
Rasmussen, Christine Margrethe (-1880-), 967
Rasmussen, Christine Pouline (1848-?), 436
Rasmussen, Claire Marie (1981-), 3050
Rasmussen, Clifford Leonard (1914-1995), 1788
Rasmussen, Clifford Leonard (1941-), 2346
Rasmussen, Conrad Andreas (1845-?), 663
Rasmussen, Daniel John (1985-), 3052
Rasmussen, Donna Susan (1982-), 3036
Rasmussen, Dyvald Bernhard (1907-), 2030
Rasmussen, dødfødt søn (1836), 369
Rasmussen, Edith Laura Sigvardt (1914-), 1694
Rasmussen, Edward Cave (1944-), 2317
Rasmussen, Ellen Rose (1983-1984), 3051
Rasmussen, Emelia (1886-1981), 986
Rasmussen, Erik (1935-1995), 2269
Rasmussen, Erik (1943-), 2676
Rasmussen, Erna (1907-1995), 1137
Rasmussen, Esther (1895), 989
Rasmussen, Eula Janette (1926-), 1784
Rasmussen, Grethe Kirstine (1844-?), 434
Rasmussen, Gus Martin (2007-), 3917
Rasmussen, Hans (1839-1841), 432
Rasmussen, Hans (1841-1899), 433
Rasmussen, Hans (1842-?), 662
Rasmussen, Hans (c.1804-?), 110
Rasmussen, Hans Sigvard (1858-?), 516
Rasmussen, Harald Albert (1883-?), 1001
Rasmussen, Harald Albert (1883-?), 993
Rasmussen, Harold John (1877-1954), 982
Rasmussen, Henrik (1973-), 3098
Rasmussen, Hilleborg (1851-1925), 652
Rasmussen, Inge (g.) (-1960-), 2676
Rasmussen, Inge Lise (1974-), 2984
Rasmussen, Ingrid Annamine (1889-?), 1003
Rasmussen, Ingrid Annamine (1889-?), 997
Rasmussen, Jens (?-1829), 69
Rasmussen, Jens (-1814-), 241
Rasmussen, Jens (1841-?), 661
Rasmussen, Jens Carstesen (1838-?), 435
Rasmussen, Jens Karsten (1838-?), 435
Rasmussen, Jens Peter (-1900-), 867
Rasmussen, Jensine Christine (-1897-), 1739
Rasmussen, Johanne Louise (1891-?), 998
Rasmussen, Johannes Georg (1885-?), 995
Rasmussen, Jonna Elise (1948-), 2949
Rasmussen, Joseph Edward (ca.1947-), 2318
Rasmussen, Jørgen (c. 1943-), 2278
Rasmussen, Karen (g.) (-1935-), 2269
Rasmussen, Karen Adele (1947-), 2348
Rasmussen, Karen Emilie (-1889-), 1691
Rasmussen, Karen Marie (-1857-), 955
Rasmussen, Karl Henrik (1971-), 2983
Rasmussen, Kevin Amberg (1979-), 3049
Rasmussen, Lars (c.1753-?), 56
Rasmussen, Lene 3456
Rasmussen, Lisbeth 3457
Rasmussen, Ludvig Christian William (1857-1890), 955
Rasmussen, Maren Johanne (1851-1853), 437
Rasmussen, Maren Johanne (1855-1863), 439
Rasmussen, Maren Stine (1864-?), 423
Rasmussen, Marie (1935-), 1922
Rasmussen, Martha "Hazel" (1889-1980), 987
Rasmussen, Mary Ellen (1919-), 1790
Rasmussen, Mettesine Christine (-1861-), 433
Rasmussen, Michael Dolberg (1960-), 2965
Rasmussen, Mikkel (1827), 365
Rasmussen, Nathan Daniel (1976-), 3048
Rasmussen, Nicolas Davis (2007-), 3921

- Rasmussen, Niels (1700-tallet), 40
Rasmussen, Niels (1809-?), 128
 Rasmussen, Niels (c.1820-?), 127
Rasmussen, Niels Peder (1853-?), 438
Rasmussen, Norel Bernhard (1882-?), 992
Rasmussen, Ole (1797-?), 125
Rasmussen, Ole Sivert (1850-1913), 513
Rasmussen, Oscar Herman (1891-1973), 988
Rasmussen, Otto (1850-1913), 513
Rasmussen, Ove Flening (1916-?), 1796
Rasmussen, Ove Magnus (1898-?), 1007
Rasmussen, Pearl Louise (1986-), 3040
Rasmussen, Peter (1783-?), 15
Rasmussen, Peter (1855-?), 515
Rasmussen, Petrea Christine (1882-?), 991
Rasmussen, Poul (1913-?), 1686
Rasmussen, Poula Mariane (1895-?), 1006
 Rasmussen, Rasmus (c. 1782-?), 24
Rasmussen, Rasmus August (1878-?), 990
Rasmussen, Rasmus Sigvardt (1890-?), 923
 Rasmussen, Rasmussen (-1838-), 435
Rasmussen, Reinhaldt (1853-?), 514
Rasmussen, Reinhold (1853-?), 514
Rasmussen, Rejmer Sigvard (1884-?), 994
Rasmussen, Richard John (1943-), 2347
Rasmussen, Rosalee Susan (1980-), 3039
Rasmussen, Ruby Nadine (2005-), 3916
Rasmussen, Ruth Marion (1925-), 1783
Rasmussen, Signe Bennike (1967-), 2562
Rasmussen, Sonora Jean (1974-), 3137
Rasmussen, Sophia F (1878-1943), 983
Rasmussen, Steen Dolberg (1964-), 2966
 Rasmussen, Stig Brix (1964-), 2526
Rasmussen, Thomas Harold (1951-), 2349
Rasmussen, Verne (1914-1999), 1782
Rasmussen, Victor (1883-1951), 985
 Rasmussen, Viggo (-1935-), 2269
Rasmussen, William H (1881-1931), 984
Rasmussen, Zier (1828-?), 366
 Remeë, Mikkel (1974-), 2810
 Robey, Ella (1887-c.1986), 1043
 Roe, Harris Ellis (-1949-), 2946
 Roe, Ronald Lloyd James (1949-), 2946
 Roe, Sherri Lynne (1970-), 2946
 Rose, Elsebeth Erna (1938-), 2102
 Rose, Willy (-1938-), 2102
Rosenlund, Alexander (2001-), 3748
 Rosenlund, Laurine (1922-), 2926
Rosenlund, Thomas Daniel (1998-), 3747
Roug, Peter Vilhelm Anton Andersen (1856-?), 689
 Rønje, Poul Erich (-1960-), 2280

 Samsøe, Gitte Phil 3466
 Sandbeck, Hr. (-1950-), 2111
Sandbeck, Katja (1976-), 2818
Sandbeck, Ted (1967-), 2817
Sauld, Ahren 3074
Sauld, Alfred (1946-), 2467
Sauld, Clarence Wesley (1910-?), 1939
Sauld, Craig 3072
Sauld, David 3071
Sauld, Debbie (-1990-), 3070
Sauld, Dennis W. (1954-), 2470
Sauld, Edward (1951-), 2469
Sauld, Ernest J. (1885-?), 1040
Sauld, Janice (1948-), 2468
Sauld, Jason 3080
Sauld, Jeremy 3081
Sauld, Kurt 3073
Sauld, Wilfred (1946-), 2466
Schilling-Hansen, Gitte (-1995-), 3481
 Schilling-Hansen, Jørgen (1944-), 2692
Schilling-Hansen, Thomas (-1995-), 3480
Schiørring, Henning (1937-), 2003
 Schiørring, Sofie (1893-1975), 1101
 Schjørring, Bolette Sofie Akkerman (-1860-), 636
 Schjørring, Carl Christian (1860-1925), 636
 Schjørring, Carl Christian (-1893-), 1101
Schjørring, Ellen (1931-), 2001
 Schjørring, Erik (1929-1930), 2000
Schjørring, Henrik (1968-), 2590
 Schjørring, Jakob Balle Sofus (-1860-), 636
Schjørring, Kirsten (1934-), 2002
 Schjørring, Signe Solveig (-1893-), 1101
Schjørring, Sigurd (1904-?), 1128
Schjørring, Solveig Engberg (1971-), 2591
Schmidt, Alfred (1891-?), 1174
 Schmidt, Anders Christensen (1853-?), 659
Schmidt, Anker Greger (1888-?), 1173
Schmidt, Christian Petersen (1881-?), 1170
Schmidt, Hans Kryger (1885-?), 1172
Schmidt, Johannes Christensen (1883-?), 1171
 Schmidt, Marie Andrea Jarita (-1899-), 2276

- Schmidt, Mette Marie Thomsen (1889-1966), 1734
- Schmitt, Jacob Reed (2001-), 3902
- Schmitt, Paul Joseph (1962-), 3032
- Schmitt, Samuel John (1999-), 3901
- Schultz, Laura Christine (-1890-), 1736
- Scott, Daisy Booth (-1914-), 985
- Siems, David Grace (1999-), 3893
- Siems, David Louis (1964-), 3019
- Siems, David Louis Junior (2002-), 3894
- Sigvard, Agnes Severine Hansen (1897-c. 1953), 975
- Sigvard, Asbjørn (1989-), 3010
- Sigvard, Asta Hansen (1902-?), 977
- Sigvard, Ella Hansen (1910-?), 980
- Sigvard, Else (1955-), 2311
- Sigvard, Heidi (1980-), 3009
- Sigvard, Helge (1917-), 1708
- Sigvard, Henrik (1976-), 3008
- Sigvard, John (1953-), 2310
- Sigvard, Kamma (1935-), 1772
- Sigvard, Kamma Hansen (1900-1934), 976
- Sigvard, Kirsten Vilhelmine Hansen (1906-?), 979
- Sigvard, Lene (1962-), 2313
- Sigvard, Maya Maria Grim (2001-), 3892
- Sigvard, Niels Kim (-1980-), 3009
- Sigvard, Peder Syv Hansen (1904-?), 978
- Sigvard, Per (1960-), 2312
- Sigvard, Rasmus Sigvard Hansen (1894-?), 973
- Sigvard, Sidsel Kirstine Hansen (1852-?), 483
- Sigvard, Svend Sigvard Hansen (1895-?), 974
- Sigwardsdatter, Ane (1814-?), 163
- Sigwardsdatter, Birthe Kirstine (1817-?), 164
- Sigwardsdatter, Kirstine (1814), 162
- Sigwardsdatter, Malene Kirstine (c.1729-1810), 6
- Sigwardsen, Erik (1827-?), 166
- Sigwardsen, Hans (1802), 51
- Sigwardsen, Hans (1808-1874), 160
- Sigwardsen, Jacob (c.1775-1780), 39
- Sigwardsen, Jens (1821-1828), 165
- Sigwardsen, Ole (?-1799), 49
- Sigwardsen, Peder (1805-?), 45
- Sigvardt Knud (1920 -?), 1709
- Sigvardt Toftdal, Victor (2003-), 3596
- Sigvardt Viggo (1920-2000), 1710
- Sigvardt, Henrik (1964-), 2803
- Sigvardt, Margrethe (1946-), 2112
- Sigvardt, Mette (1974-), 2813
- Sigvardt, Preben (1946-), 2110
- Sigvardt, Annie (1945-), 2111
- Sigvardt, Bruce (USA) (-1930-), 1701
- Sigvardt, Børge (1920-c. 1954), 1697, 1890
- Sigvardt, Charles M. (-1930-), 1699
- Sigvardt, Christian (1998-), 2829
- Sigvardt, Clara Helmnæs (2000-), 3600
- Sigvardt, datter, (-1940-), (gift Hansen), 1696,
- Sigvardt, Donald (USA) (-1930-), 1702
- Sigvardt, Dorteia Karoline Margrete (1888-?), 932
- Sigvardt, dødfødt søn (1885), 930
- Sigvardt, Emma (-2003-), 2105, 3599
- Sigvardt, Emma (-2004-), 3599
- Sigvardt, Erna (-1920-), 1695
- Sigvardt, Hanne (1942-), 2106
- Sigvardt, Hans Peter (1910-1983), 1706
- Sigvardt, Heidi (1959-), 2105
- Sigvardt, Ingelise (1950-), 2113
- Sigvardt, Jeanne (1954-), 2104
- Sigvardt, Jens (1969-), 2805
- Sigvardt, Jette (1943-), 2109
- Sigvardt, Joakim (1993-), 2828
- Sigvardt, Johanne Sophine (1890-?), 933
- Sigvardt, Jørgen (1936-), 2102
- Sigvardt, Karen Ann (-1960-), 2097
- Sigvardt, Kristoffer Weber, (1994-), 3595
- Sigvardt, Lars (1972-), 2812
- Sigvardt, Louise (1983-), 2827
- Sigvardt, Marianne (1956-), 2115
- Sigvardt, Marie (1976-), 2824
- Sigvardt, Marie (USA) (-1930-), 1703
- Sigvardt, Marie Kirstine (1910-1958), 1705
- Sigvardt, Michael (1963-), 2809
- Sigvardt, Mikkel (1974-), 2810
- Sigvardt, Mikkel "Remee" (-1985-), 2105, 2810
- Sigvardt, Mogens (1938-), 2105
- Sigvardt, Morten (1971-), 2806
- Sigvardt, n.n. Helmnæs (2003-), 3601
- Sigvardt, Niels (-1950-), 1720

- Sigvardt, Niels Per (1947-), 2107*
Sigvardt, Nina (-1982-), 2807
Sigvardt, Ninge (-1930-), 1698
Sigvardt, Ole (1942-), 2103
Sigvardt, Peder Alfred (1882-?), 928
Sigvardt, Per (1958-), 2116
Sigvardt, Pernille (1967-), 2804
Sigvardt, Rasmus (1886-1965), 931
Sigvardt, Simon Alexander Skandrup (1987-), 2816
Sigvardt, Susanne (1952-), 2114
Sigvardt, Svend August (189-?), 934
Sigvardt, Svend Otto (1913-?), 1707
Sigvardt, Vagn (-1950-), 1722
Sigvardt, Valerie (-1980-?), 2805
Sigvardt, Vibeke (-1950-), 1721
Sigvardt, Victor (USA) (-1930-), 1700
Sigvardt, Viggo Johannes (1884-?), 929
Sigvardt, Zandra Maria Skandrup (1985-), 2815
Sigvardt-Jørgensen, Anders (1962-), 2797
Sigvardt-Jørgensen, Peter (1965-), 2798
Sigvardt-Jørgensen, Svend (1939-), 2099
Sigwardsdatter, Zidsel (1782-1784), 43
Sigwartsen, dødfødt søn (1806), 45
Sigward, Hans (1777-1847), 40
Sigward, Mina Marie Rasmusdatter (1857-1928), 440
Sigwardsdatter, Ane Marie (1796-?), 48
Sigwardsdatter, Birthe Sophia (1807-1809), 53
Sigwardsdatter, Ellen Sophia (c.1784-c.1798), 44
Sigwardsdatter, Inger Margrethe (1777-?), 41
Sigwardsdatter, Karen Kirstine (1803-1891), 52
Sigwardsdatter, Maren (1789), 46
Sigwardsdatter, Maren Sophie (1800-1828), 50
Sigwardsdatter, Margrethe (1775-1856), 38
Sigwardsdatter, Zidsel (1786-1868), 45
Sigwardsen, Erik (1792-1822), 47
Sigwardsen, Ole (1811-1829), 54
Sigwardt, Niels Peter (1853-?), 438
Simonsen, Ane (1868-1908), 959
Simonsen, Niels (-1868-), 959
Simonson, Helen (-1920-), 988
Singer, Thomas V. (-1905-), 986
Sivertsen, Greger (1778-?), 42
Skafte, Anne Marie (1840-?), 379
Skafte, Birthe Sophie Rasmusdatter (-1840-), 474
Skafte, Karen Marie Jørgensdatter (-1840-), 379
Skafte, Morten Sigvardsen (1810-?), 161
Skafte, Peder Poulsen (-1848-), 147
Skafte, Peder Poulsen (1806-?), 126
Skafte, Sigvard Pedersen (1769-1837), 45
Skafte, Sivert Pedersen (-1834-), 160
Skotte, Sofie (-1884-), 963
Skou, Gunnar (1915-), 2022
Skou, Hans Ole (1887-1971), 1150
Skou, Niels Jensen (-1887-), 1150
Skou, Reinhold (1914-?), 2021
Skou, Verner (1913-?), 2020
Skytte, Anne (1964-), 2953
Skytte, Hans Peder Jensen (1866-?), 640
Skytte, Jacob Jensen (-1839-), 237
Skytte, Mads Willer (1994-), 3783
Skytte, Marie Willer (1998-), 3784
Skytte, Ruth (-1940-), 2268
Smed, Christen (-1808-), 142
Smed, Christian Hansen (c.1765-?), 38
Smed, Christian Tybjerg (1967-), 3104
Smed, Lene Tybjerg (1965-), 3103
Smed, Mathias Thybjerg (1995-), 3942
Smed, Niels Henning (1939-), 2507
Smed, Poul Hansen (-1801-), 393
Smedemand, Anna Katinka (1882-?), 970
Smedemand, Laurits (-1882-), 970
Smidt, Palle (-1961-), 2116
Smidt, Pernille (1961-), 2116
Smith, Arlene (g.) -1974-), 3043
Smith, Bernhard David (ca.1937-2007), 3043
Smith, Peter David (1974-), 3043
Sorg, Rosa Mary (-1915-), 1788
Rasmussen, Verna Mae (1916-2005), 1789
Sorgenfri, Herdis Bennike (1908-1993), 1960
Sorgenfri, Ingrid Bennike Sorgenfri (-1938-), 2506
Sorgenfri, Jørgen Nielsen (-1900-), 1098
Spotz, Peter Tobias (1954-), 2376
Staffani (1974-), 3035
Stavnkær, Helene (g. Stavnkær) (-1905-), 1758
Stavnkær, Richard Christensen (-1905-), 1758

- Stiestrup, Kjeld (-1980-), 3473
Stiestrup, Nicolas (-2002-), 3976
Stiestrup, Sine (-2002-), 3977
Stiestrup, Turi (-1980-), 3473
 Stokholm, Jens Jensen Boye (-1966-), 3106
Stokholm, Julie Meier (1993-), 3944
 Stokholm, Ole Sørup (1966-), 3106
Stokholm, Sofie Meier (1997-), 3945
 Stollesen, Karsten (1953-), 2299
 Storaas, Alfred (-1925-), 2002
Storaas, Eirik (1961-), 2589
Storaas, Else (1958-), 2588
Storaas, Else 3450
Storaas, Henriette 3449
Storaas, Jarle (1956-), 2587
Storaas, Liv Heidi 3447
Storaas, Solveig 3448
 Storaas, Torolv (1925-), 2002
 Strojak, Anne Marie (-1978-), 3087
 Strom, Veronica (c. 1792-?), 955
Stryhn, Holger Ottar (1912-?), 1767
 Stryhn, Johannes Sørensen (1880-?), 967
 Stryhn, Peder Pedersen Stryhn (-1807-), 55
Stryhn, Sigrid (1906-?), 1766
 Stryhn, Søren (-1880-), 967
 Svendsdatter, Abalone Caroline (1827-?), 438
 Svendsen, Hilda Magdalene (-1905-), 1735
 Svendsen, Jørgen (-1962-), 2965
 Svendsen, Ninette (1962-), 2965
 Svensson, Erna (-1938-), 2102
 Søgaard, Else Birte (1938-), 2246
 Søgaard, Niels (1908-?), 2246
 Sørensdatter, Inger Johanne (1822-?), 351
 Sørensdatter, Karen (c.1755-1828), 69
 Sørensdatter, Mette (-1822-), 351
Sørensen, Anne Skytte (1964-), 2953
Sørensen, Beatrice (-1915-), 1746
 Sørensen, Christen (1866-1949), 2953
Sørensen, dødfødt søn (1881), 921
 Sørensen, Emilie (g. Sørensen) (1874-1951), 2953
 Sørensen, Frantz (-1750-), 11
 Sørensen, Frode Vindal (-1940-), 2268
 Sørensen, Hans Peter (-1904-), 1733
 Sørensen, Hr. (-1920-), (USA), 961
 Sørensen, Ingeborg Marie Margrethe (1904-1976), 1733
 Sørensen, Inger (g.) (1942-), 2897
Sørensen, Jens Skytte (1969-), 2954
 Sørensen, Johanne Sofie (1884-1954), 2267
 Sørensen, Jutta (-1905-), 1960
 Sørensen, Jørn David Svendsen (1937-), 2897
 Sørensen, Karen Elly Viola (-1933-), 1772
 Sørensen, Kurt Gotfred (1927-1979), 2260
 Sørensen, Laila Yvonne (1952-), 2260
 Sørensen, Ludvig (1839-?), 424
Sørensen, Neil (1901-1964), 1745
 Sørensen, Nelly Andrea (1910-), 2251
 Sørensen, Niels Skytte (1940-), 2268
 Sørensen, Søren Jensen (1901-1985), 2953
Sørensen, Søren Peder (1880-?), 920
 Sørensen, Søren Svendsen (1963-), 2897
 Sørensen, Tove Emilie (1938-) 2953
Sørensen, Victor (-1920-), 1747
Sørensen, William (-1925-), 1748
 Tastesen, Arne (-1955-), 2113
 Termansen, G. Matilde (-1921-), 2229
 Termansen, K. Børge G. S. (1921-), 2229
Termansen, Lis Svanekær (1956-), 2876
Theil, Hans-Henrik Bøgvad (1958-), 2979
 Theil, Knud Frederik Bøgvad (1931-1989), 2276
 Theil, Knud Sølling Bøgvad (1898-1952), 2276
 Theil, Louise Lena Bøgvad (1998-), 3890
 Theil, Morten Dennis Bøgvad (1996-), 3889
 Thilgreen, Leif Christian (-1970-), 2885
 Thilgreen, Sharon Ayo (-1980-), 2885
 Thomasdatter, Ane Kirstine (1787-?), 114
Thomsen, Anders (1972-), 2997
Thomsen, Anne Flening (1997-), 3065
 Thomsen, Birgit Merete (-1960-), 3105
Thomsen, Christian (1970-), 2996
 Thomsen, Ella (-1890-), 1081
Thomsen, Helene Flening (1992-), 3064
 Thomsen, Ib (1921-1988), 1797
Thomsen, Jens Flening (1966-), 2367
 Thomsen, Jørgen (-1969-), 2286
 Thomsen, Lis (1935-), 1921
Thomsen, Michael Flening (1989-), 3063
Thomsen, Niels Flening (1955-), 2365
Thomsen, Ole Flening (1957-), 2366
 Thorlacius, Gunnar (-1918-), 2225
 Thorlacius, Kirsten (1918-), 2225
 Thorsen, Knud Andersen (1838-?), 52

- Thyssen, Iben (1968-), 3112*
Thyssen, Jørgen (1962-), 3110
 Thyssen, Jørgen Nielsen (-1937-), 2509
Thyssen, Lærke (1975-), 3113
 Thyssen, Peter (1937-), 2509
Thyssen, Pia (1964-), 3111
Thyssen, Rasmus (1991-), 3947
Thyssen, Sara (1988-), 3946
 Thaarup, Martin (1900-1968), 1735
 Tofft, Anne Weilgaard (1977-), 2972
Tofft, David Dolberg (2004-), 3799
 Tofft, Kai (-1977-), 2972
Tofft, Oliver Dolberg (2003-), 3798
 Toftdahl, Jens (1962-), 3111
Toftdal, Christian (1991-), 3948
 Toftdal, Kenneth (1963-), 2804
Toftdal, Louise (1995-), 3949
Toftdal, Victor Sigvardt (2003-), 3596
Toxværd Poulsen, Christian (2003-), 3603
Toxværd, Anja (1978-), 2825
Toxværd, Britt (1983-), 2826
 Toxværd, Dan (1944-), 2114
Tybjerg, Arne (1933-), 2505
Tybjerg, Camilla (1993-), 3939
Tybjerg, Gudrun (1943-), 2509
Tybjerg, Inger (1946-), 2511
Tybjerg, Kirsten (1941-), 2508
Tybjerg, Lise (1962-), 3098
Tybjerg, Maria (1990-), 3938
Tybjerg, Niels (1968-), 3099
 Tybjerg, Niels Larsen (-1868-), 629
 Tybjerg, Niels Larsen (1905-1970), 1960
Tybjerg, Oliver Brejholt (1994-), 3937
 Tybjerg, Peter Christian la Cour (-1905-), 1960
Tybjerg, Peter Fredholm (1959-), 3097
Tybjerg, Peter Kristian (1944-), 2510
Tybjerg, Ragnar Tybjerg, (1957-1960), 3100
Tybjerg, Ragnheidur (1936-), 2506
 Tybjerg, Sigrid La Cour (1868-1937), 629
Tybjerg, Sigridur Björg (1938-), 2507
- Ulriksen, Marie (-1933-), 2257
- Vatne, Helge (1957-), 2588
Vatne, Kristian 3451
Vatne, Magnus 3453
Vatne, Sigurd 3452
- Veit, Grete (-1949-), 1976
 Vestergaard, Ida Lydia (1932-), 2240
 Vestergaard, Johanne (-1925-), 1974
 Vibolt, Lars Hansen (-1841-), 182
Vlasaty, Angela Kay (1971-), 3042
Vlasaty, Christine Marie "Tina" (1969-), 3041
 Vlasaty, David Joseph (1946-), 2348
Vlasaty, Janet (1978-), 3043
 Vlasaty, Joseph (-1946-), 2348
 Vondsel, Anna Cæcilie (1852-1925), 384
 Vondsel, Carl Frederik (?-1883), 384
 Vondsel, Carl Johan (?-1883), 384
- Waser, David (1949-), 2326*
 Waser, Edward (1925-), 1784
Waser, Janet (1955-), 2328
Waser, Linda (1953-), 2327
Weber Sigvardt, Kristoffer (1994-), 3595
 Weber, Ellen (-1964-), (g.), 2803
 Weber, Fritz (-1964-), 2803
 Weber, Susanne (1964-), 2803
 Weilgaard, Lis (-1977-), 2972
 Wejrø, Niels Rasmussen (c. 1774-?), 48
 Wenberg, Gretchen Ann (1965-), 3033
 Willer, Margarethe Christine (-1915-), 2234
 Williams, Donald (-1920-), 1792
Williams, Donald 2364
 Wilstrup, Henning (1935-2001), 2264
 Wilstrup, Norma (1926-), 1706
 Wirtner, John (-1915-), 1788
 Wirtner, Marcella Theresa (1915-2005), 1788
 Wismann, Edvard Andreas (1882-?), 1003
Wismann, Elin (1908-1997), 1792
 Wismann, Jakob Andreas (-1882-), 1003
 Wissing, John Roy (1930-), 2682
Wissing, Kit Sys 3461
Wissing, Søren Roy 3462
 Wolsker, Mary (-1969-), 1939
 Wondzel, Carl Johan (?-1883), 384
 Wood, Edith (-1925-), 1783
 Workum, Debra (1969-), 3020
 Würden, Karl Villiam Sigvard Oliver v. (1888-?), 976
 Würden, Martin Buchard Villiam v. (-1888-), 976
- Yhlen, Elsa Lisbeth (1951-), 2118*

- Yhlèn, Frants Joseph (-1924-), 1715
 Yhlen, Inge Marie (1952-), 2119
 Yhlèn, Iwan Philip (1924-), 1715
- Zacheja, Aleks (1949-), 2947
 Zacheja, Frank (-1949-), 2947
 Zacheja, Ingrid (g.) (-1949-), 2947
 Zernia, Christine Ann (1958-1993), 3028
 Zernia, Diane Lynn (1960-), 3029
 Zernia, Elmer Henry (1932-), 2344
 Ziersdatter, Elisabeth (1818-?), 352
 Ziersdatter, Grethe (1829-?), 409
 Ziersen, Amallia Kristine Jacobine (1861-1868), 846
 Ziersen, Christen (1816-?), 351
 Ziersen, Hans (-1833-?), 410
- Ziersen, Jens (1833-?), 411
 Ziersen, Johan? (1835?-?), 412
 Ziersen, Mikkel Hansen (c.1753-1825), 35
 Ziersen, Peder (1838-?), 413
 Ziersen, Rasmus Christensen (1848-?), 842
 Ziersen, Zier Kristensen (1844-?), 840
- Ølgod, Stine (1989-), 3446
 Ølgod, Curt (1950-), 2586
 Østerbye, Dorit Annette (1966-), 2943
 Østerbye, Kurt (1931-), 2943
 Østergaard, Adser N. (-1899-), 1082
 Østergaard, Bodil (1899-?), 1082
 Østergaard, Jacob 2969
 Østergaard, Magnus Dolberg (2005-), 3794
 Østergaard, Marianne (-1996-), 2367